

京都府京丹後市 保育所(園) 様

平成27年12月 健康生活調査とりまとめ

平成28年8月報告

京都市京丹後市 保育所(園)

表1-1 生活活動の時間・内容および人数(男児)

対象 項目	1歳児(6人)		2歳児(9人)		3歳児(7人)		4歳児(15人)		5歳児(15人)		6歳児(11人)	
	平均値	標準偏差	平均値	標準偏差	平均値	標準偏差	平均値	標準偏差	平均値	標準偏差	平均値	標準偏差
就寝時刻	21時00分	62分	21時23分	36分	21時38分	14分	21時35分	39分	21時44分	31分	21時38分	23分
睡眠時間	9時間47分	55分	9時間22分	36分	9時間40分	18分	9時間35分	31分	9時間24分	33分	9時間27分	25分
起床時刻	6時47分	36分	6時46分	14分	7時19分	18分	7時10分	31分	7時08分	30分	7時05分	35分
朝食時刻	7時07分	35分	7時02分	20分	7時40分	17分	7時33分	24分	7時30分	30分	7時27分	33分
排便時刻	7時27分	37分	16時48分	343分	19時30分	42分	10時37分	355分	9時11分	209分	12時10分	381分
登園時刻	8時15分	28分	7時58分	29分	8時37分	12分	8時17分	24分	8時28分	26分	8時23分	22分
通園時間	7分	2分	8分	2分	4分	1分	12分	12分	5分	1分	8分	4分
あそび時間	2時間5分	29分	3時間11分	146分	2時間4分	26分	2時間40分	86分	3時間4分	76分	2時間5分	61分
うち、外あそび時間	5分	12分	23分	41分	8分	22分	18分	26分	28分	41分	8分	19分
うち、TV・ビデオ視聴時間	41分	57分	1時間20分	79分	1時間0分	38分	1時間17分	29分	1時間45分	74分	1時間23分	62分
遊ぶ人数(人)	1.8	0.4	1.8	0.4	2.0	0.6	2.1	0.8	2.4	1.0	2.4	0.8
夕食時刻	18時50分	24分	18時50分	33分	18時51分	33分	18時50分	44分	18時58分	32分	18時43分	63分

※ 人数が少ないと、一部の個人データに影響されやすくなります。

表1-2 生活活動の時間・内容および人数(女児)

対象 項目	1歳児(5人)		2歳児(10人)		3歳児(12人)		4歳児(14人)		5歳児(15人)		6歳児(11人)	
	平均値	標準偏差	平均値	標準偏差	平均値	標準偏差	平均値	標準偏差	平均値	標準偏差	平均値	標準偏差
就寝時刻	20時39分	25分	21時34分	33分	21時22分	38分	21時27分	23分	21時44分	27分	21時39分	31分
睡眠時間	10時間35分	26分	9時間31分	39分	9時間41分	54分	9時間17分	26分	9時間25分	32分	9時間32分	21分
起床時刻	7時14分	26分	7時05分	35分	7時04分	30分	6時45分	18分	7時10分	33分	7時11分	31分
朝食時刻	7時30分	28分	7時24分	29分	7時27分	29分	7時02分	18分	7時32分	33分	7時37分	29分
排便時刻	11時45分	428分	10時00分	303分	16時07分	347分	12時26分	387分	15時06分	351分	8時00分	30分
登園時刻	8時22分	28分	8時11分	32分	8時17分	32分	7時48分	31分	8時23分	30分	8時16分	25分
通園時間	6分	2分	9分	7分	3分	1分	7分	3分	8分	5分	6分	3分
あそび時間	1時間54分	74分	2時間39分	49分	2時間22分	65分	2時間25分	68分	1時間49分	55分	1時間51分	54分
うち、外あそび時間	30分	30分	5分	13分	12分	20分	5分	15分	10分	13分	5分	10分
うち、TV・ビデオ視聴時間	58分	38分	1時間29分	61分	1時間17分	32分	1時間36分	63分	1時間50分	56分	1時間0分	34分
遊ぶ人数(人)	2.2	0.8	1.7	0.7	2.2	0.8	2.1	0.6	2.1	0.7	2.1	0.7
夕食時刻	18時40分	17分	18時28分	30分	18時45分	41分	18時54分	38分	19時14分	30分	19時06分	55分

※ 人数が少ないと、一部の個人データに影響されやすくなります。

京都府京丹後市 保育所(園)

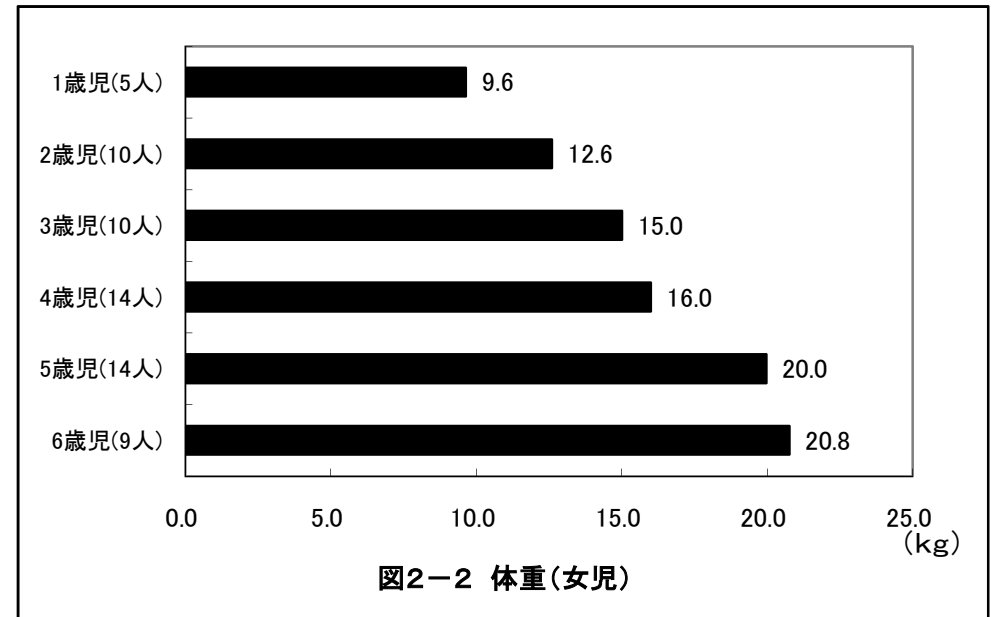
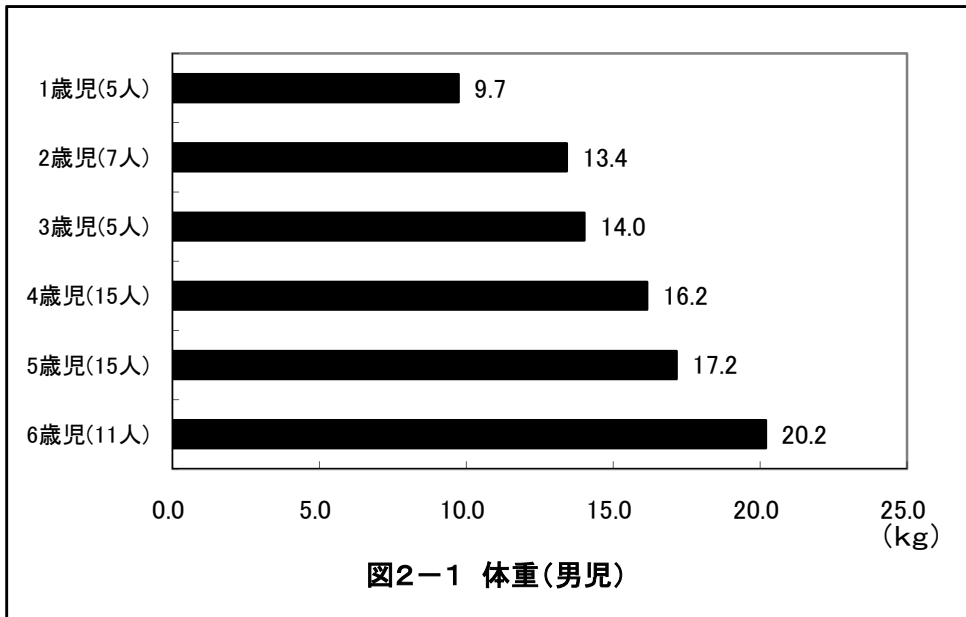
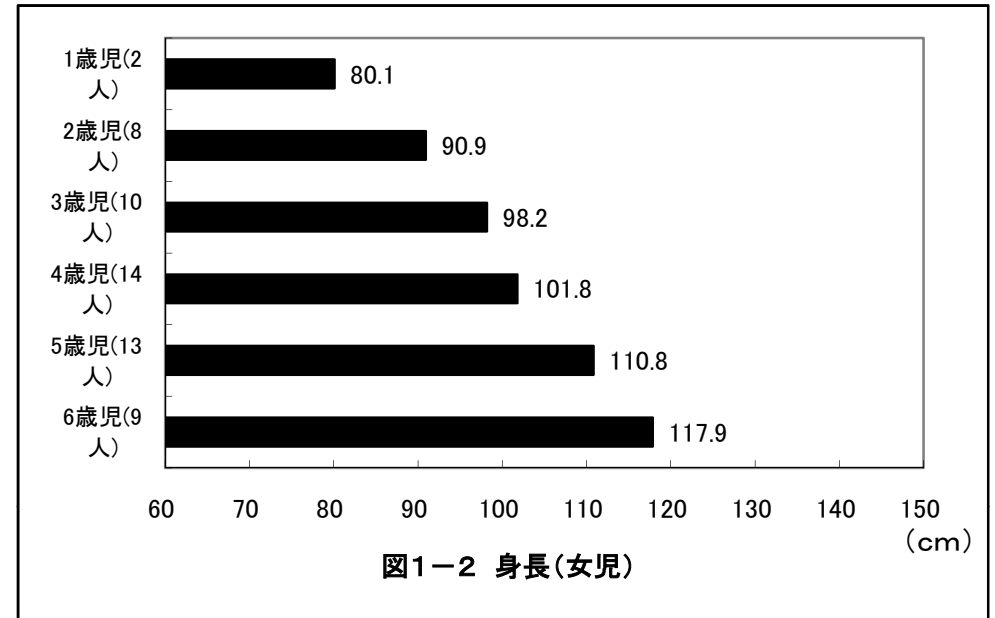
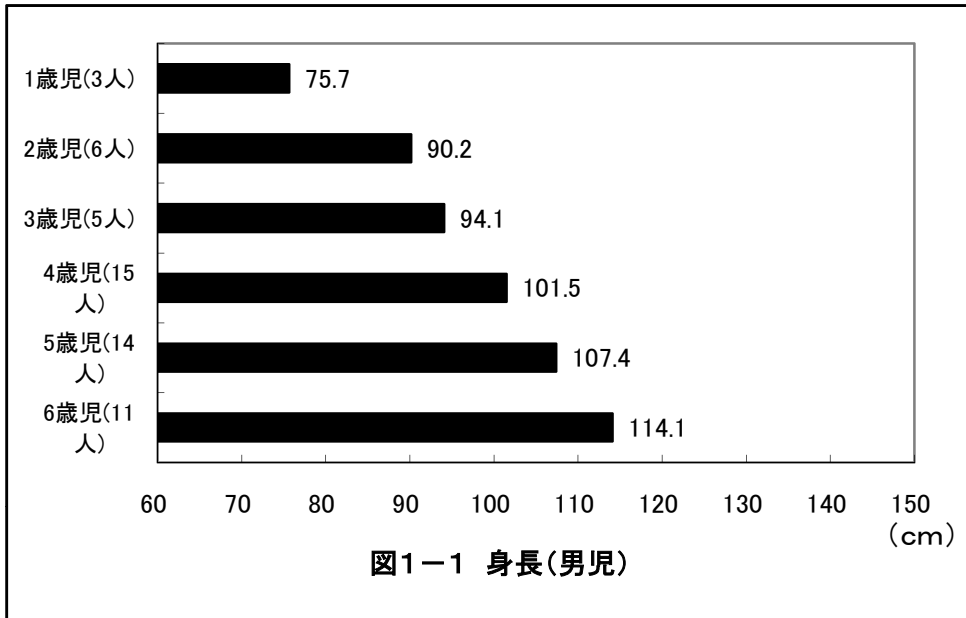

京都府京丹後市 保育所(園)

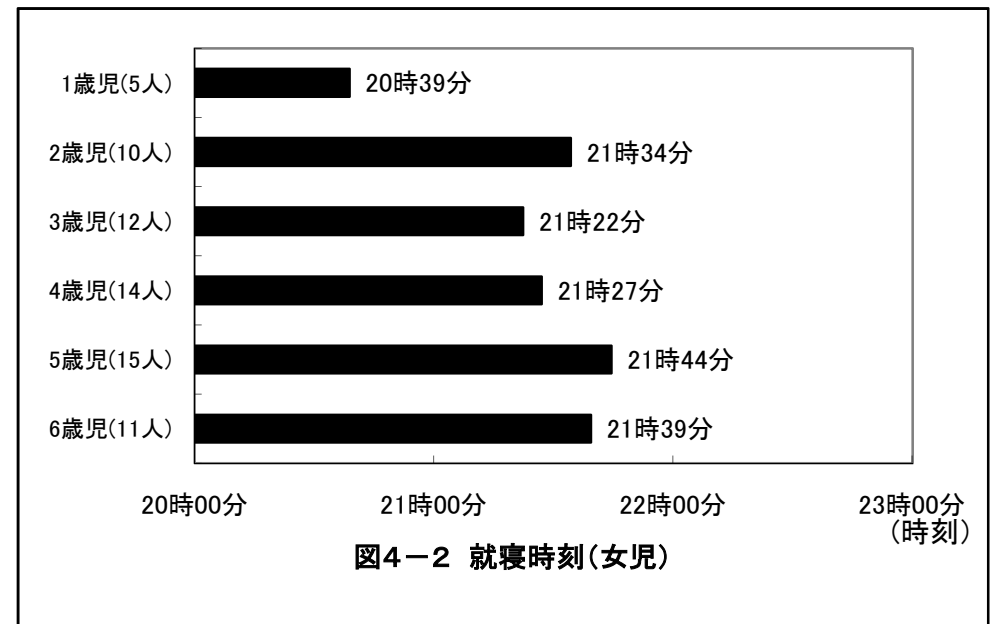
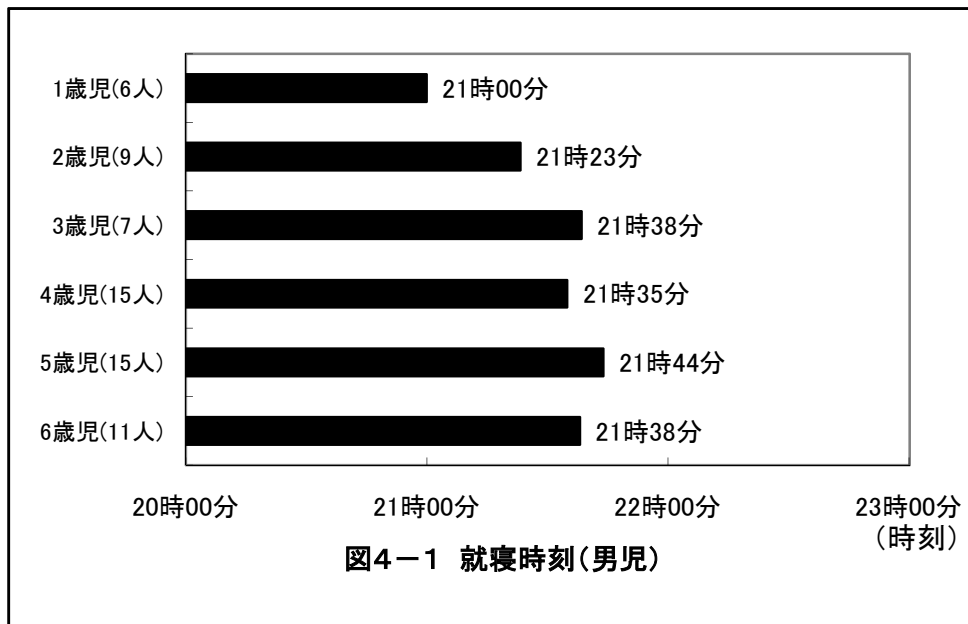
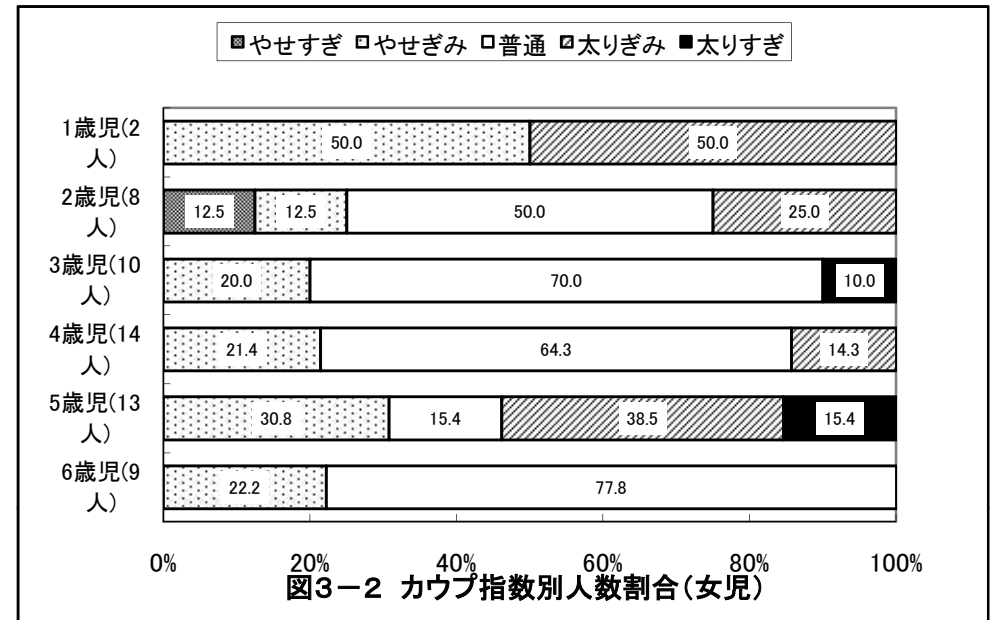
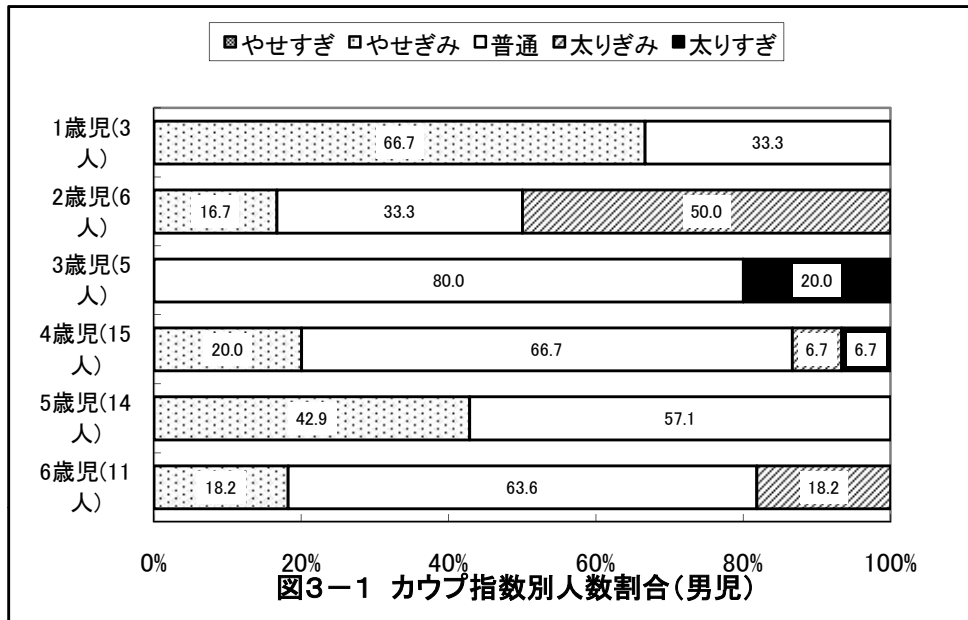

京都府京丹後市 保育所(園)

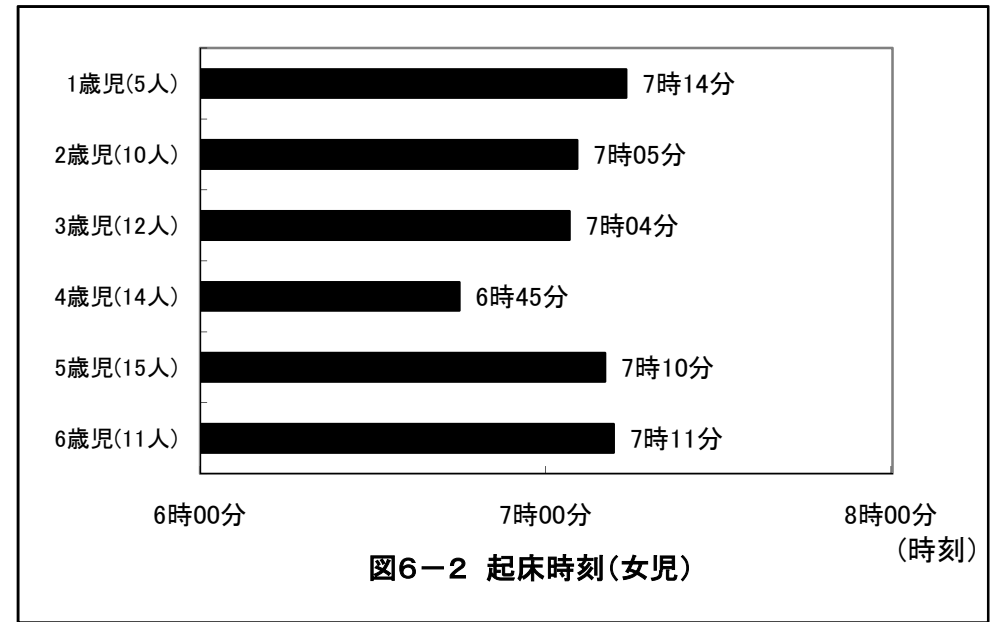
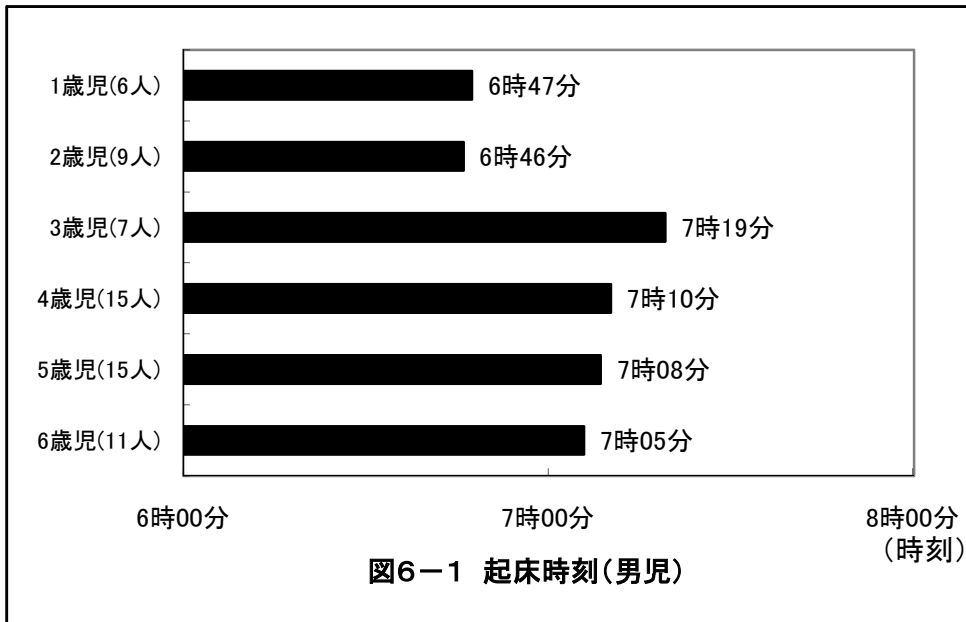
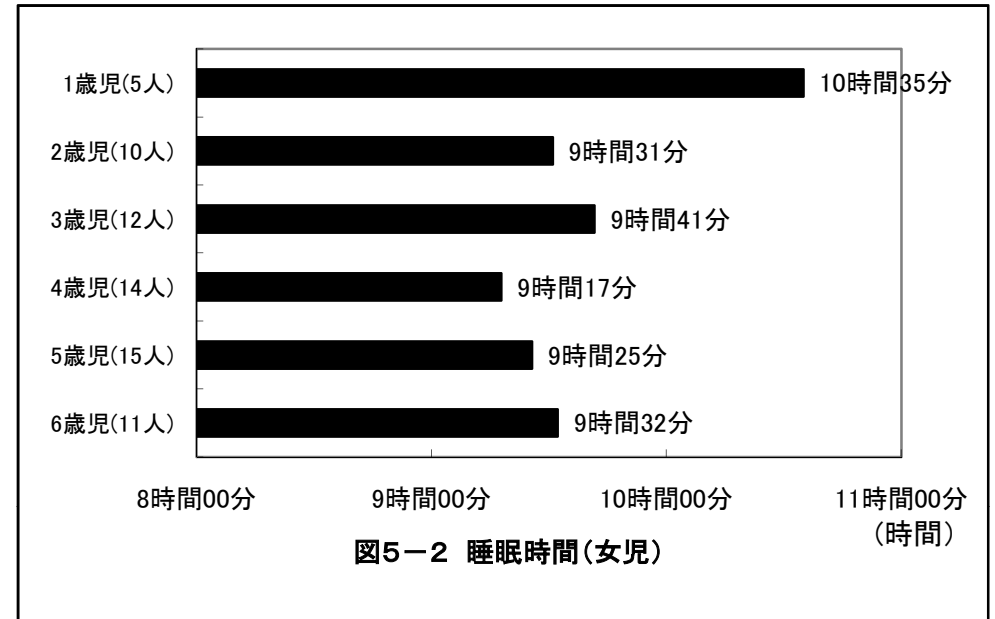
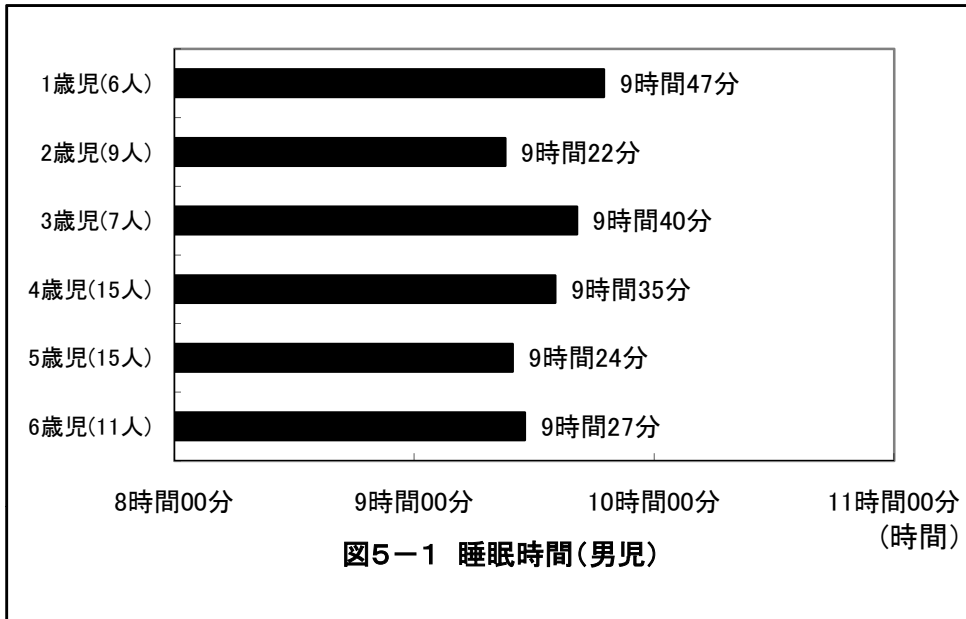

京都府京丹後市 保育所(園)

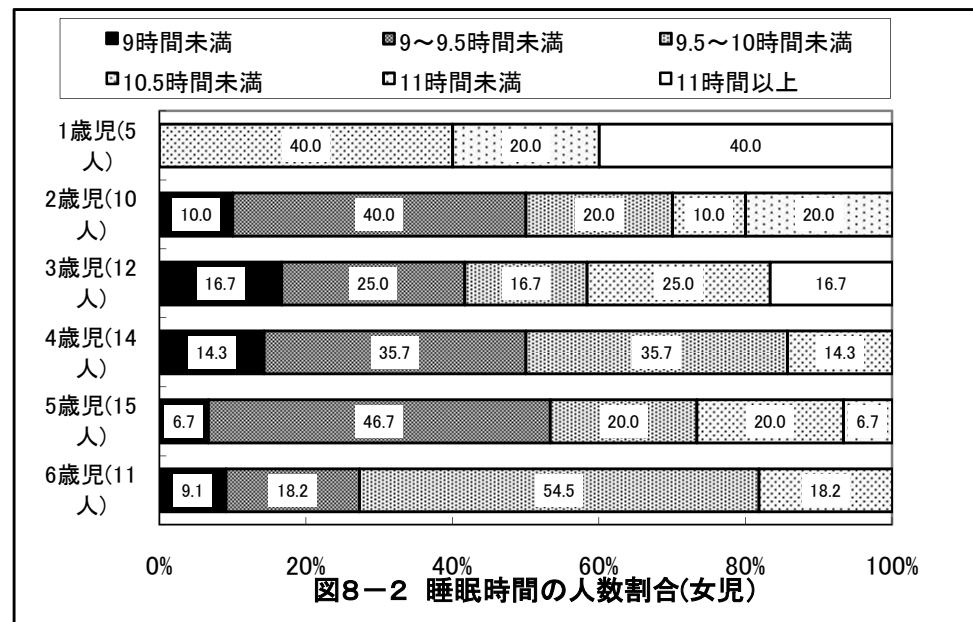
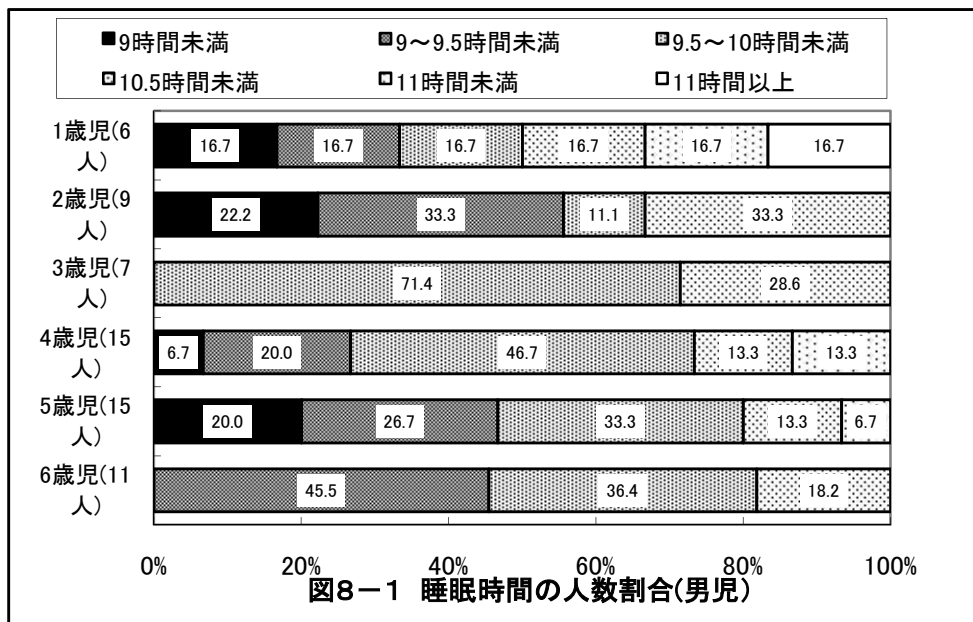
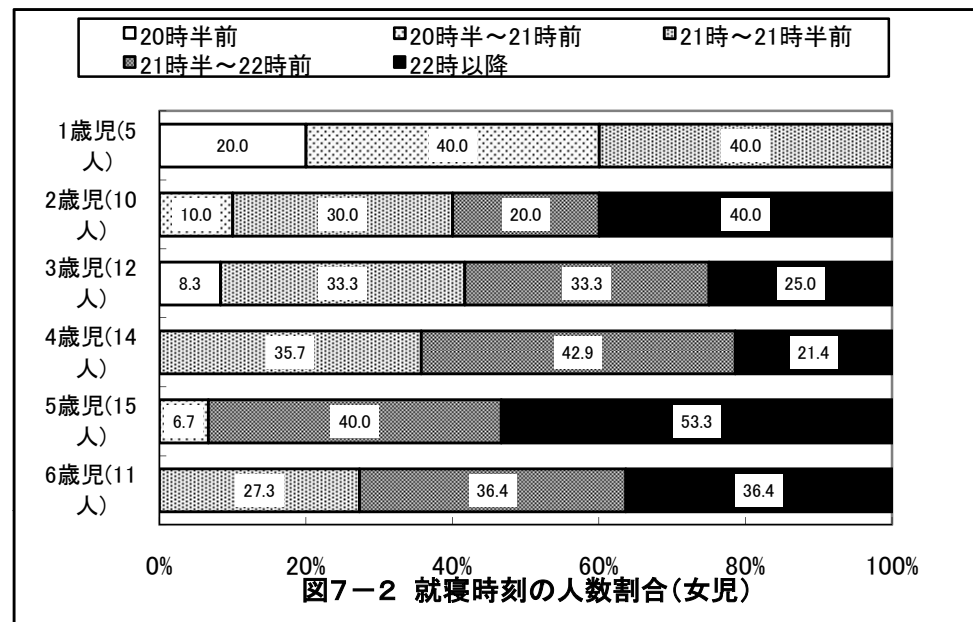
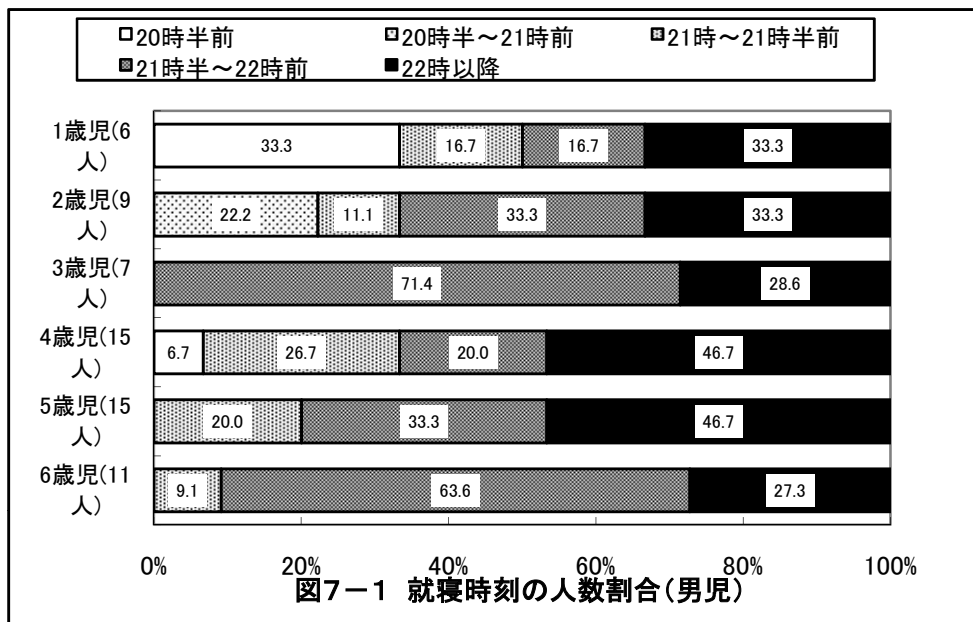

京都府京丹後市 保育所(園)

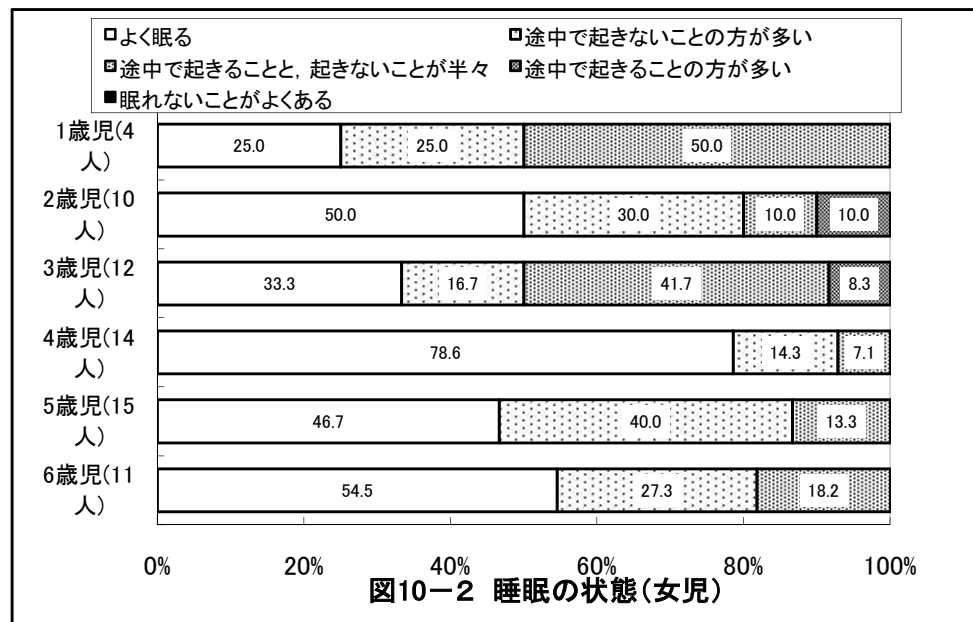
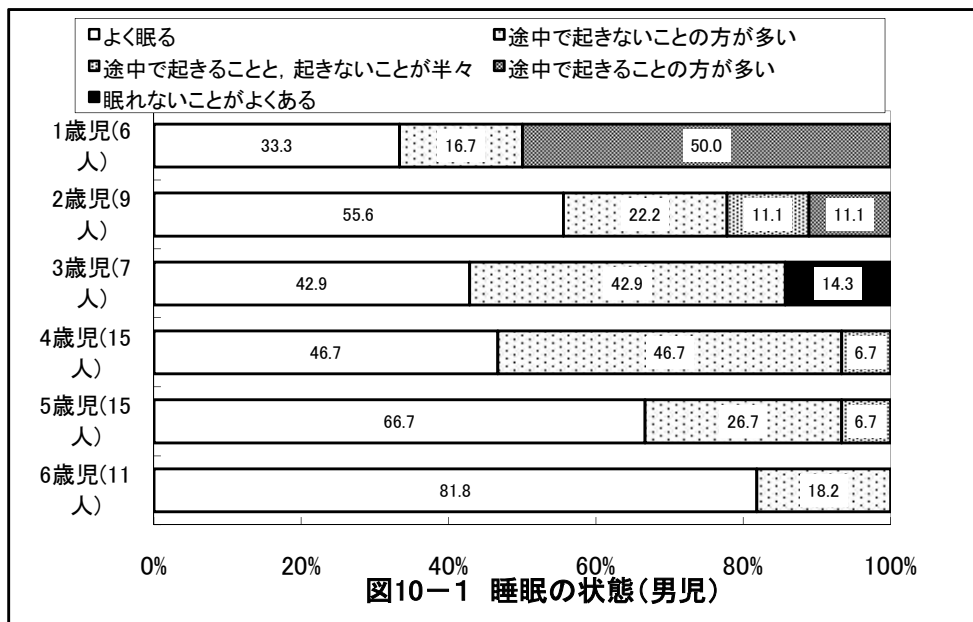
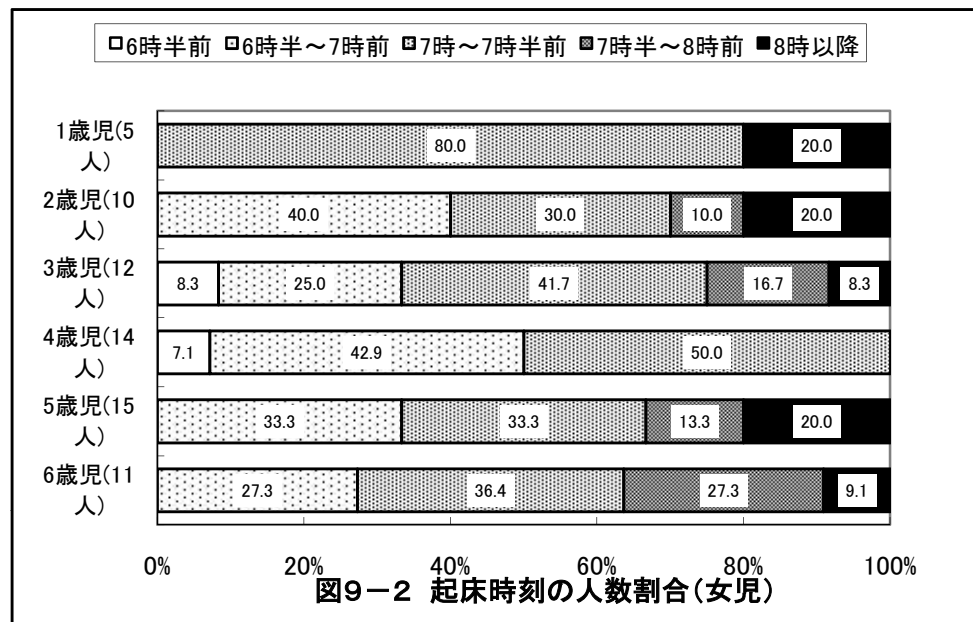
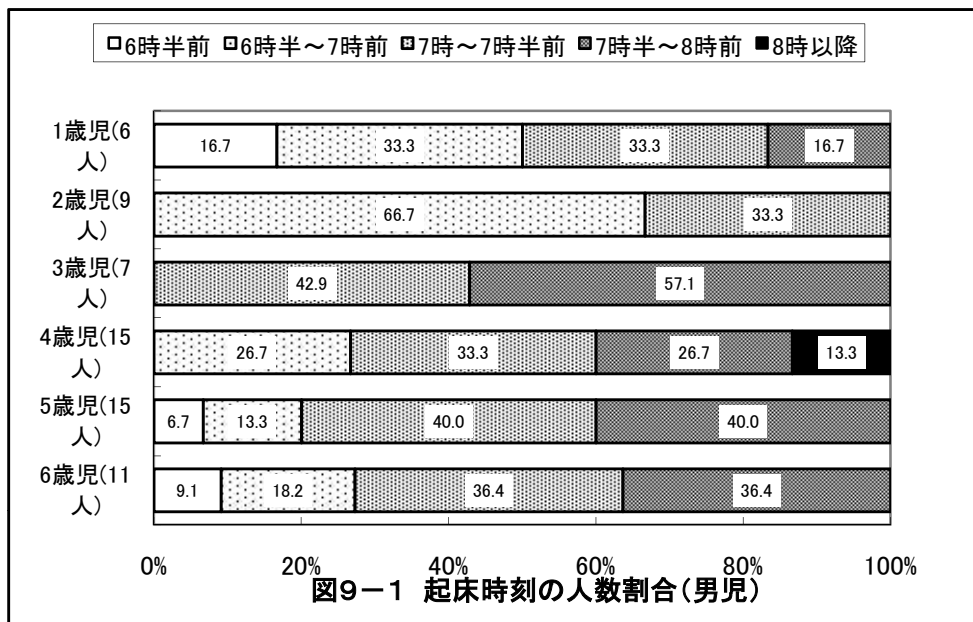

京都府京丹後市 保育所(園)

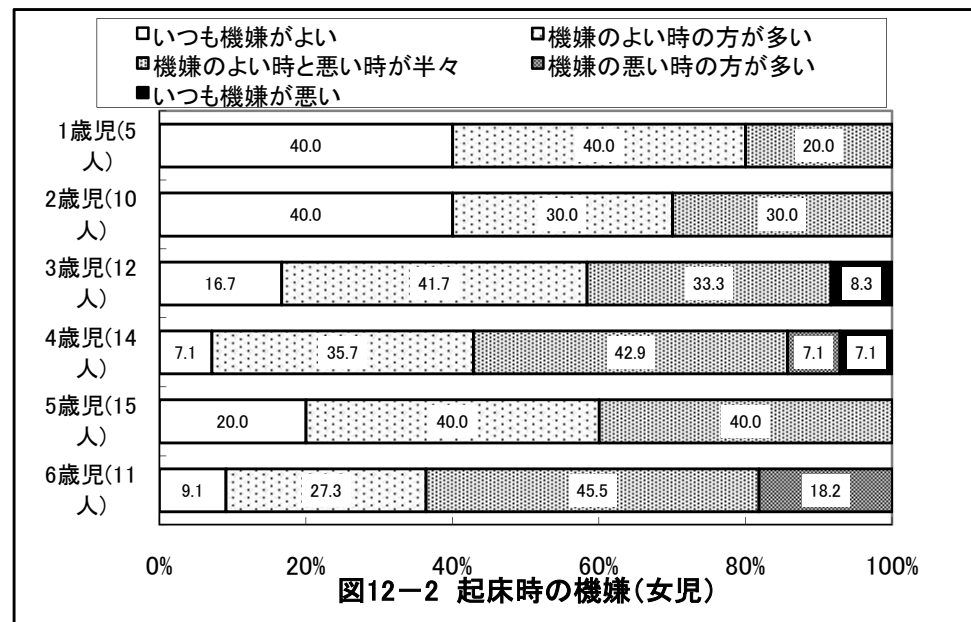
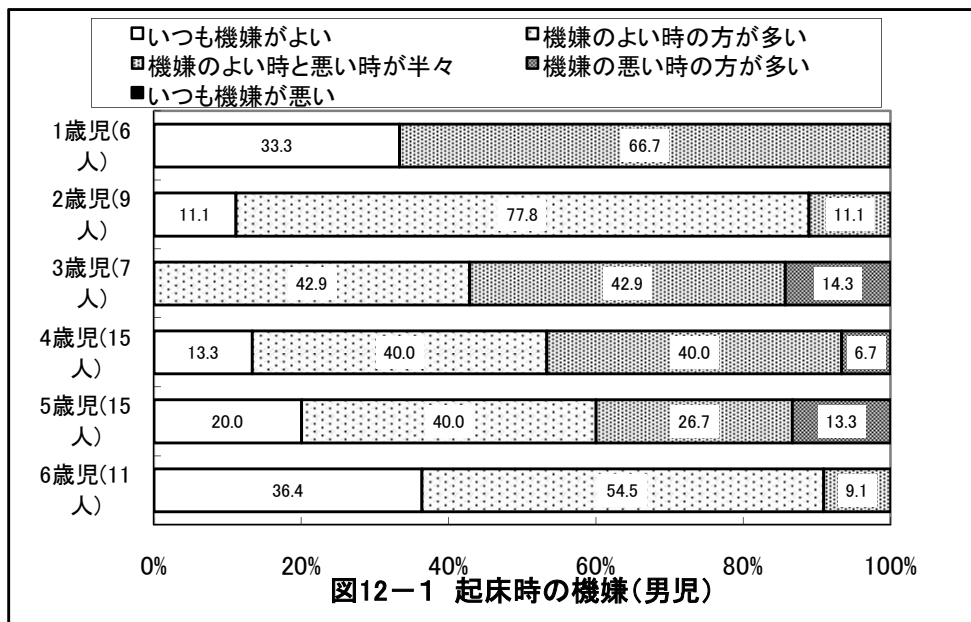
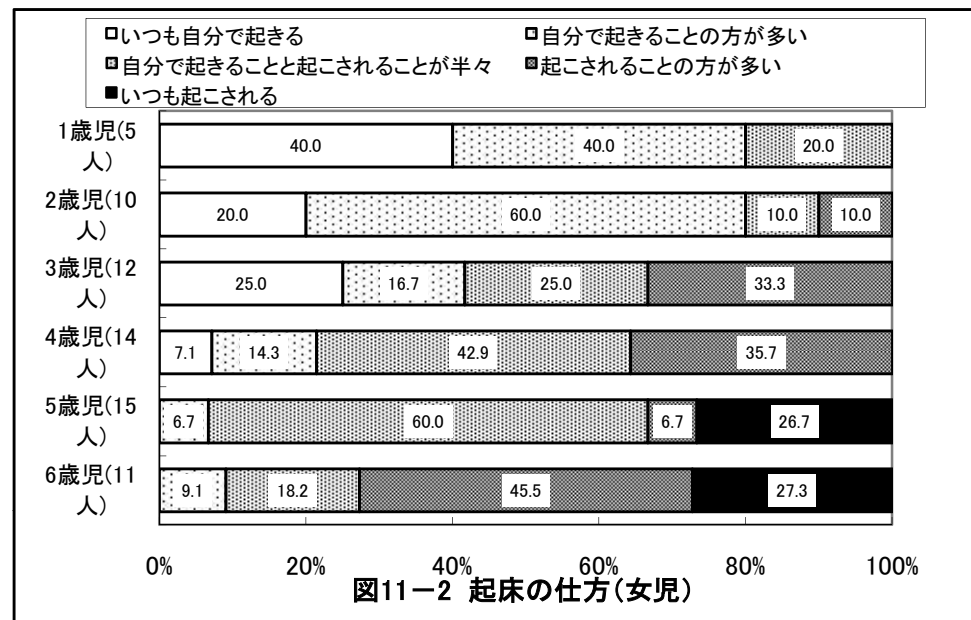
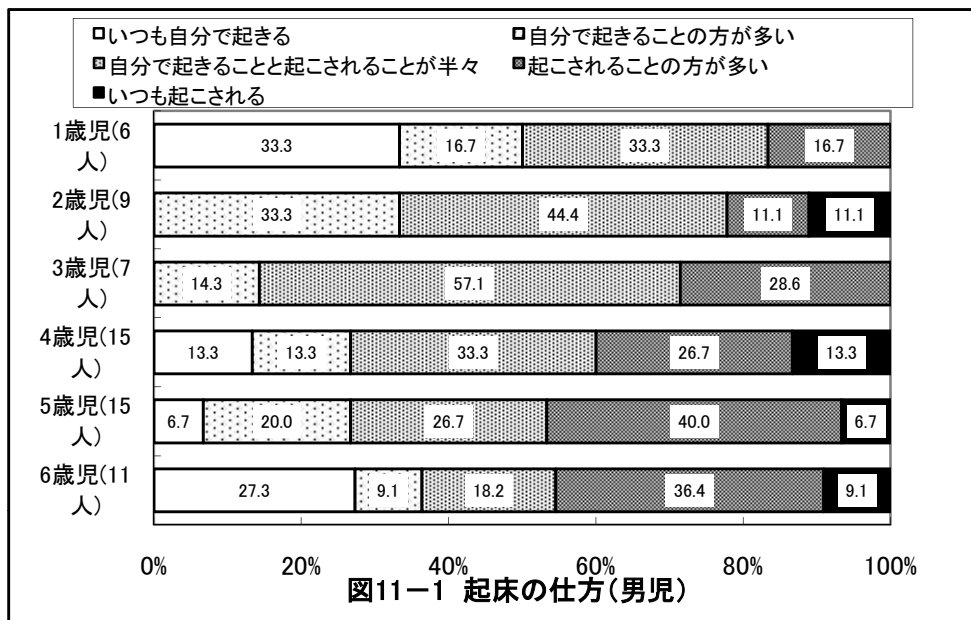

京都府京丹後市 保育所(園)

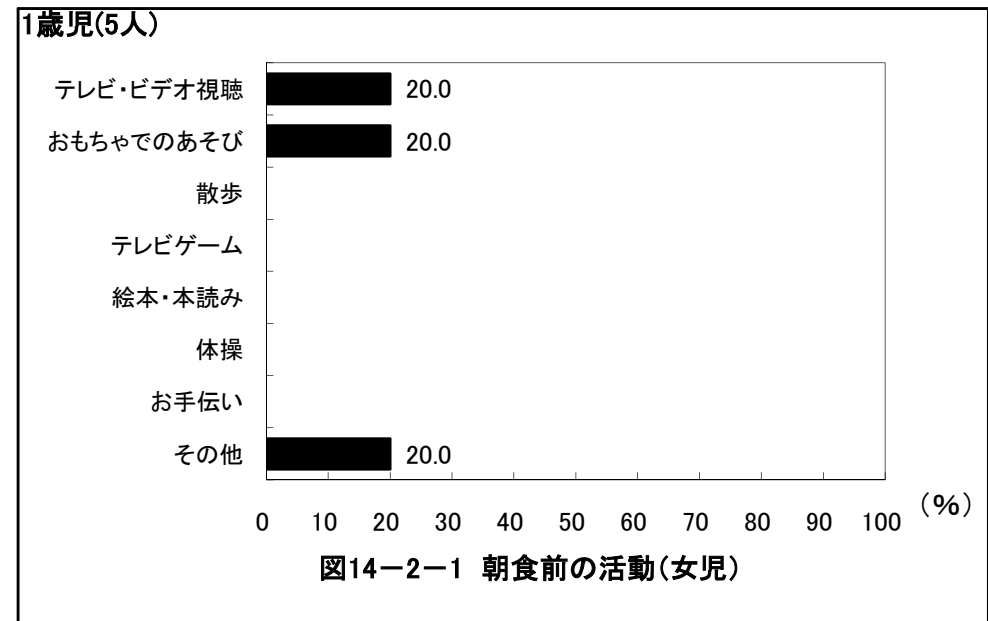
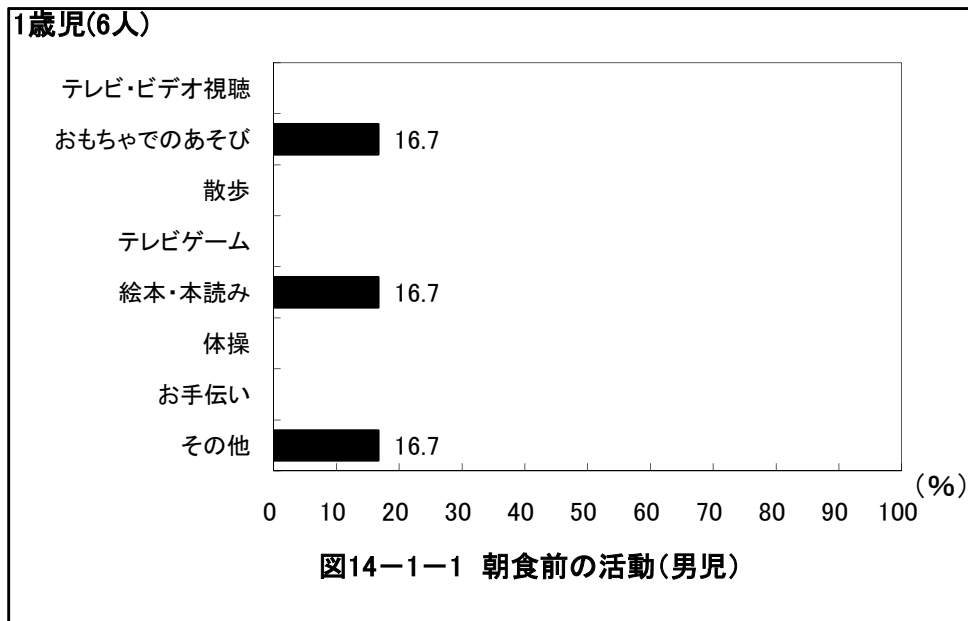
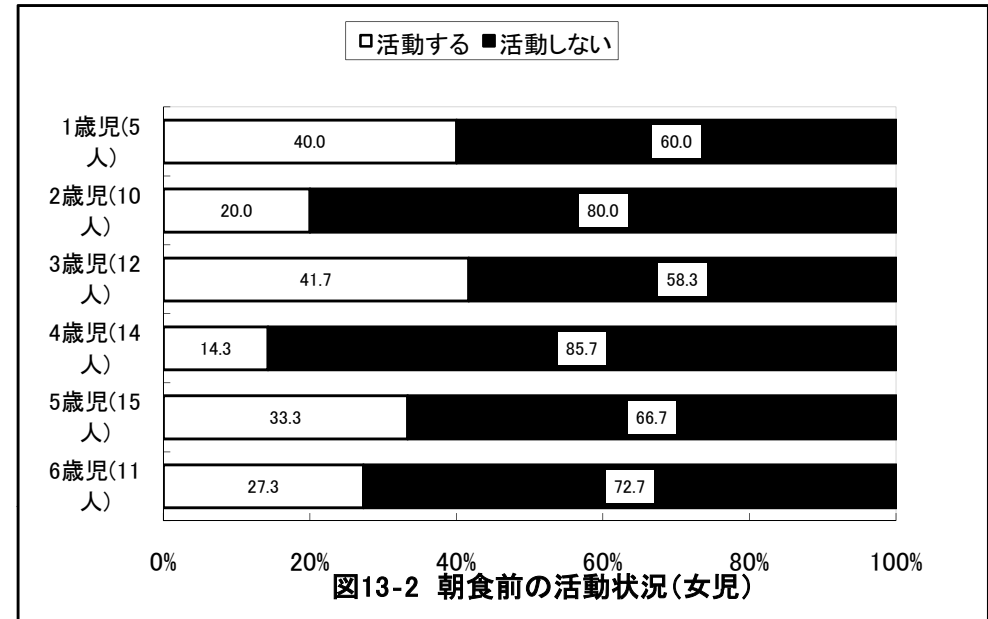
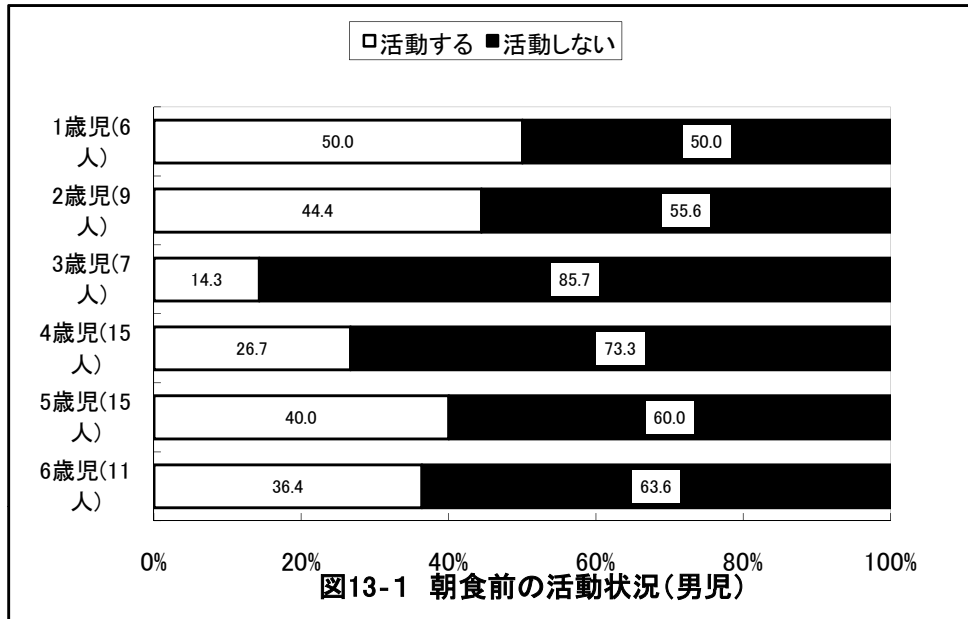

京都府京丹後市 保育所(園)

2歳児(9人)



図14-1-2 朝食前の活動(男児)

2歳児(10人)

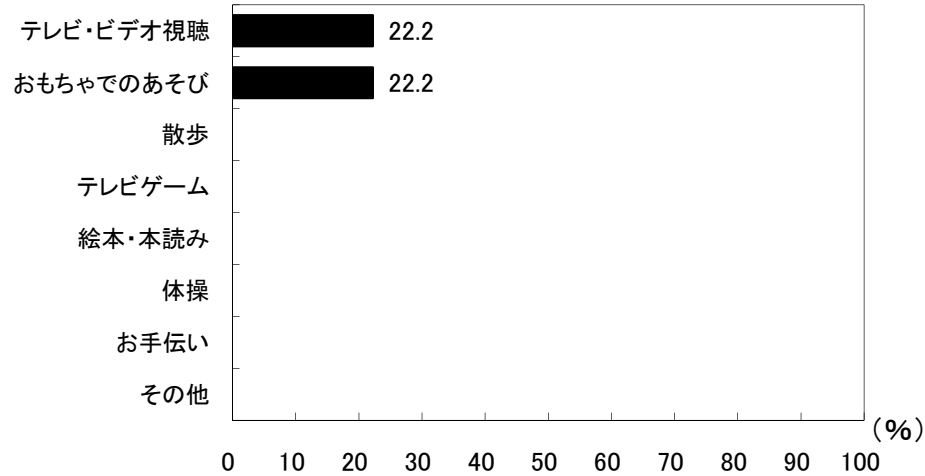

図14-2-2 朝食前の活動(女児)

3歳児(7人)

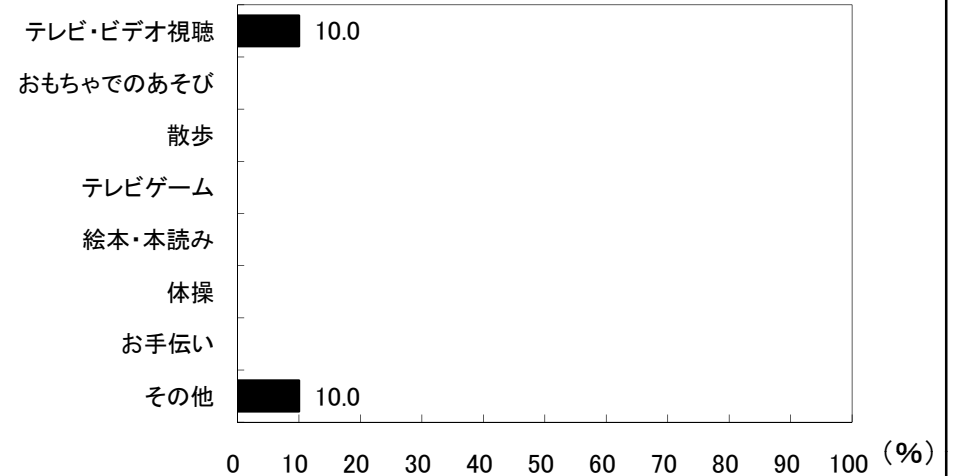

図14-1-3 朝食前の活動(男児)

3歳児(12人)

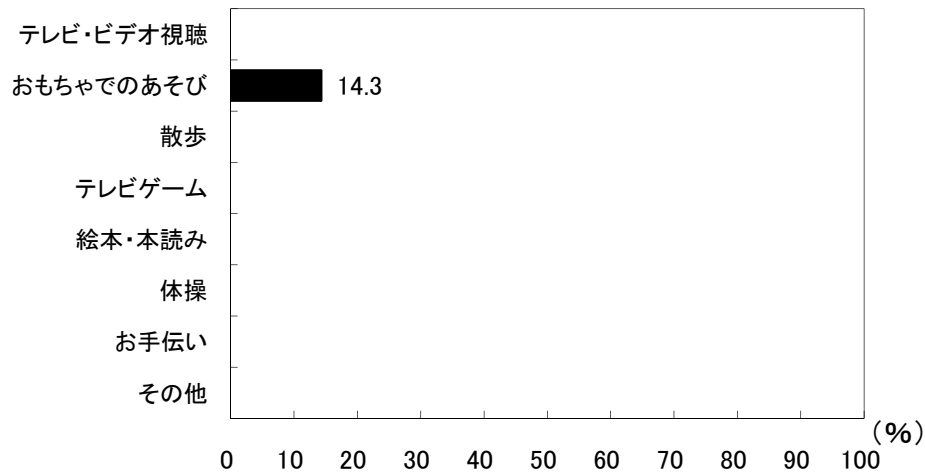

図14-2-3 朝食前の活動(女児)

京都府京丹後市 保育所(園)

4歳児(15人)

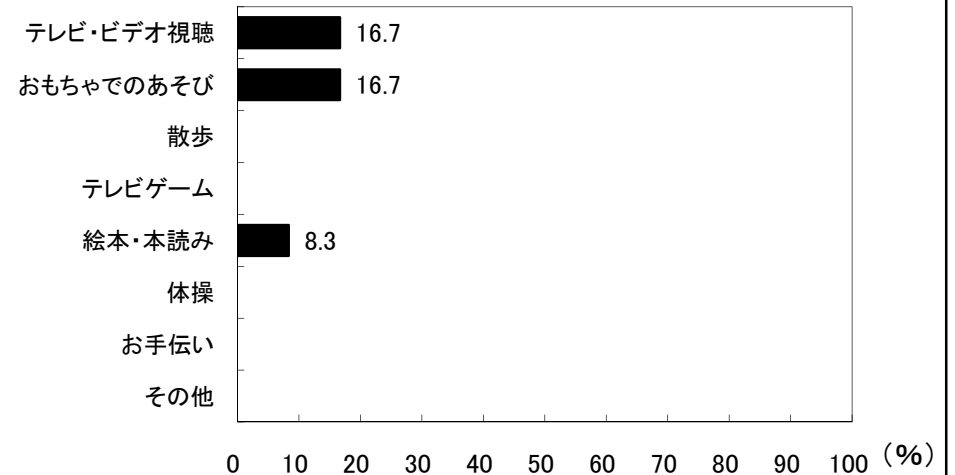

図14-1-4 朝食前の活動(男児)

4歳児(14人)

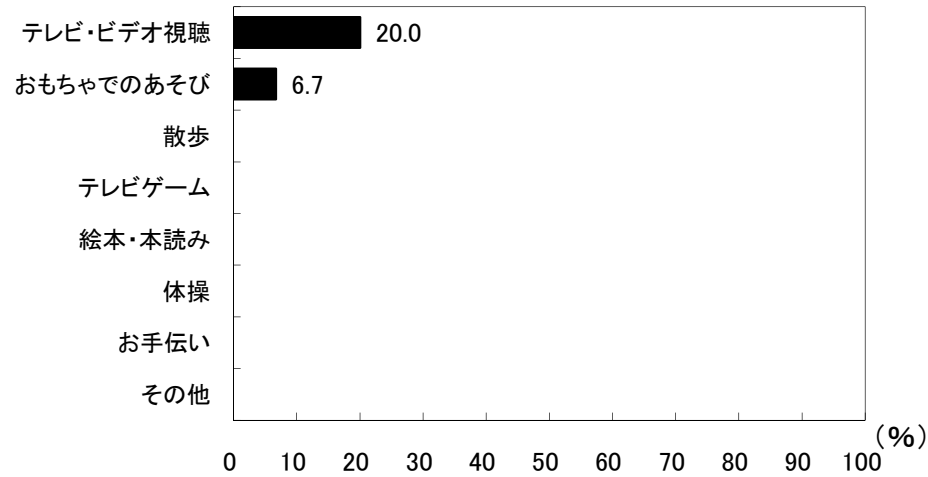

図14-2-4 朝食前の活動(女児)

5歳児(15人)

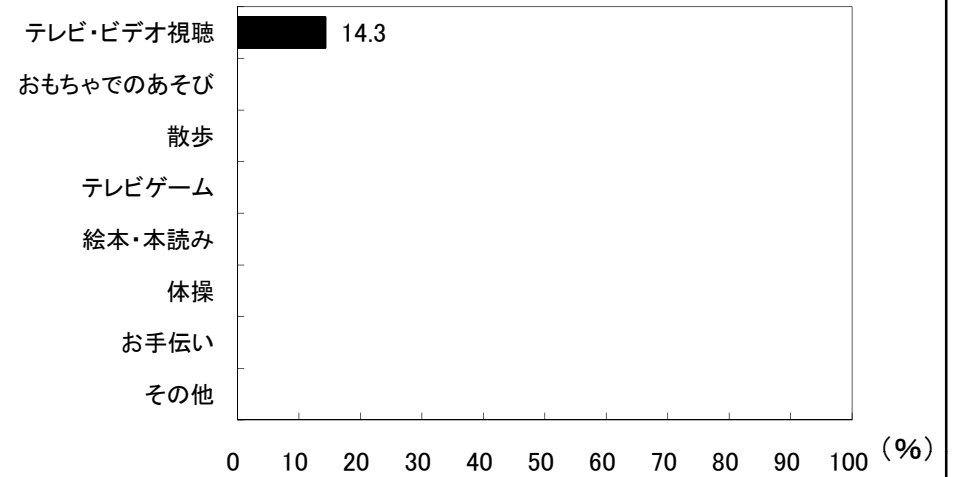

図14-1-5 朝食前の活動(男児)

5歳児(15人)

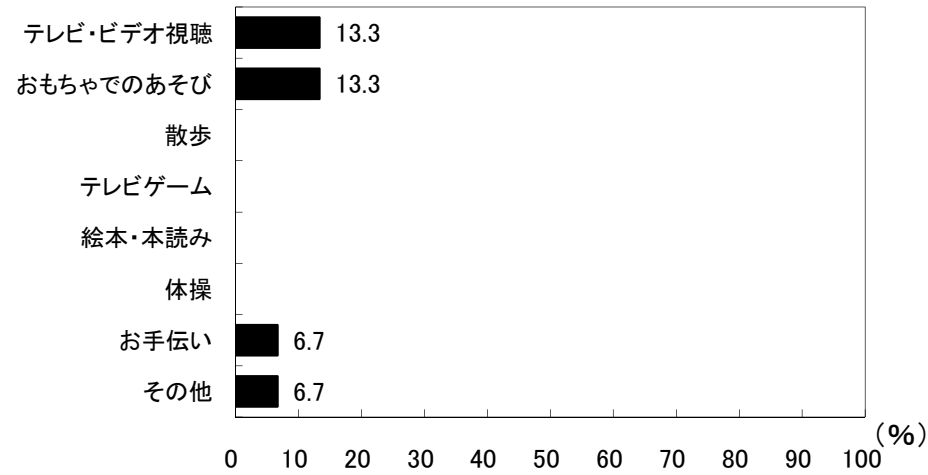

図14-2-5 朝食前の活動(女児)

京都府京丹後市 保育所(園)



京都市京丹後市 保育所(園)

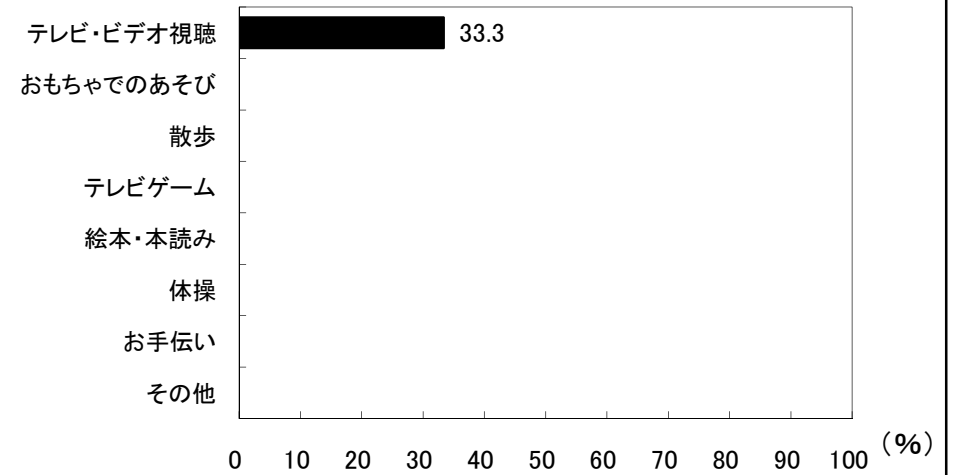
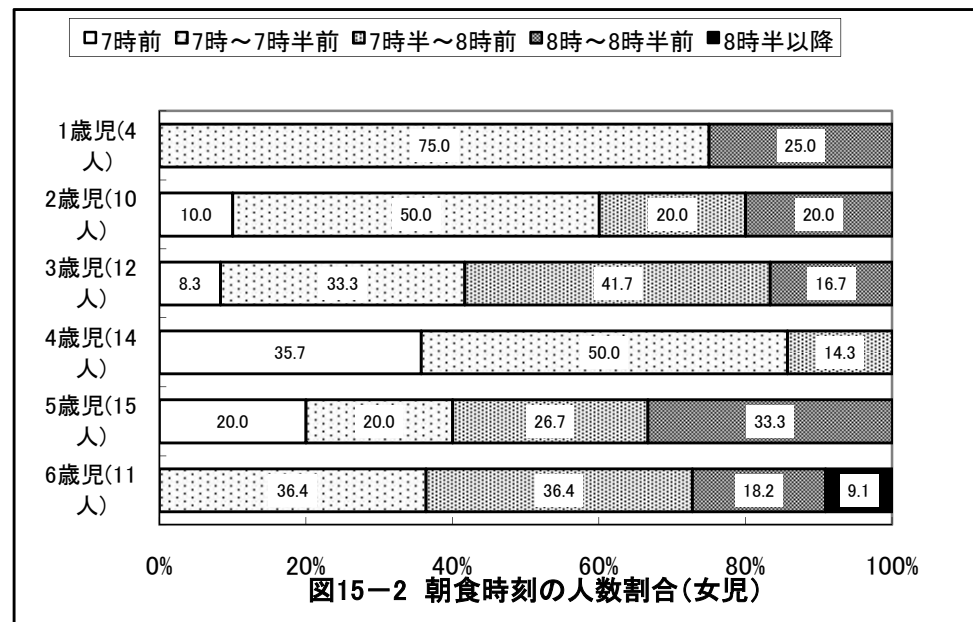
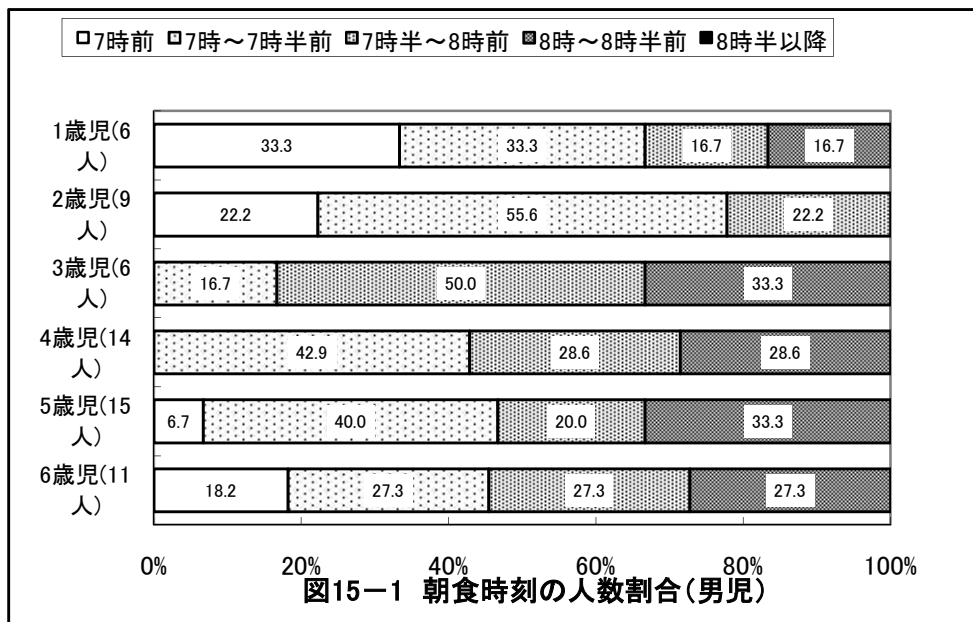
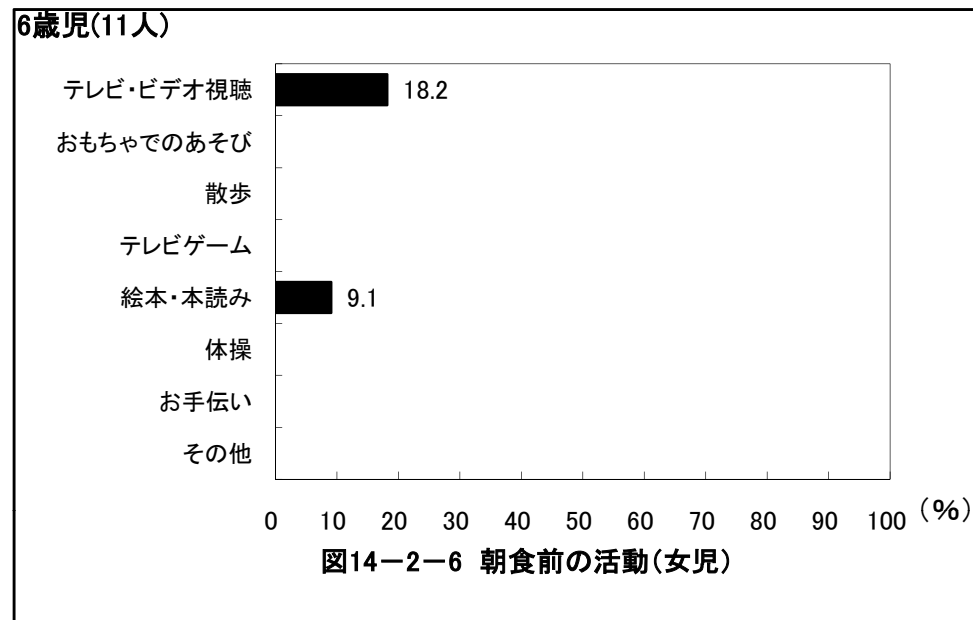
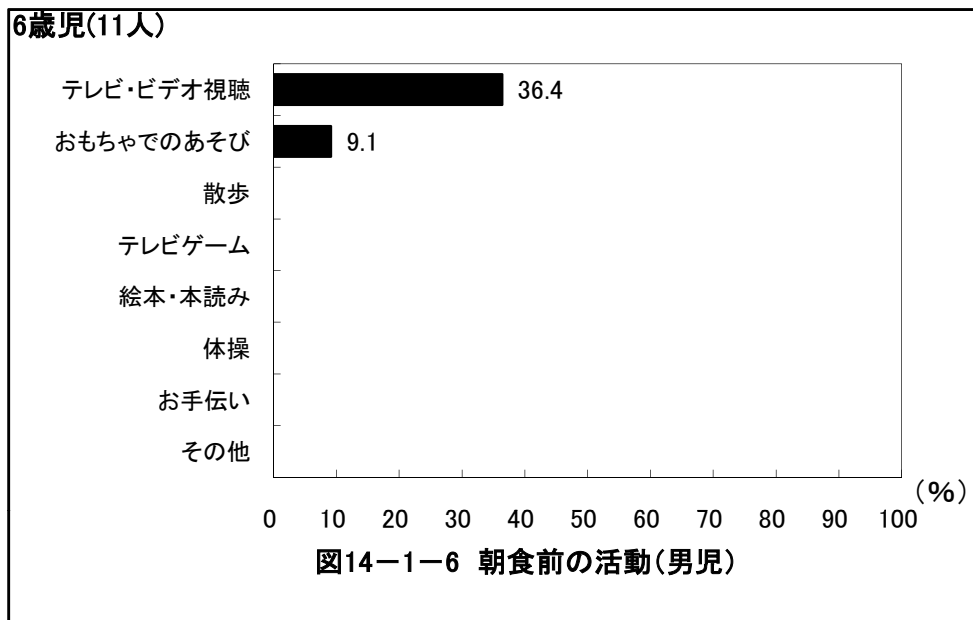
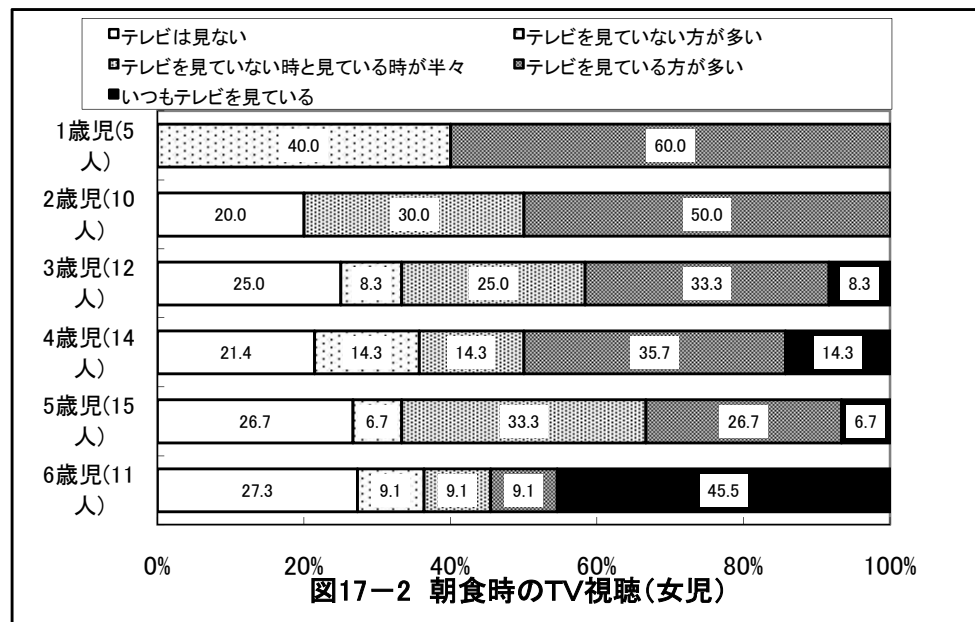
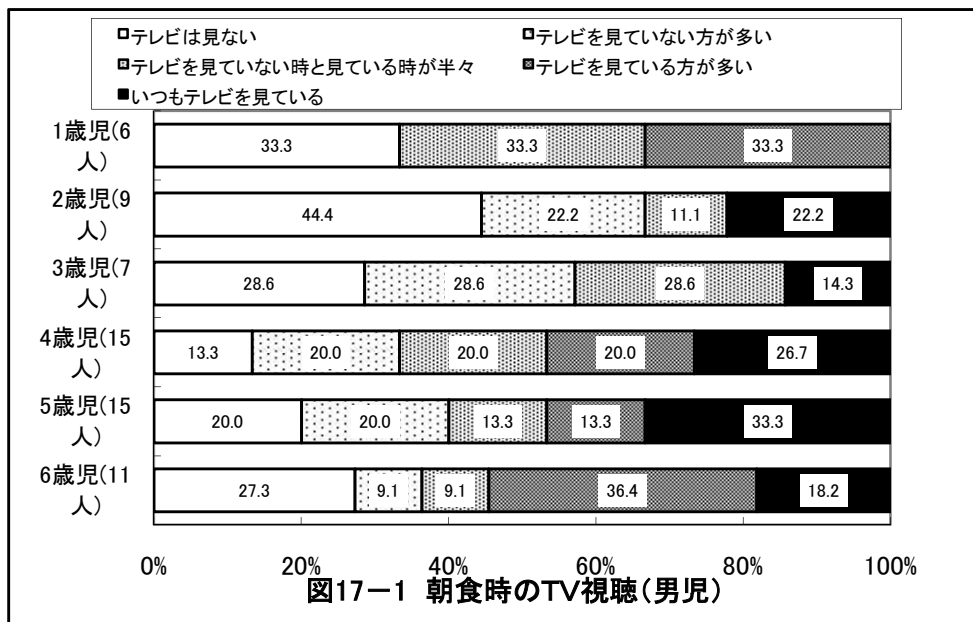
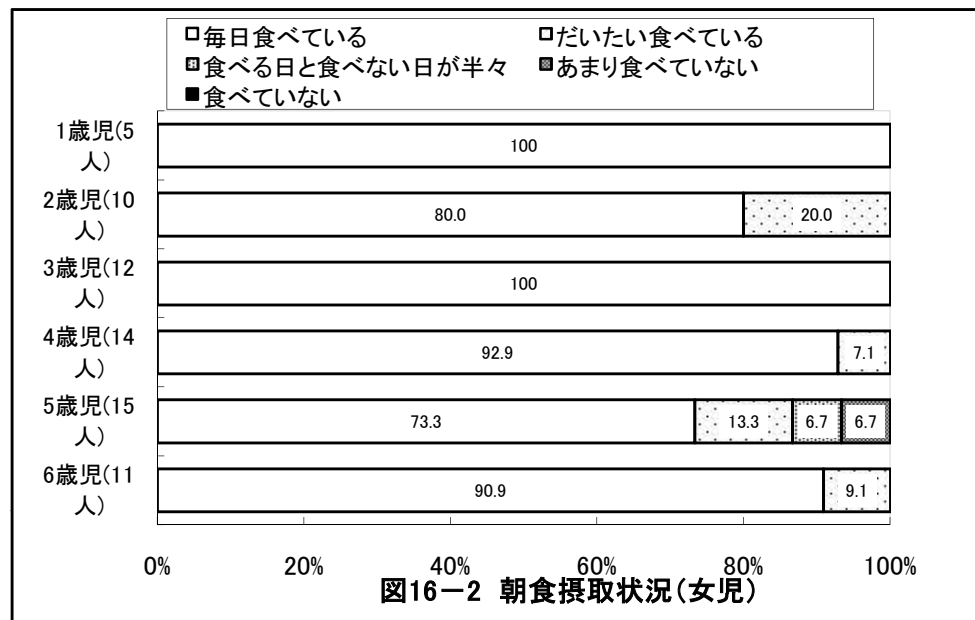
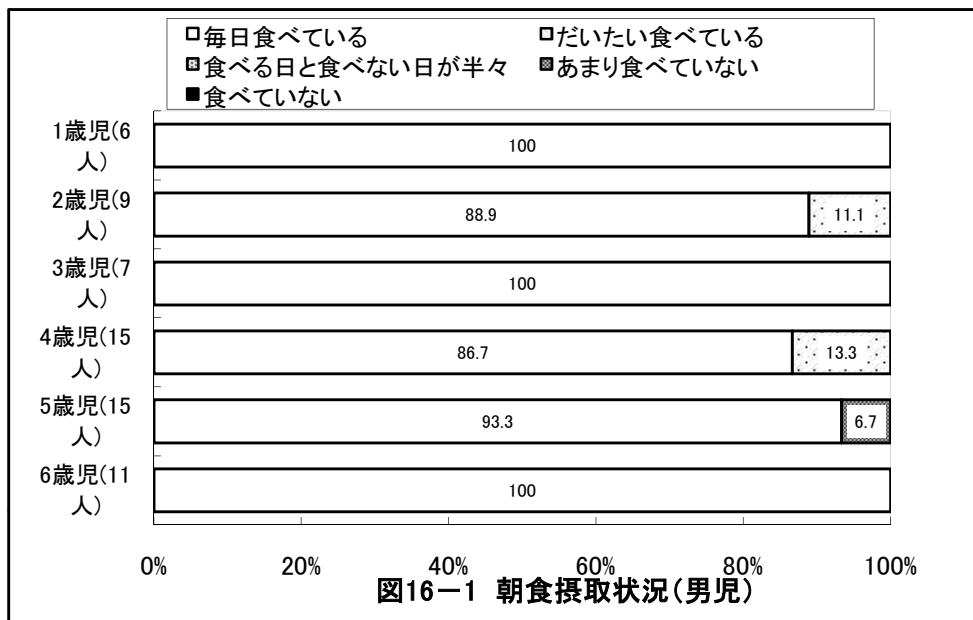

京都府京丹後市 保育所(園)

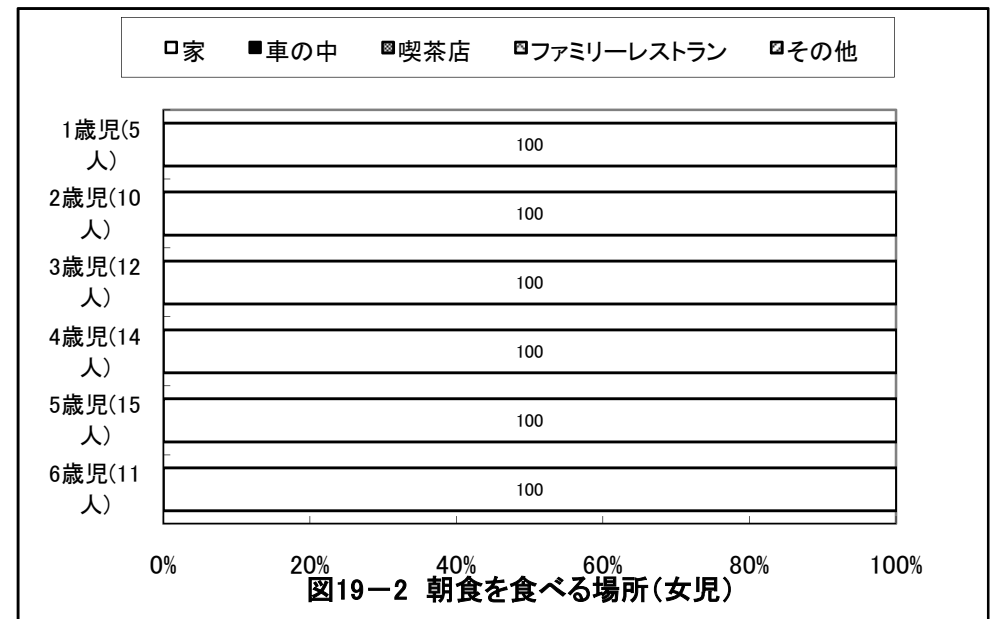
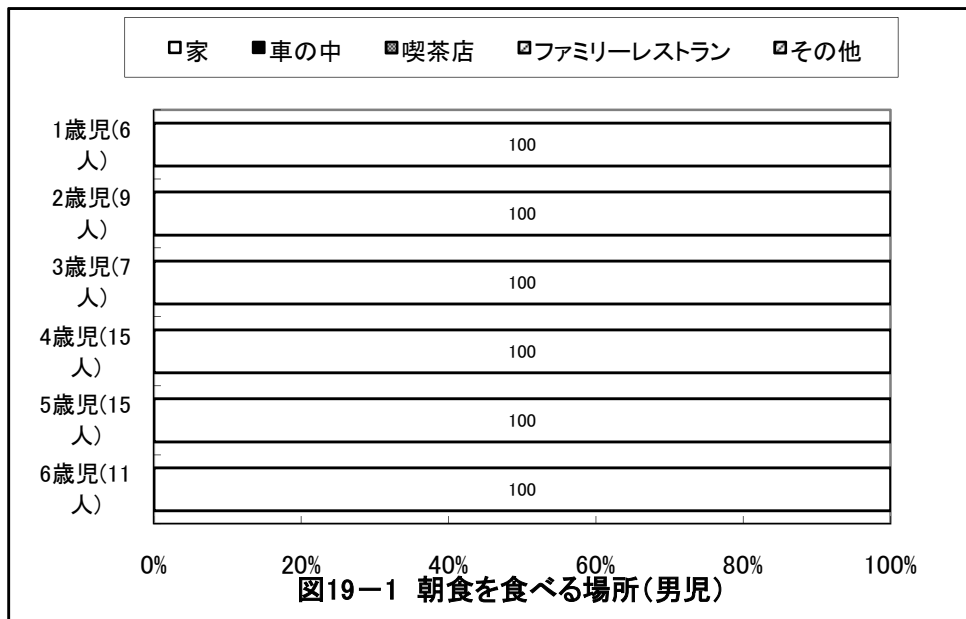
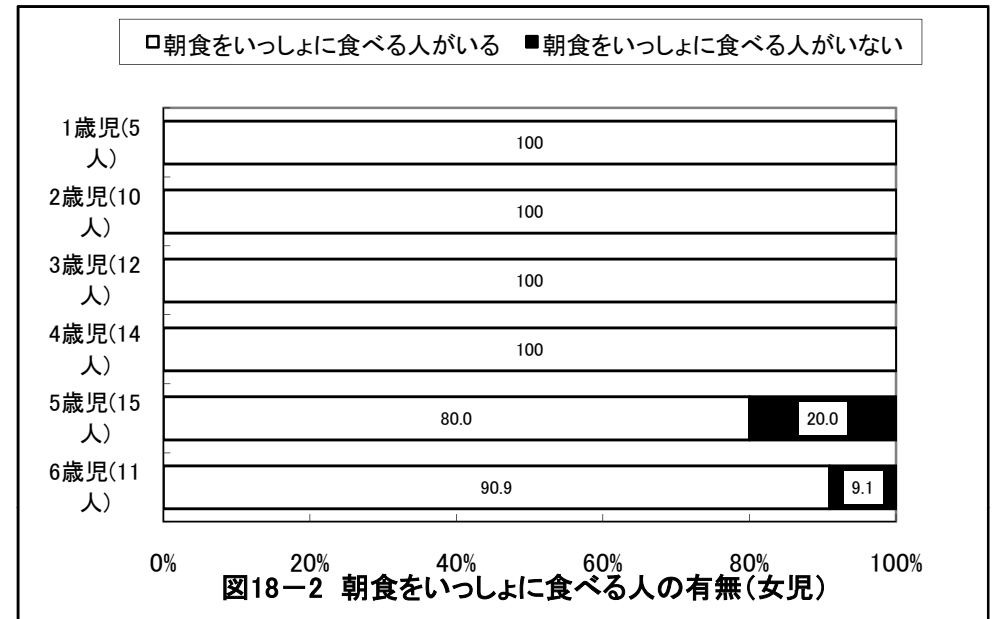
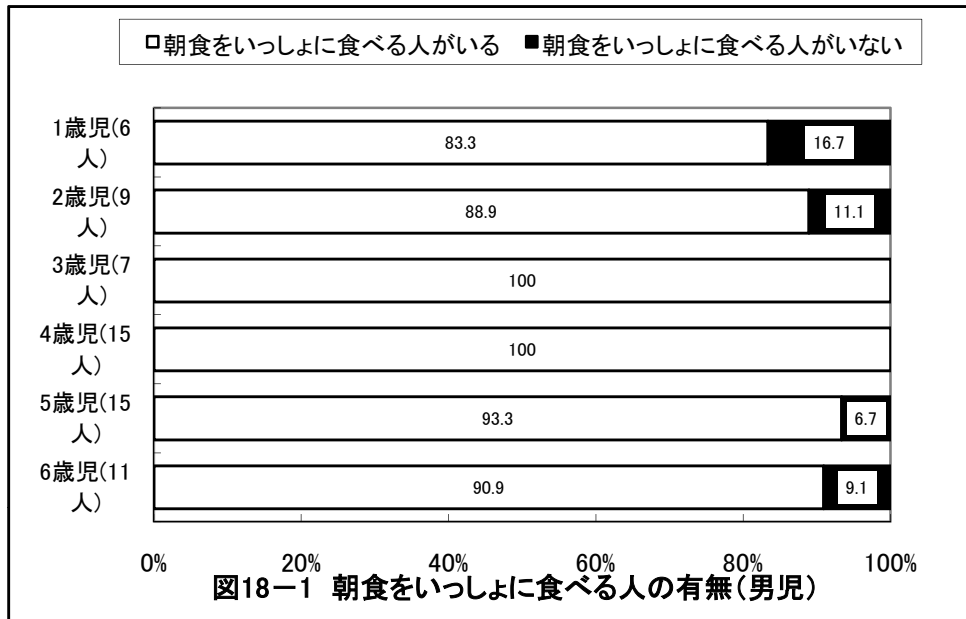

京都府京丹後市 保育所(園)

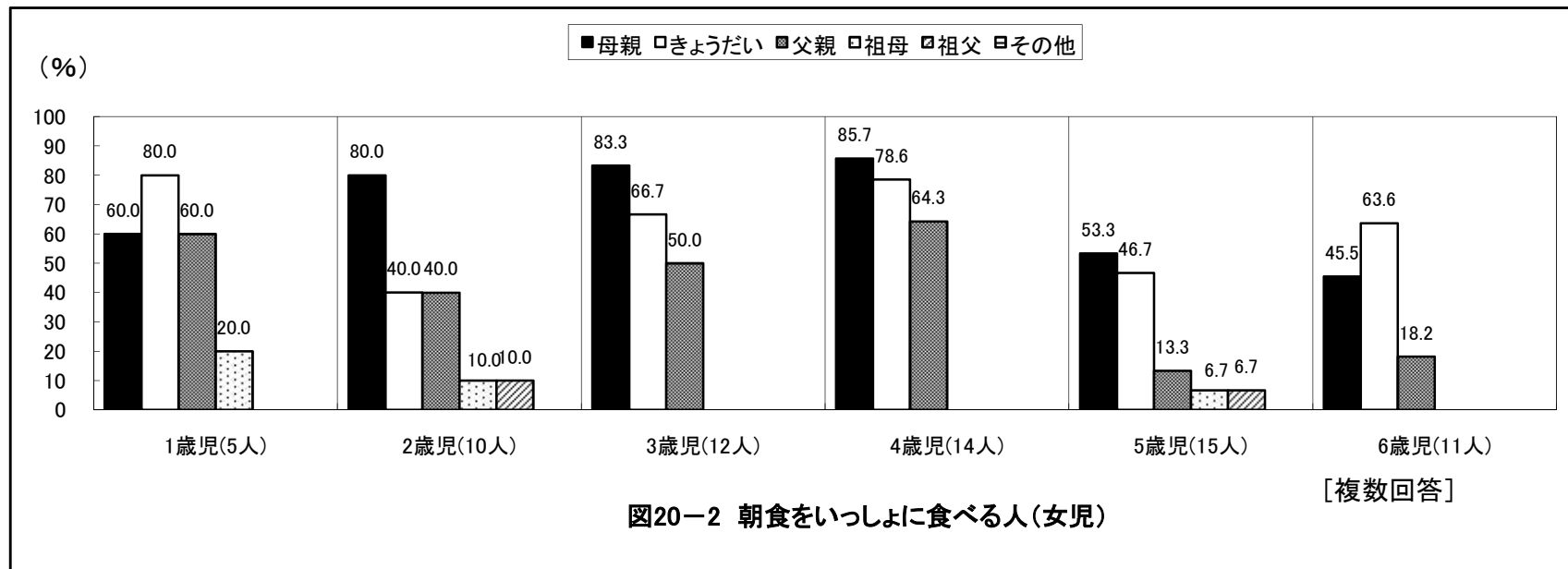
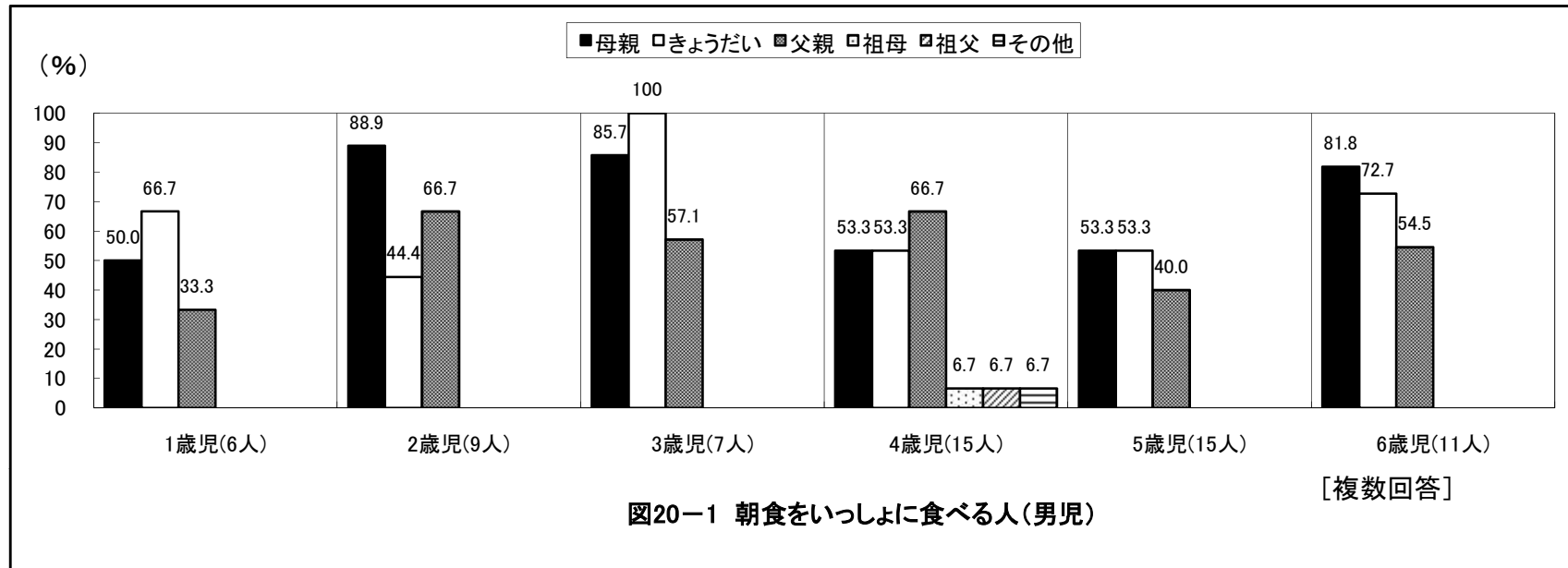

京都府京丹後市 保育所(園)

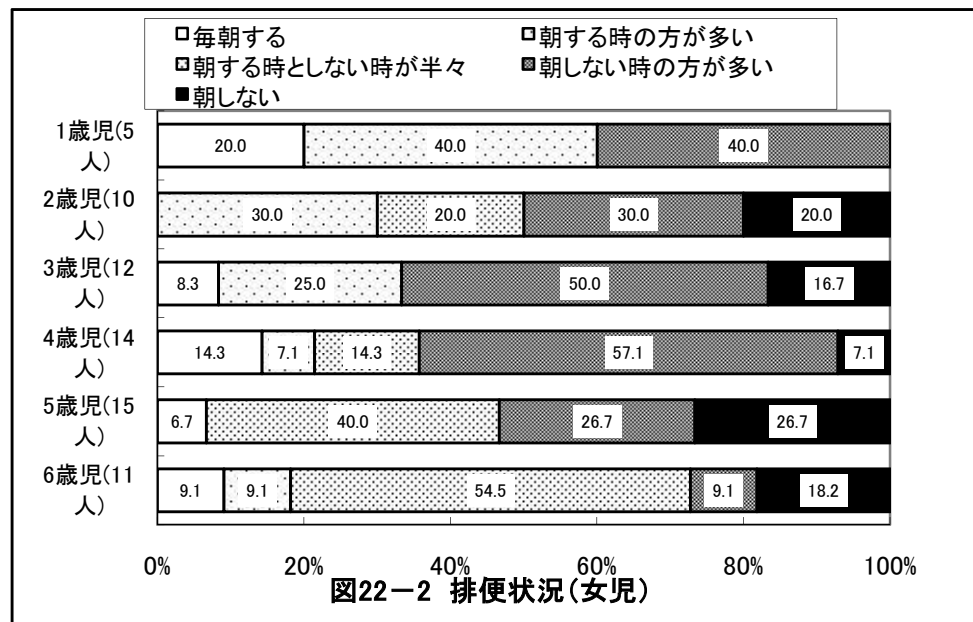
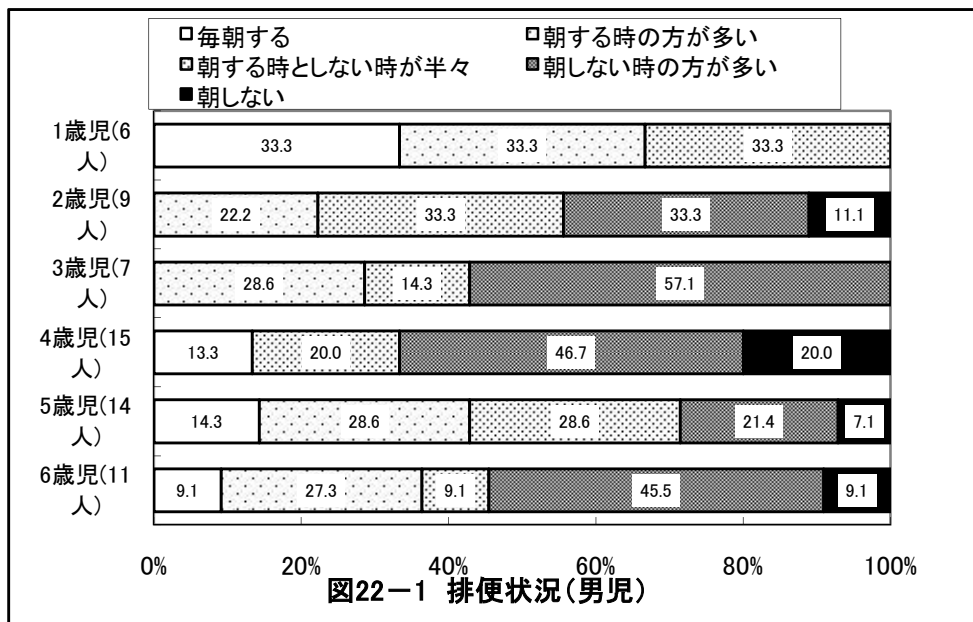
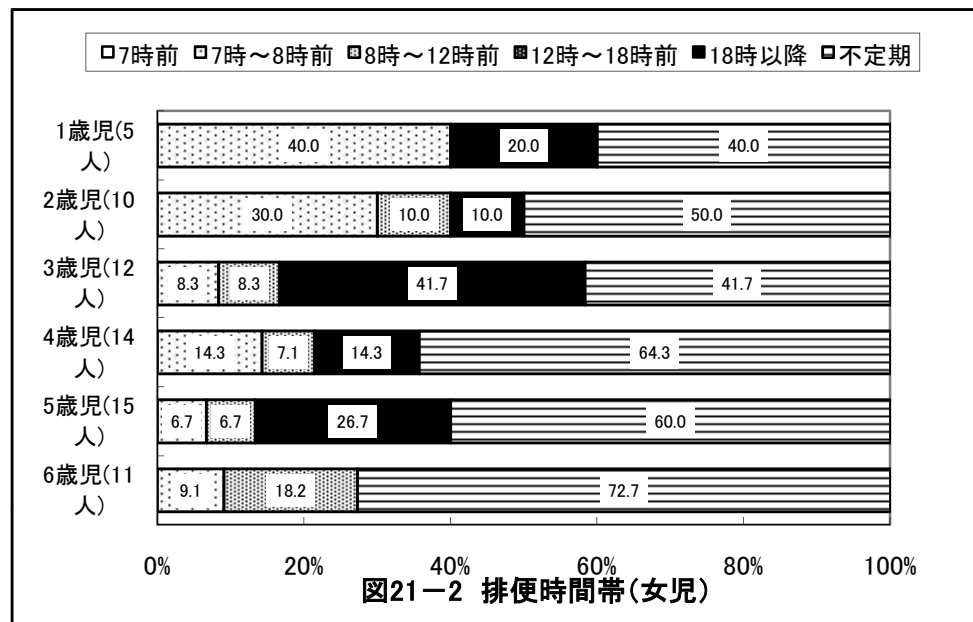
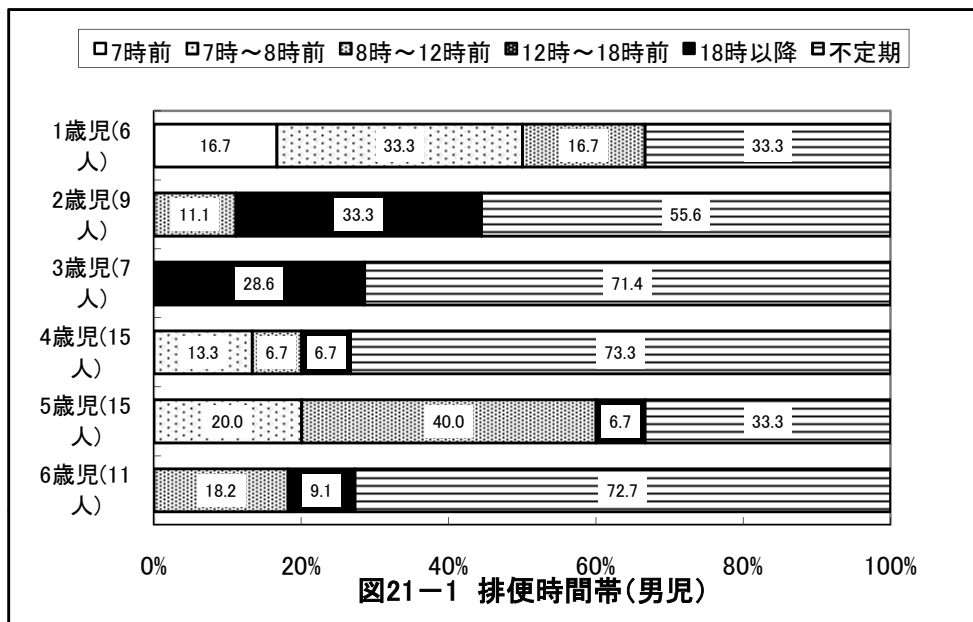

京都府京丹後市 保育所(園)

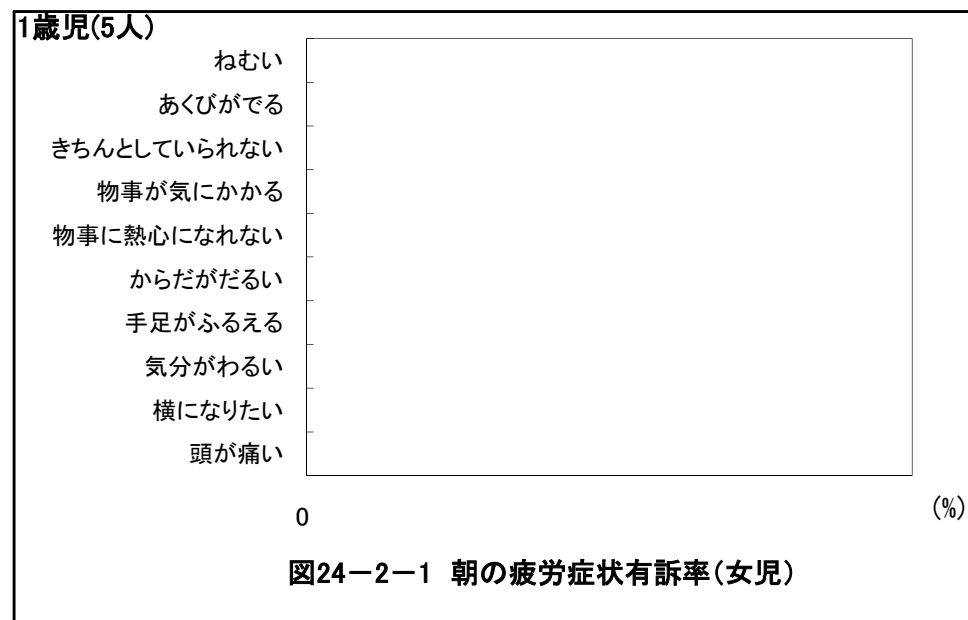
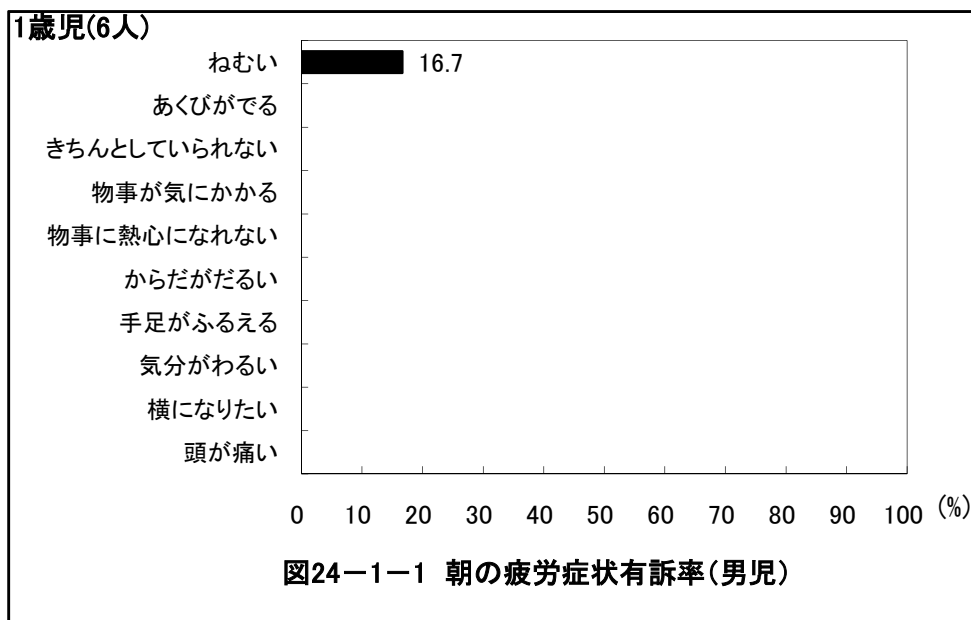
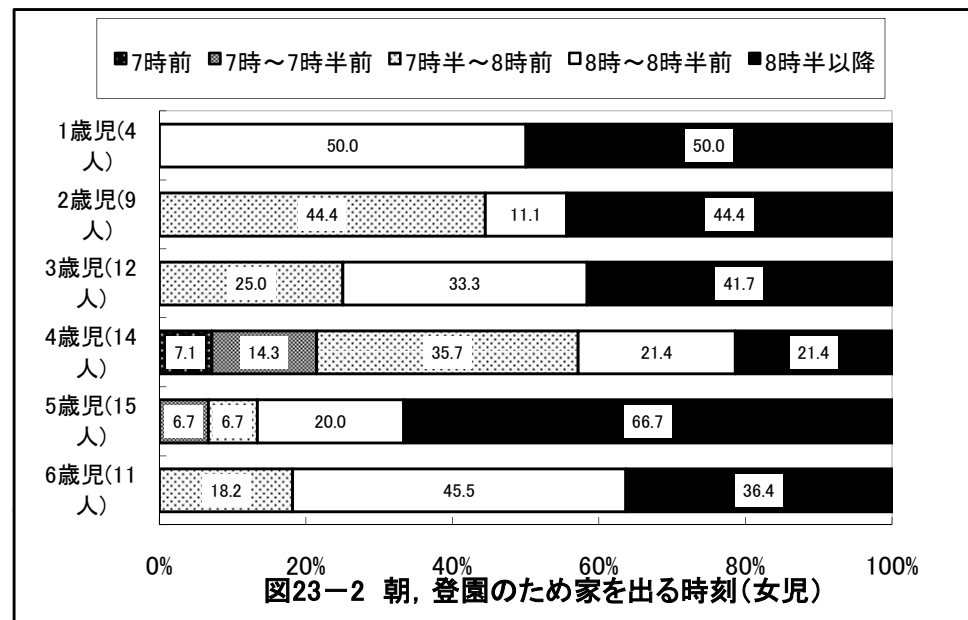
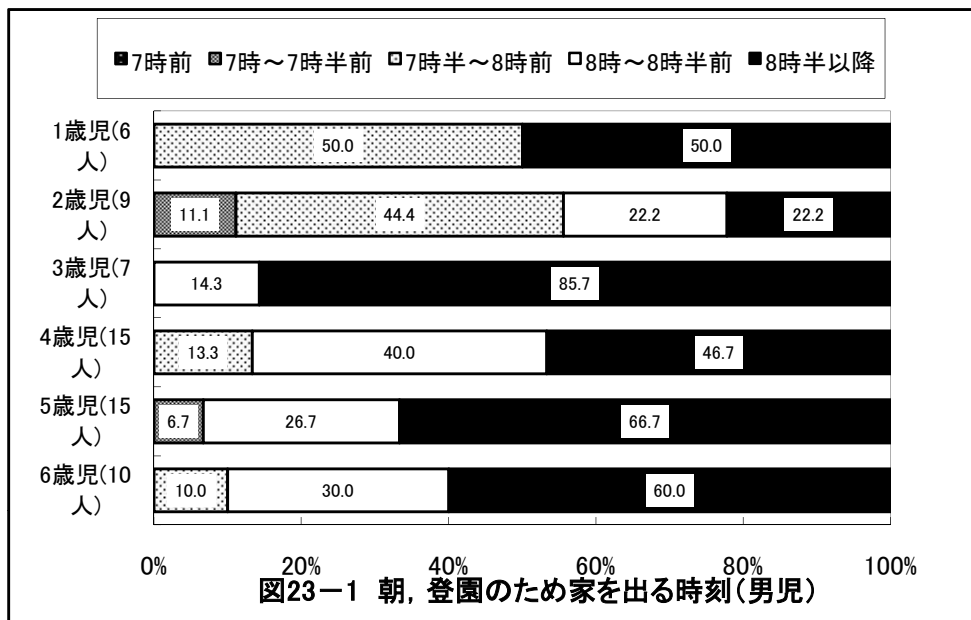

京都府京丹後市 保育所(園)

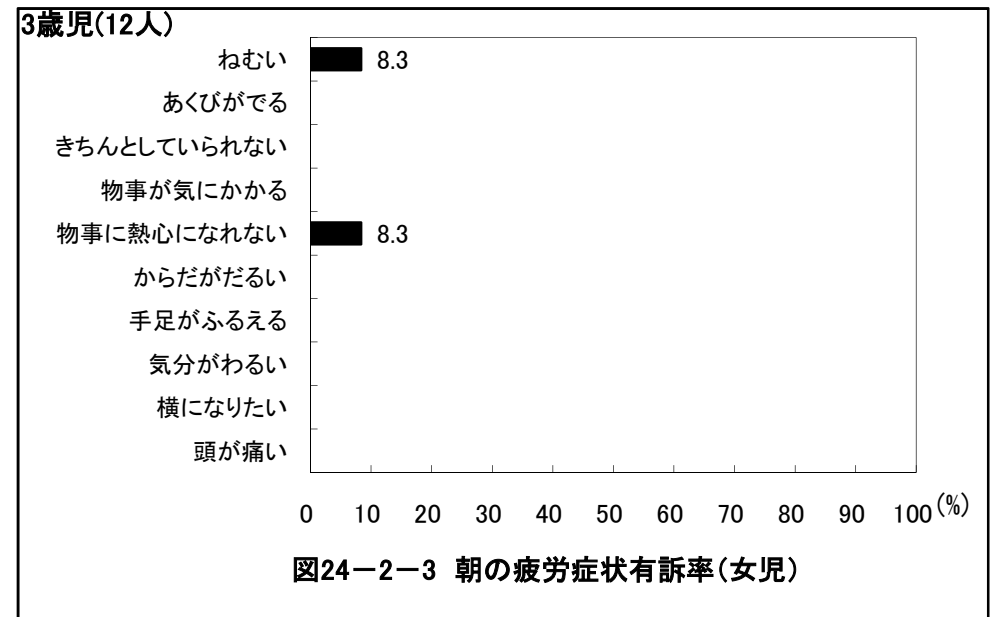
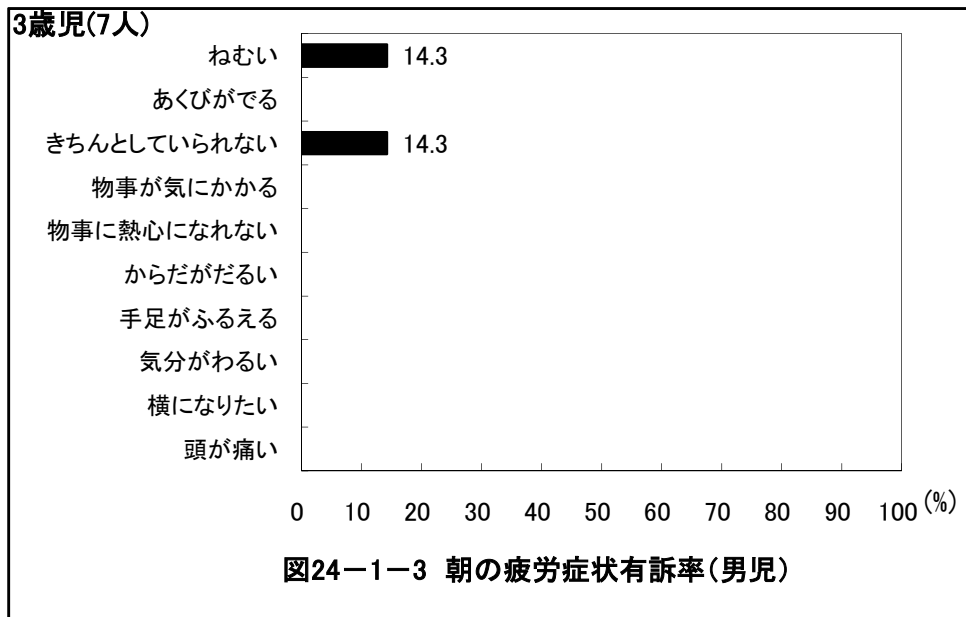
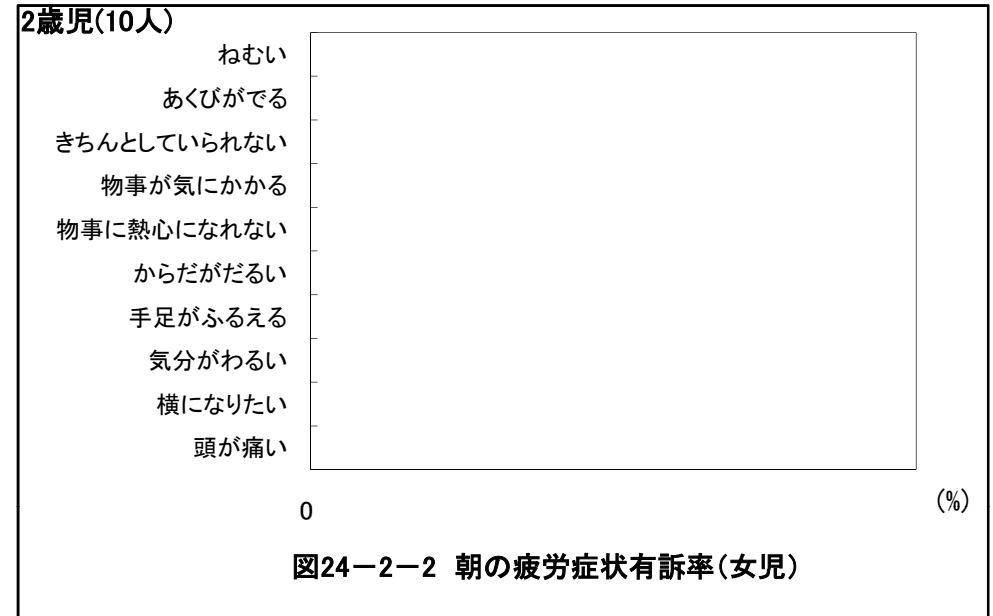
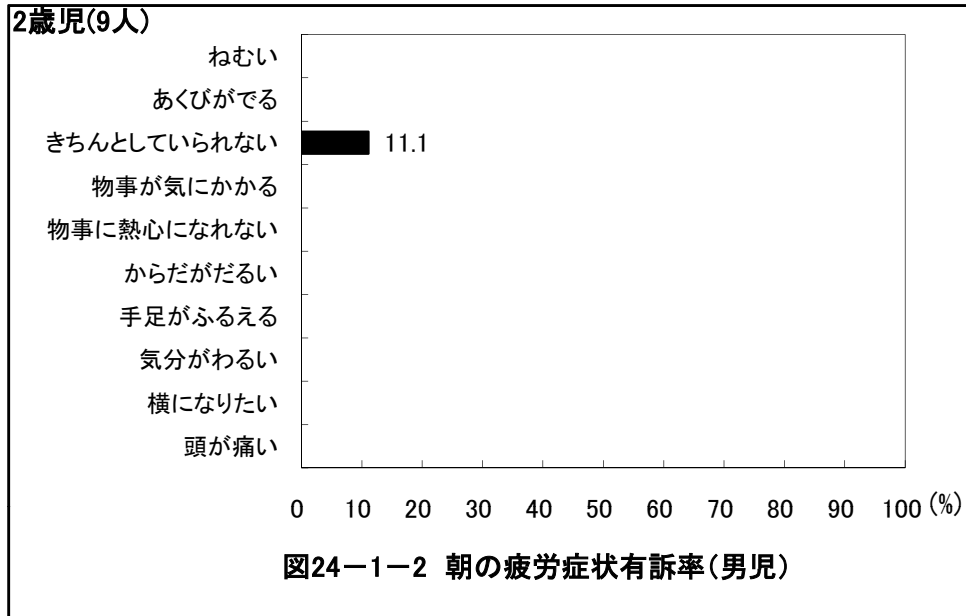

京都府京丹後市 保育所(園)

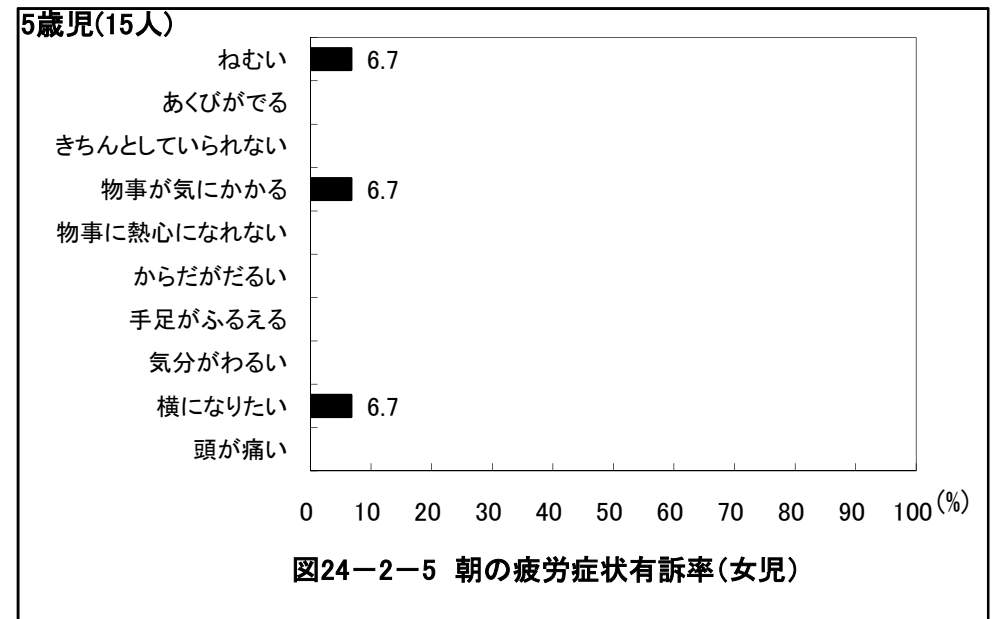
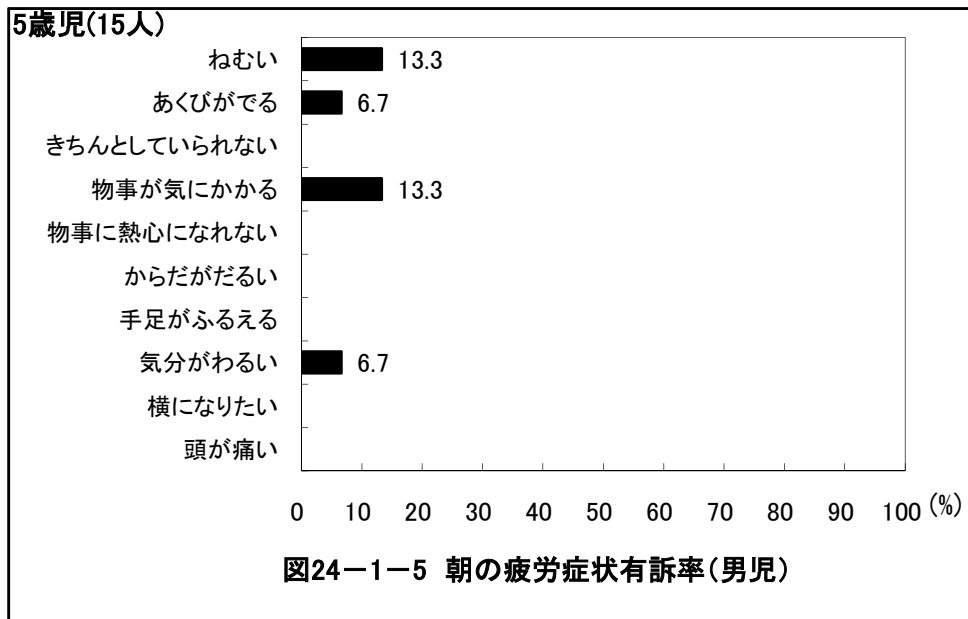
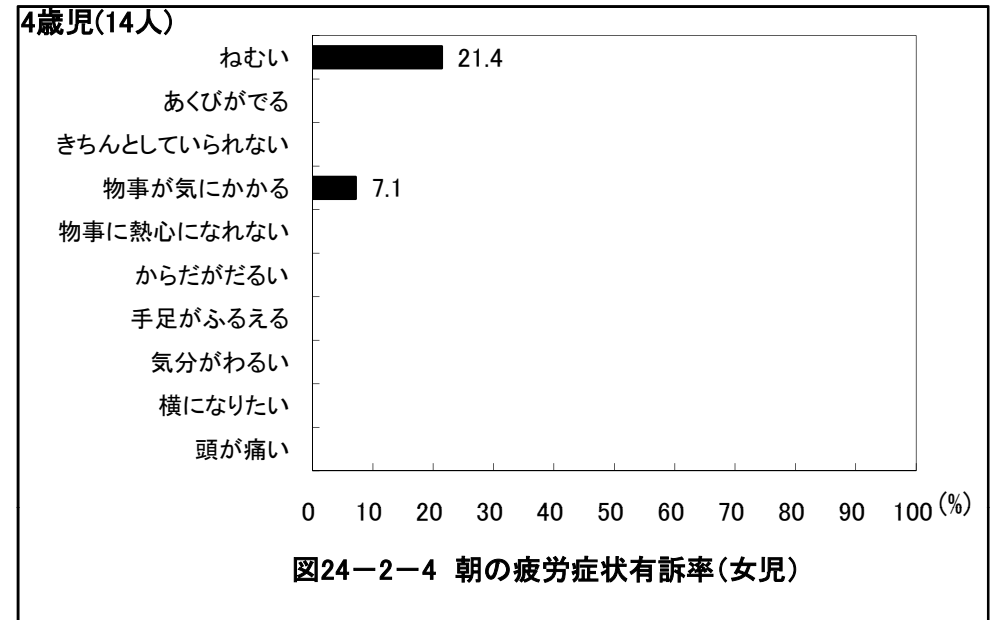
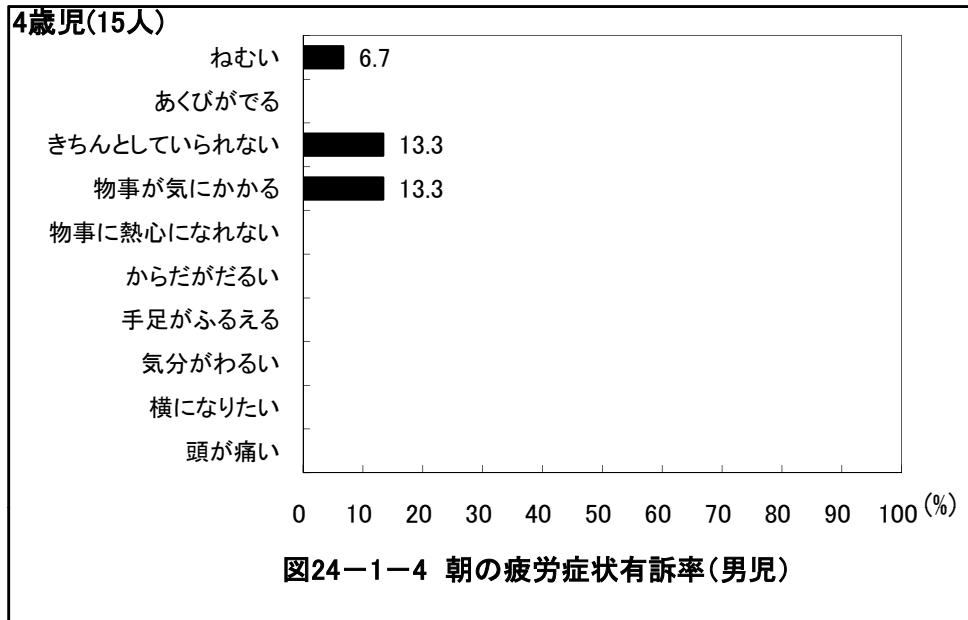

京都府京丹後市 保育所(園)

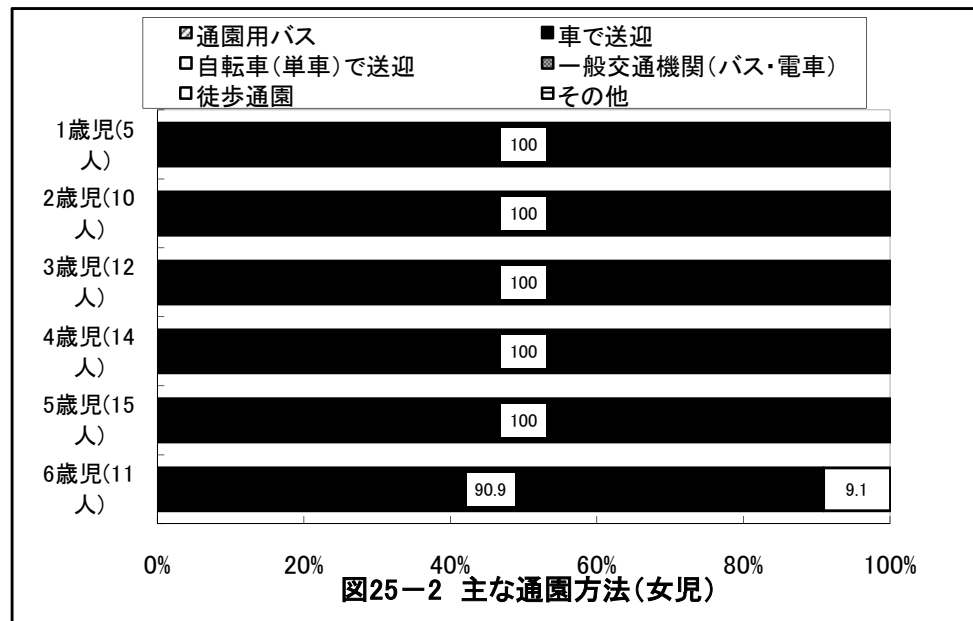
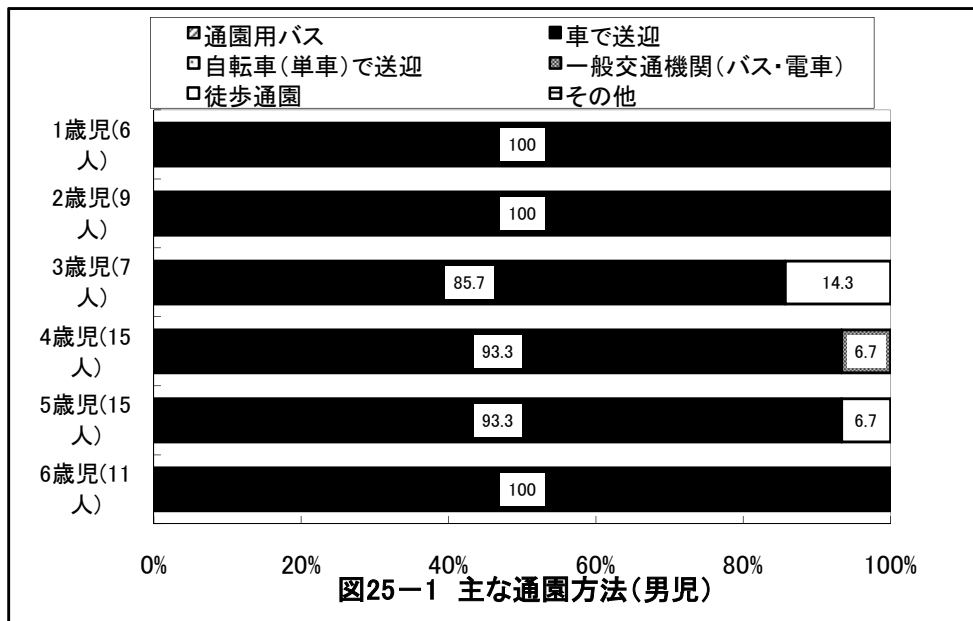
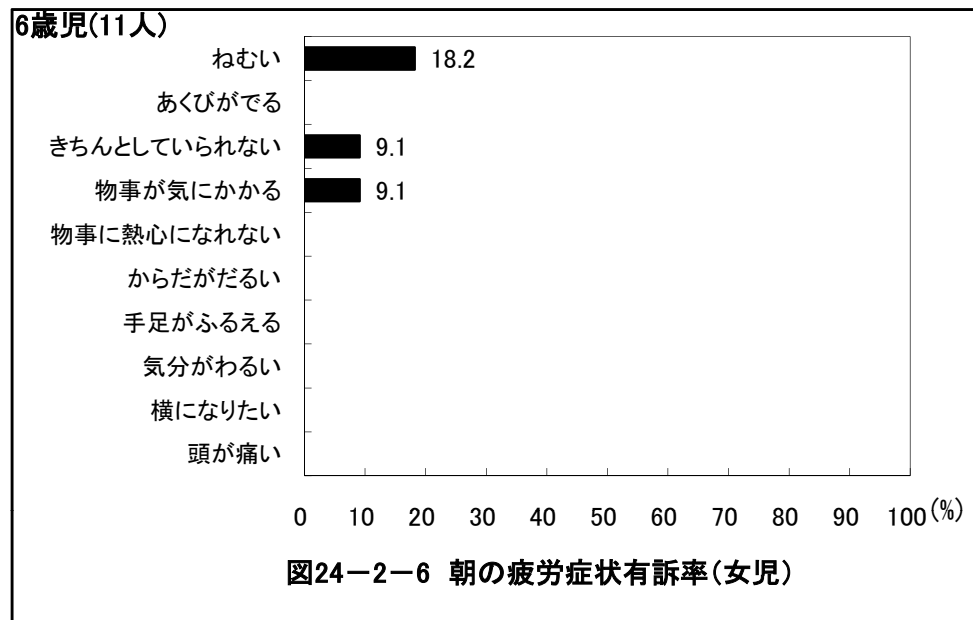
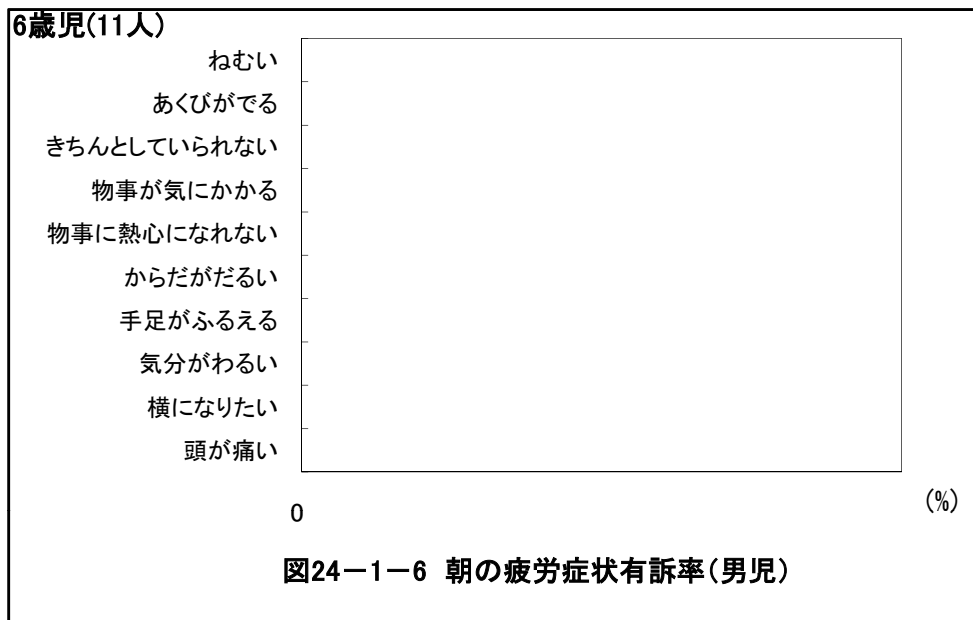

京都府京丹後市 保育所(園)

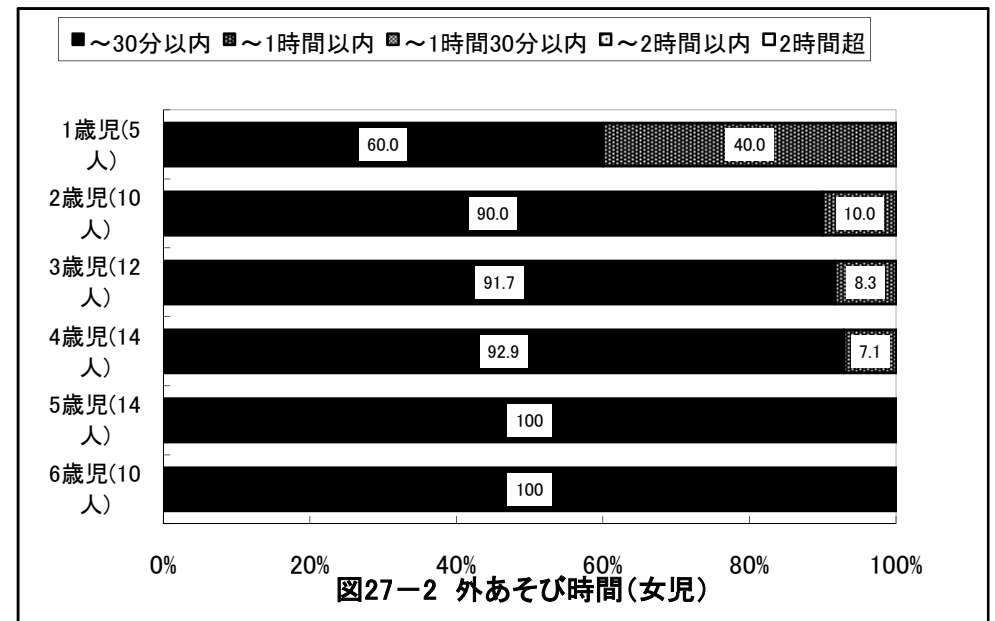
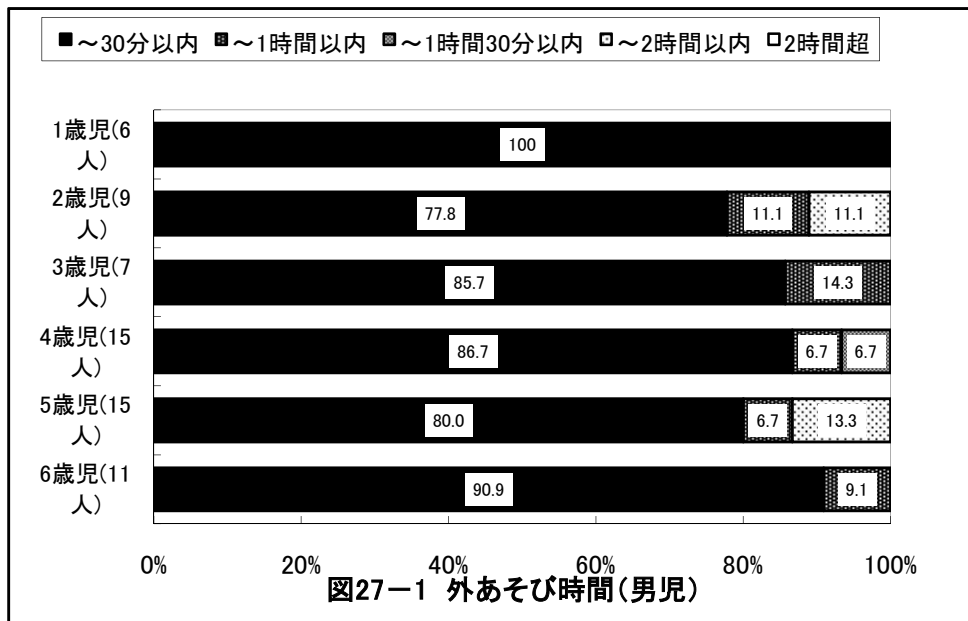
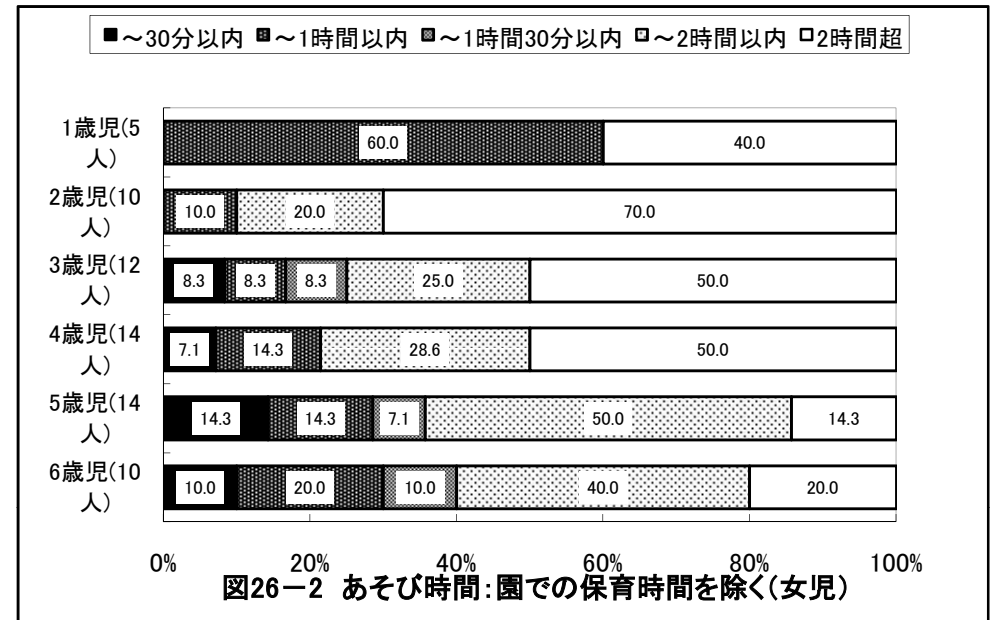
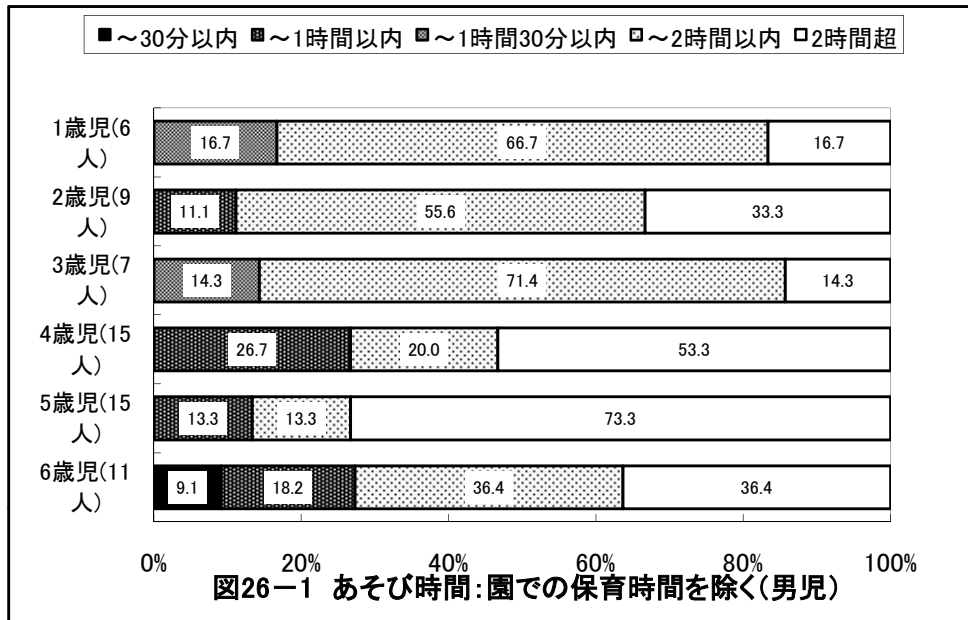

京都府京丹後市 保育所(園)

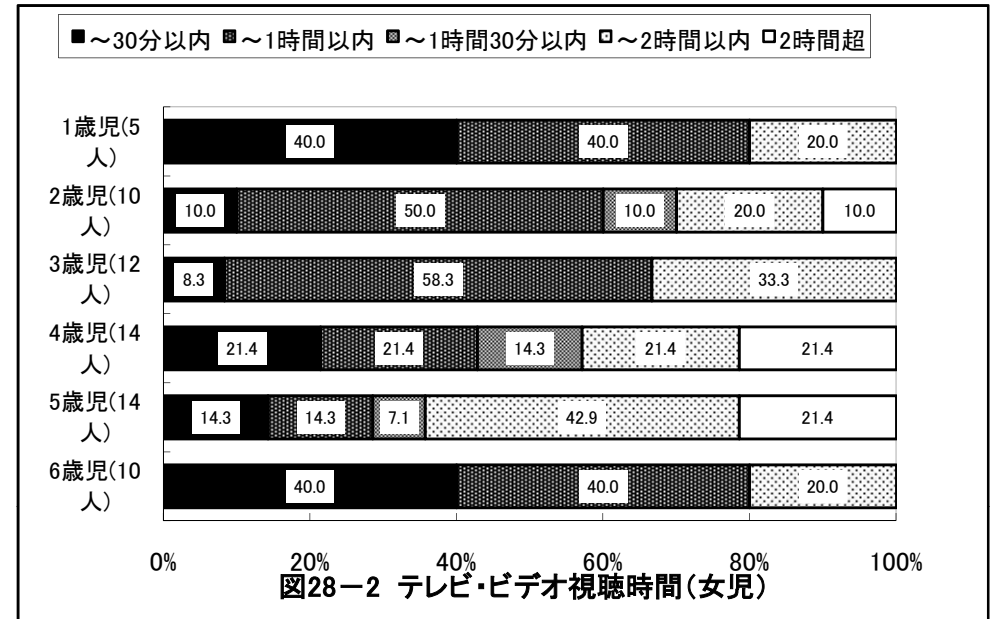
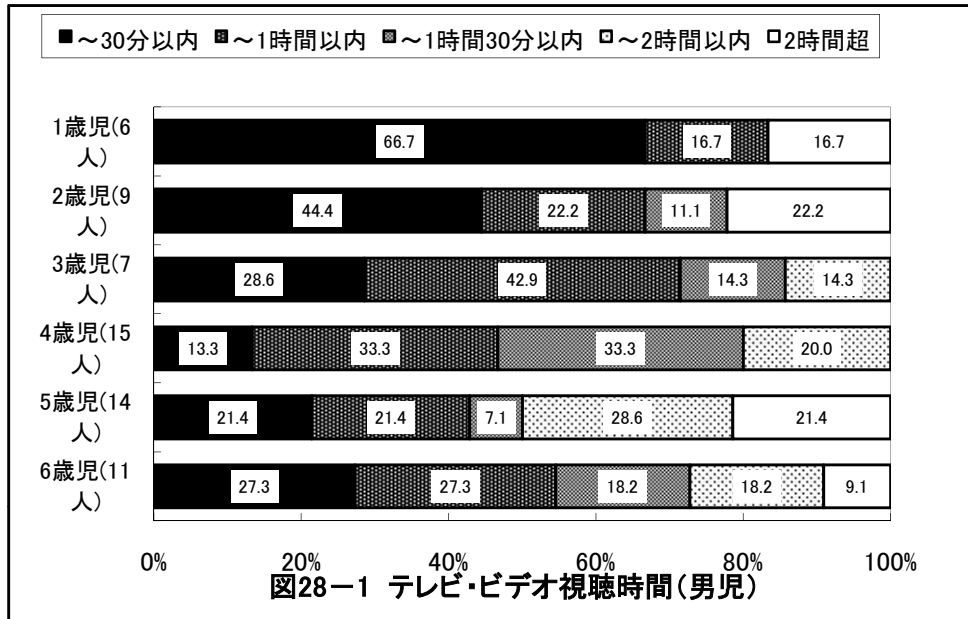

京都府京丹後市 保育所(園)

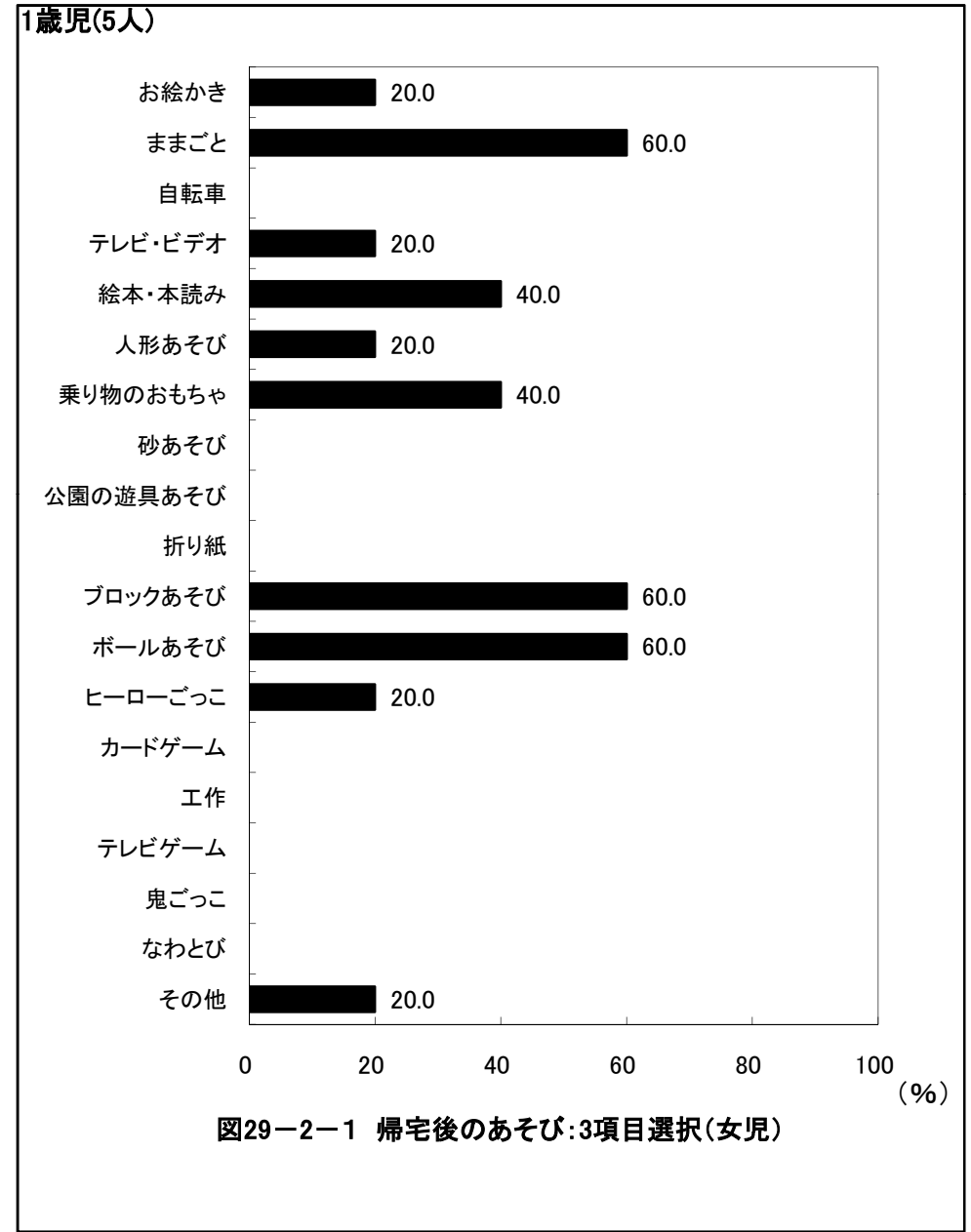
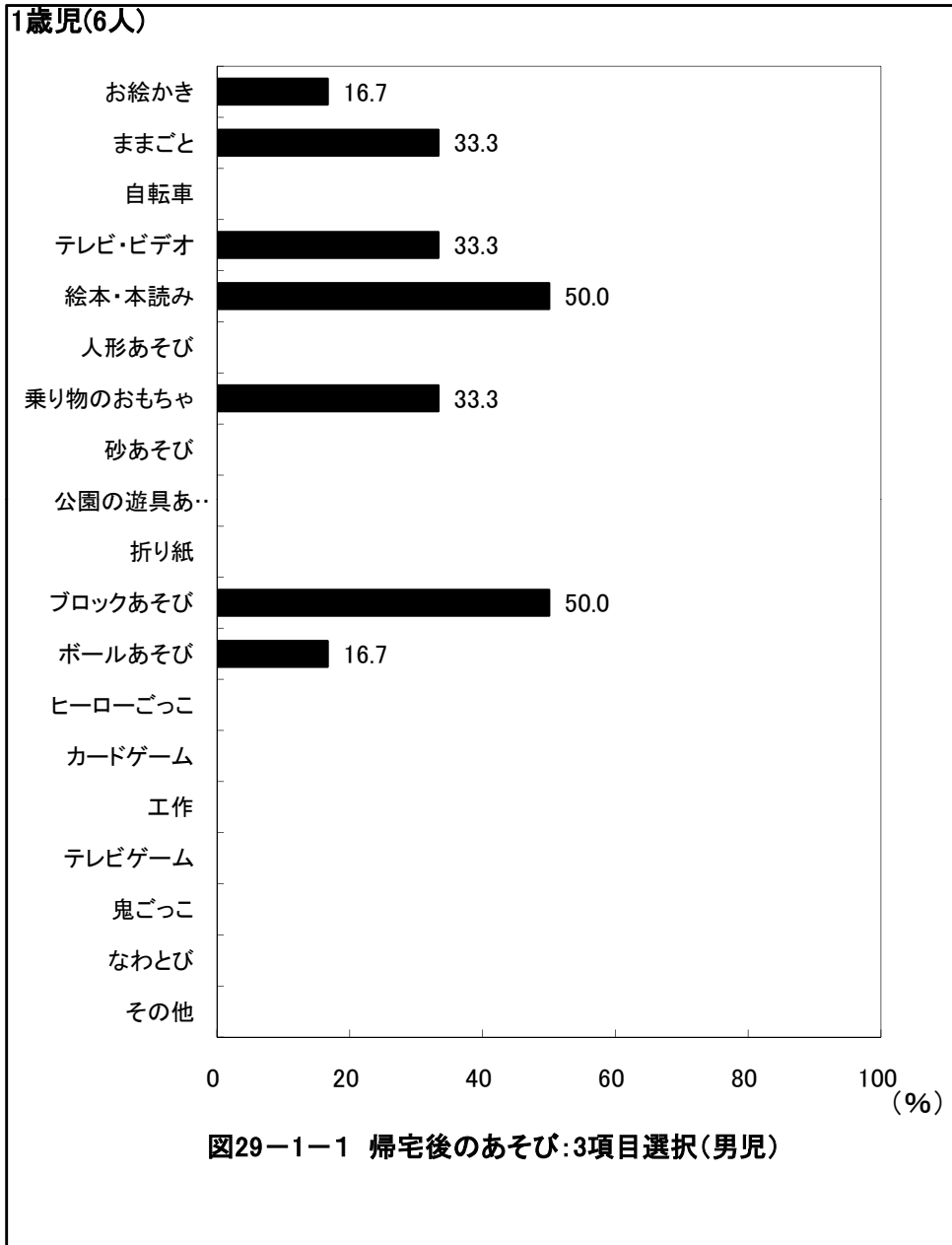

京都府京丹後市 保育所(園)

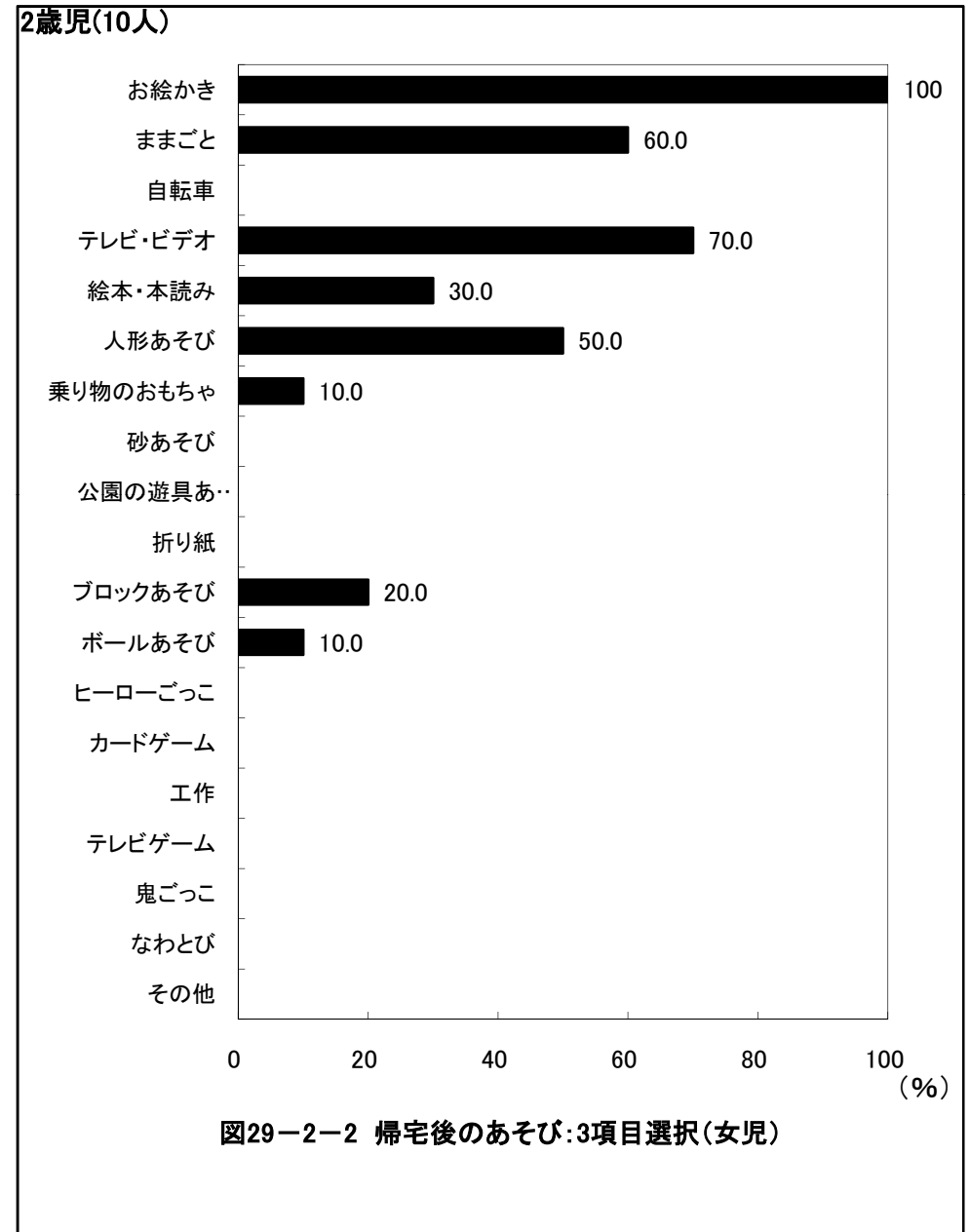
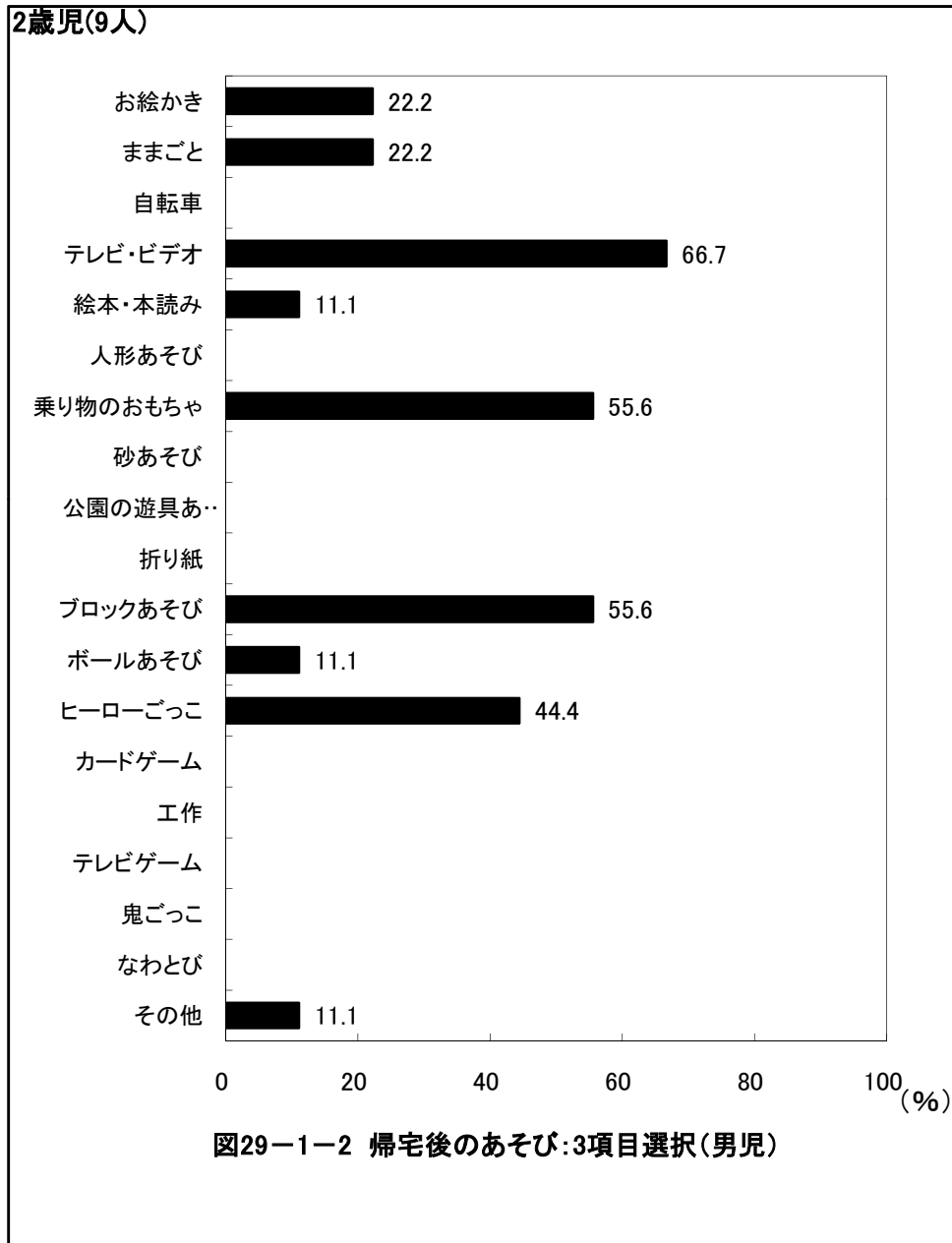

京都府京丹後市 保育所(園)

3歳児(7人)

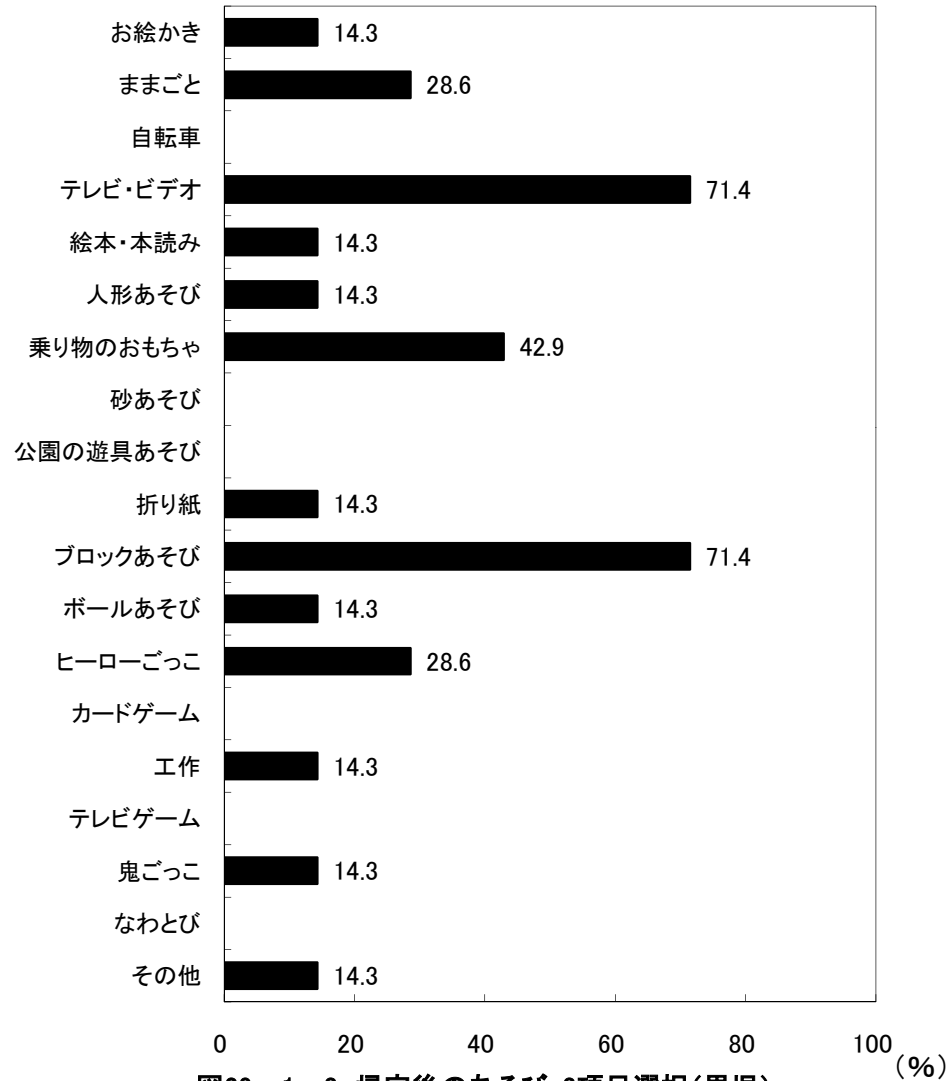

3歳児(12人)

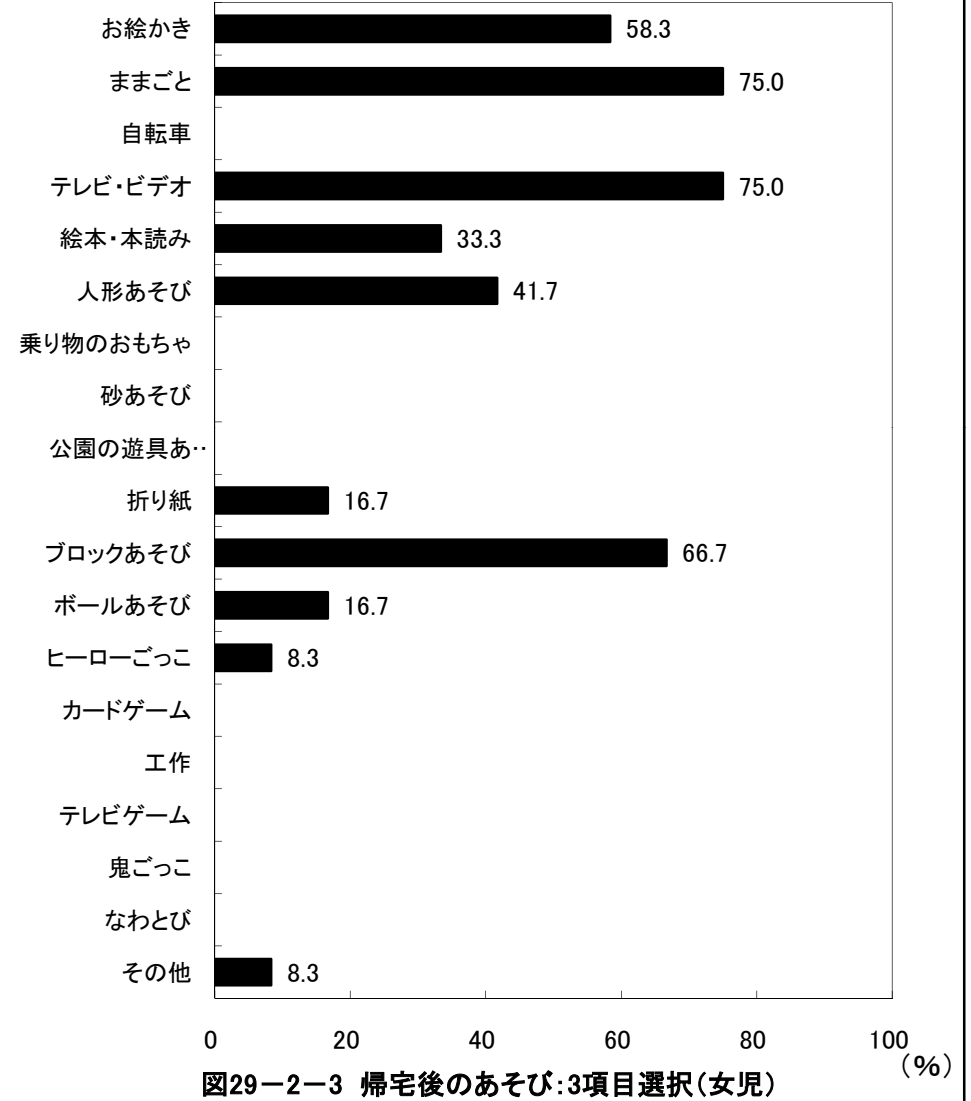

京都府京丹後市 保育所(園)

4歳児(15人)

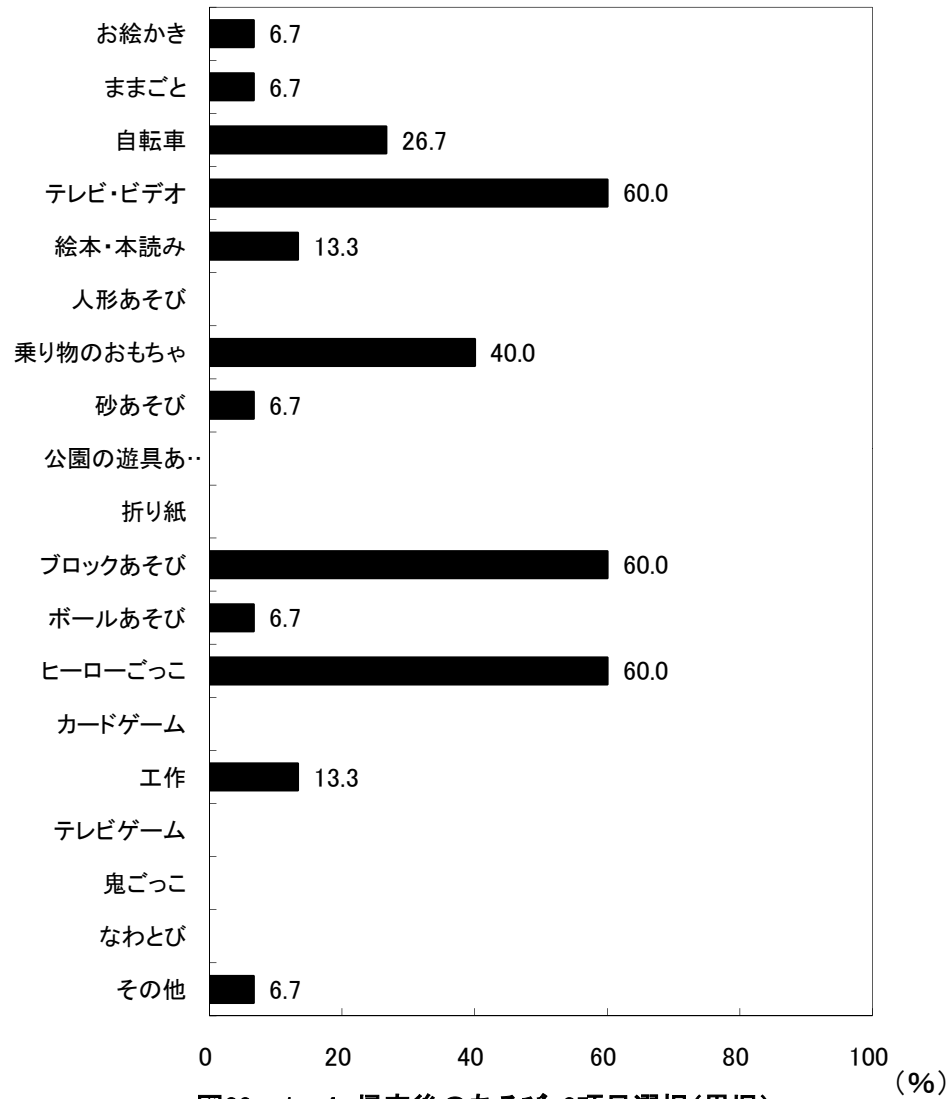

4歳児(14人)

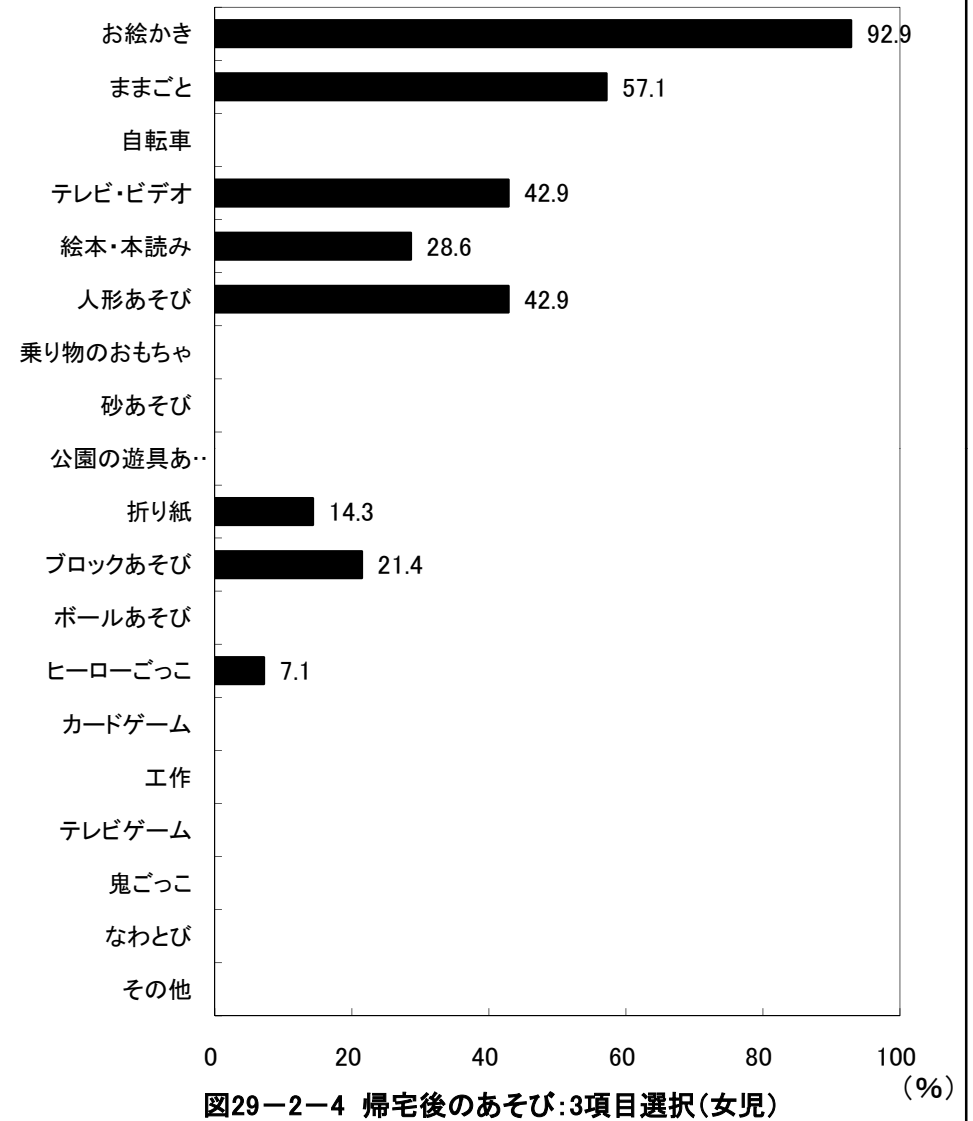

京都府京丹後市 保育所(園)

5歳児(15人)

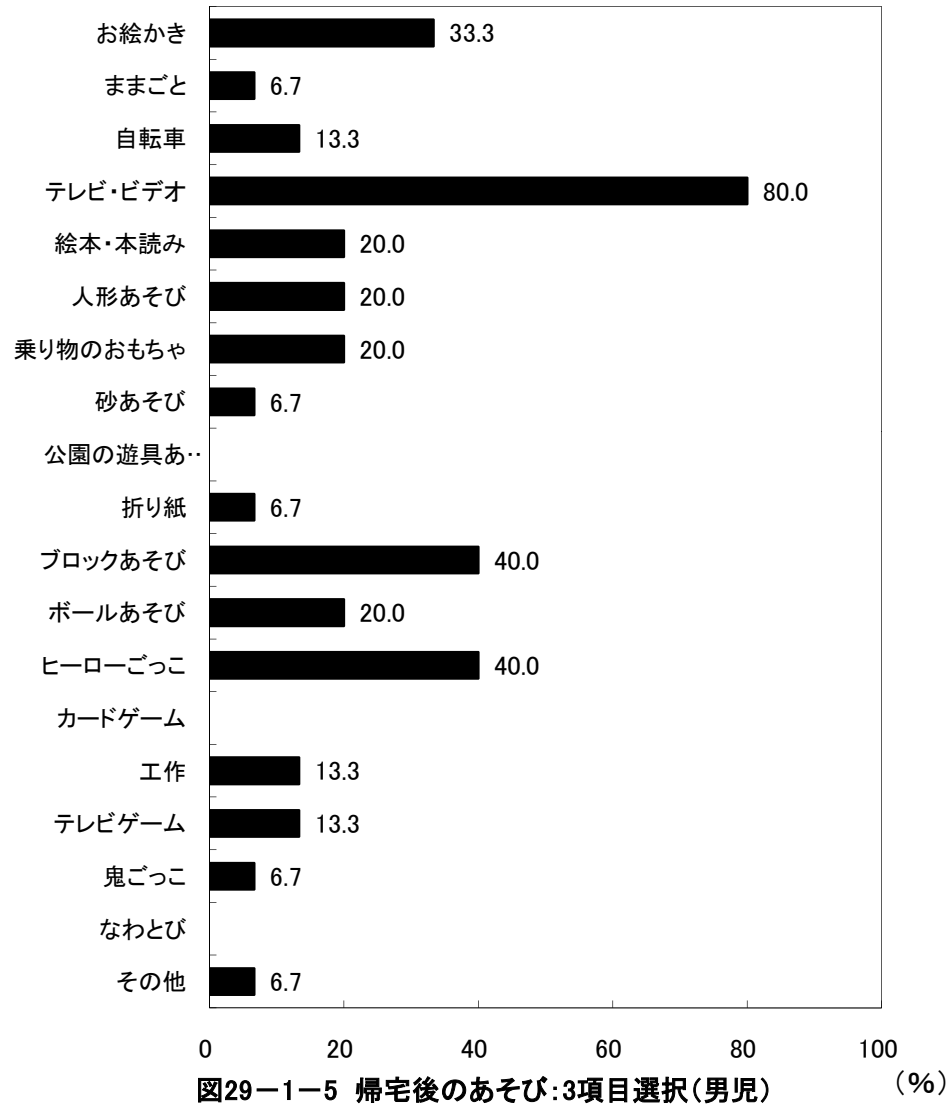

5歳児(15人)

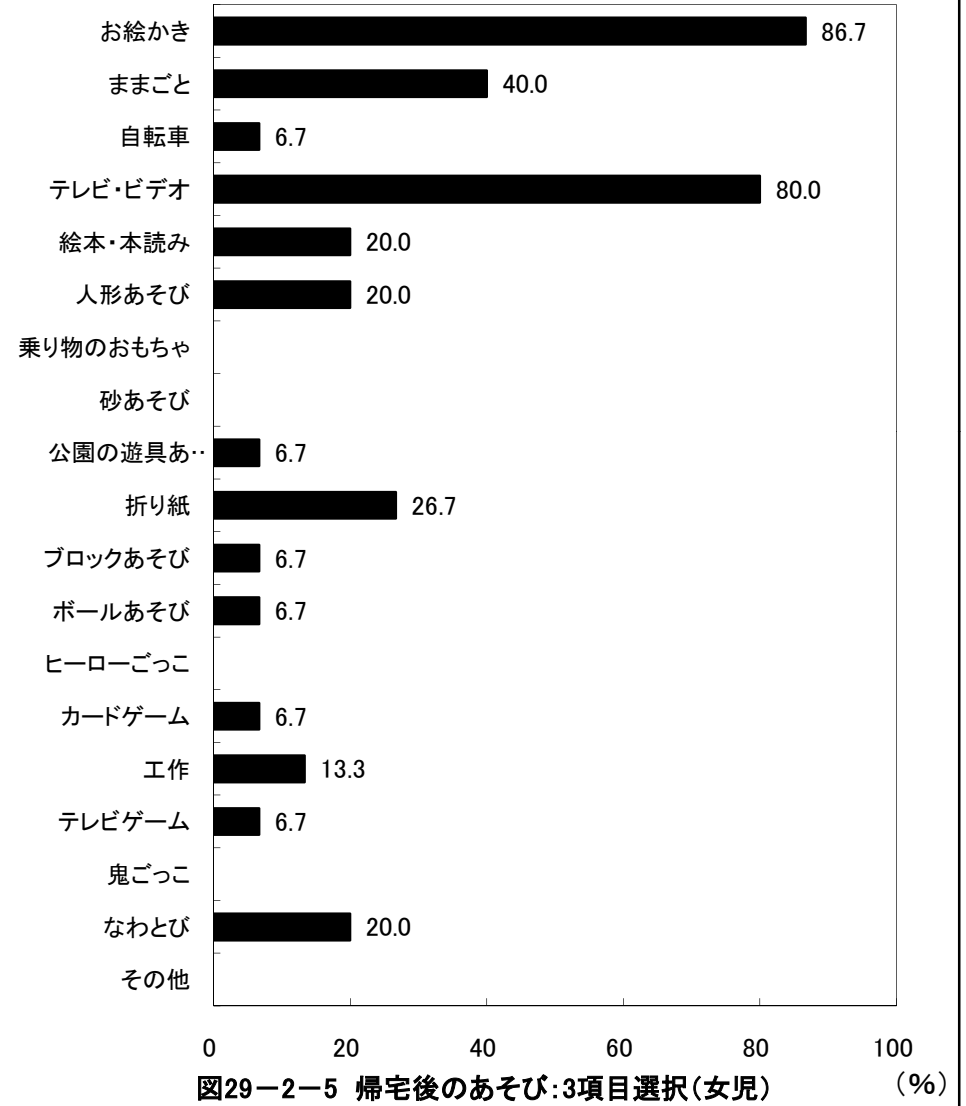

京都府京丹後市 保育所(園)

6歳児(11人)

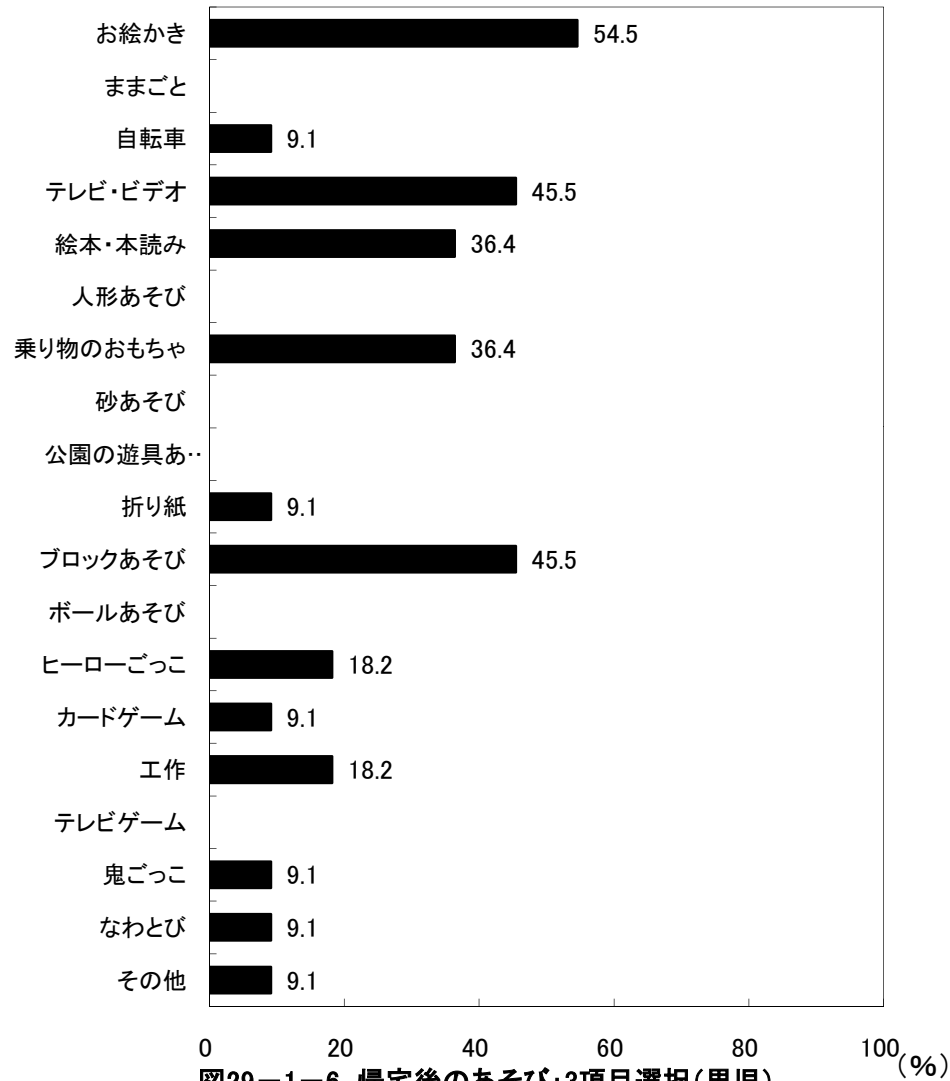

6歳児(11人)

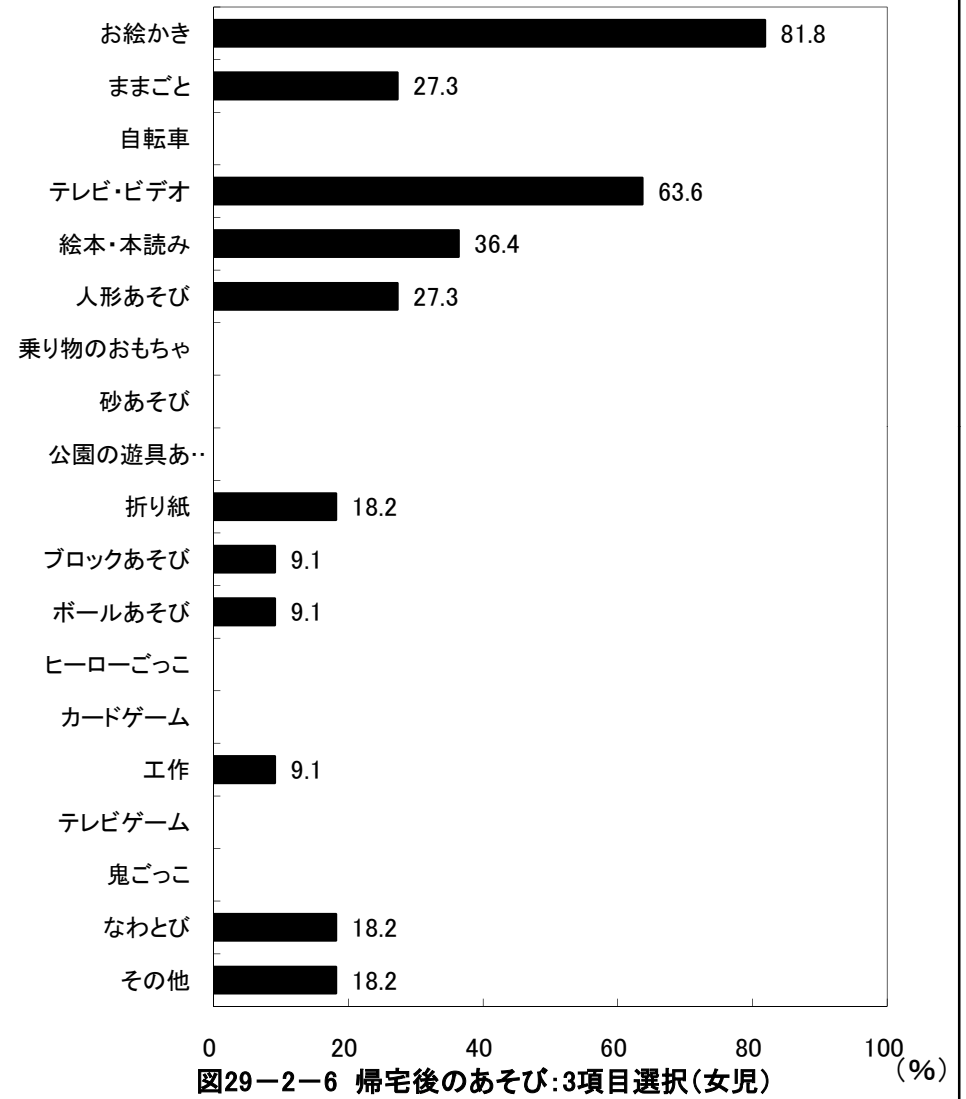

京都府京丹後市 保育所(園)

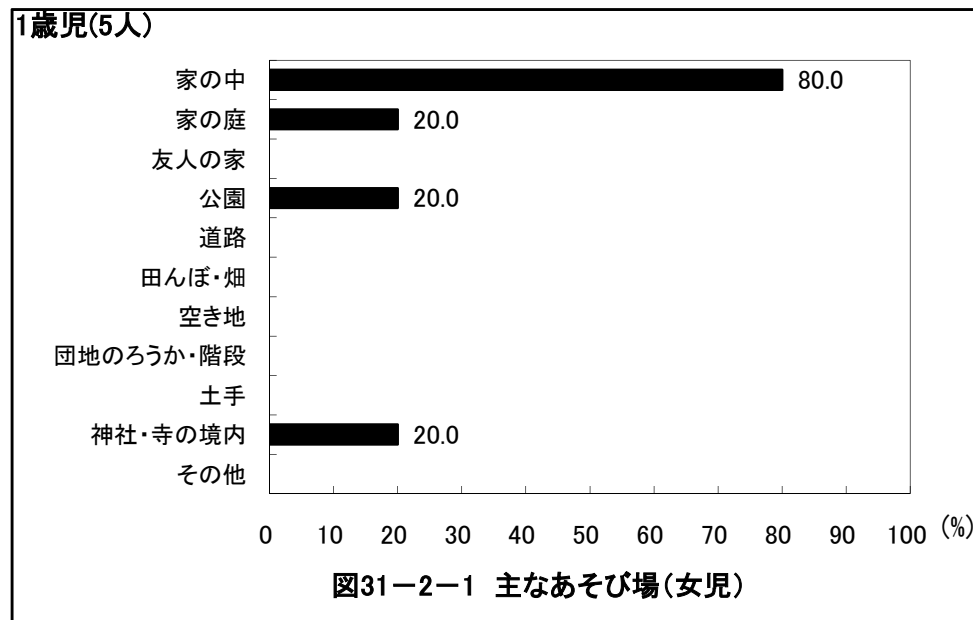
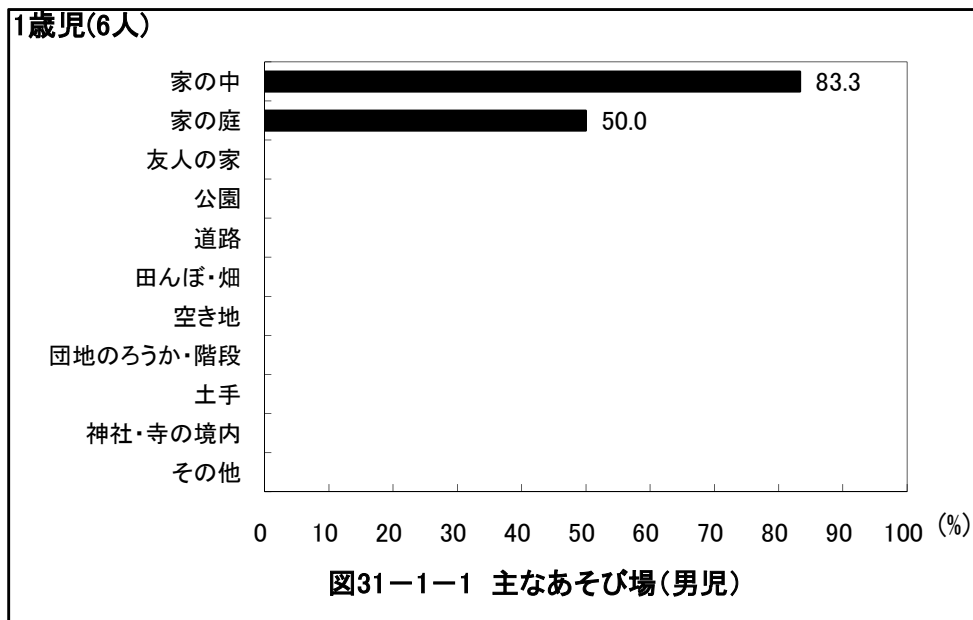
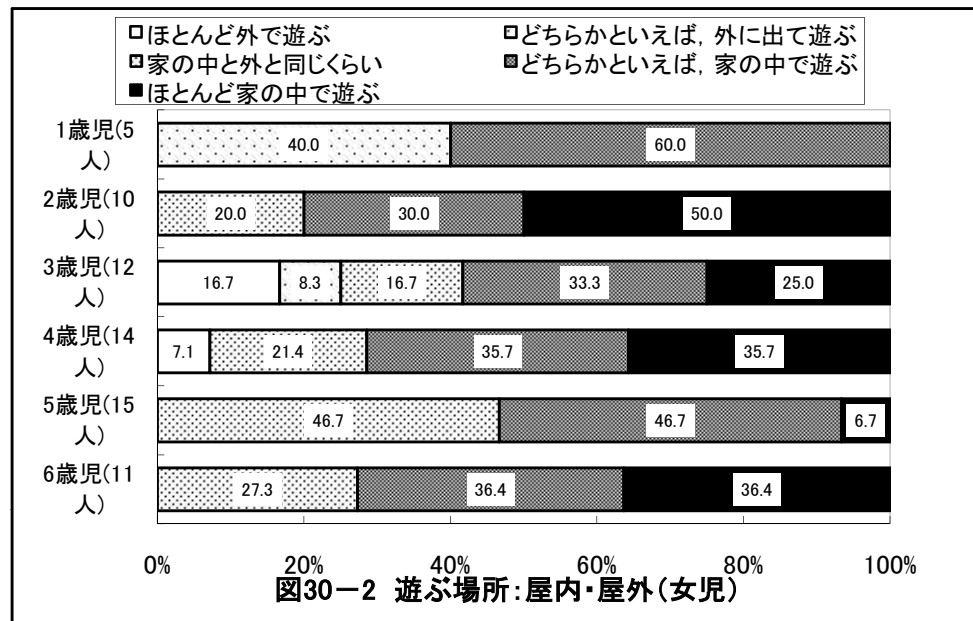
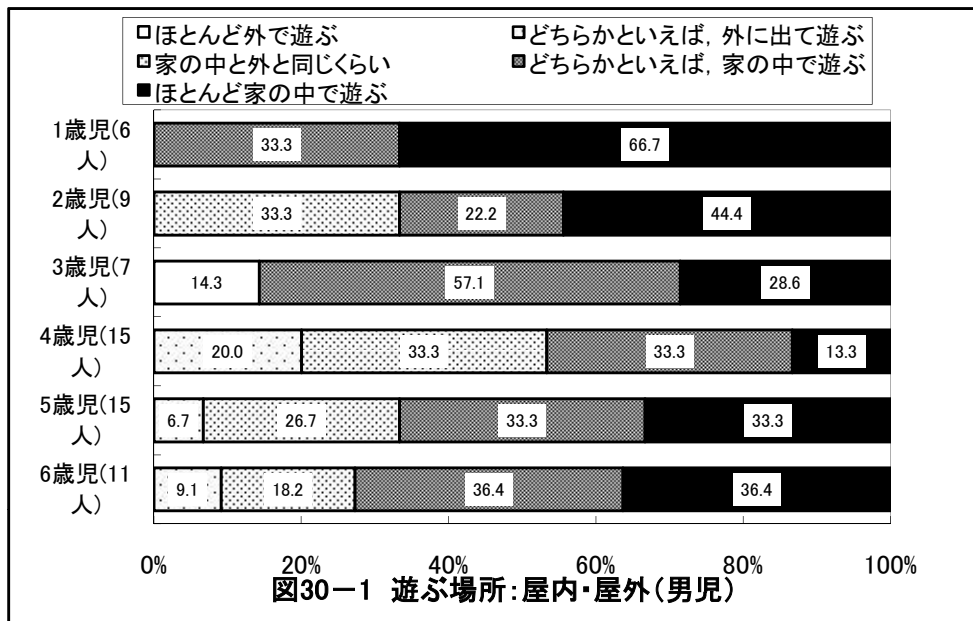

京都府京丹後市 保育所(園)

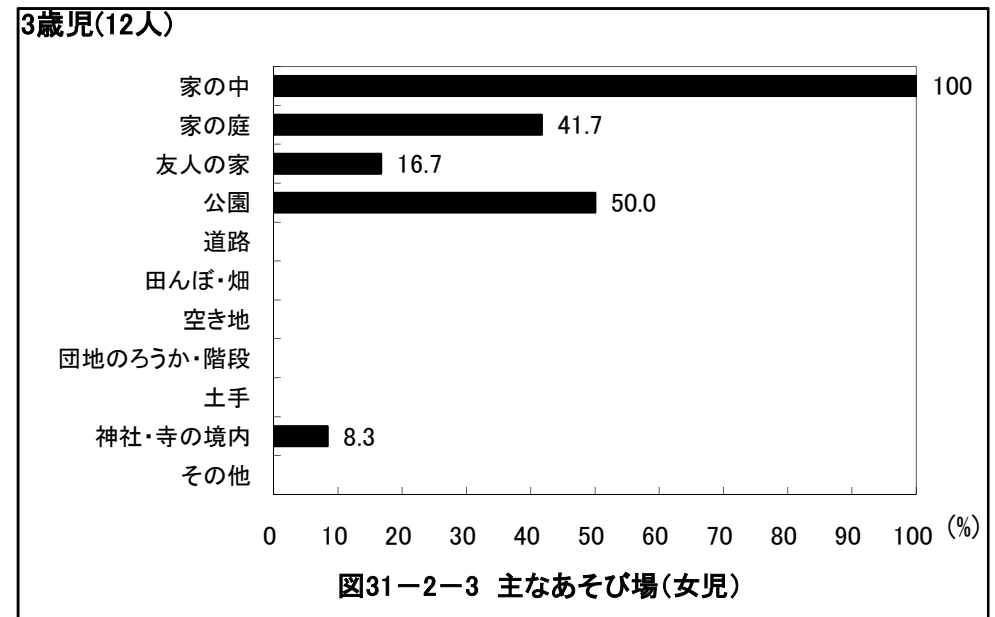
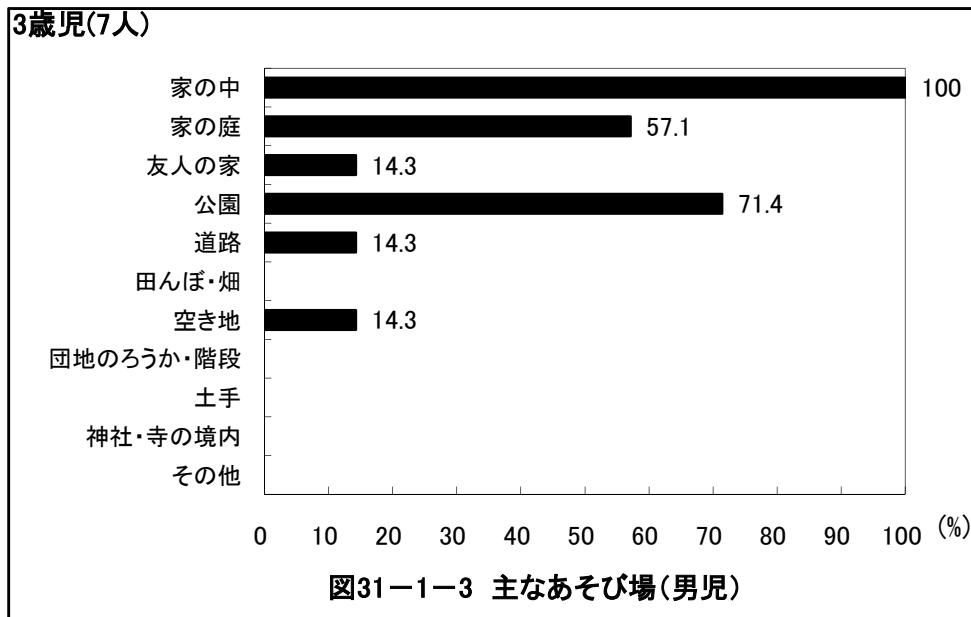
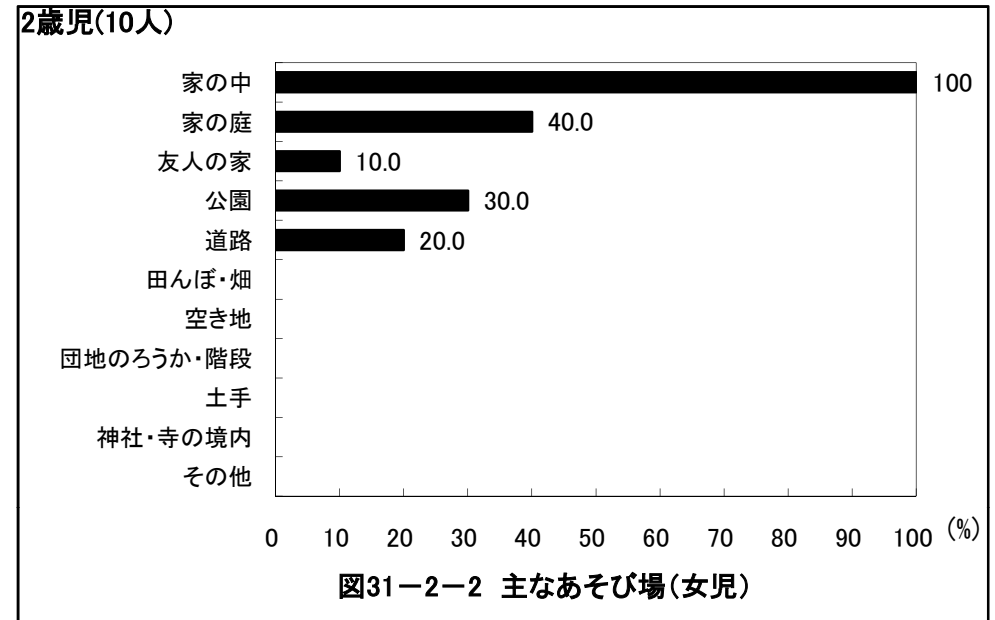
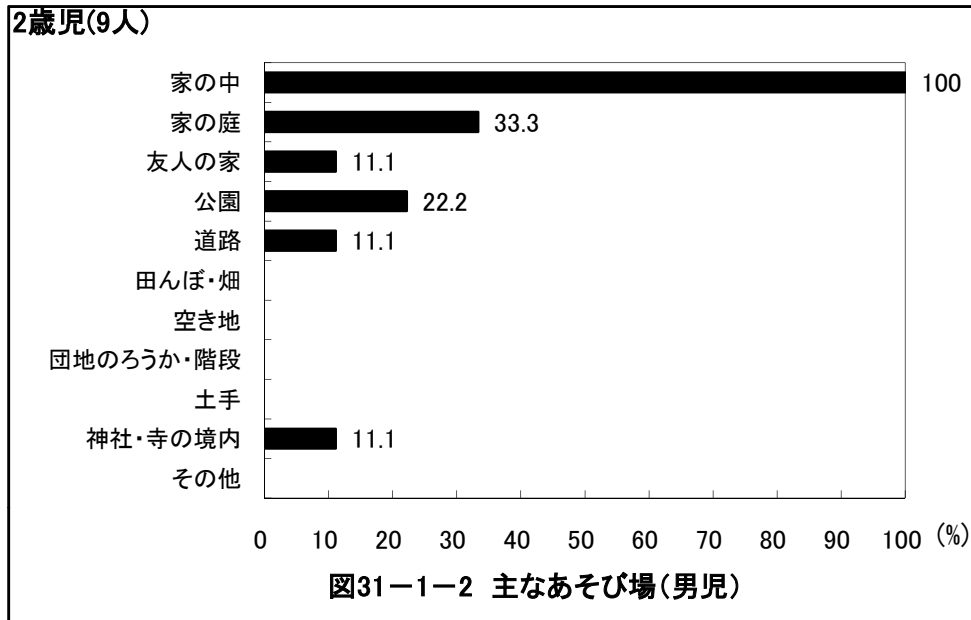

京都府京丹後市 保育所(園)

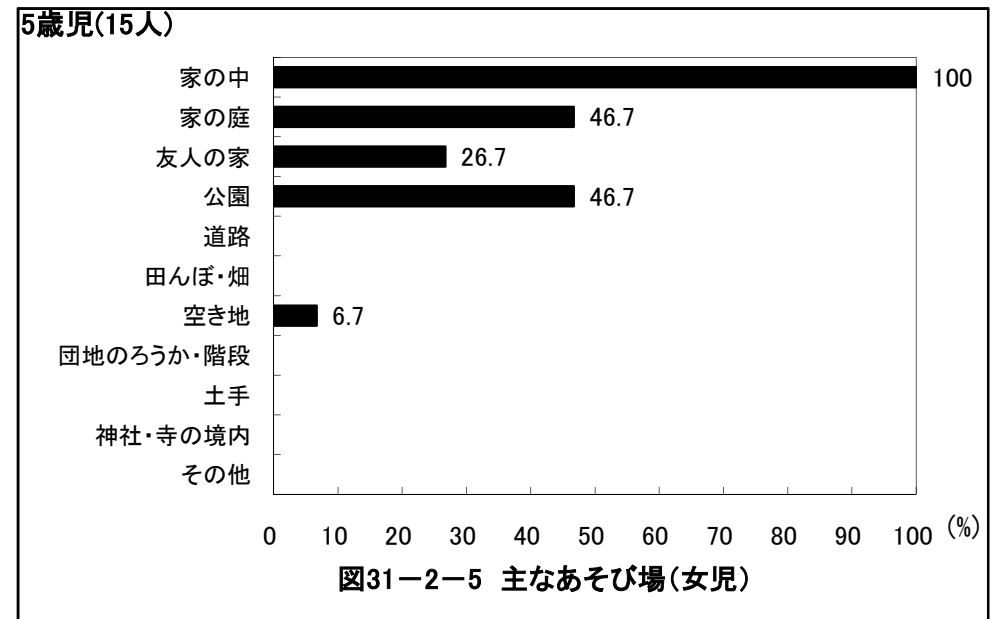
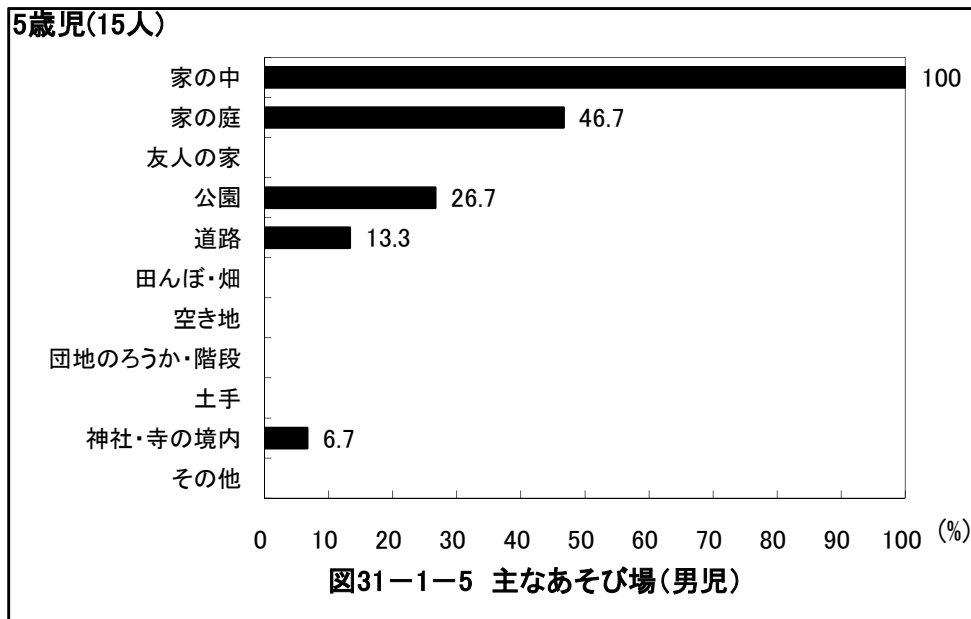
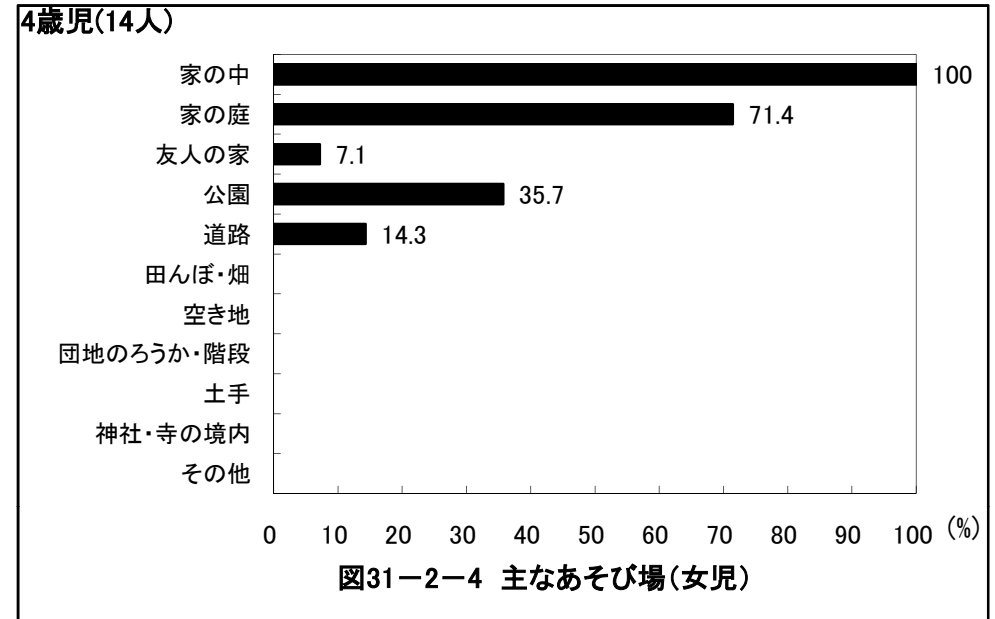
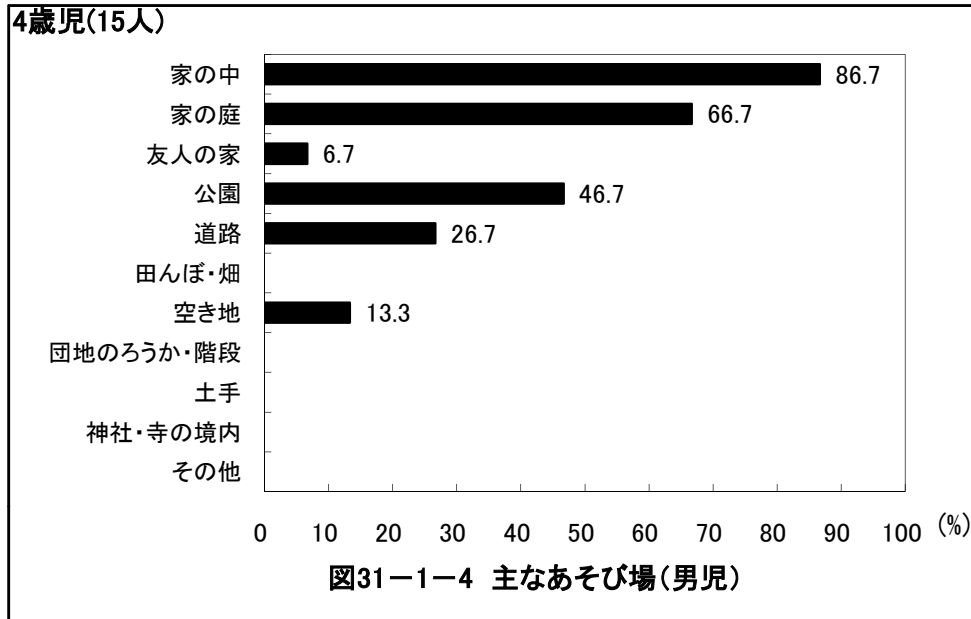

京都市京丹後市 保育所(園)

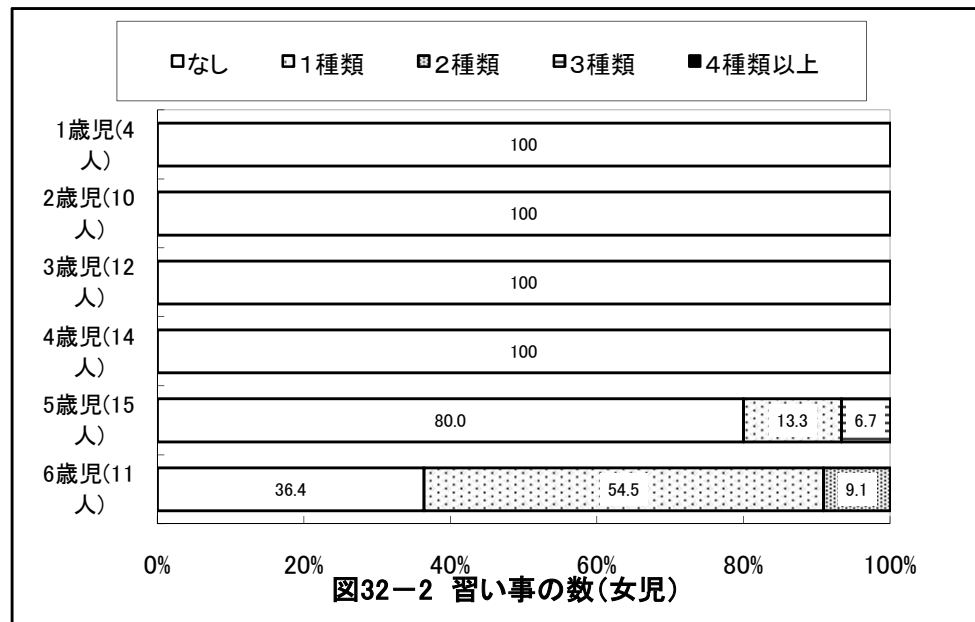
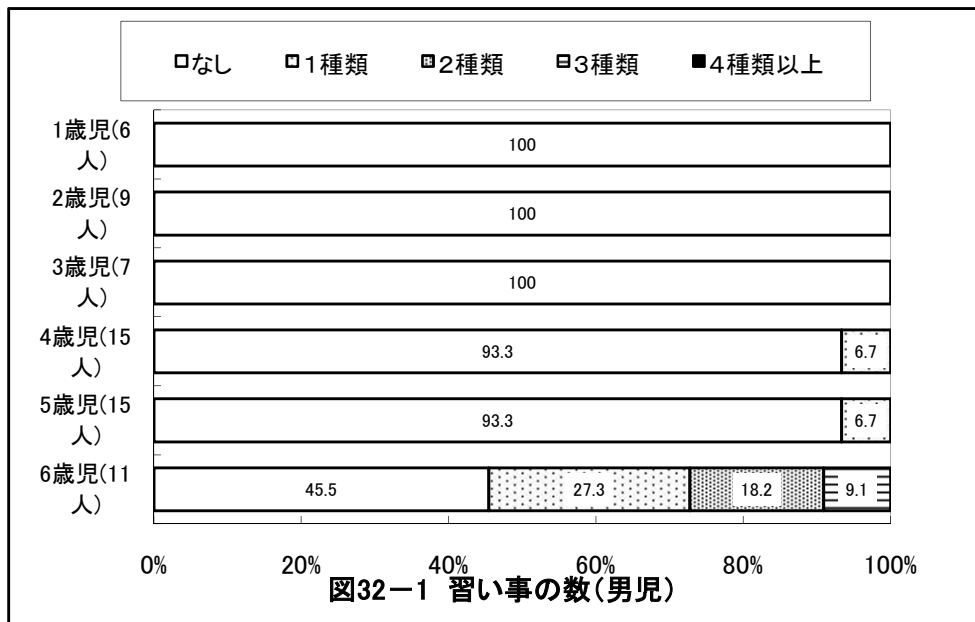
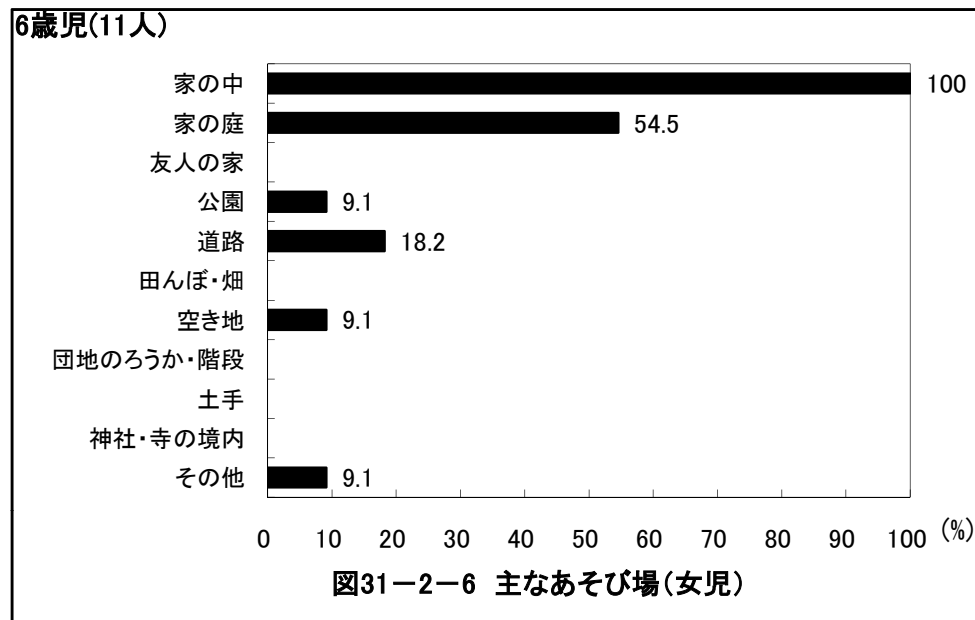
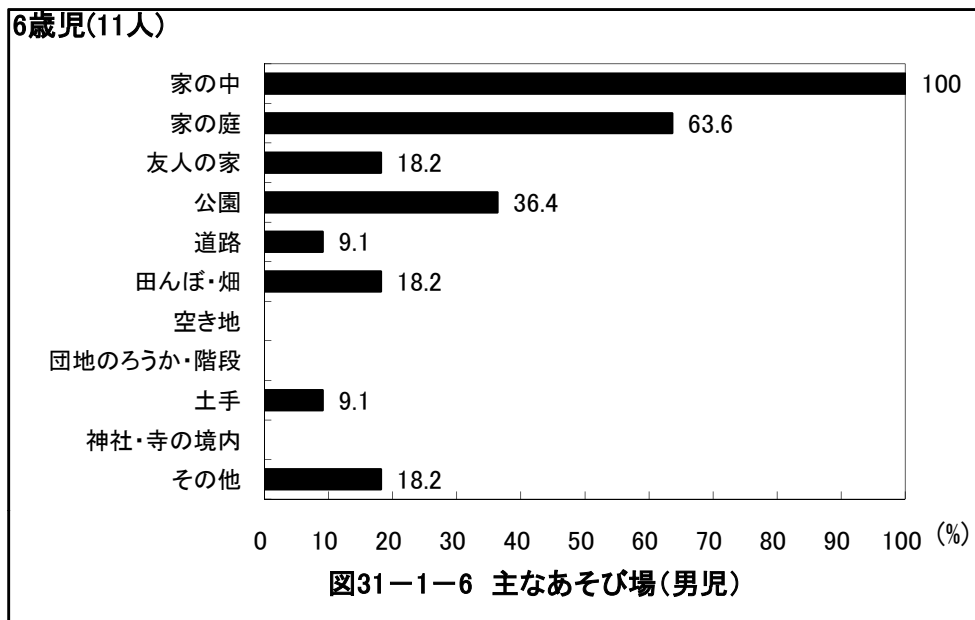

京都府京丹後市 保育所(園)

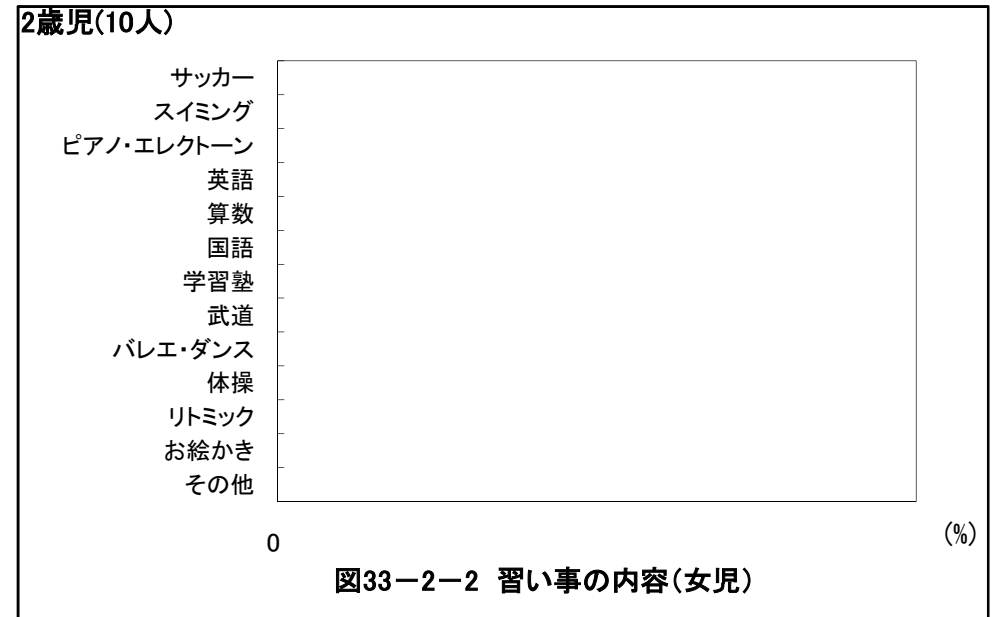
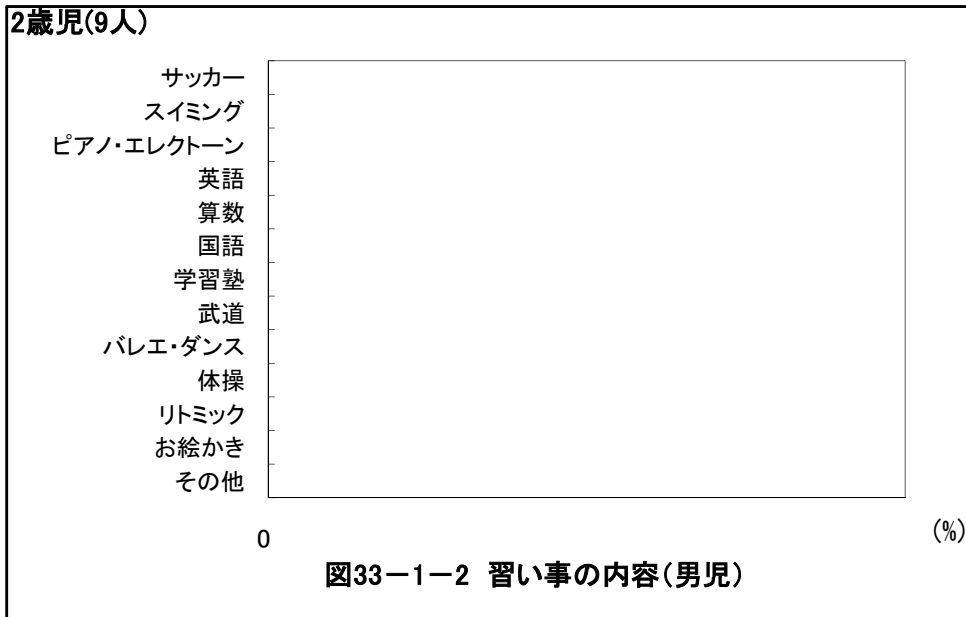
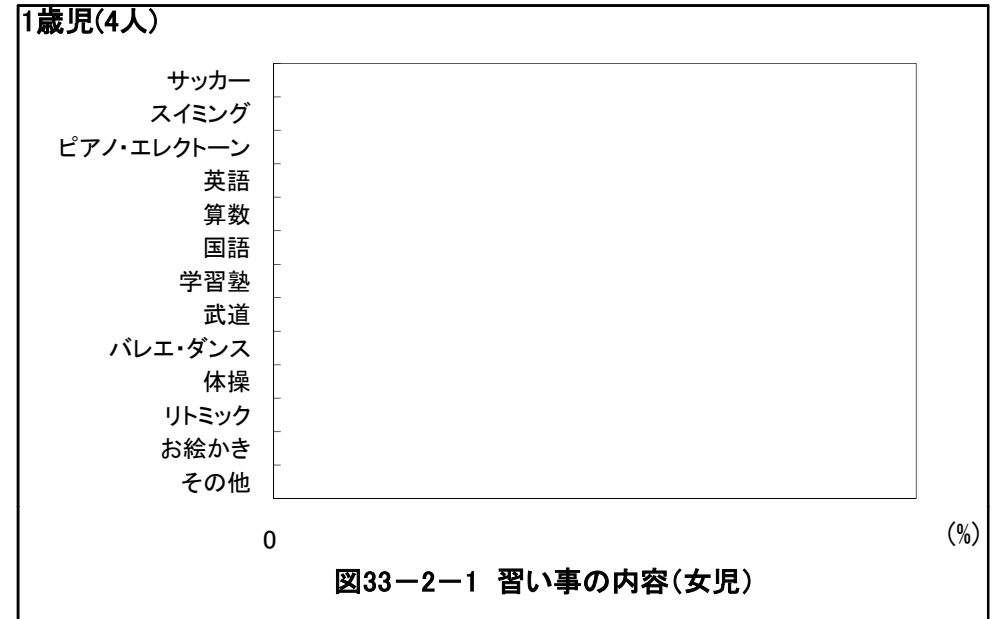
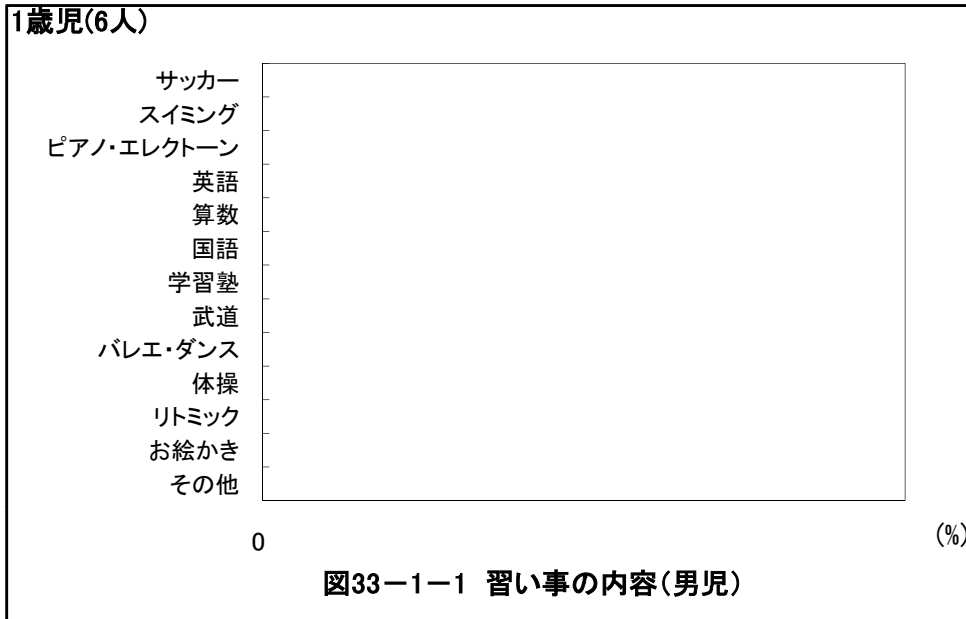

京都府京丹後市 保育所(園)

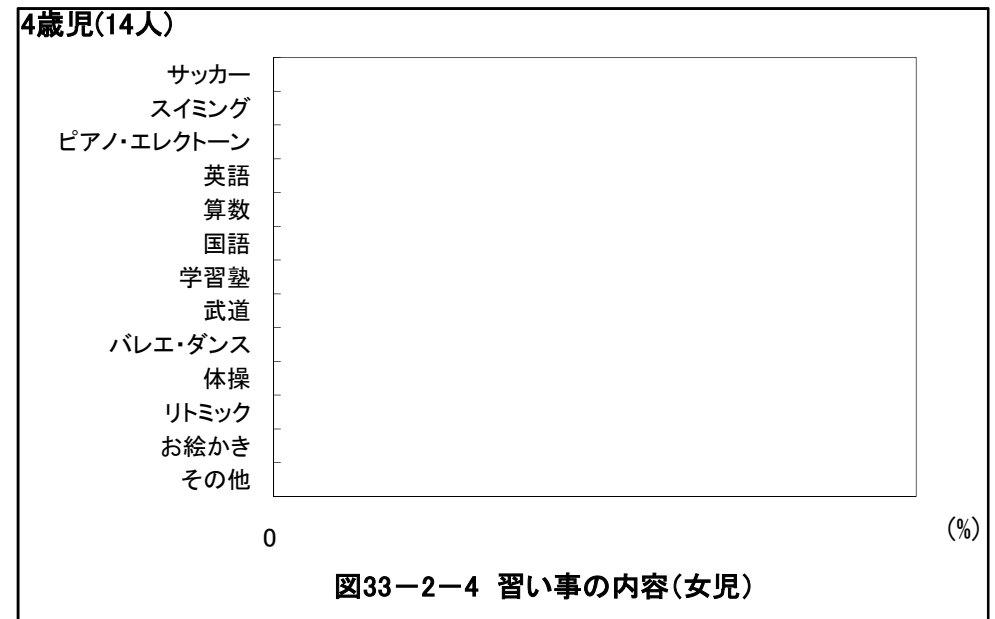
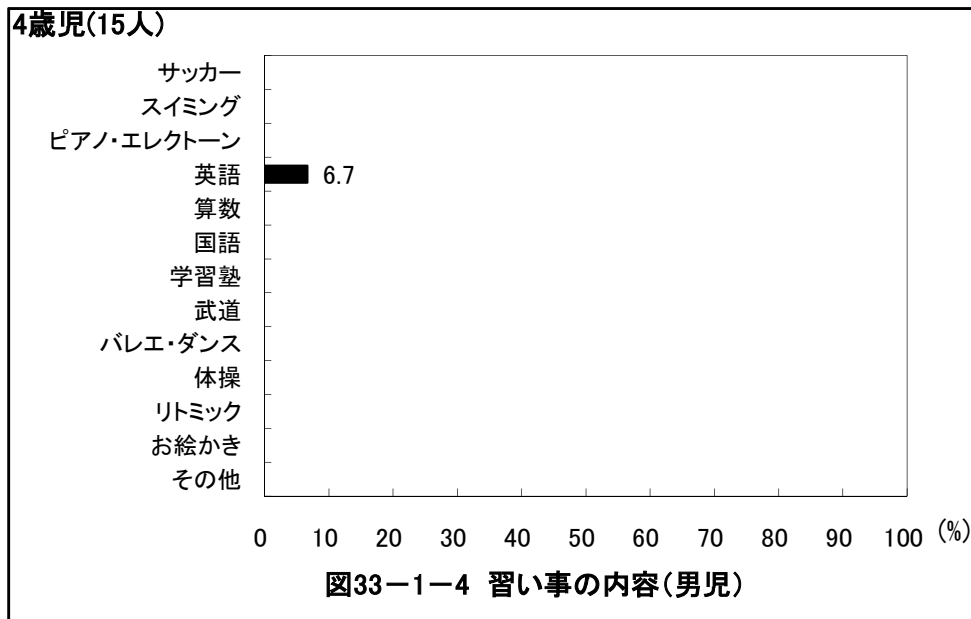
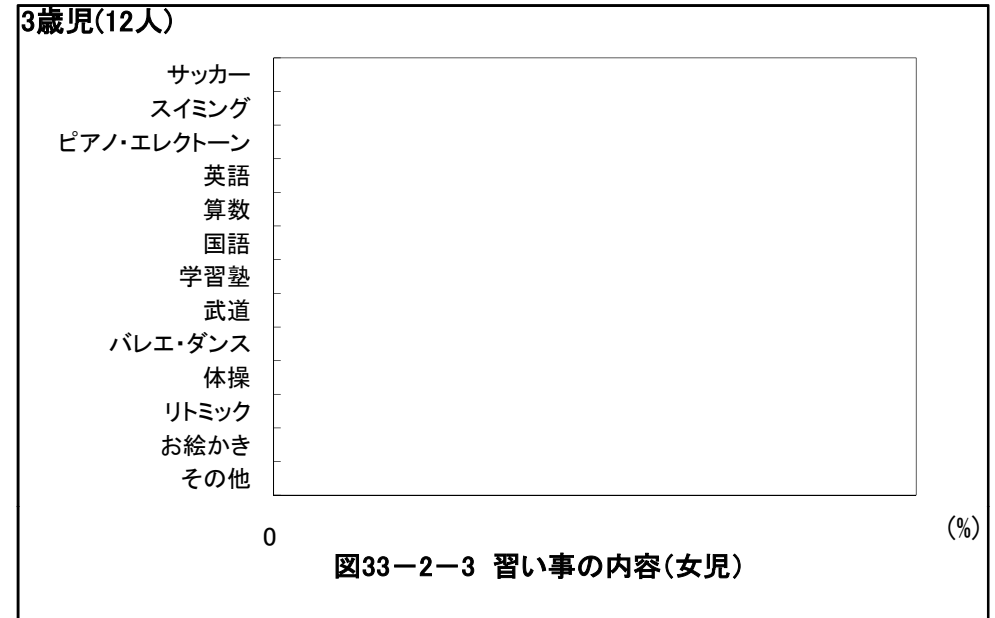
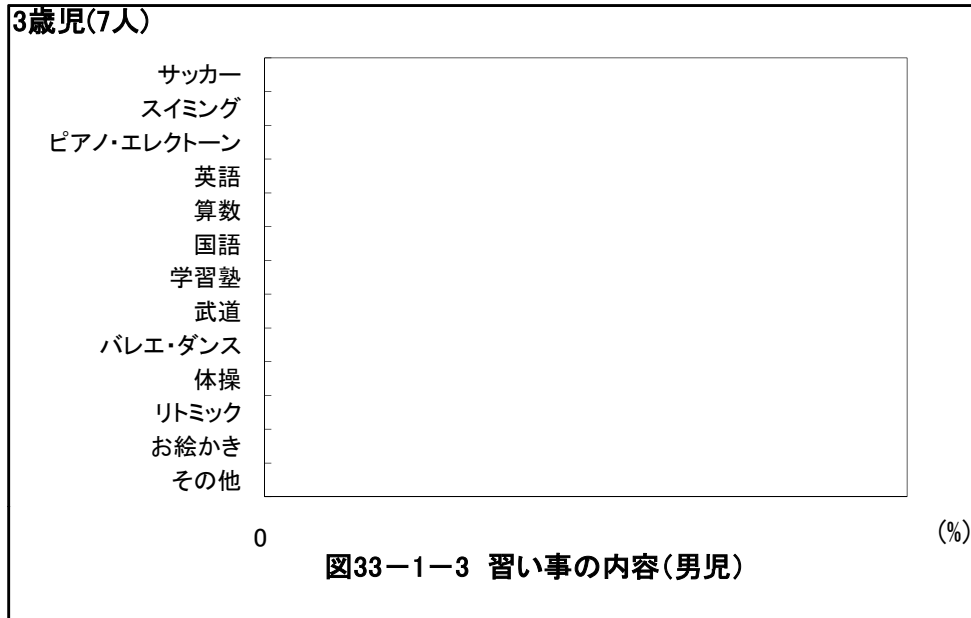

京都府京丹後市 保育所(園)

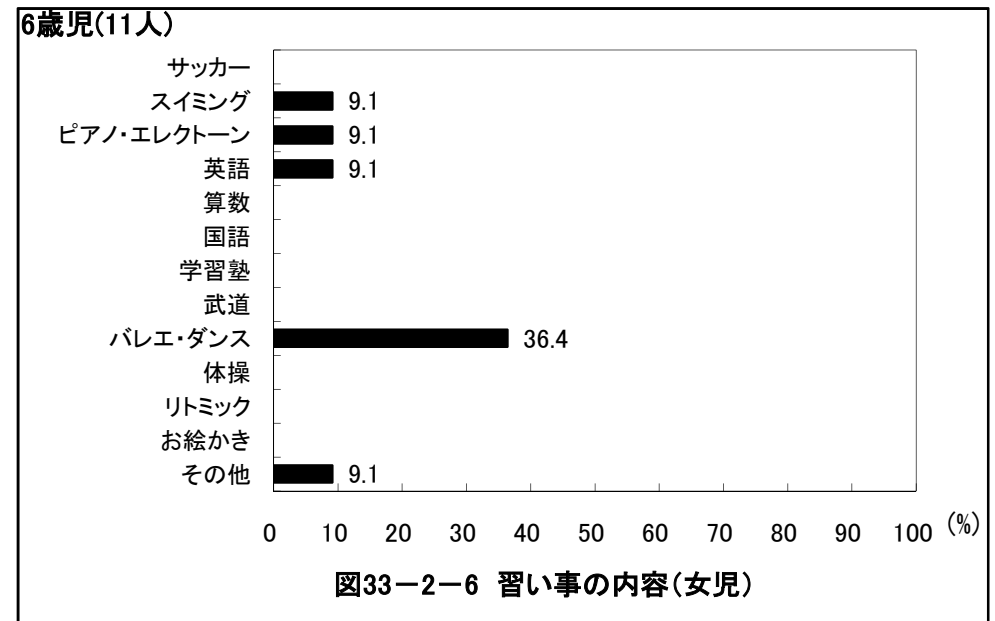
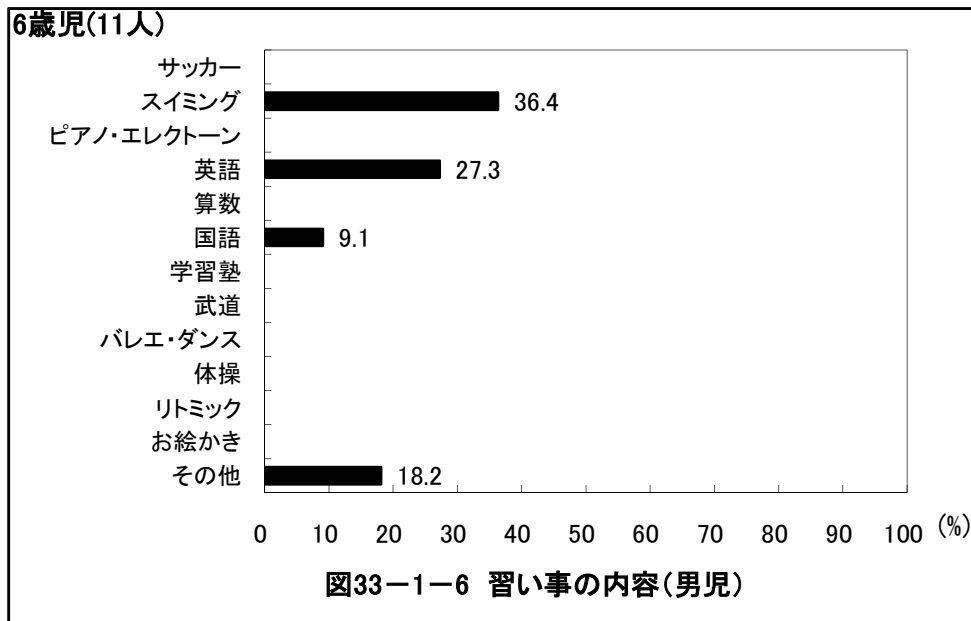
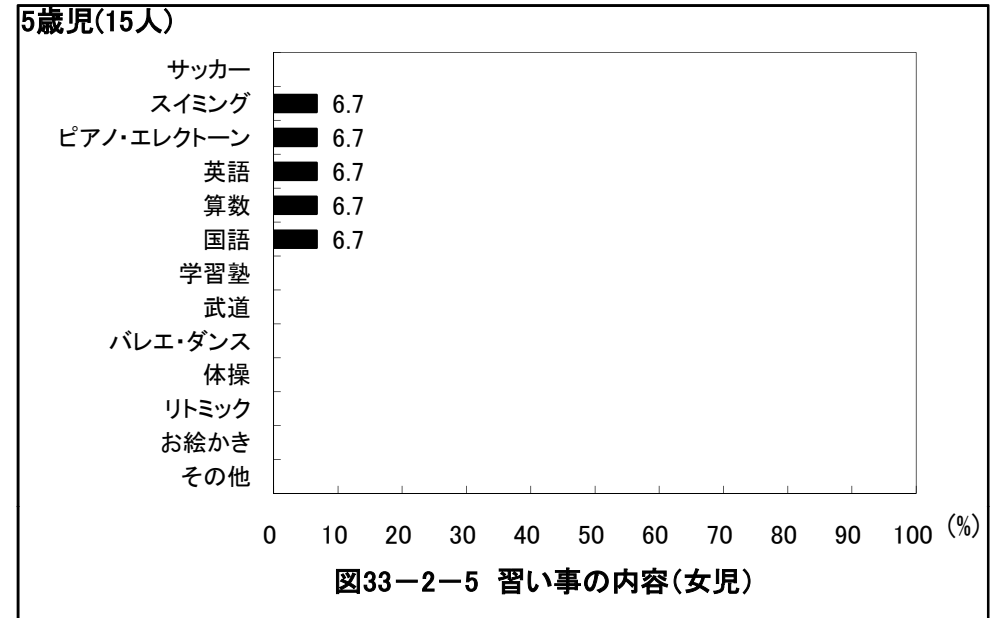
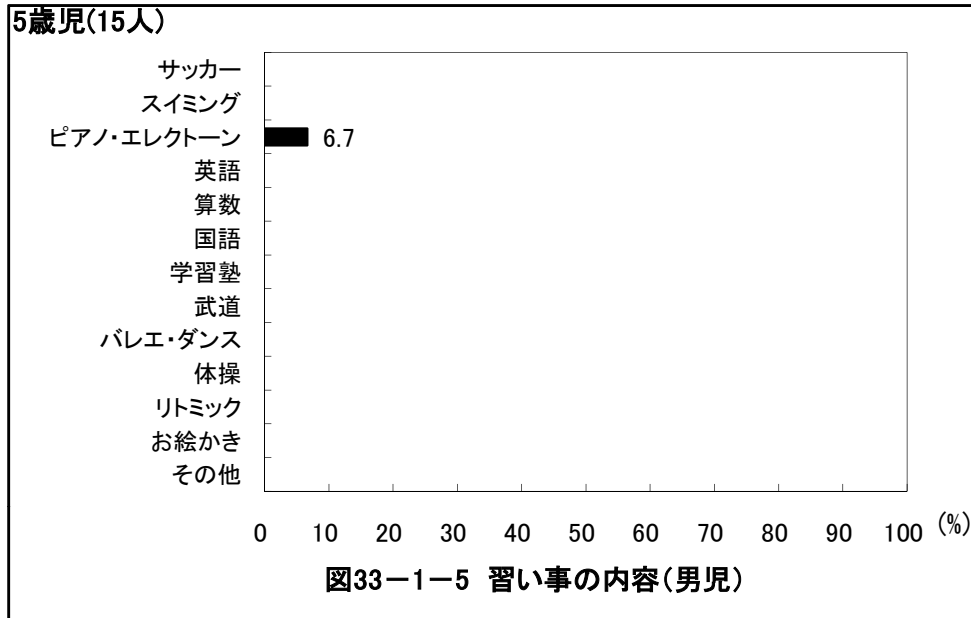

京都府京丹後市 保育所(園)

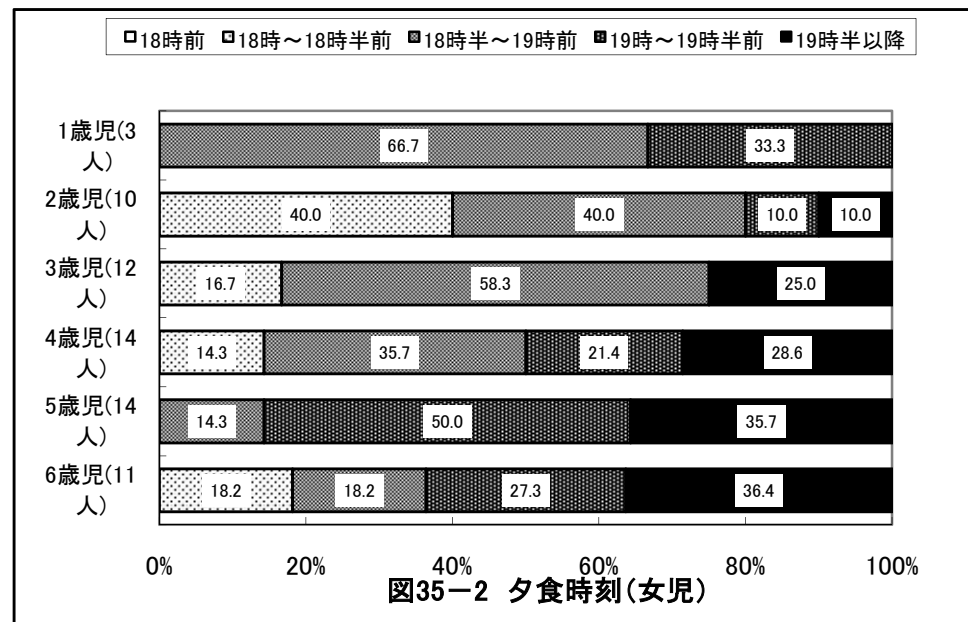
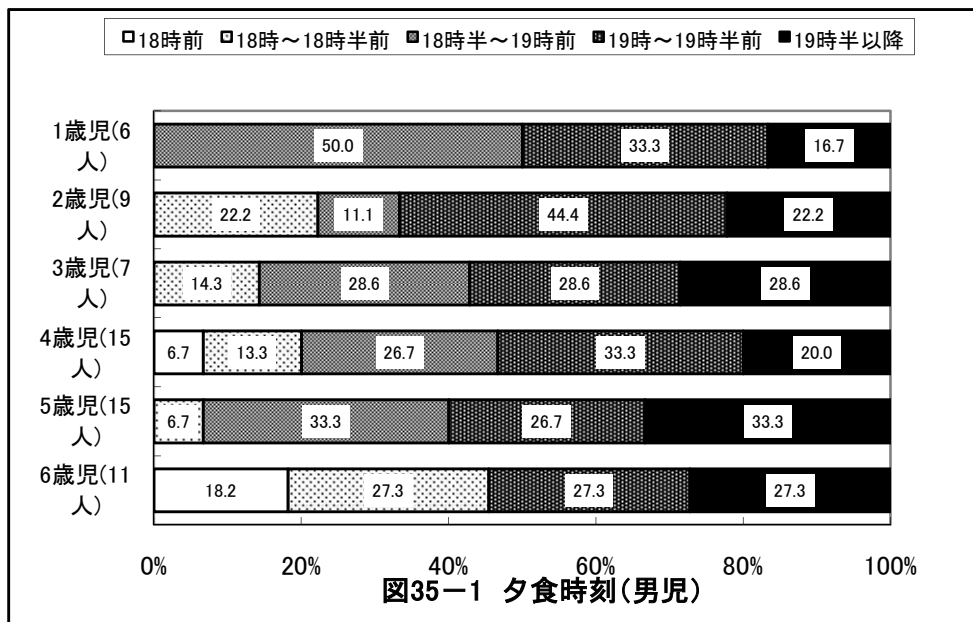
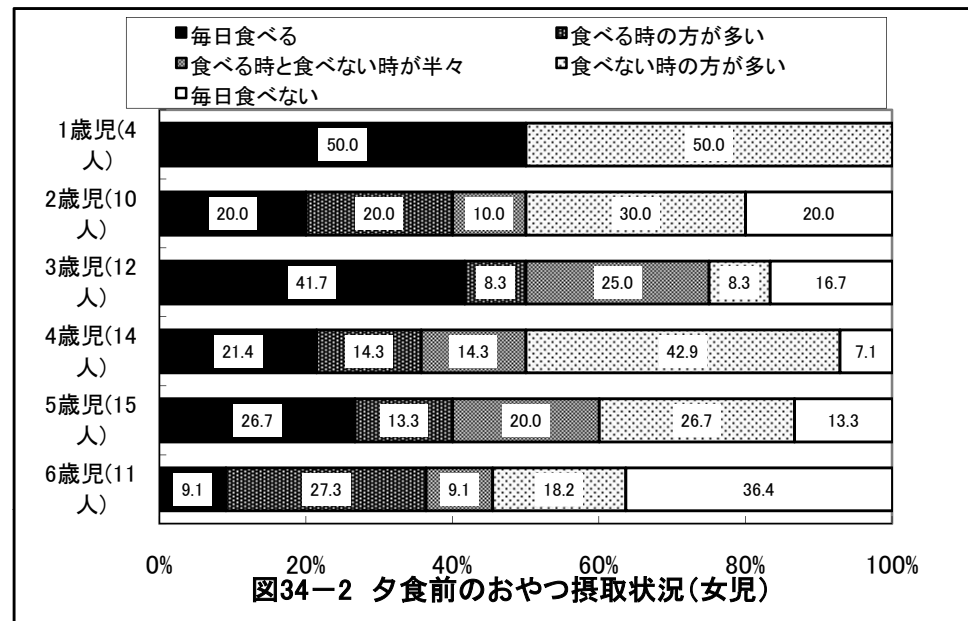
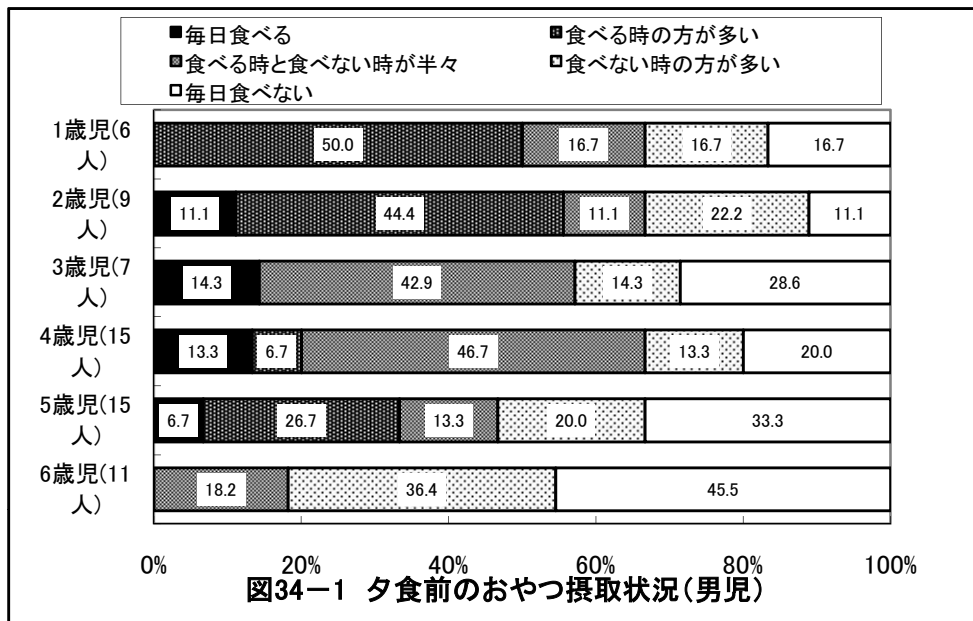

京都府京丹後市 保育所(園)

1歳児(6人)



図36-1-1 食事で気にかかること(男児)

1歳児(5人)

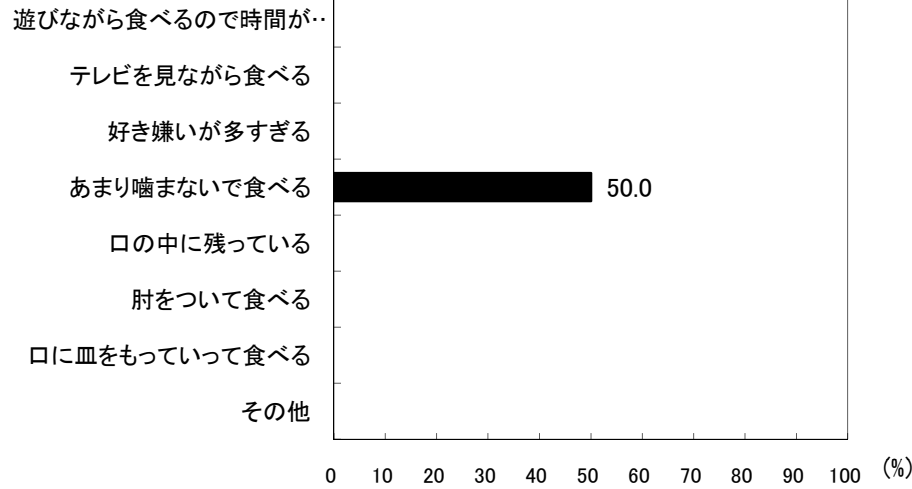

図36-2-1 食事で気にかかること(女児)

2歳児(9人)

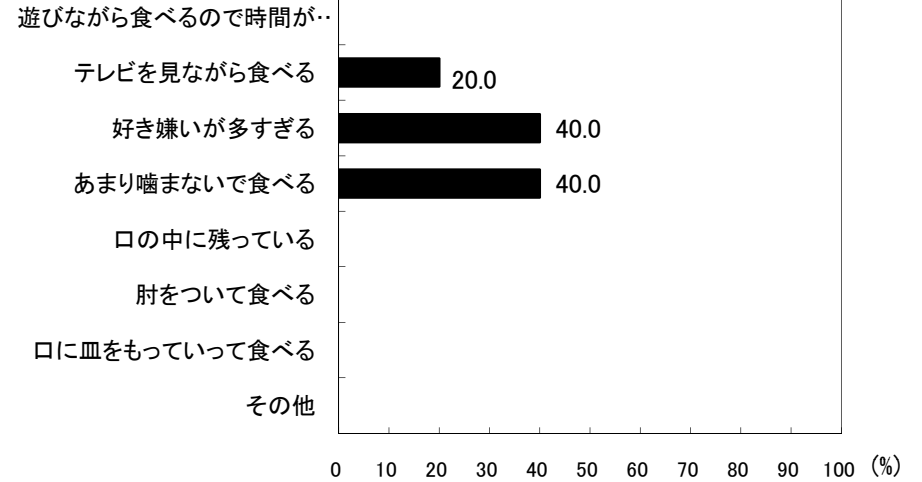

図36-1-2 食事で気にかかること(男児)

2歳児(10人)

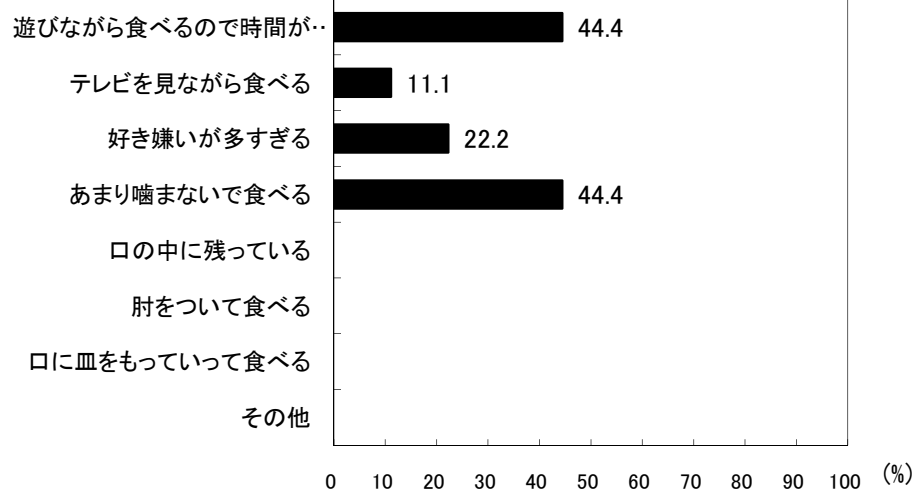

図36-2-2 食事で気にかかること(女児)

京都府京丹後市 保育所(園)



京都府京丹後市 保育所(園)

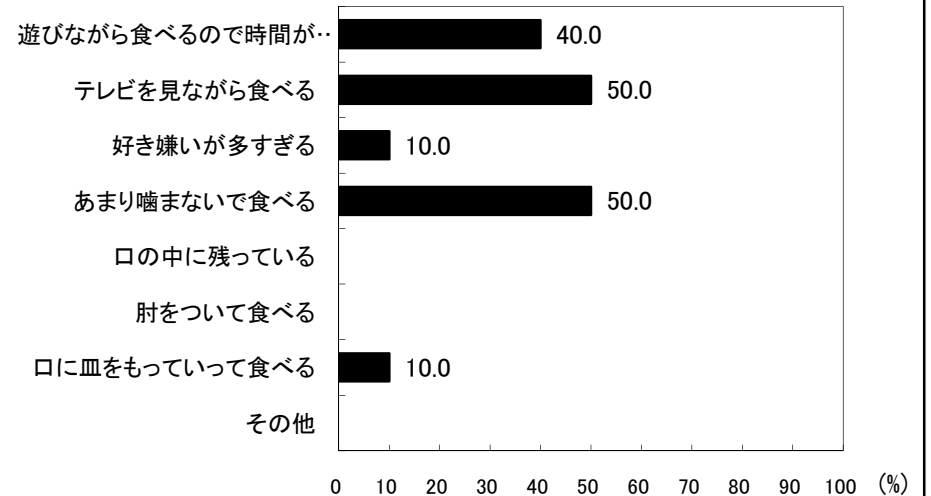
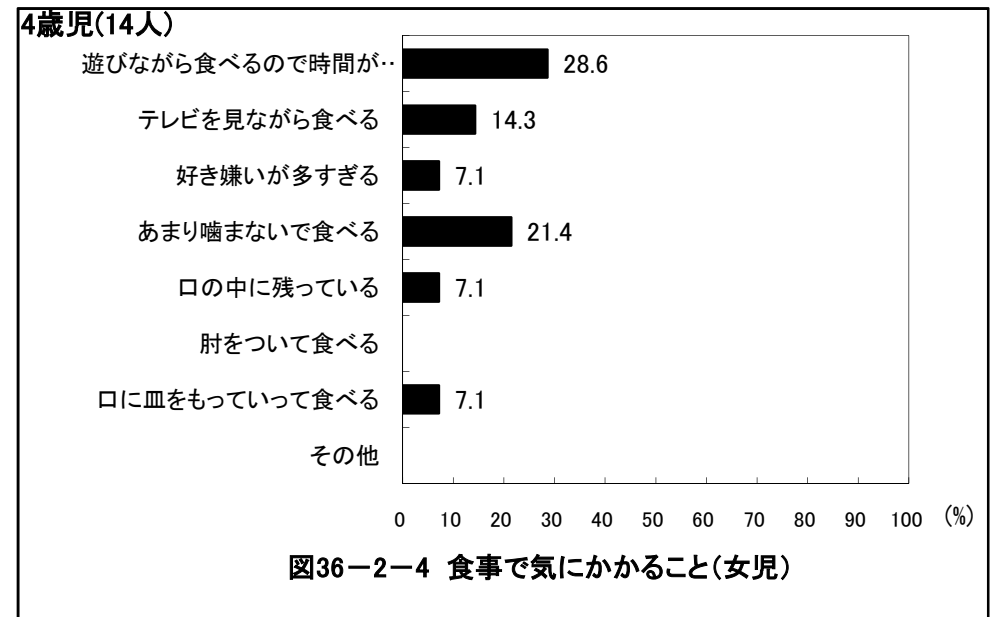
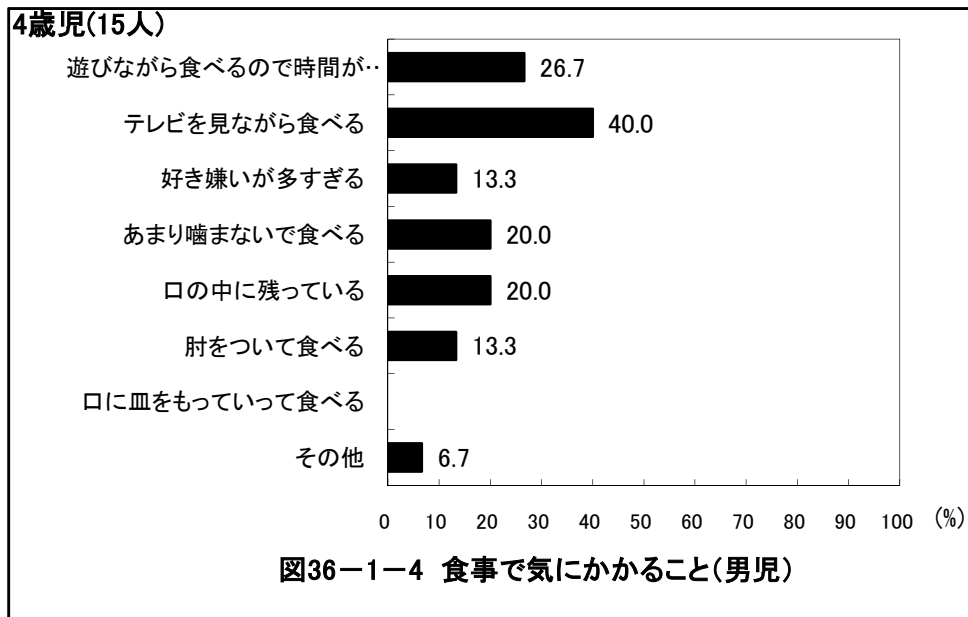
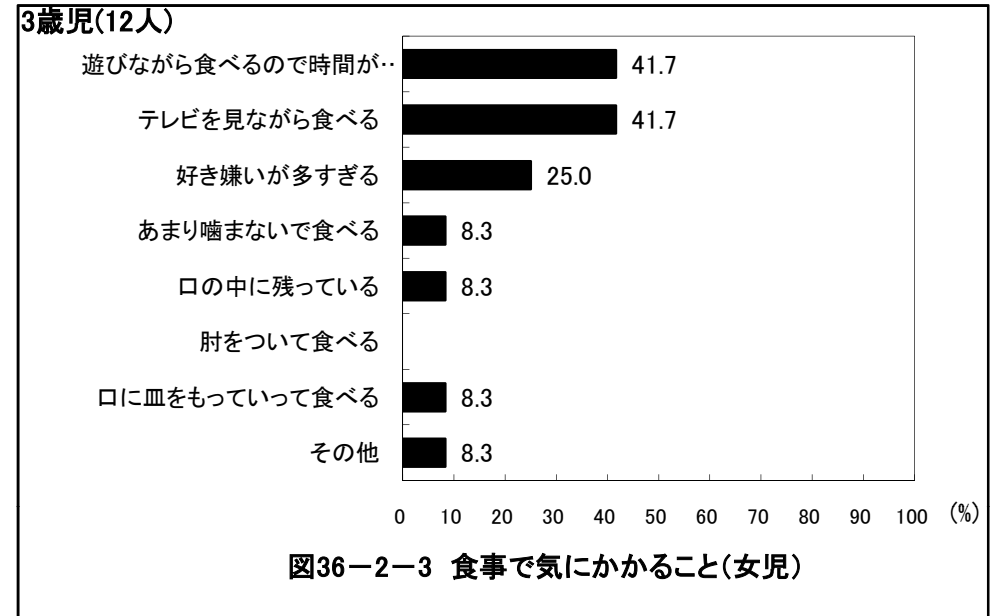
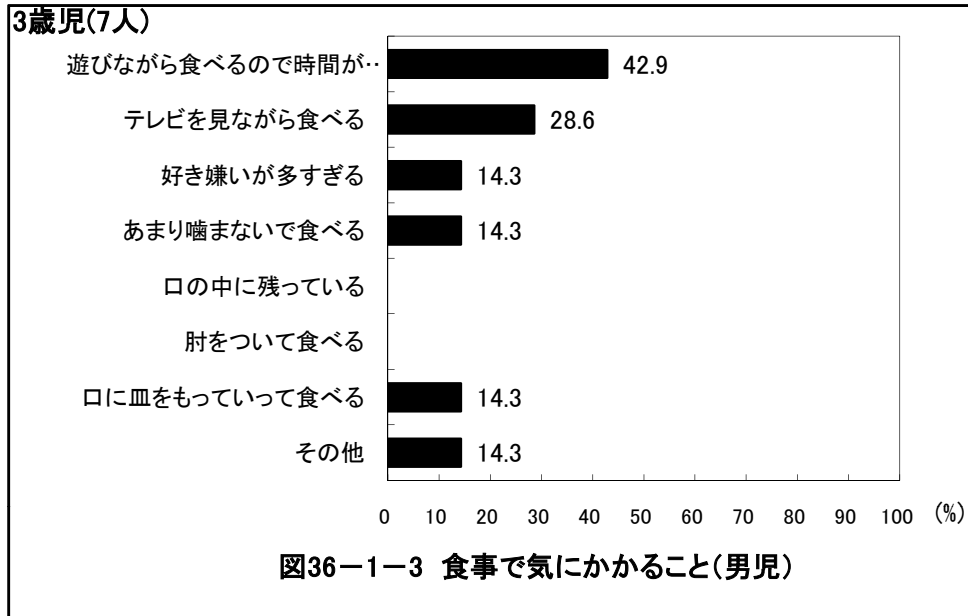
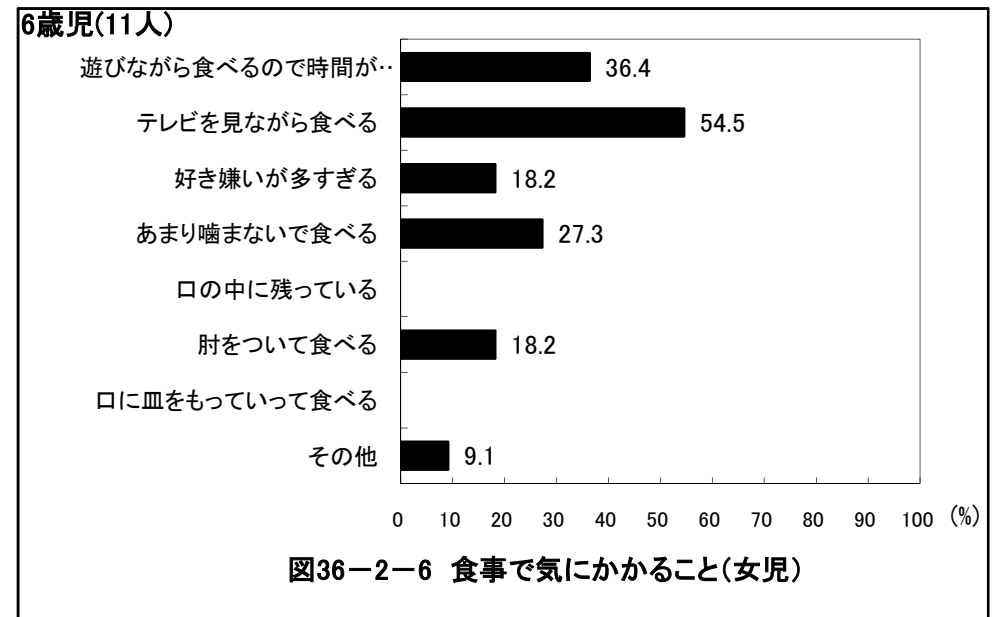
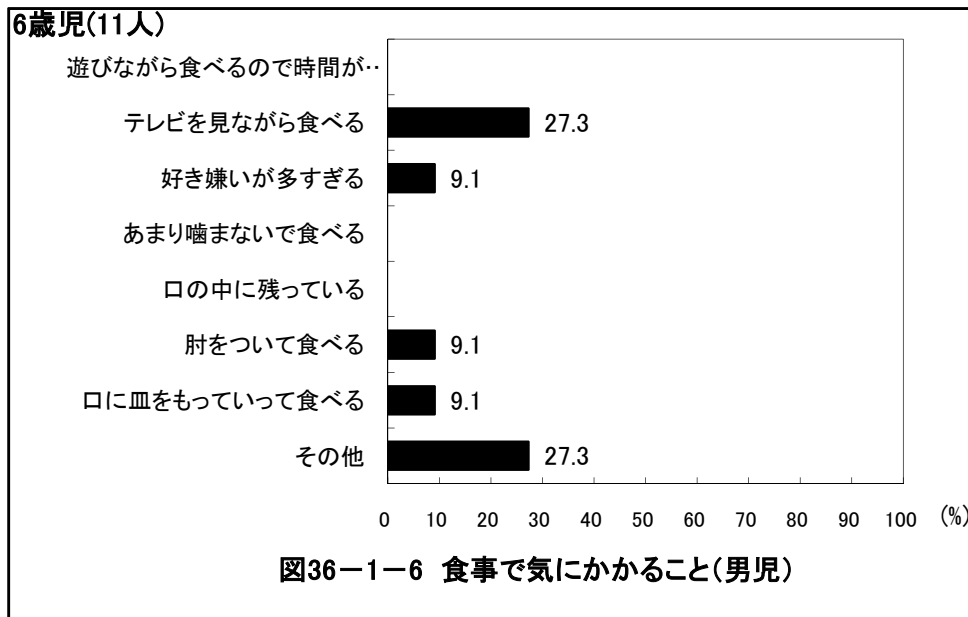
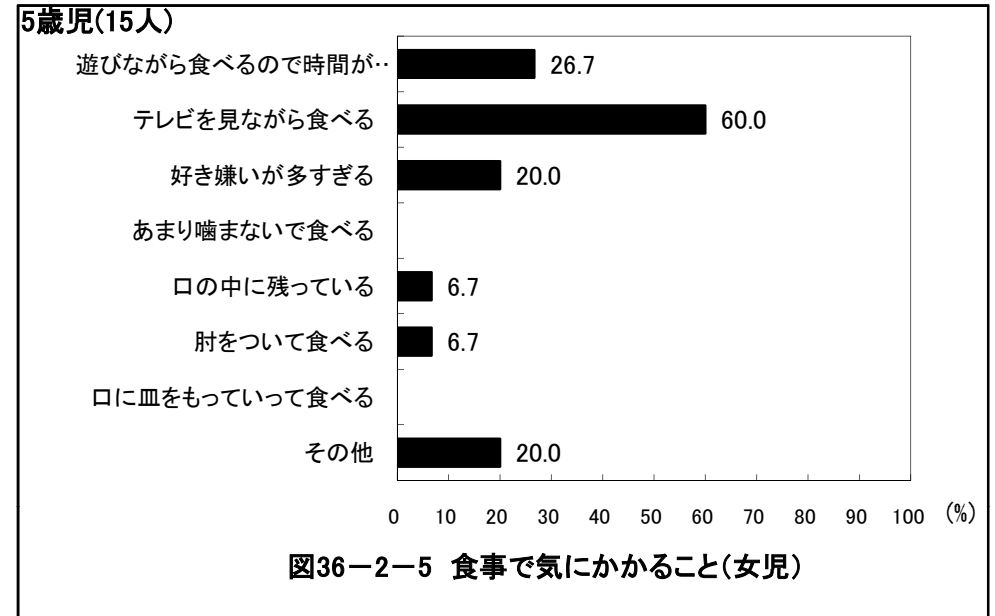
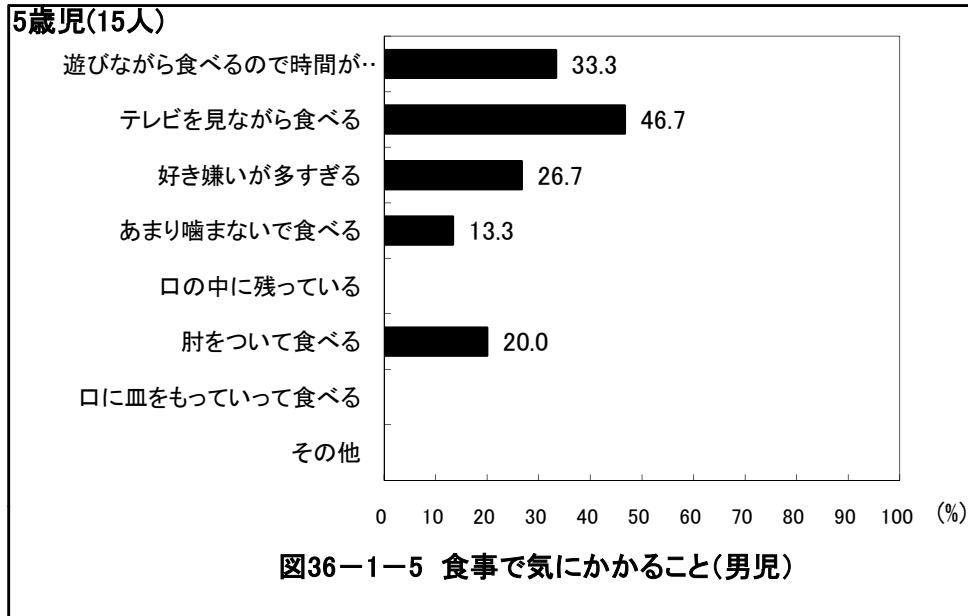

京都府京丹後市 保育所(園)

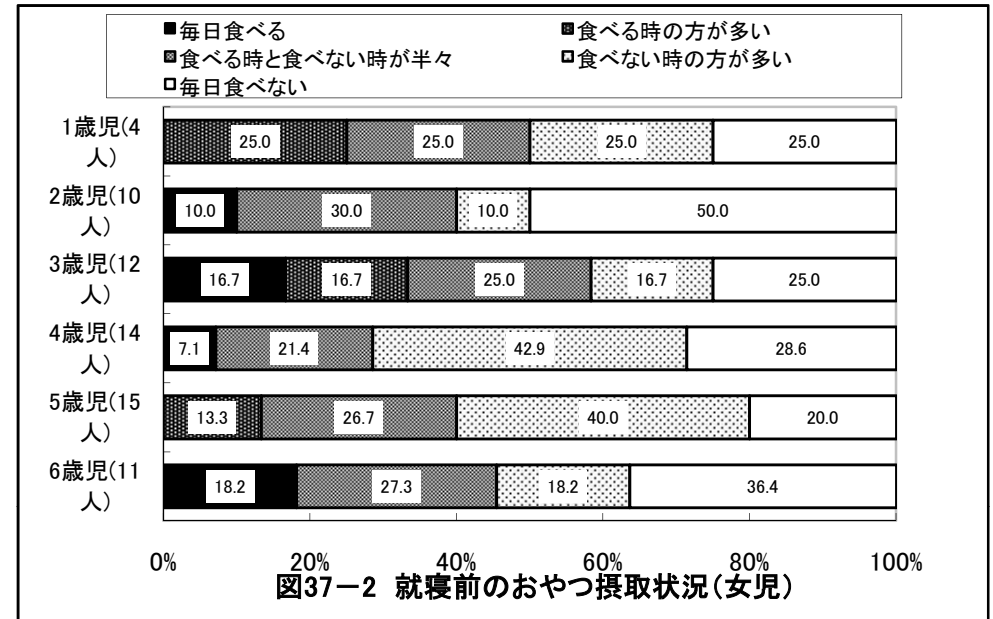
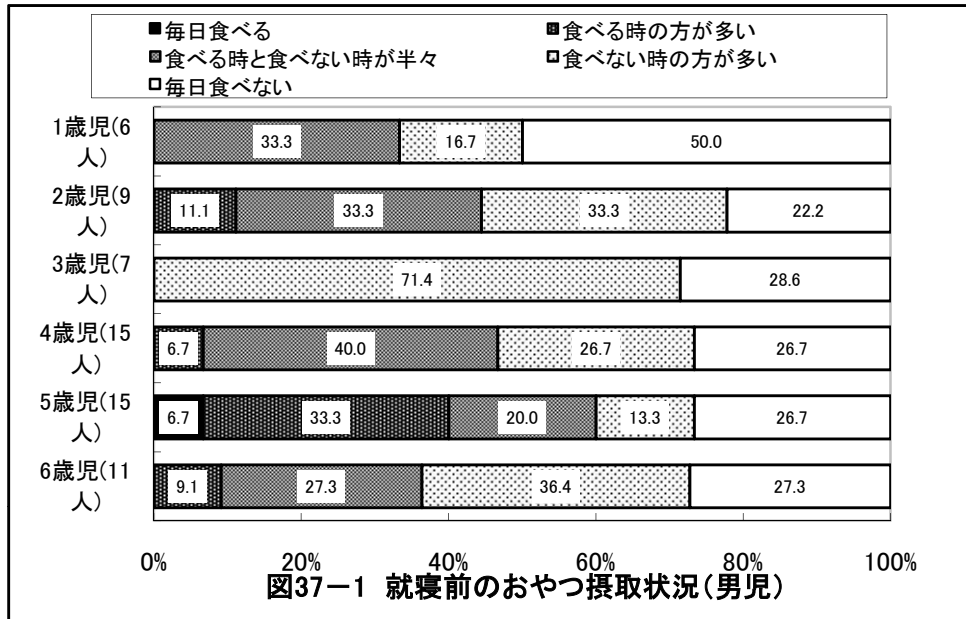

京都府京丹後市 保育所(園)

1歳児(6人)



図38-1-1 夜10時以降の活動(男児)

1歳児(5人)

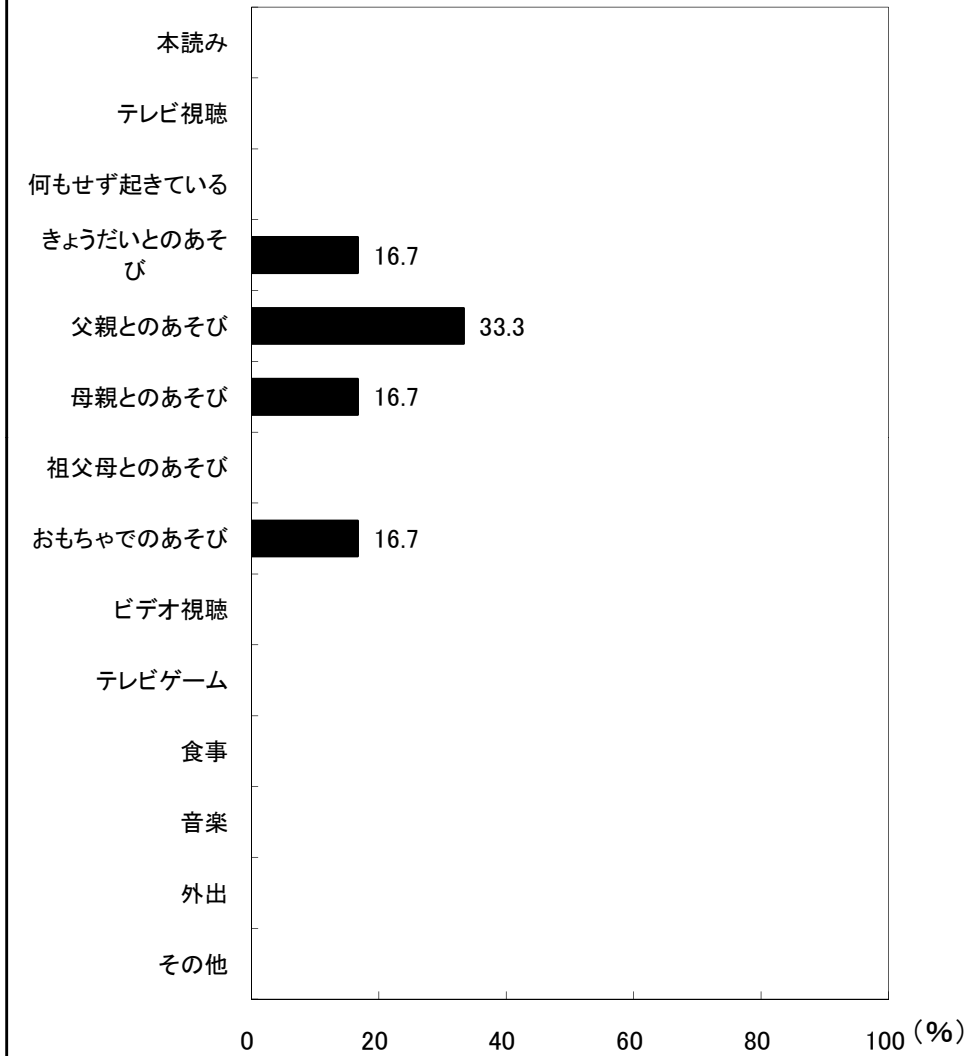

図38-2-1 夜10時以降の活動(女児)

京都府京丹後市 保育所(園)

2歳児(9人)

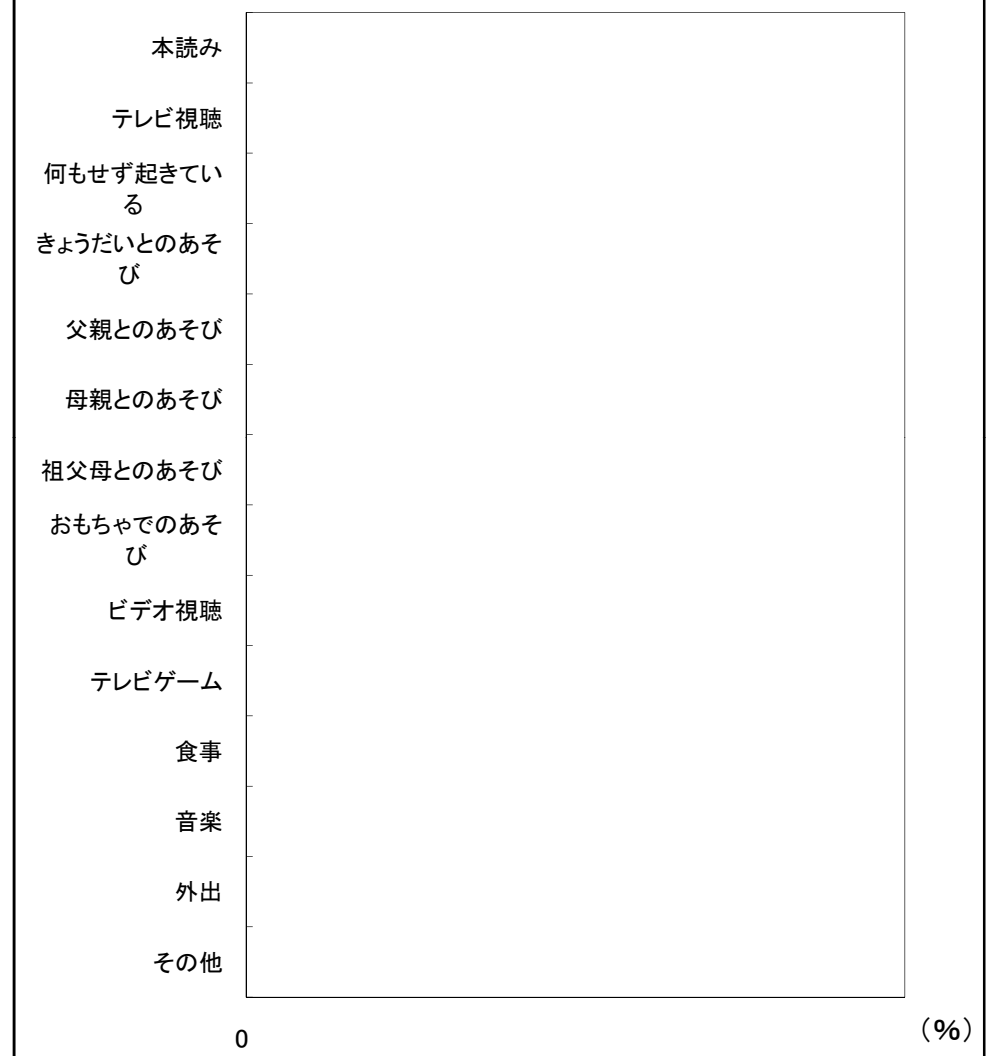

図38-1-2 夜10時以降の活動(男児)

2歳児(10人)

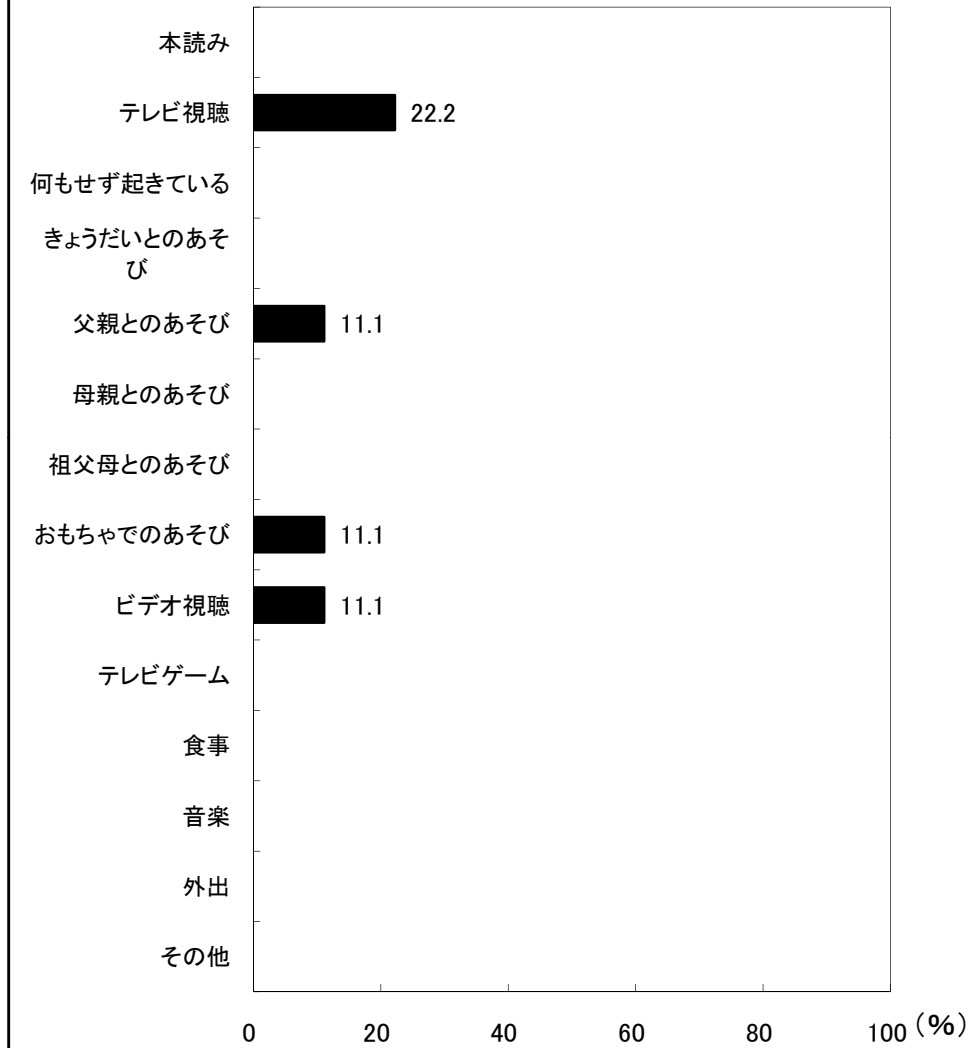

図38-2-2 夜10時以降の活動(女児)

京都府京丹後市 保育所(園)

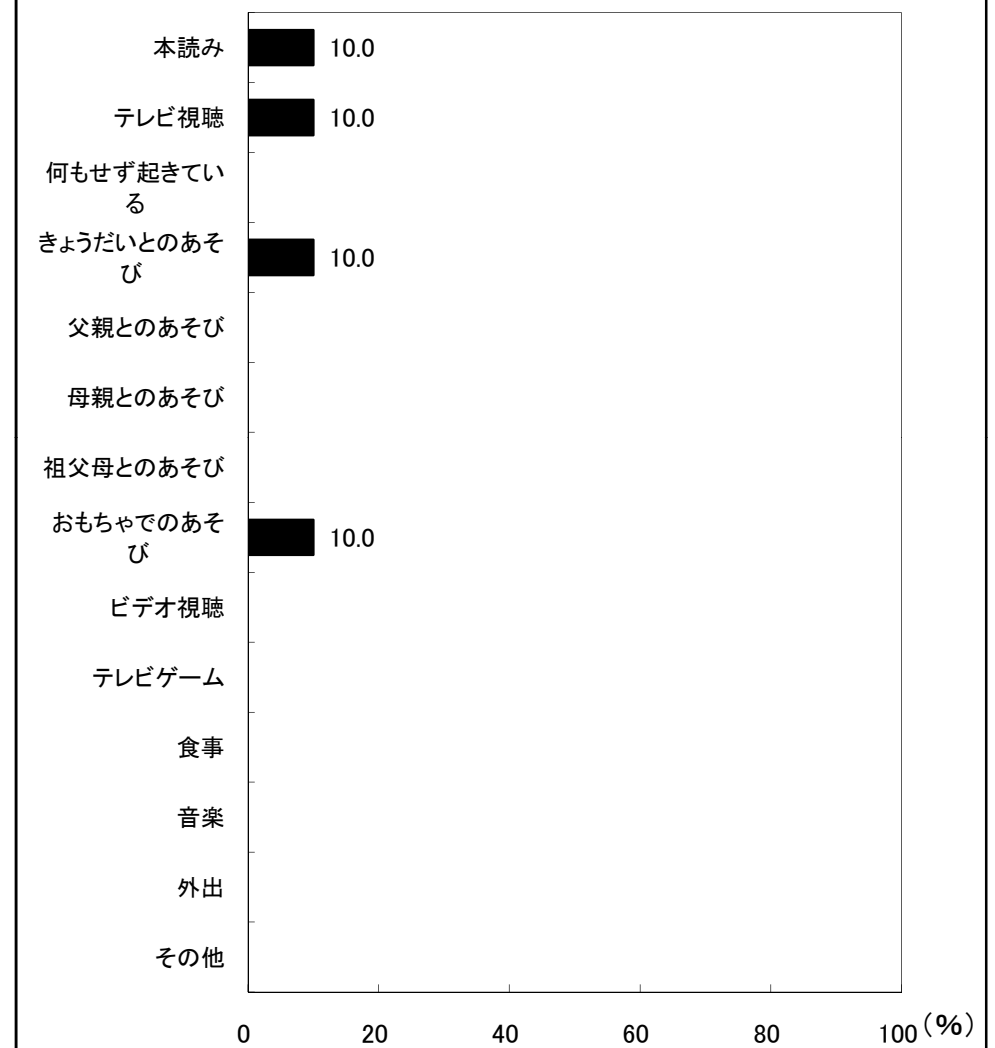
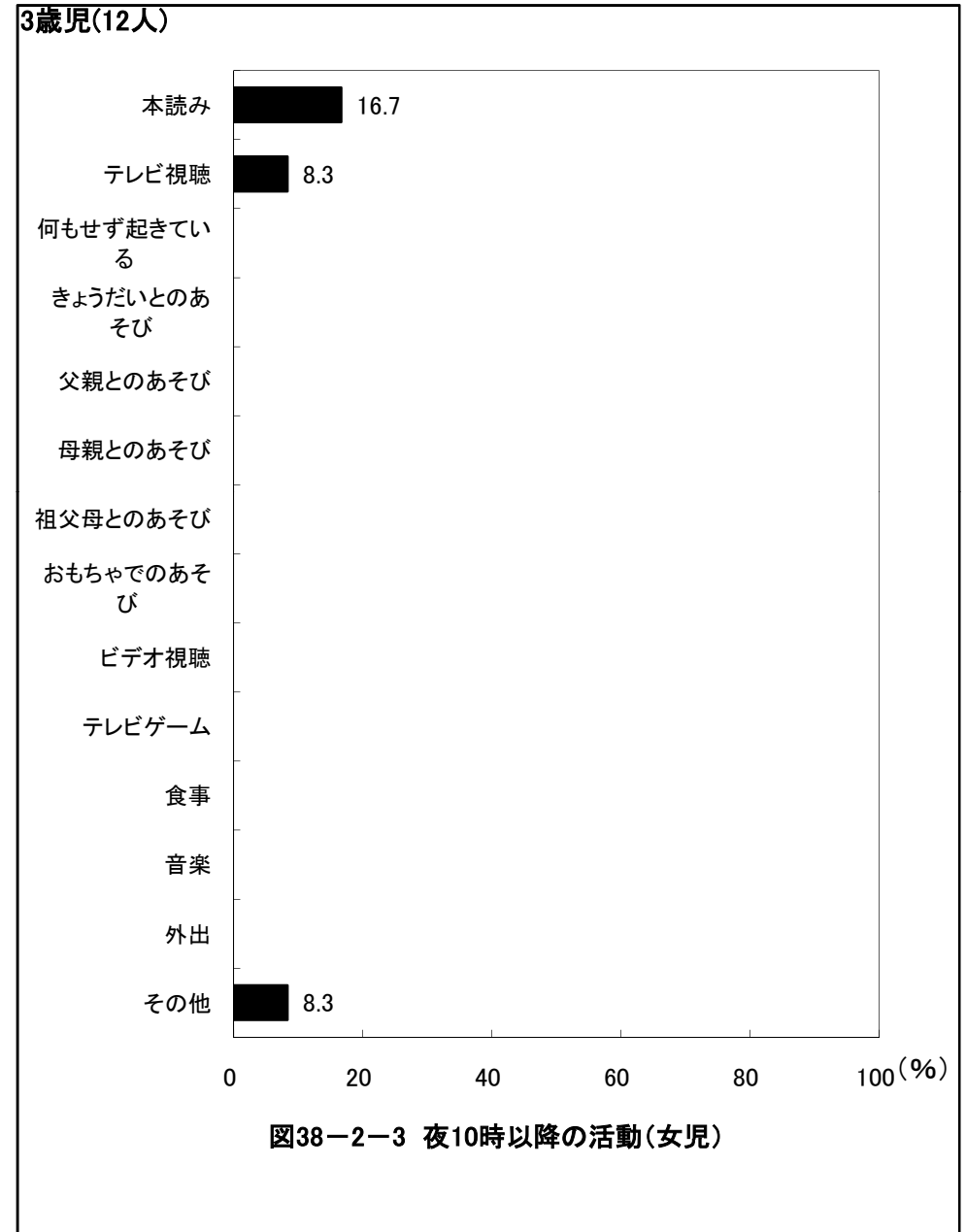
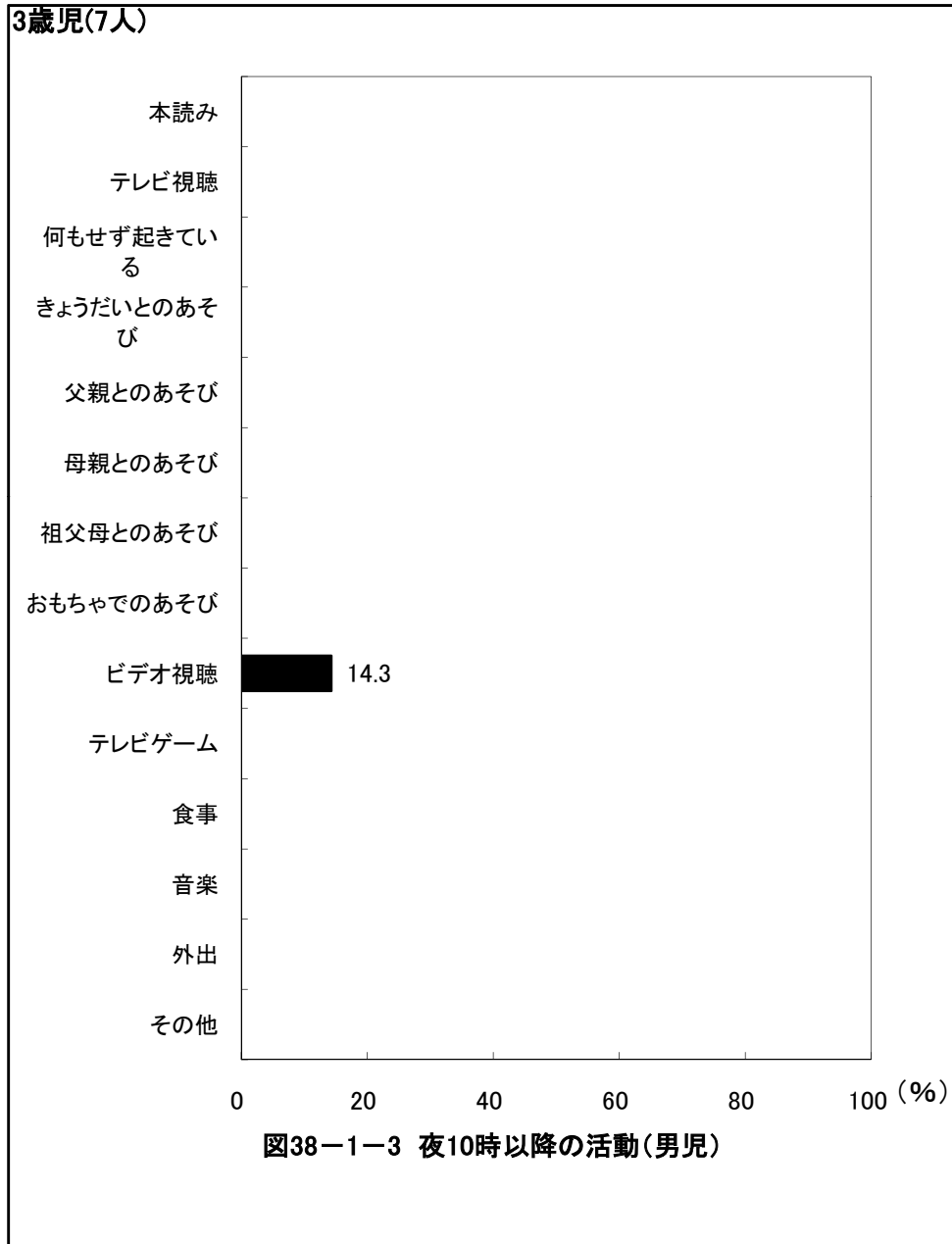

京都府京丹後市 保育所(園)

4歳児(15人)



図38-1-4 夜10時以降の活動(男児)

4歳児(14人)

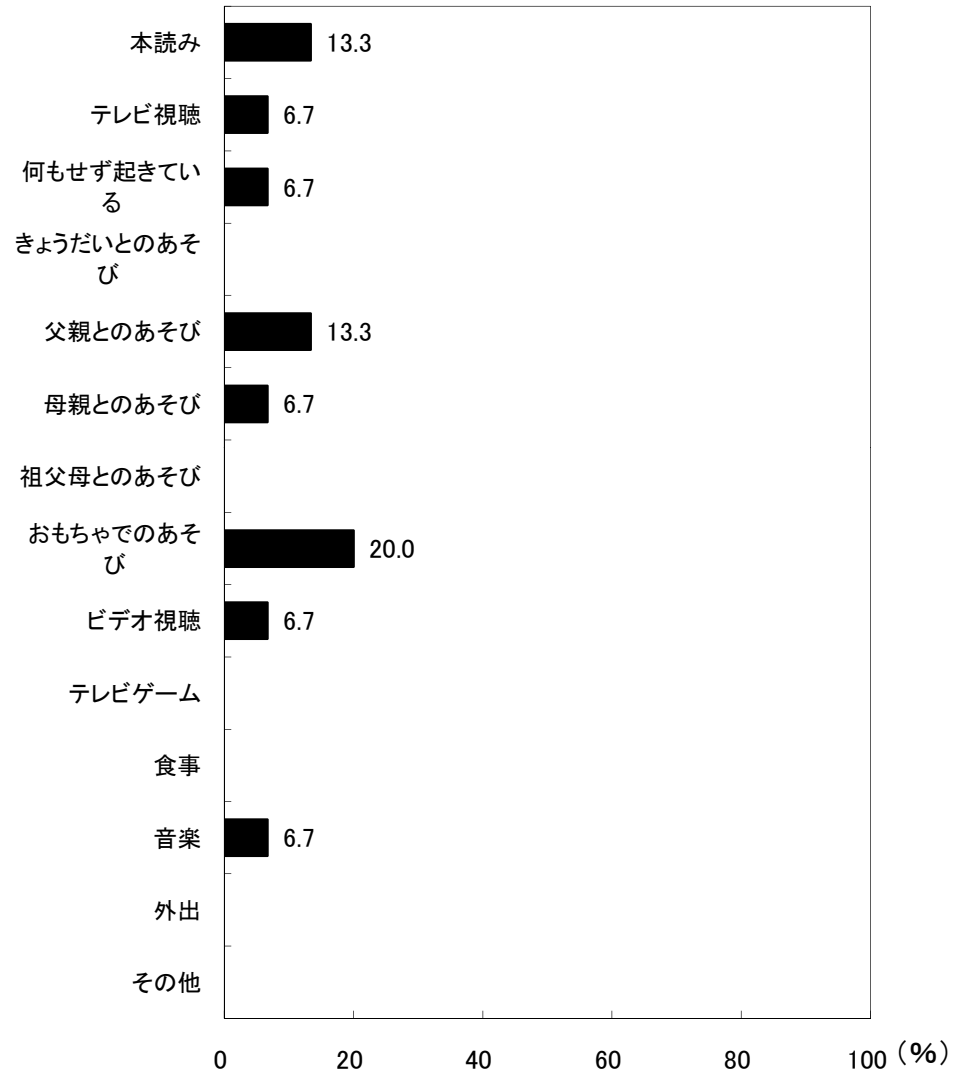

図38-2-4 夜10時以降の活動(女児)

京都府京丹後市 保育所(園)

5歳児(15人)

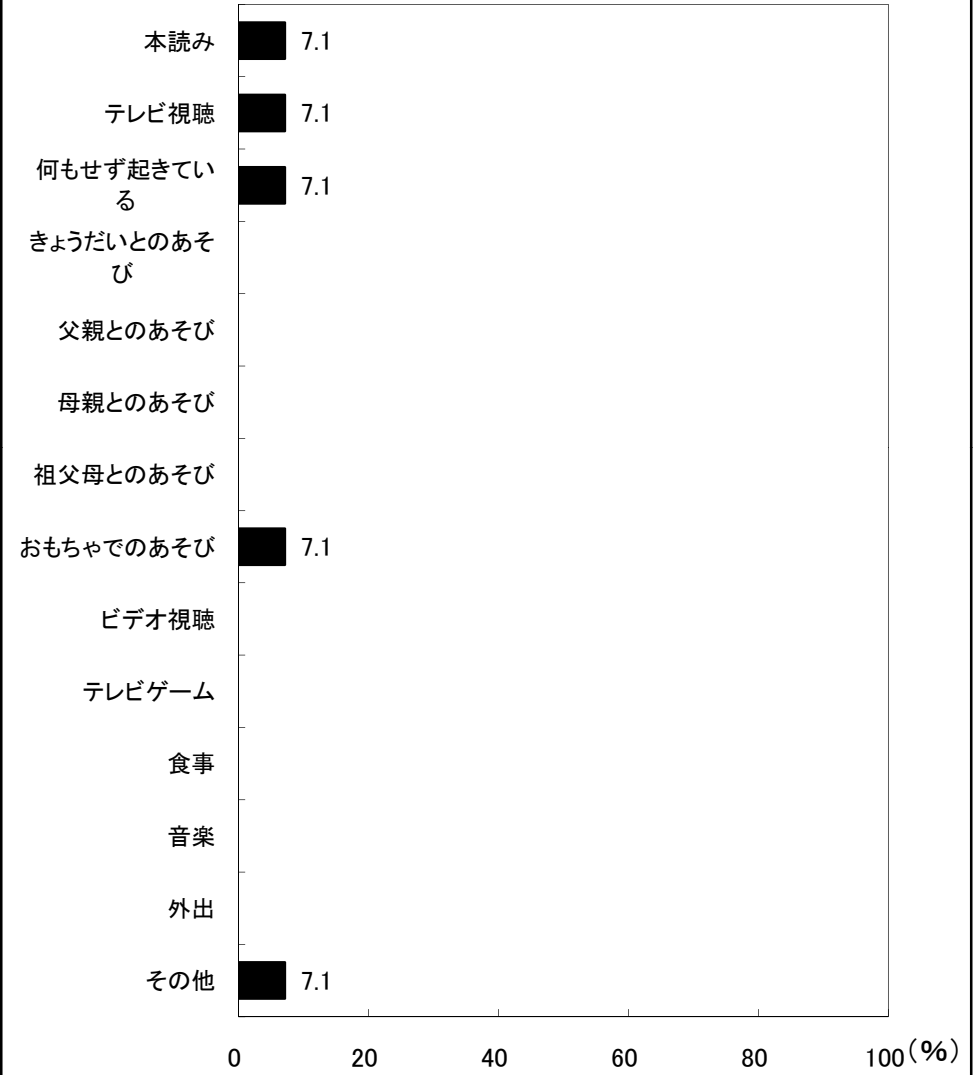

図38-1-5 夜10時以降の活動(男児)

5歳児(15人)

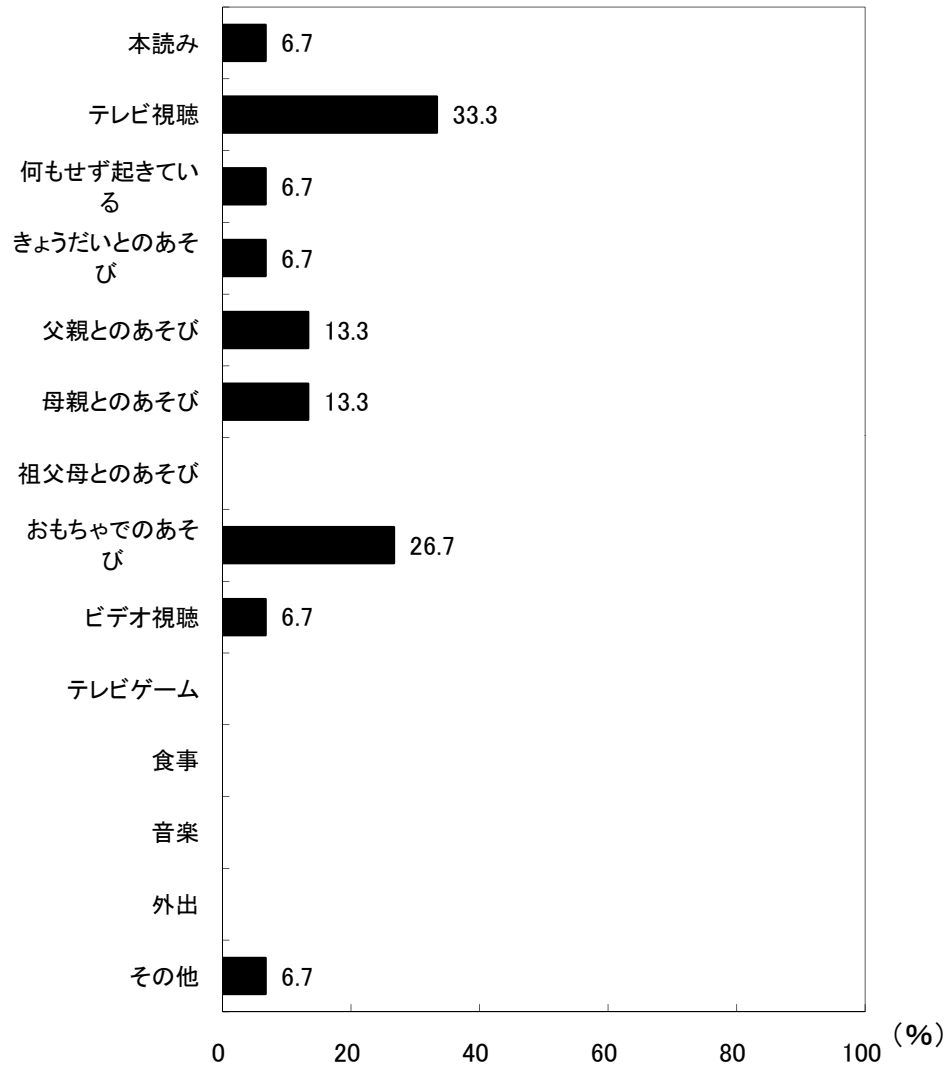

図38-2-5 夜10時以降の活動(女児)

京都府京丹後市 保育所(園)

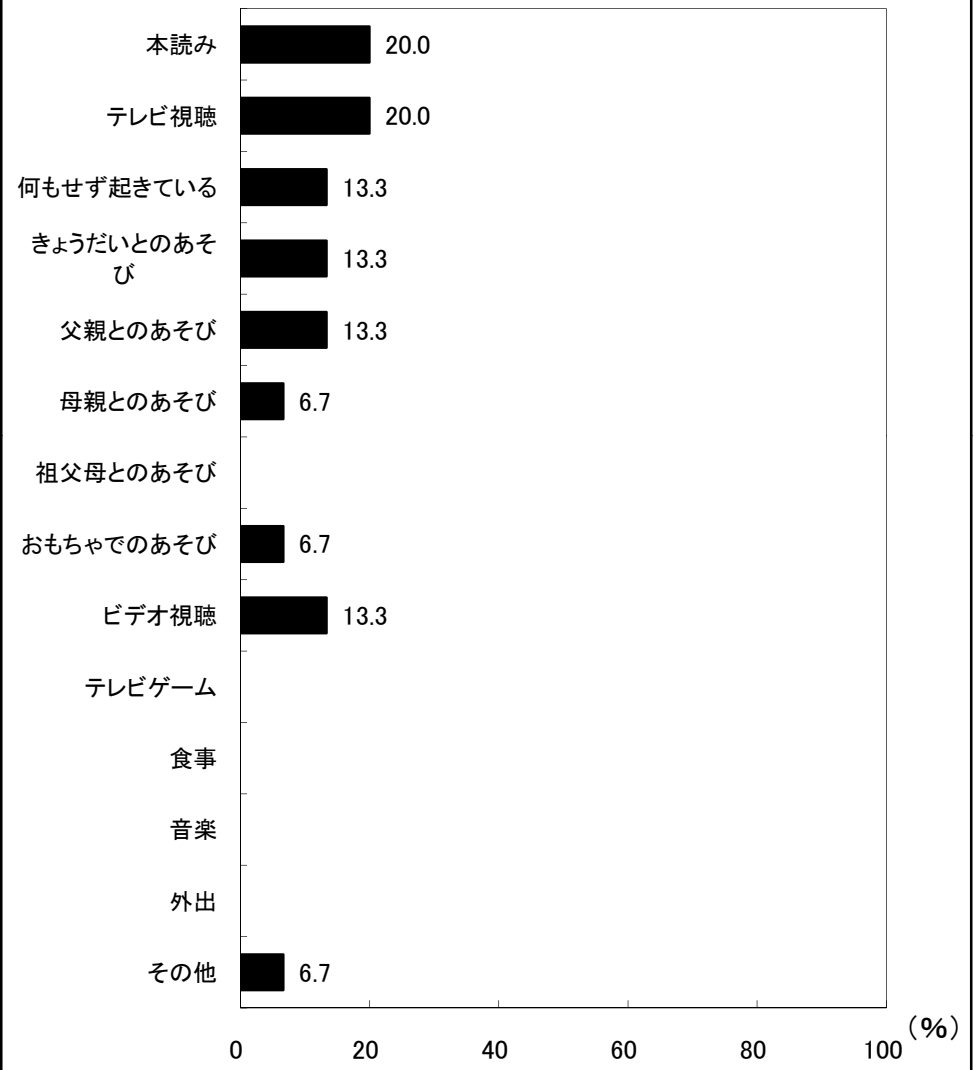