

京都府久世郡 保育所(園) 様

**平成27年12月 健康生活調査とりまとめ**

平成28年8月報告

## 京都府久世郡 保育所(園)

表1-1 生活活動の時間・内容および人数(男児)

対象 項目	1歳児(14人)		2歳児(29人)		3歳児(37人)		4歳児(31人)		5歳児(29人)		6歳児(23人)	
	平均値	標準偏差	平均値	標準偏差	平均値	標準偏差	平均値	標準偏差	平均値	標準偏差	平均値	標準偏差
就寝時刻	21時05分	48分	21時38分	37分	21時34分	39分	21時48分	37分	21時41分	31分	21時36分	41分
睡眠時間	10時間01分	41分	9時間30分	25分	9時間31分	35分	9時間21分	38分	9時間23分	28分	9時間33分	42分
起床時刻	7時06分	49分	7時09分	32分	7時05分	33分	7時10分	30分	7時03分	26分	7時10分	20分
朝食時刻	7時30分	38分	7時25分	35分	7時24分	30分	7時30分	30分	7時23分	26分	7時28分	24分
排便時刻	9時18分	273分	15時18分	311分	12時43分	340分	12時20分	355分	13時49分	312分	12時25分	342分
登園時刻	8時29分	23分	8時16分	28分	8時17分	32分	8時27分	22分	8時18分	24分	8時10分	19分
通園時間	5分	1分	7分	4分	6分	3分	6分	3分	7分	5分	7分	2分
あそび時間	2時間20分	91分	2時間44分	96分	2時間27分	72分	2時間22分	68分	2時間19分	63分	2時間17分	64分
うち、外あそび時間	4分	8分	25分	45分	13分	19分	14分	27分	14分	25分	20分	40分
うち、TV・ビデオ視聴時間	1時間29分	80分	1時間50分	75分	1時間54分	54分	1時間49分	66分	1時間58分	72分	1時間45分	71分
遊ぶ人数(人)	1.9	0.8	2.2	1.3	2.1	0.9	2.2	0.9	2.3	0.9	2.5	1.3
夕食時刻	18時45分	48分	18時47分	29分	18時41分	32分	18時37分	35分	18時42分	34分	18時45分	37分

表1-2 生活活動の時間・内容および人数(女児)

対象 項目	1歳児(12人)		2歳児(27人)		3歳児(20人)		4歳児(19人)		5歳児(27人)		6歳児(26人)	
	平均値	標準偏差	平均値	標準偏差	平均値	標準偏差	平均値	標準偏差	平均値	標準偏差	平均値	標準偏差
就寝時刻	21時22分	44分	21時40分	38分	21時27分	24分	21時31分	27分	21時42分	32分	21時41分	32分
睡眠時間	9時間35分	41分	9時間33分	35分	9時間39分	22分	9時間31分	18分	9時間25分	30分	9時間30分	29分
起床時刻	6時58分	30分	7時14分	24分	7時07分	21分	7時02分	31分	7時07分	29分	7時12分	26分
朝食時刻	7時18分	25分	7時32分	29分	7時29分	21分	7時20分	27分	7時26分	31分	7時32分	30分
排便時刻	9時25分	281分	17時15分	253分	15時55分	310分	19時37分	28分	11時06分	301分	11時51分	352分
登園時刻	8時05分	18分	8時27分	15分	8時16分	23分	8時09分	28分	8時23分	27分	8時19分	25分
通園時間	8分	8分	5分	2分	5分	1分	7分	2分	6分	2分	5分	3分
あそび時間	3時間10分	101分	2時間31分	77分	2時間19分	59分	1時間45分	61分	2時間19分	71分	1時間54分	43分
うち、外あそび時間	16分	19分	11分	18分	21分	18分	20分	44分	13分	19分	16分	21分
うち、TV・ビデオ視聴時間	1時間16分	64分	1時間42分	78分	1時間23分	63分	2時間0分	87分	1時間51分	69分	1時間32分	51分
遊ぶ人数(人)	2.1	0.8	1.9	0.6	2.1	0.8	2.1	0.8	2.1	0.7	2.7	1.3
夕食時刻	18時39分	47分	18時42分	50分	18時41分	25分	18時50分	30分	18時46分	41分	18時51分	35分

## 京都府久世郡 保育所(園)

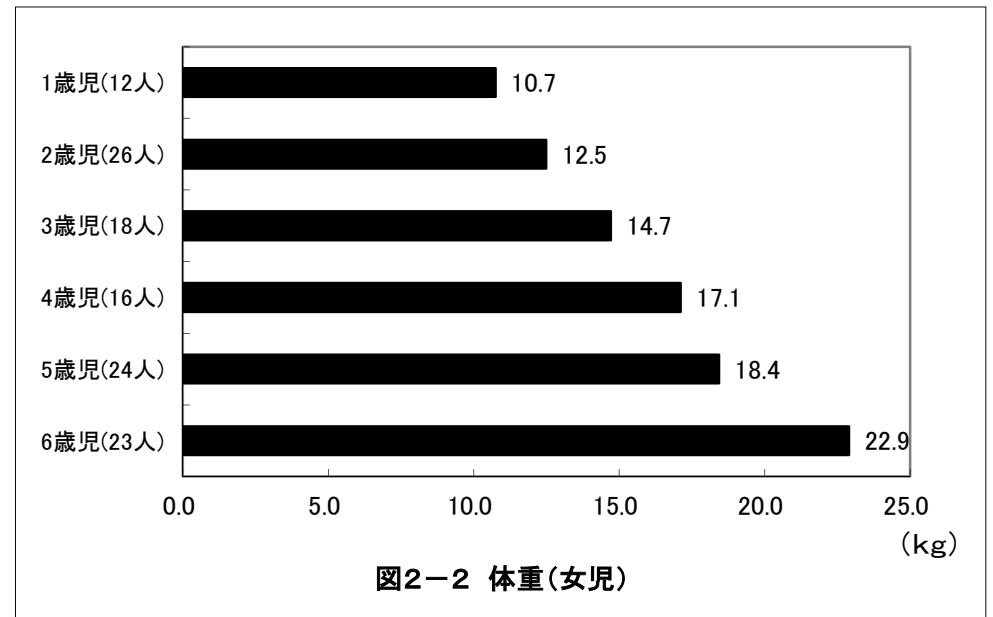
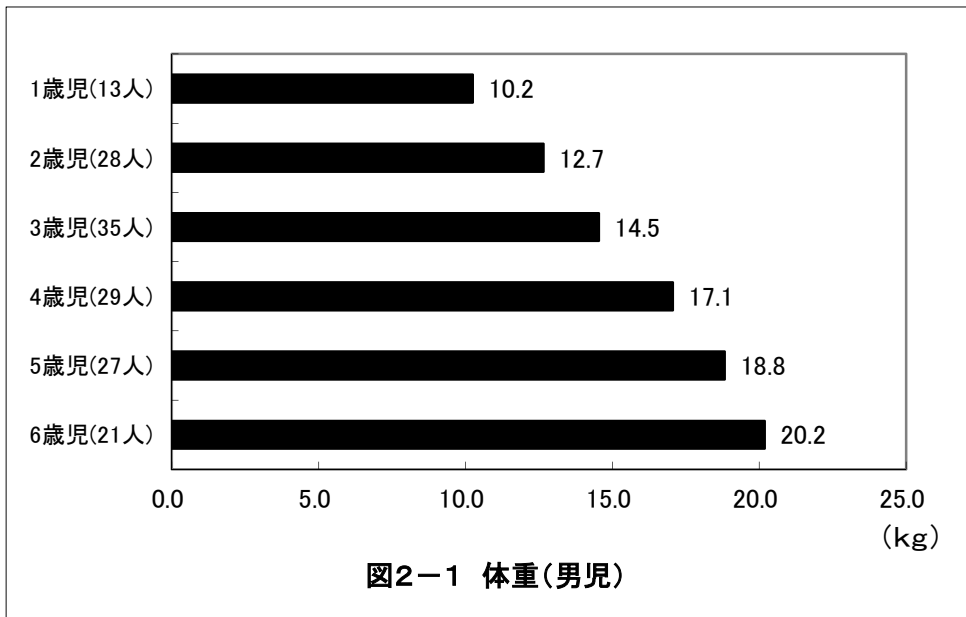
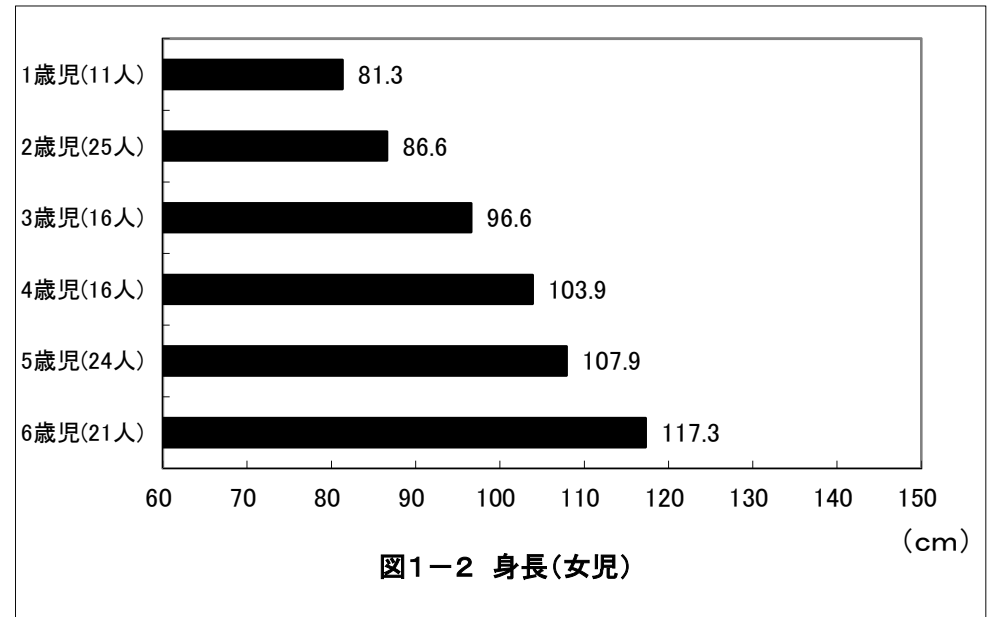
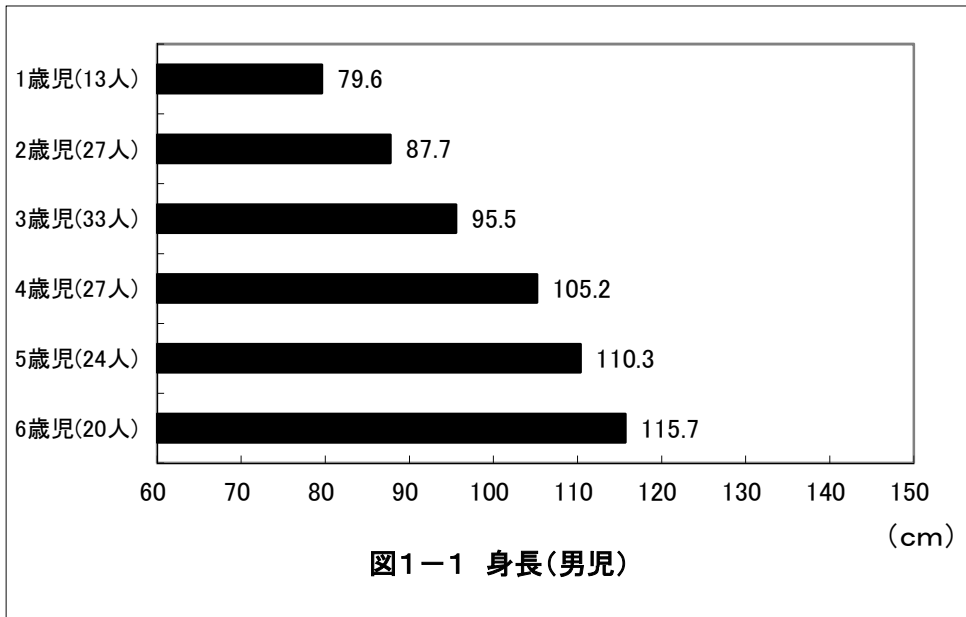

## 京都府久世郡 保育所(園)

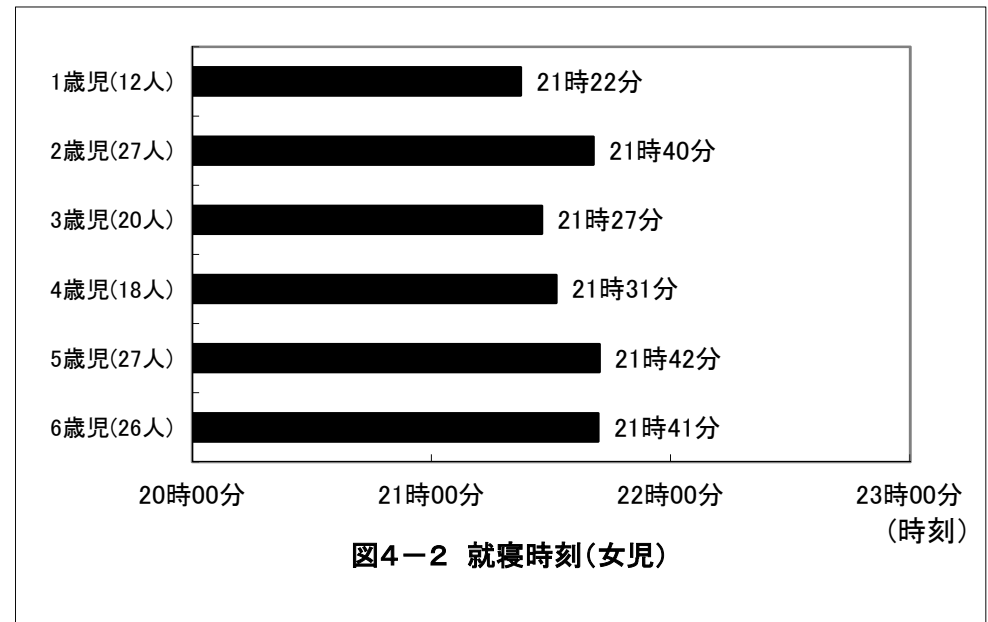
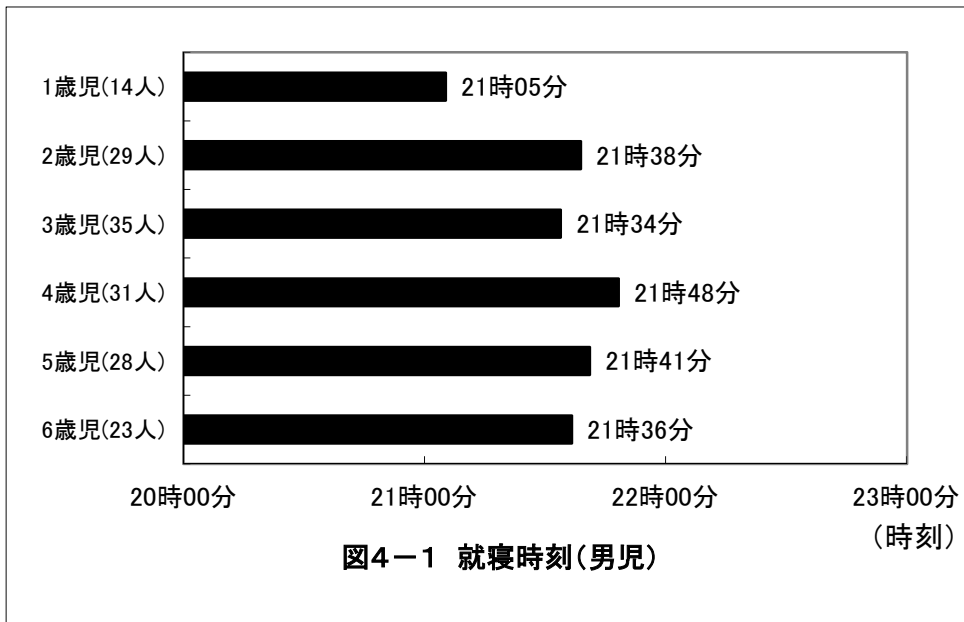
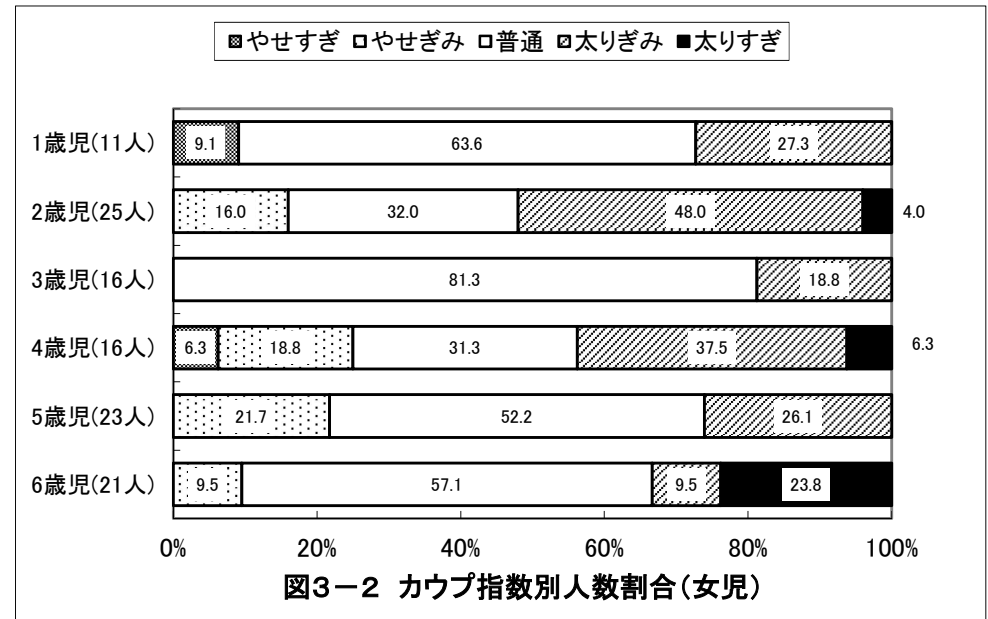
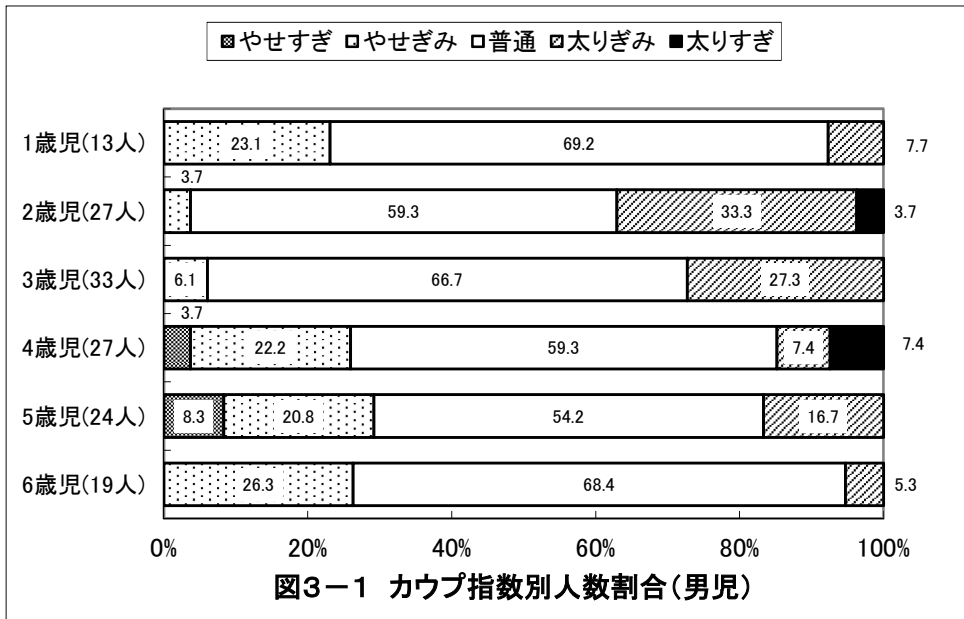



## 京都府久世郡 保育所(園)

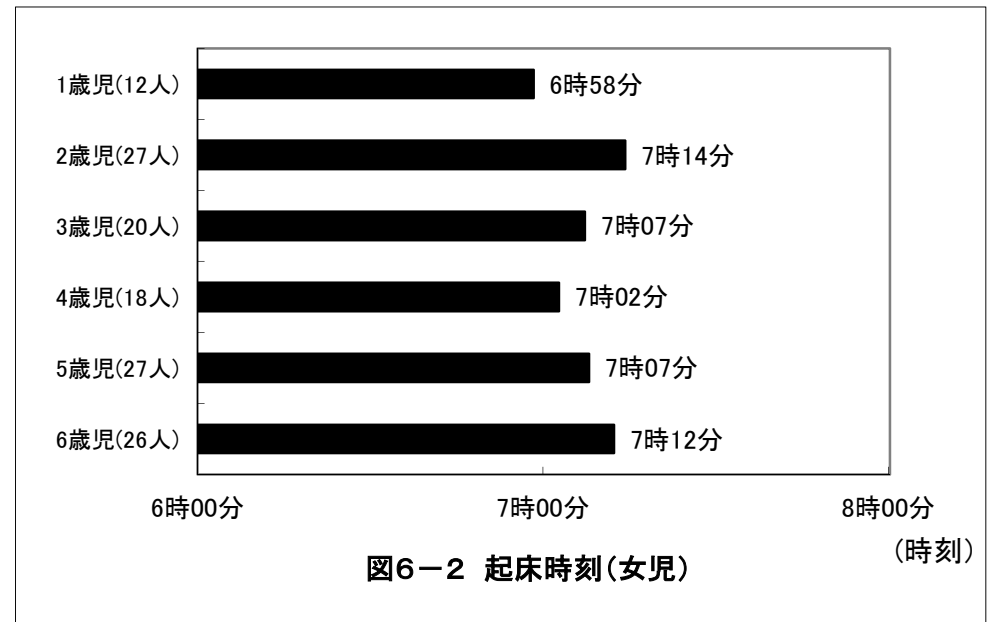
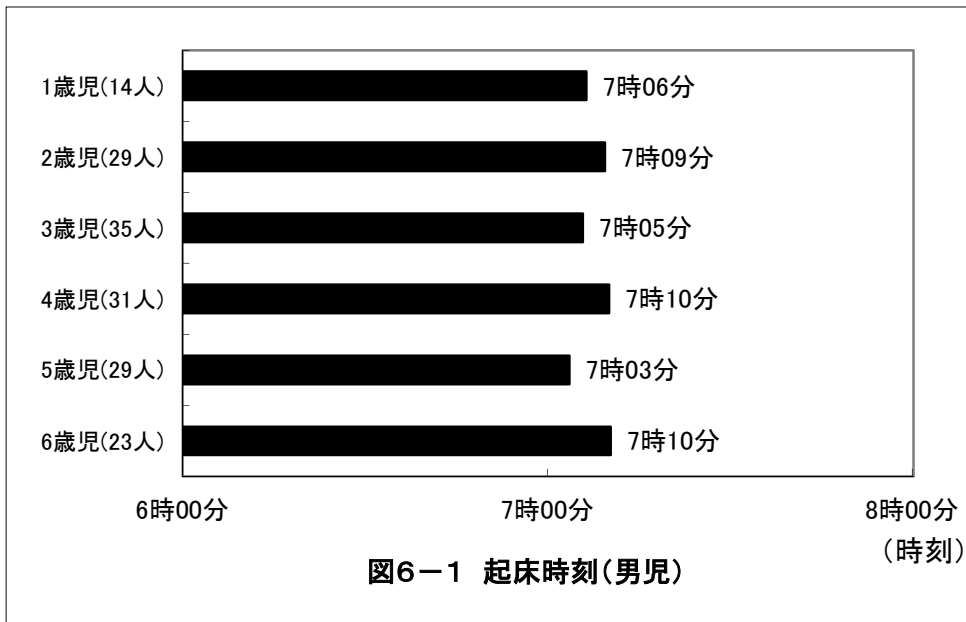
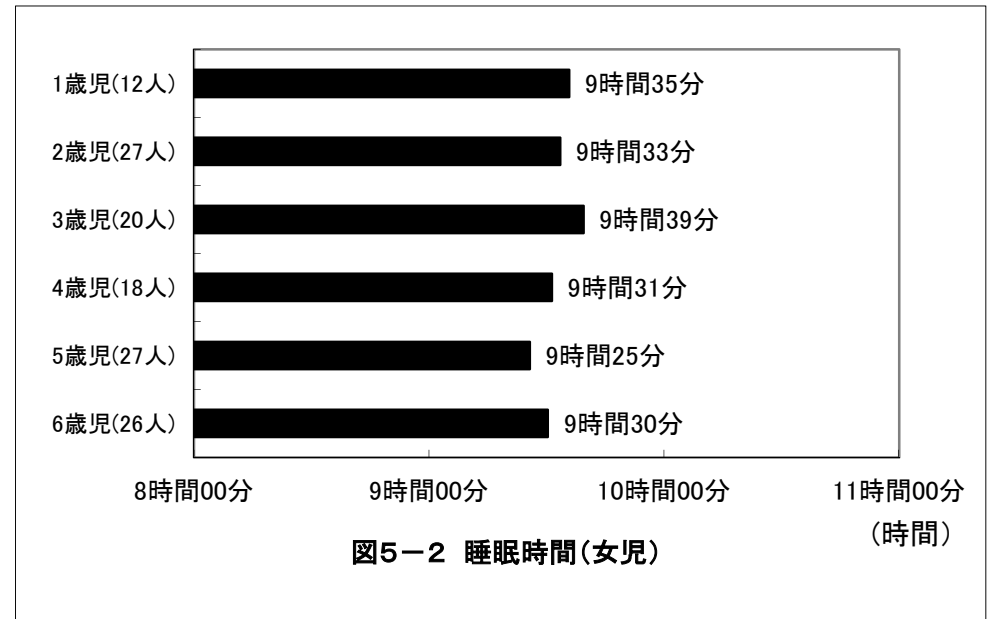
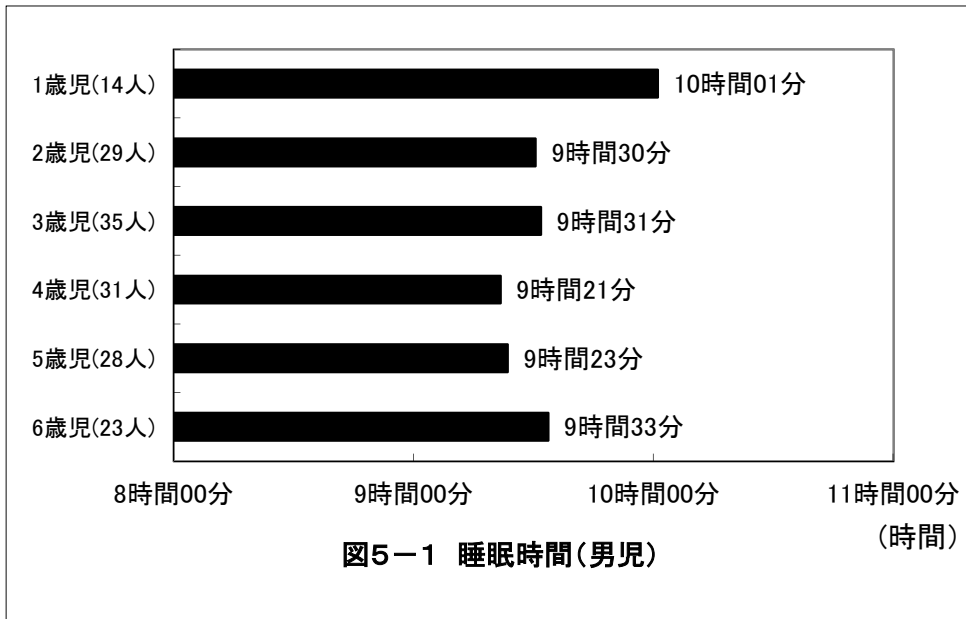

# 京都府久世郡 保育所(園)

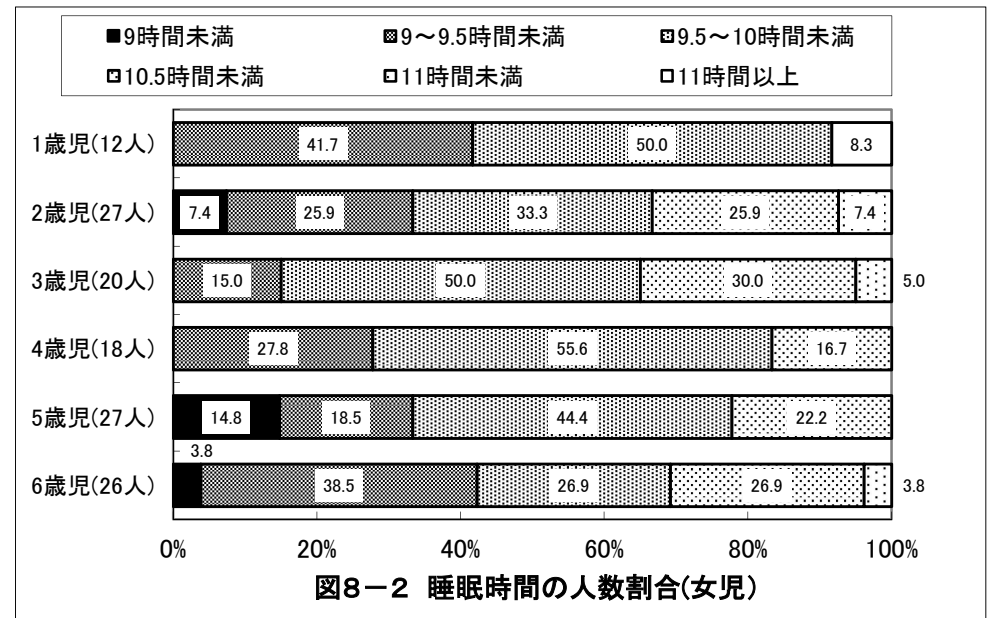
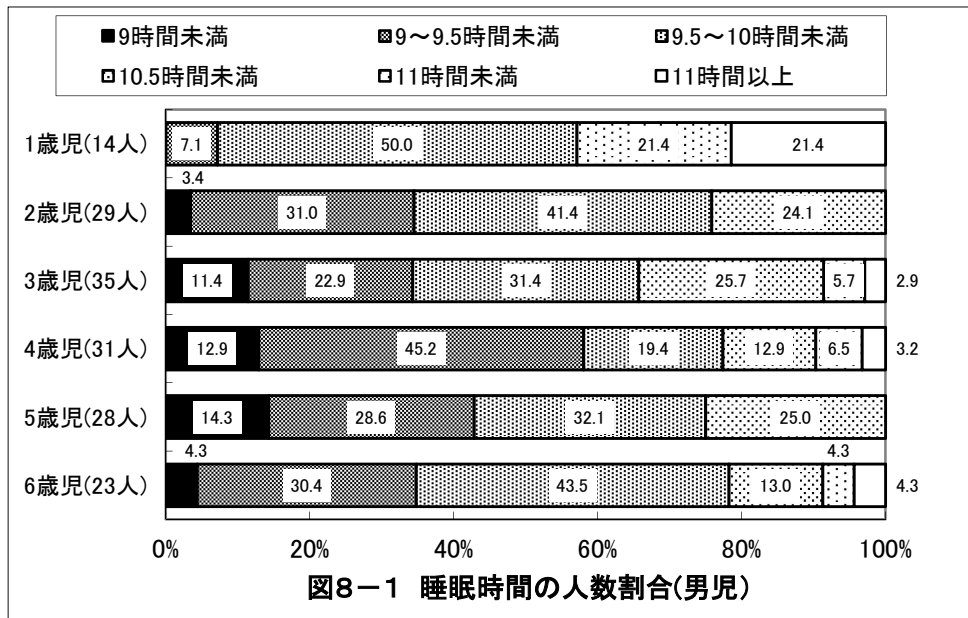
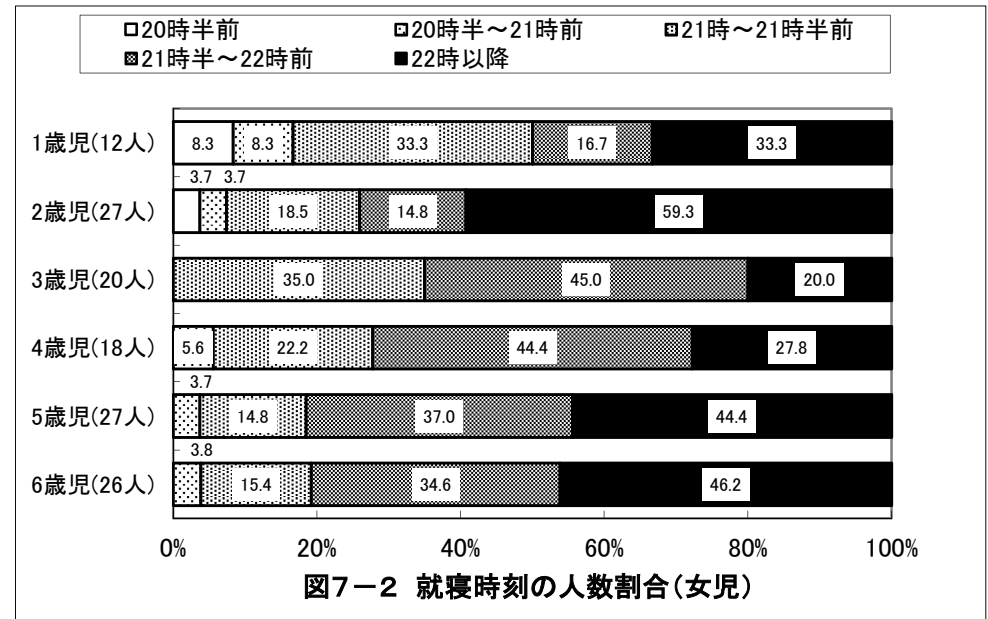
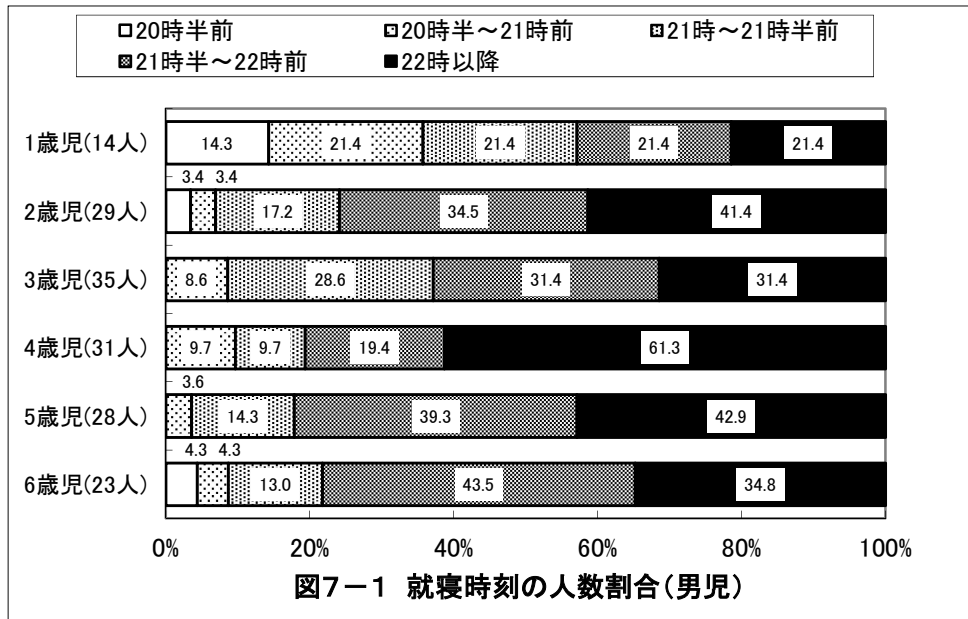

## 京都府久世郡 保育所(園)

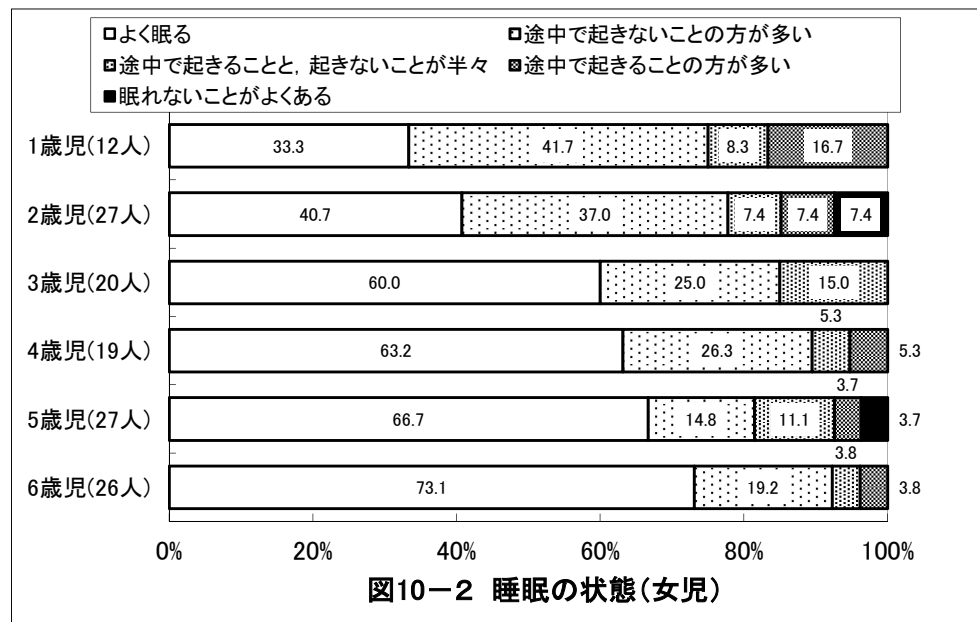
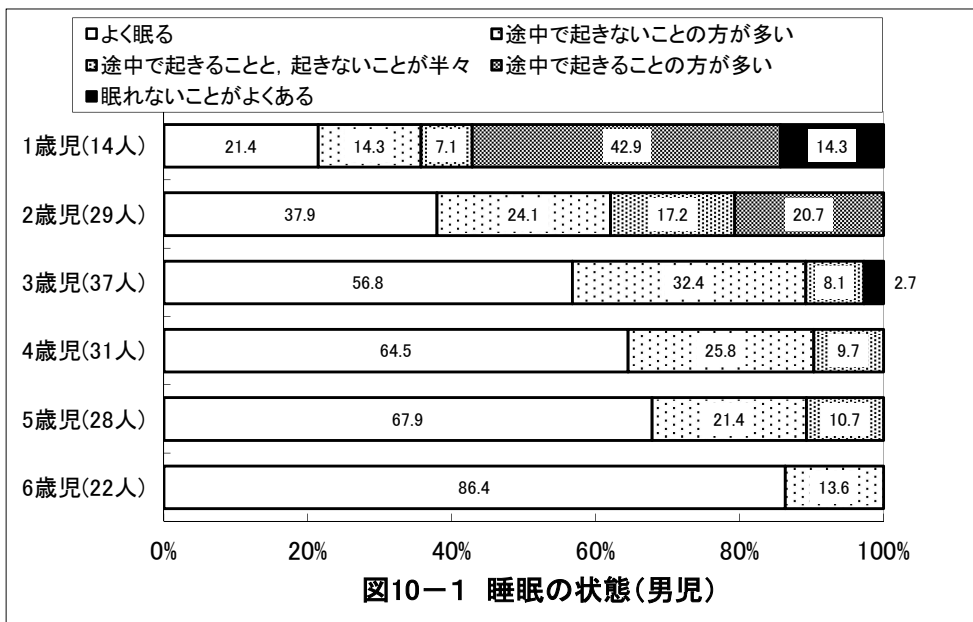
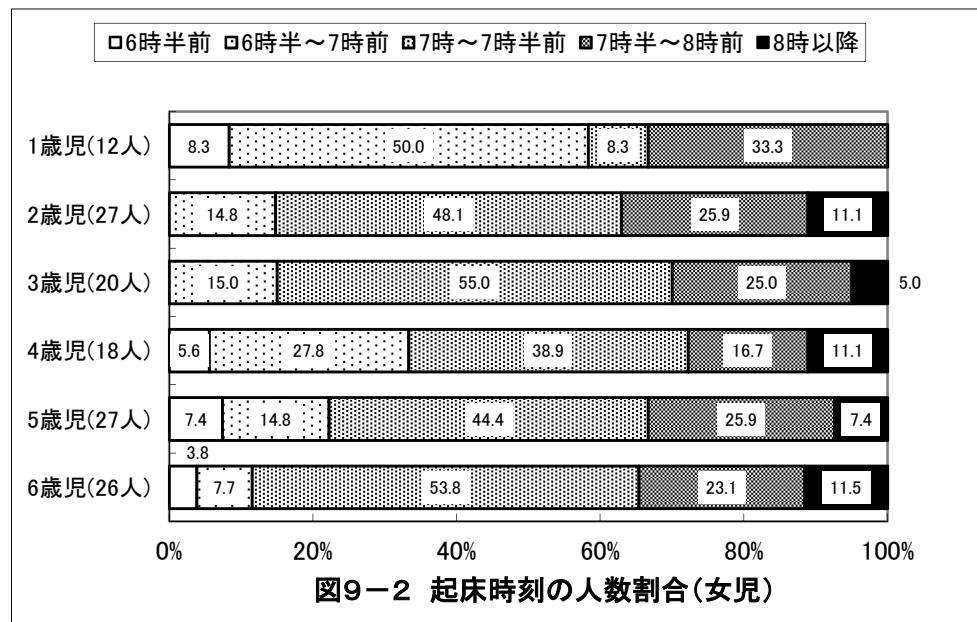
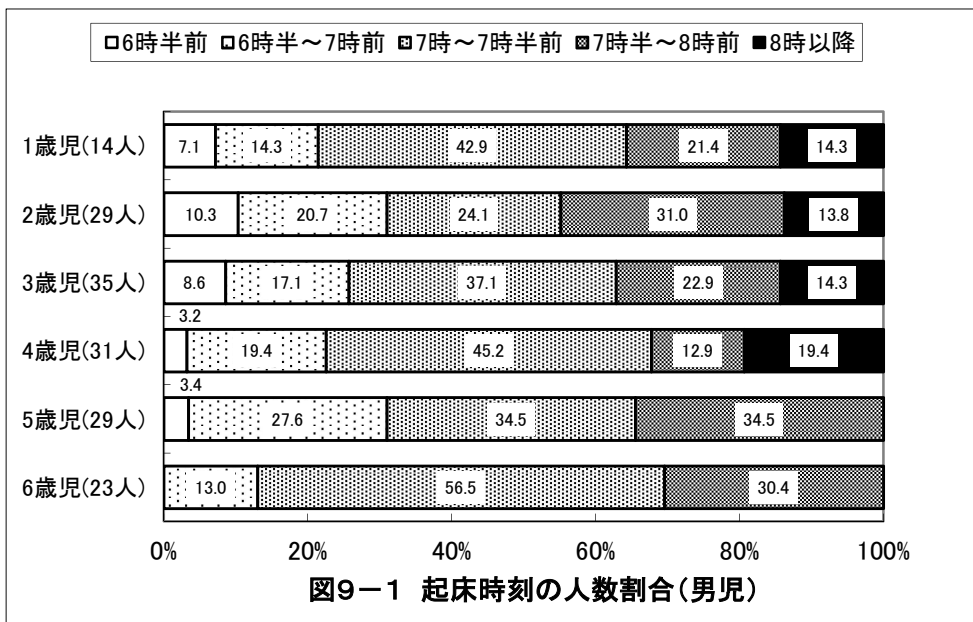

## 京都府久世郡 保育所(園)

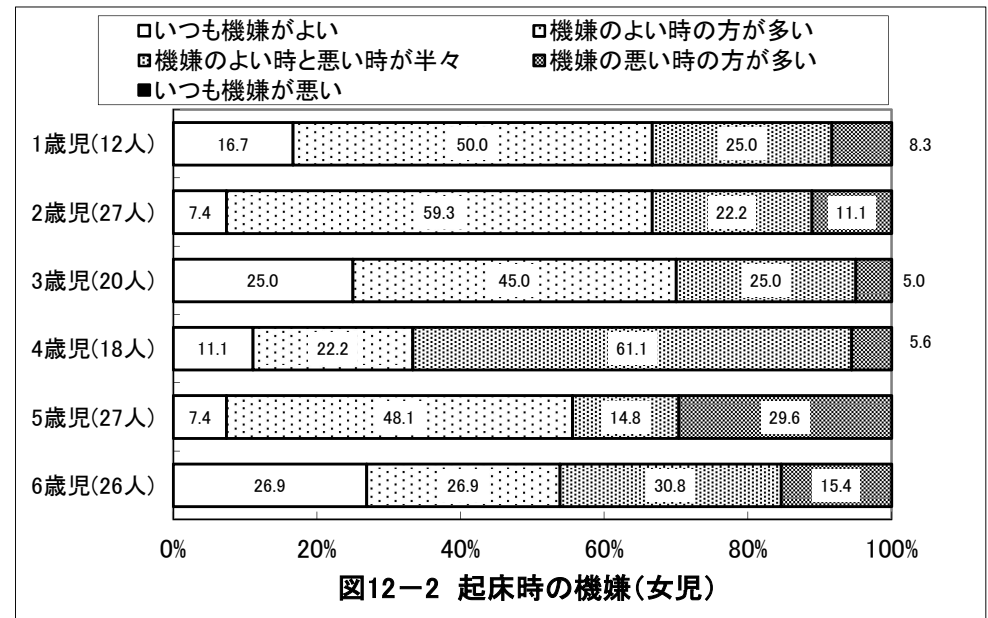
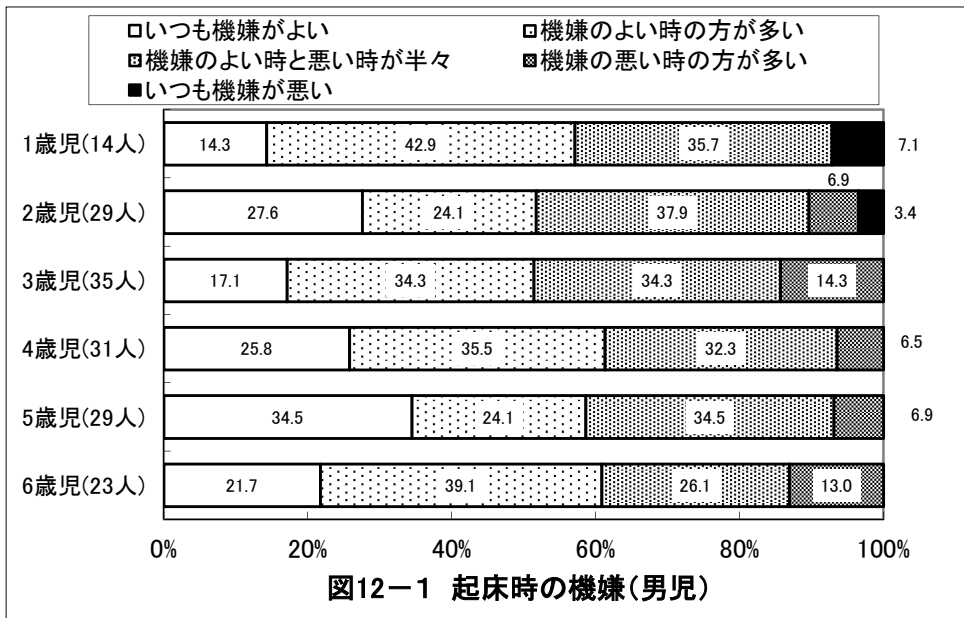
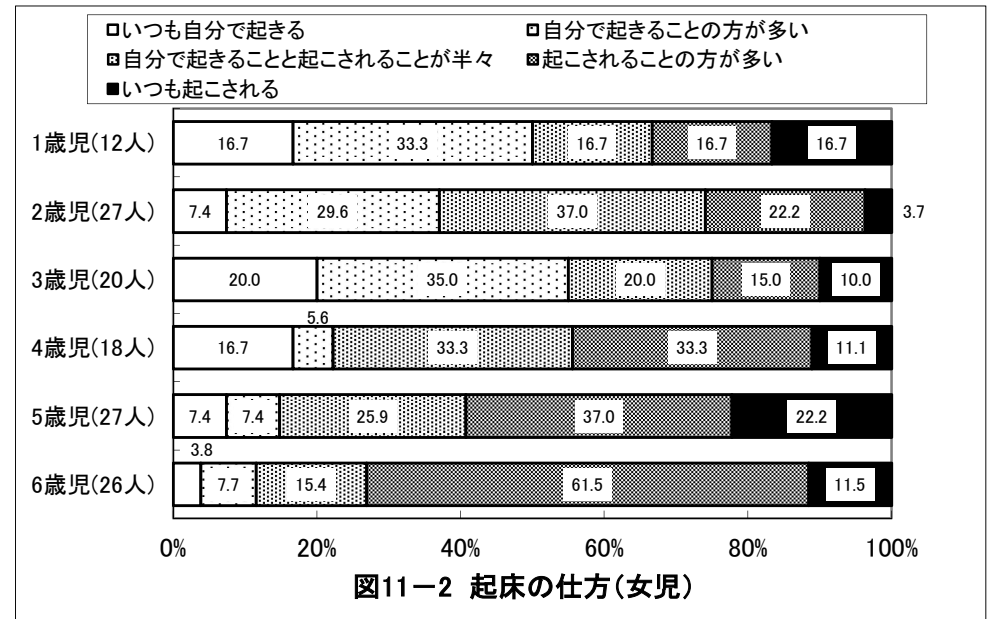
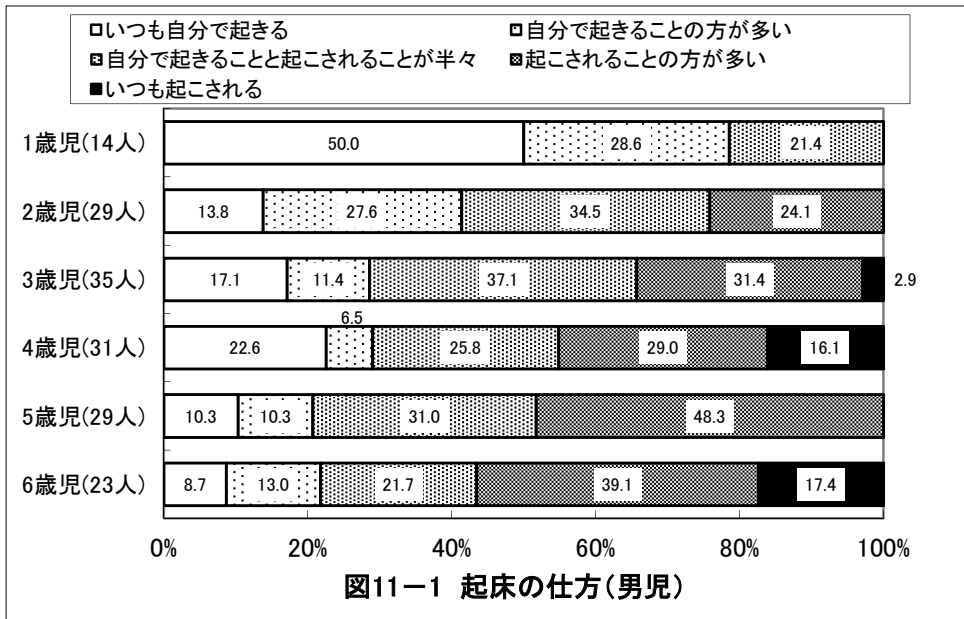

## 京都府久世郡 保育所(園)

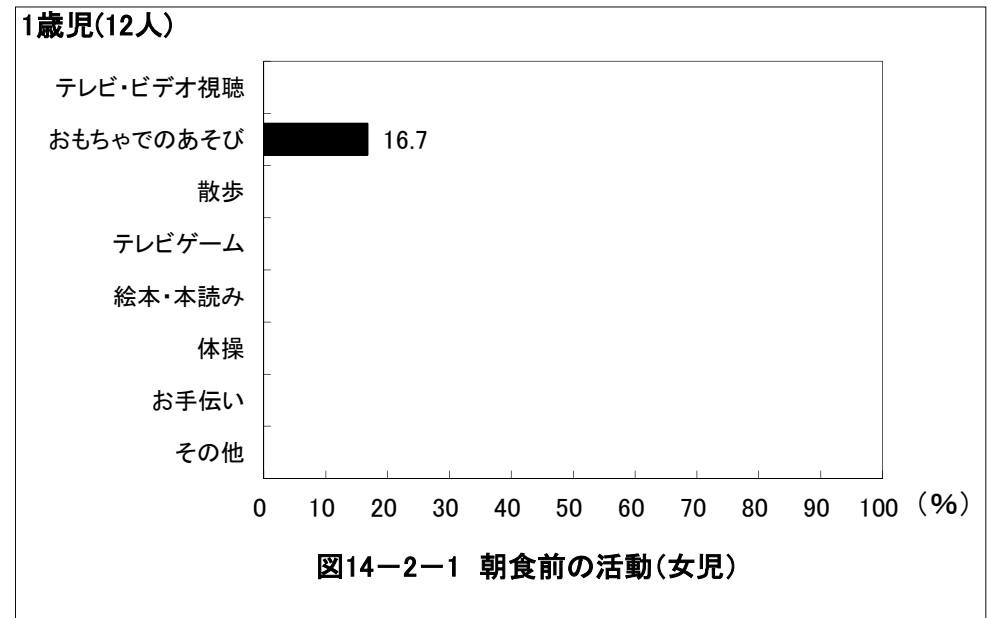
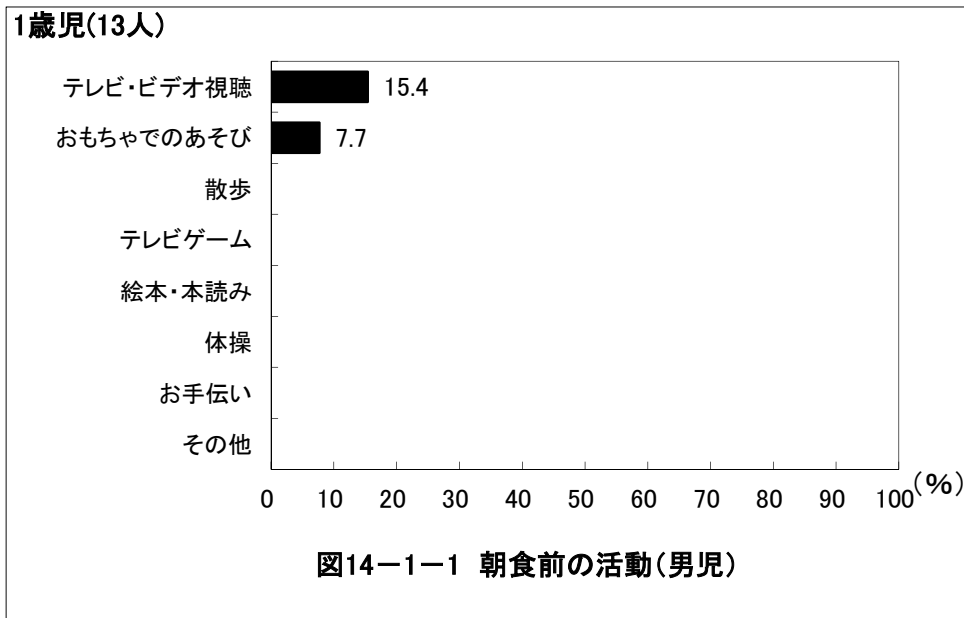
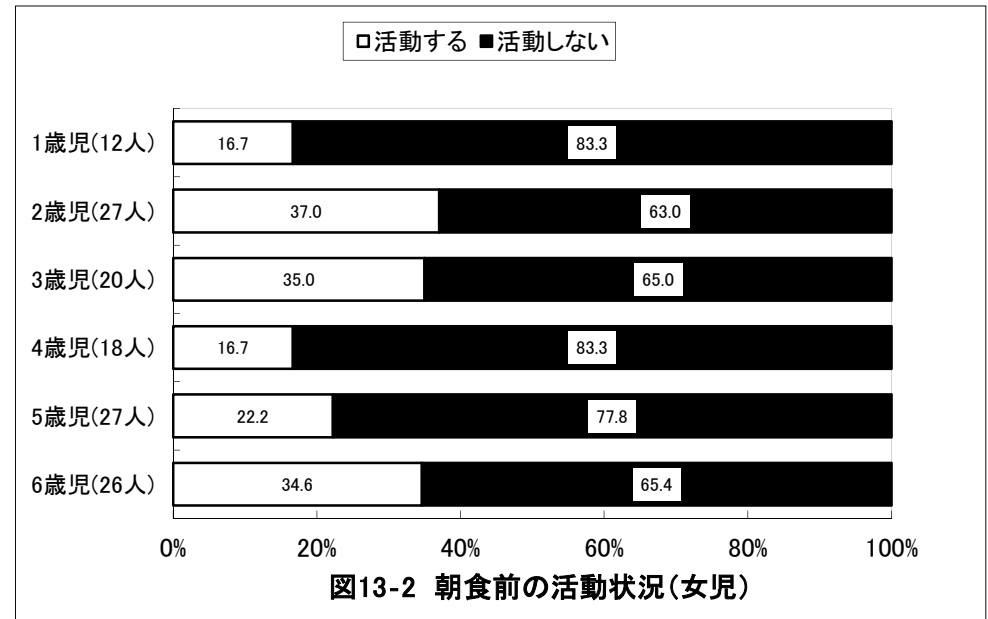
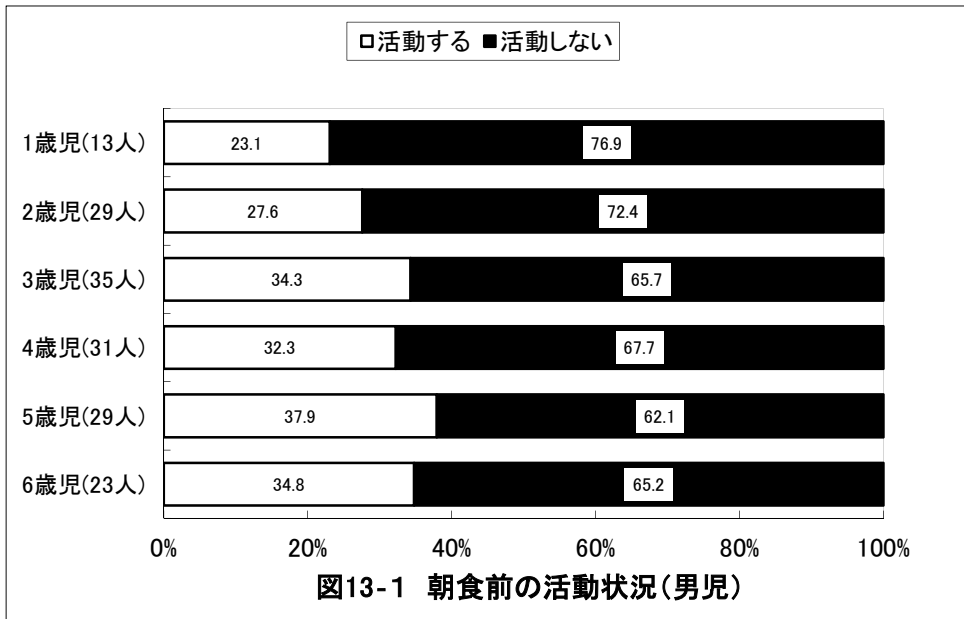

## 京都府久世郡 保育所(園)

2歳児(29人)



図14-1-2 朝食前の活動(男児)

2歳児(27人)

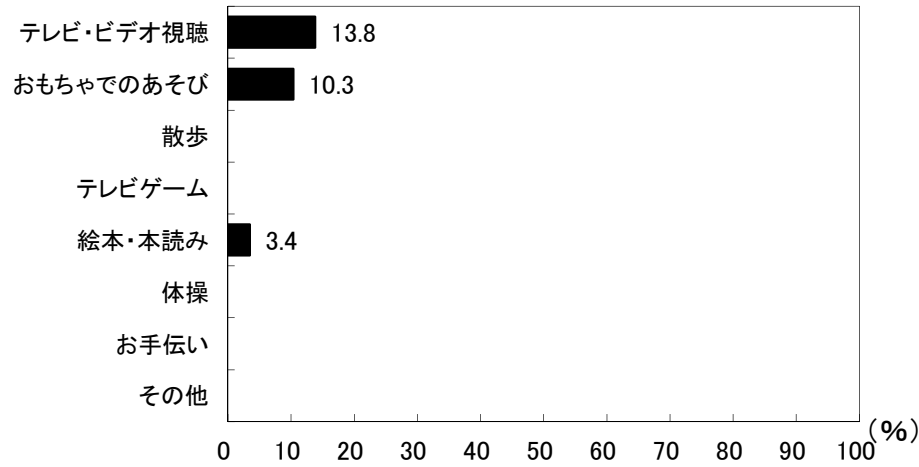

図14-2-2 朝食前の活動(女児)

3歳児(35人)

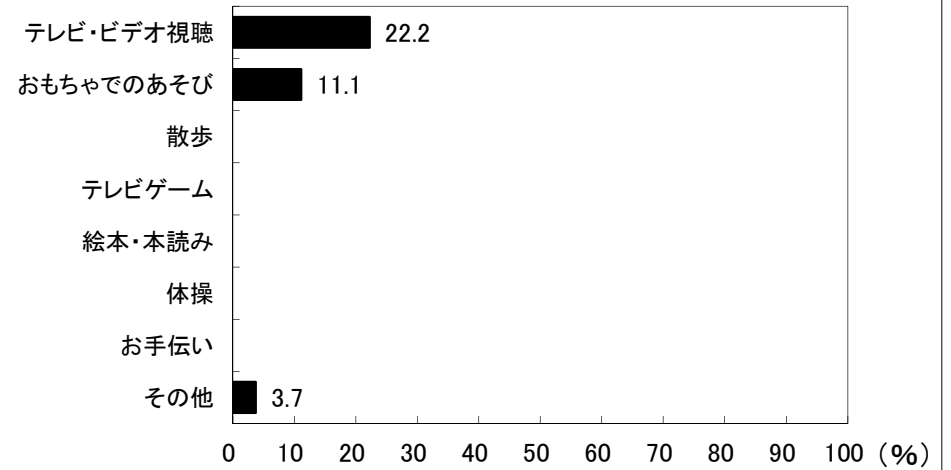

図14-1-3 朝食前の活動(男児)

3歳児(20人)

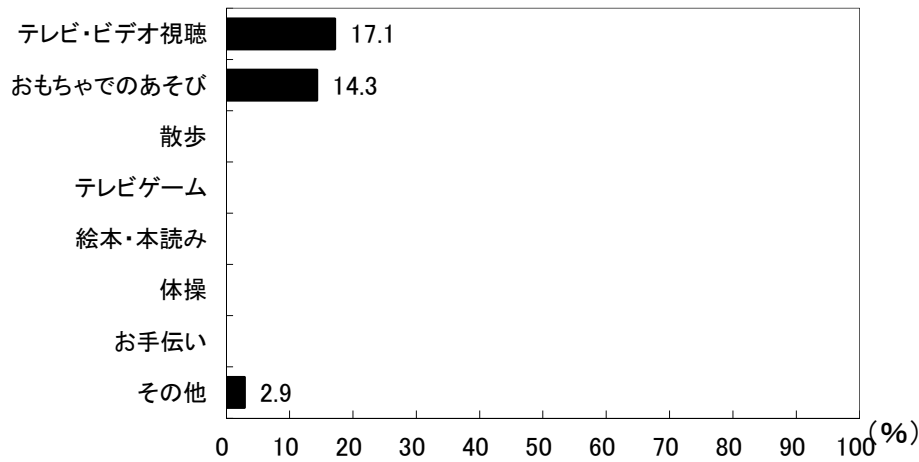

図14-2-3 朝食前の活動(女児)

## 京都府久世郡 保育所(園)

4歳児(31人)

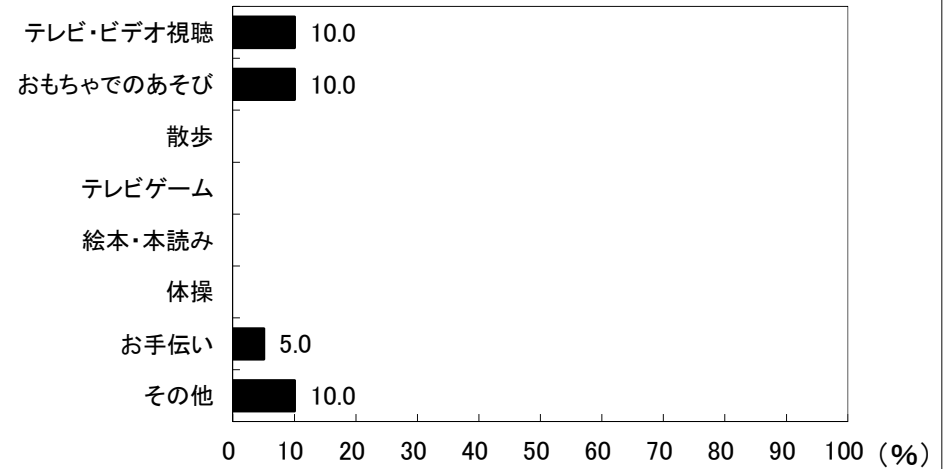

図14-1-4 朝食前の活動(男児)

4歳児(18人)

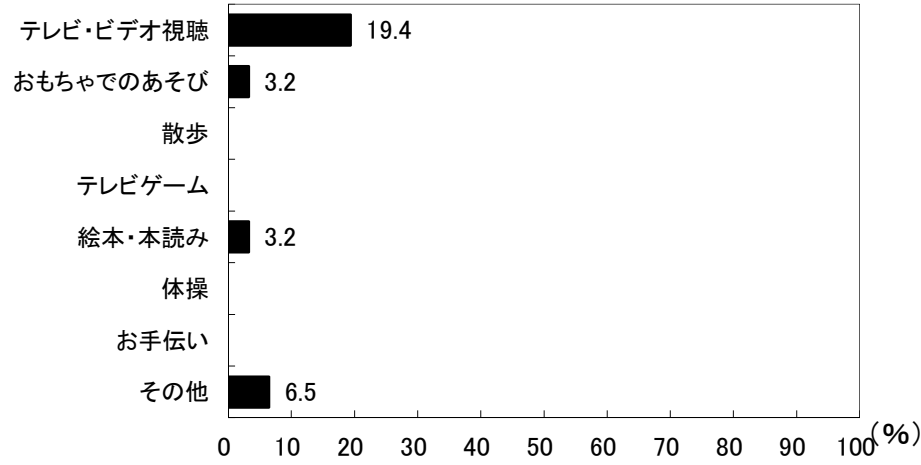

図14-2-4 朝食前の活動(女児)

5歳児(29人)

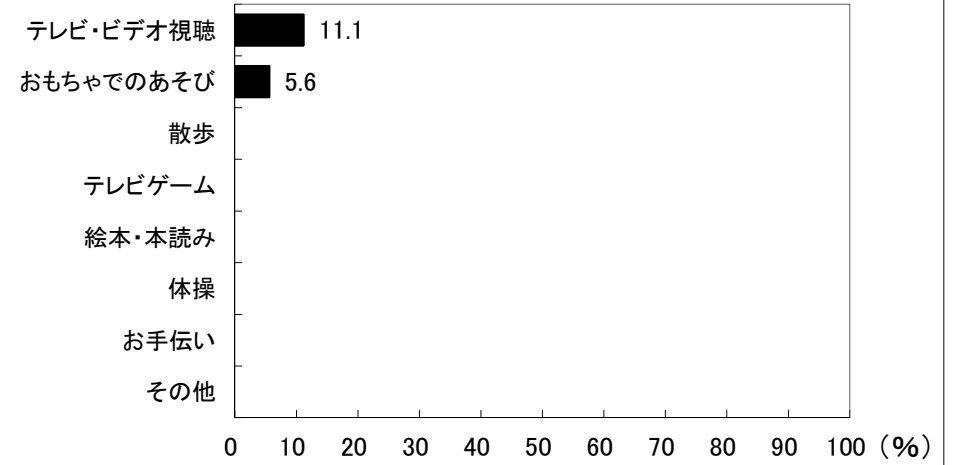

図14-1-5 朝食前の活動(男児)

5歳児(27人)

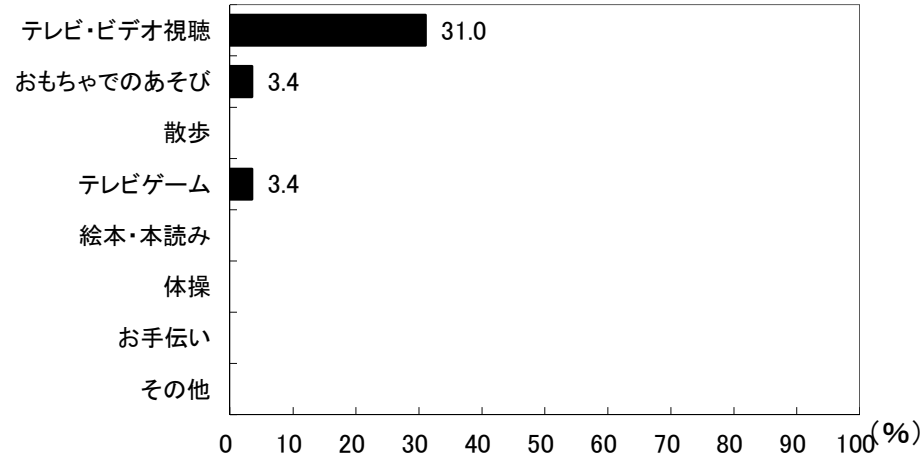

図14-2-5 朝食前の活動(女児)

# 京都府久世郡 保育所(園)

6歳児(23人)

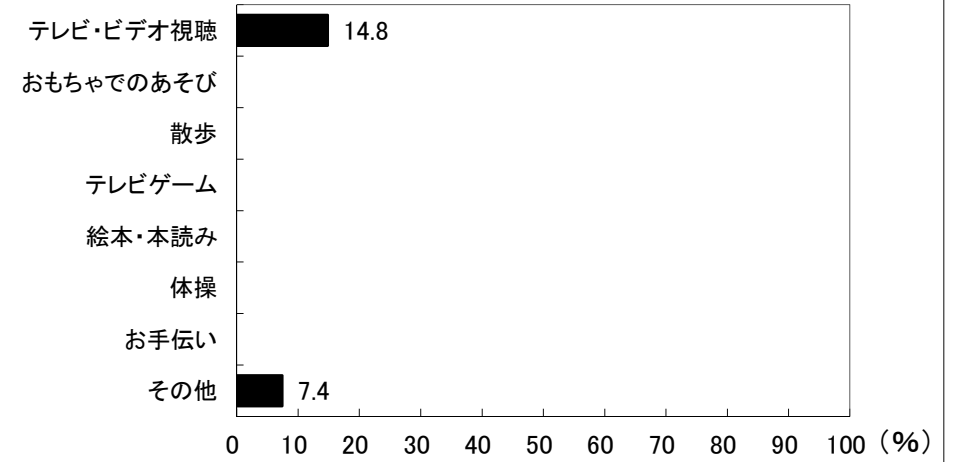

図14-1-6 朝食前の活動(男児)

6歳児(26人)

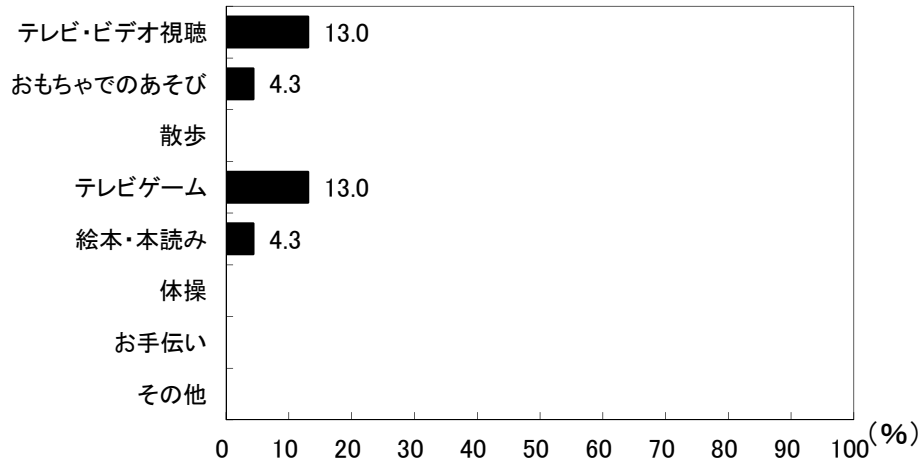

図14-2-6 朝食前の活動(女児)

□7時前 □7時～7時半前 □7時半～8時前 ■8時～8時半前 ■8時半以降

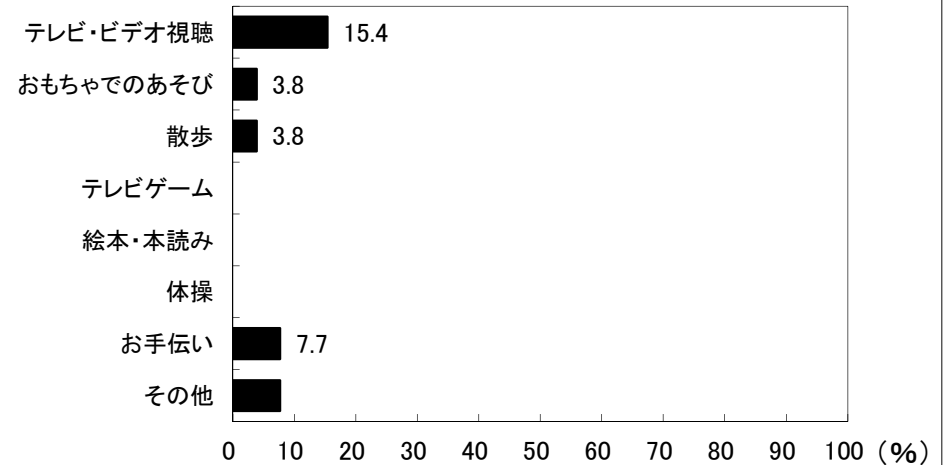

図15-1 朝食時刻の人数割合(男児)

□7時前 □7時～7時半前 □7時半～8時前 ■8時～8時半前 ■8時半以降



図15-2 朝食時刻の人数割合(女児)

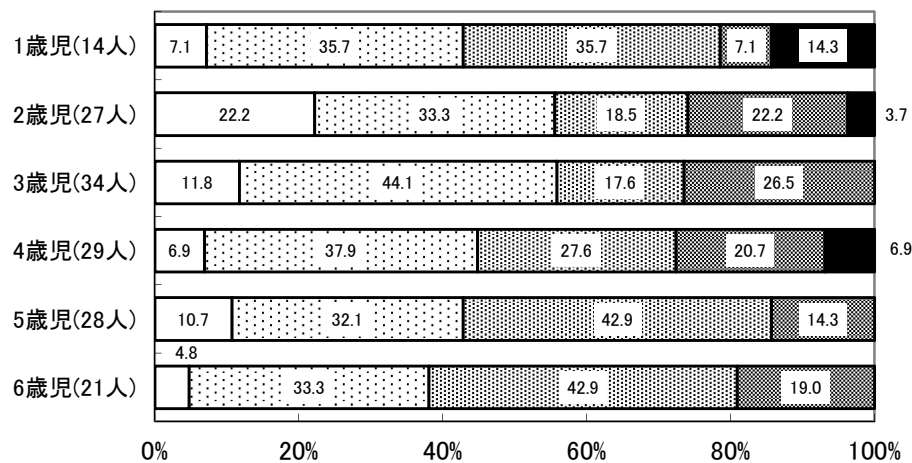

## 京都府久世郡 保育所(園)

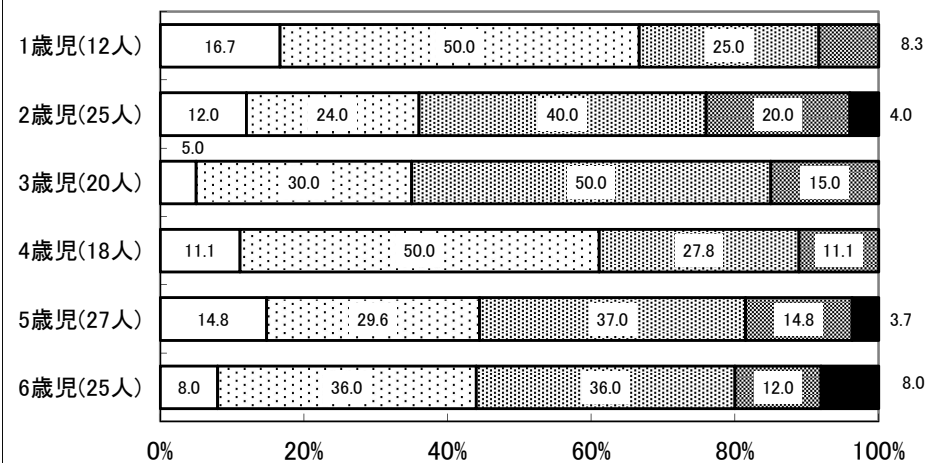
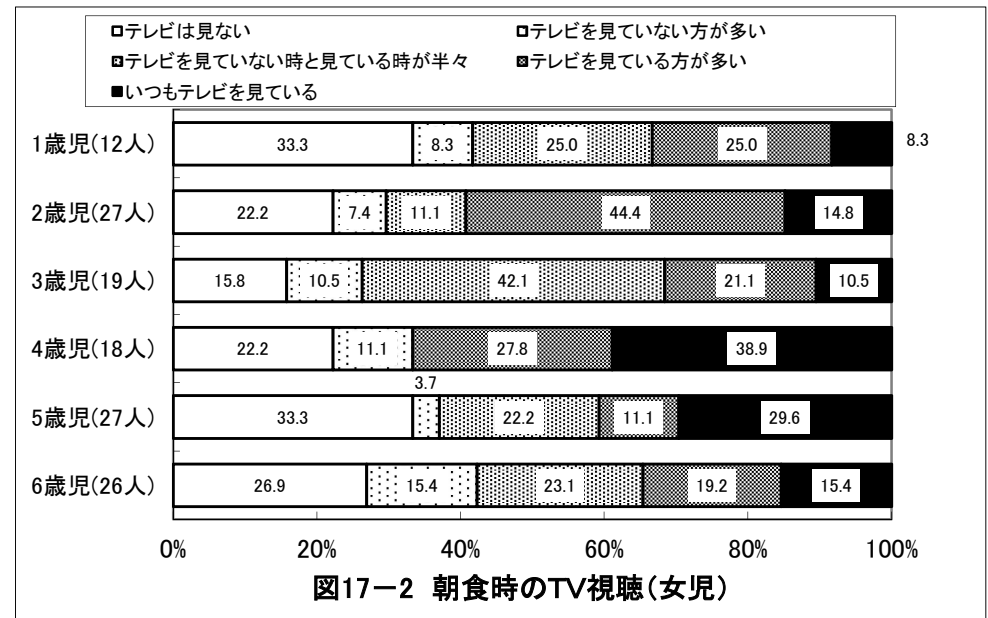
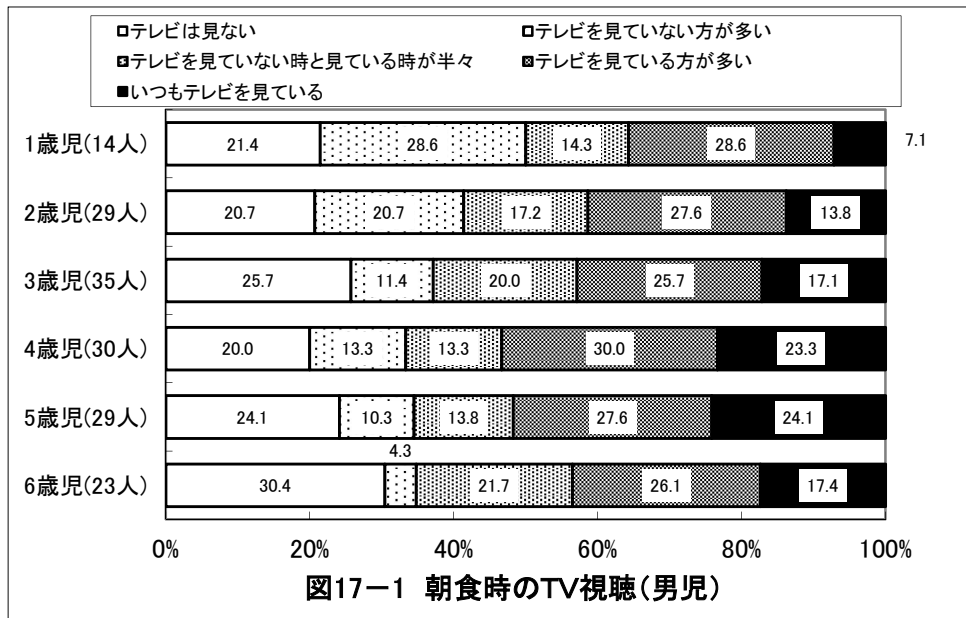
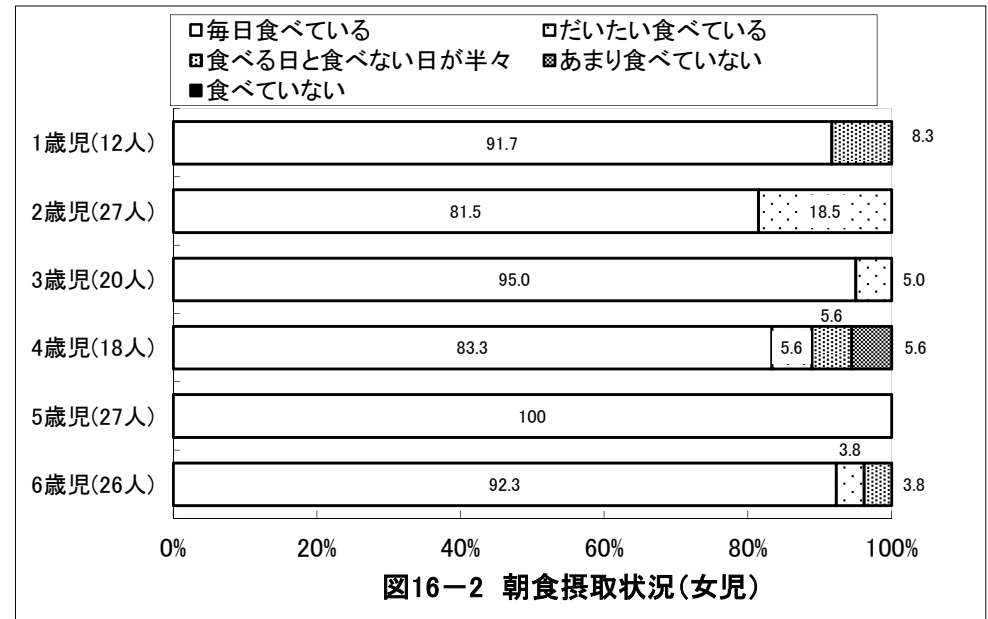
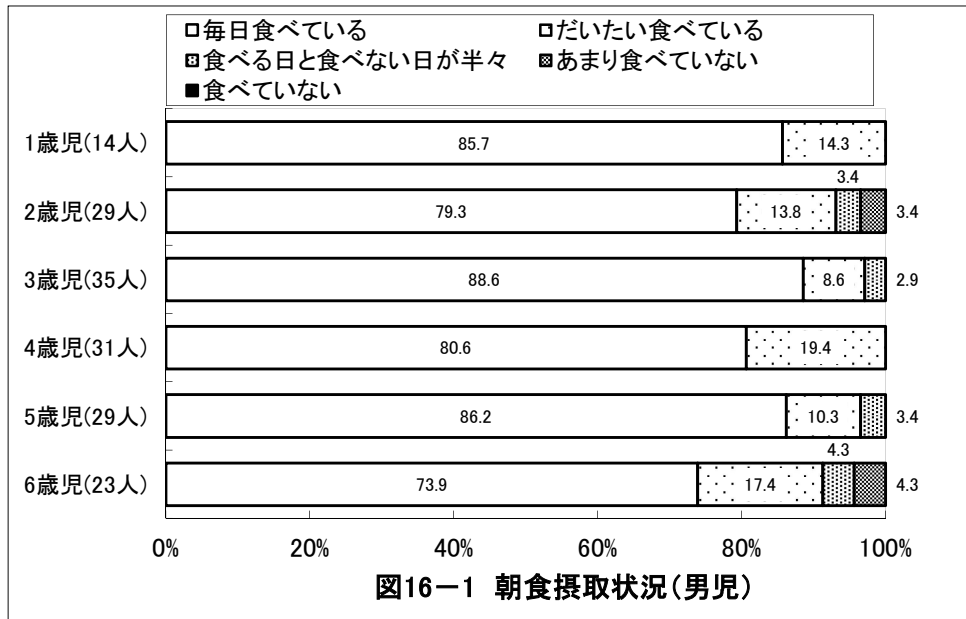

## 京都府久世郡 保育所(園)

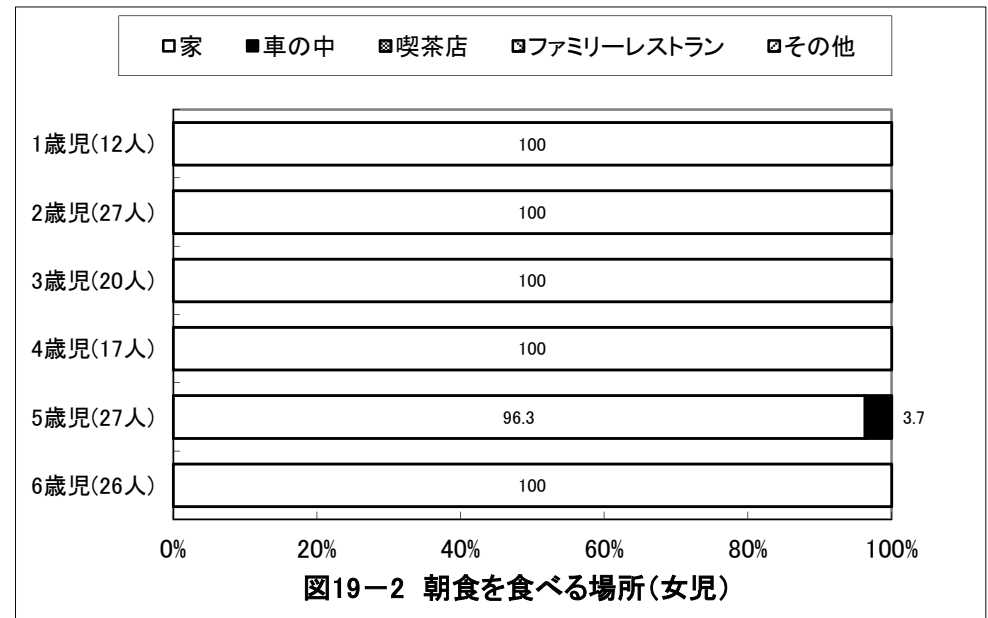
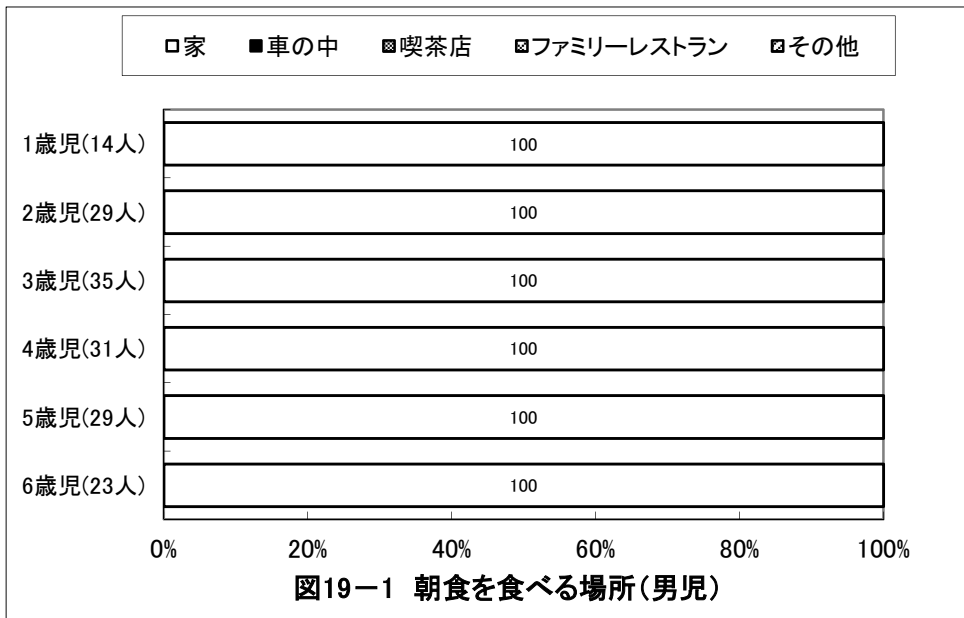
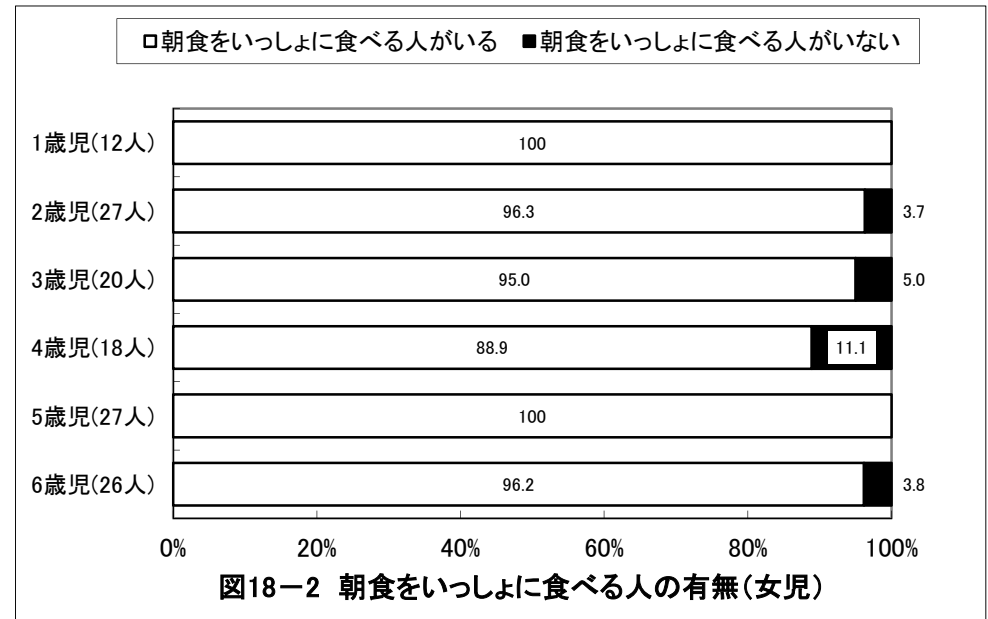
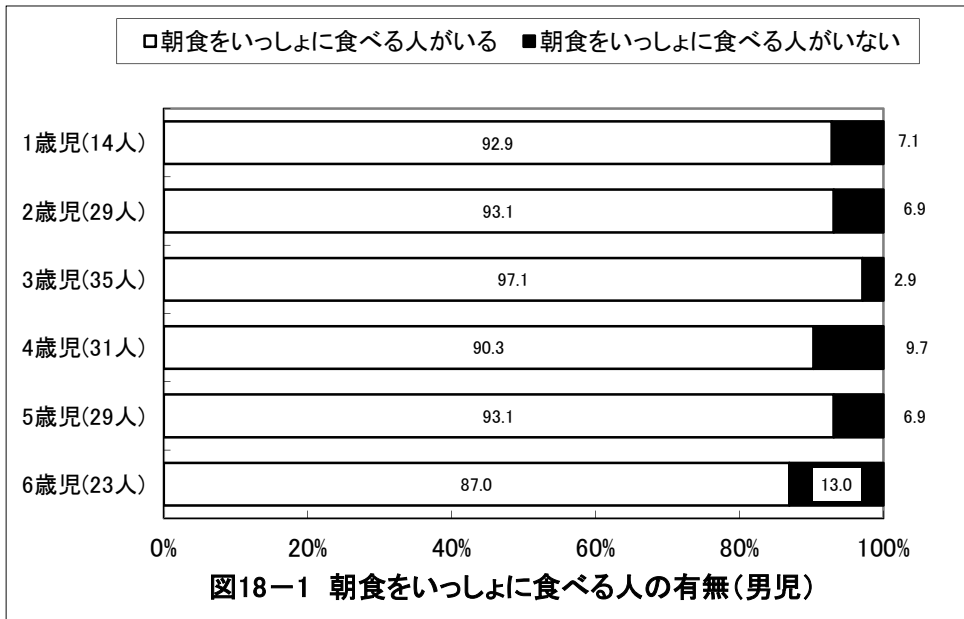

## 京都府久世郡 保育所(園)

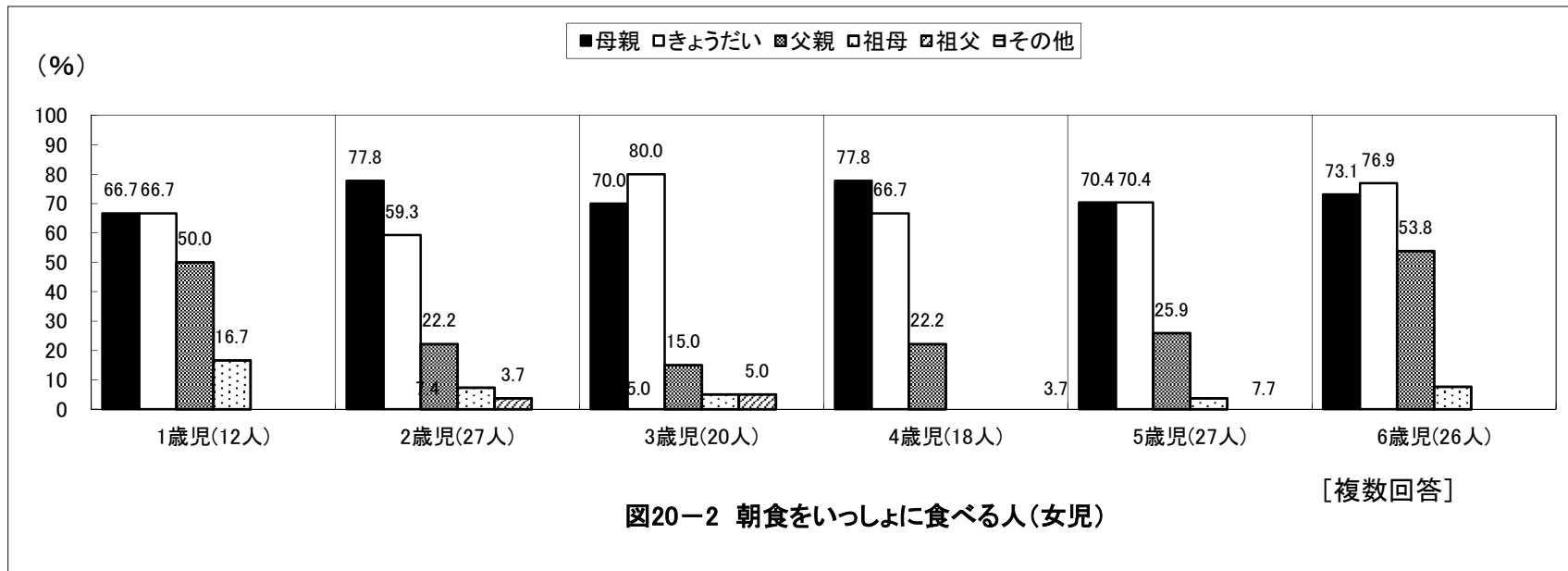
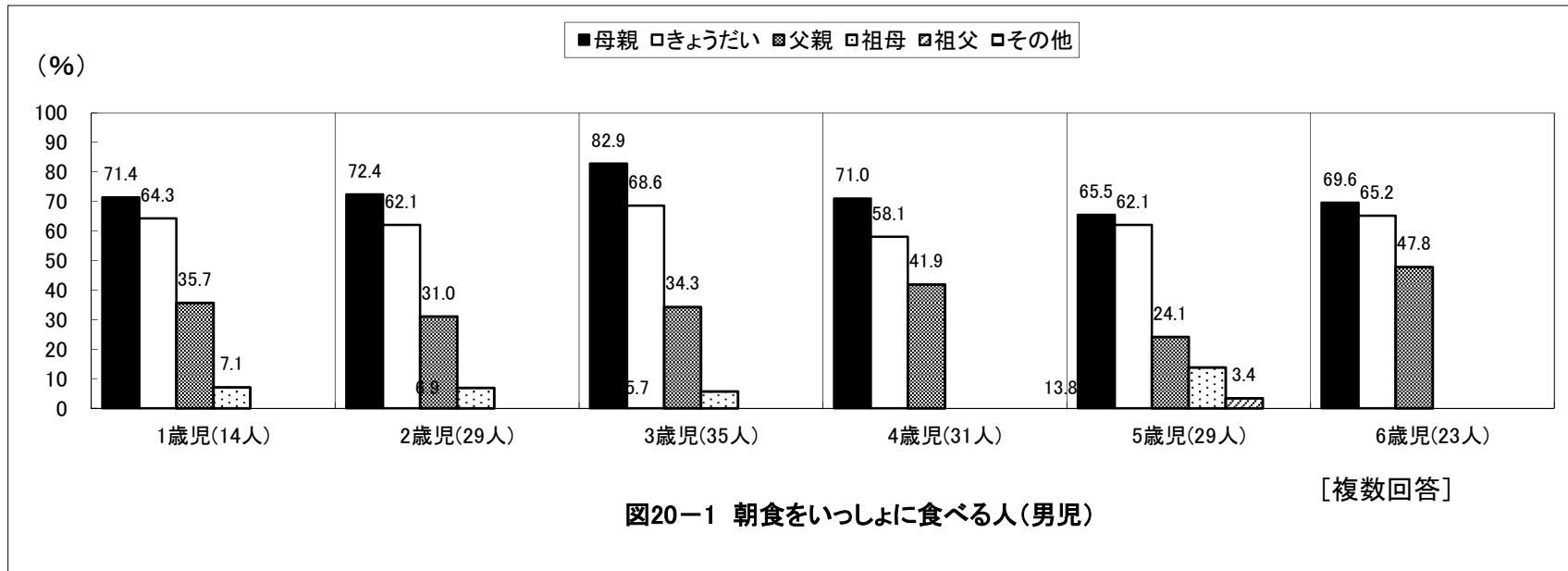

## 京都府久世郡 保育所(園)

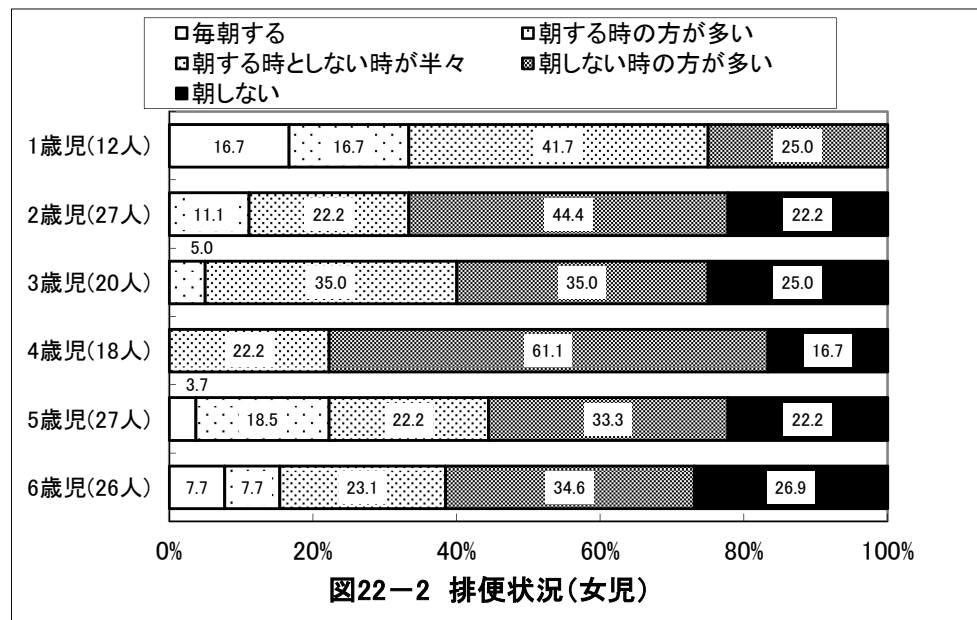
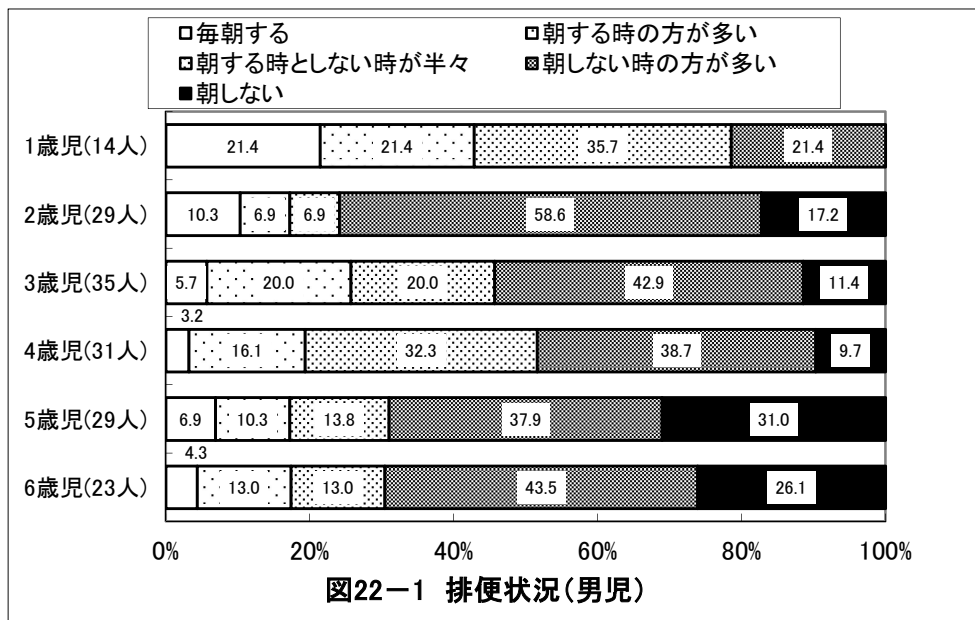
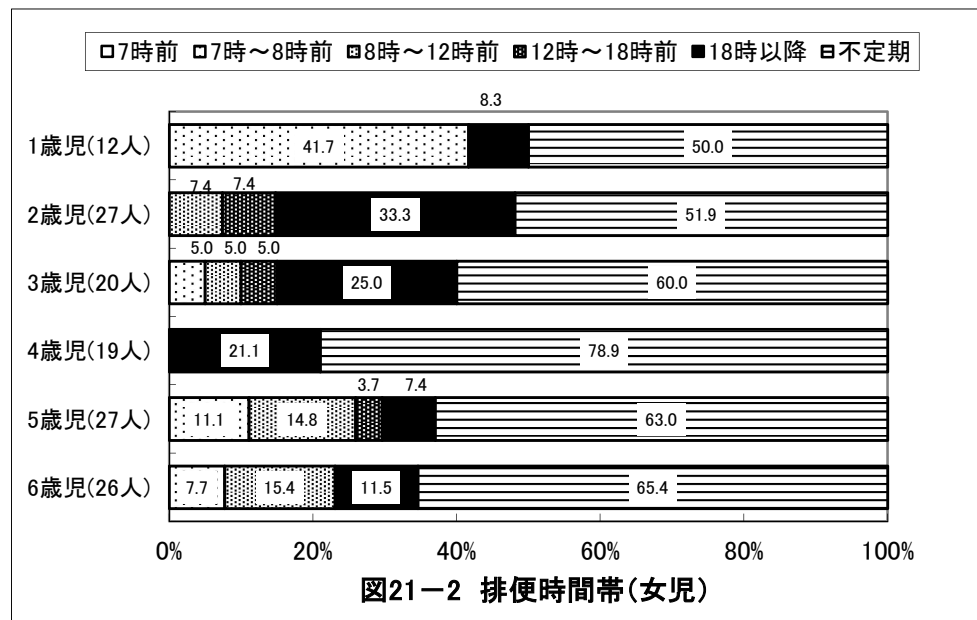
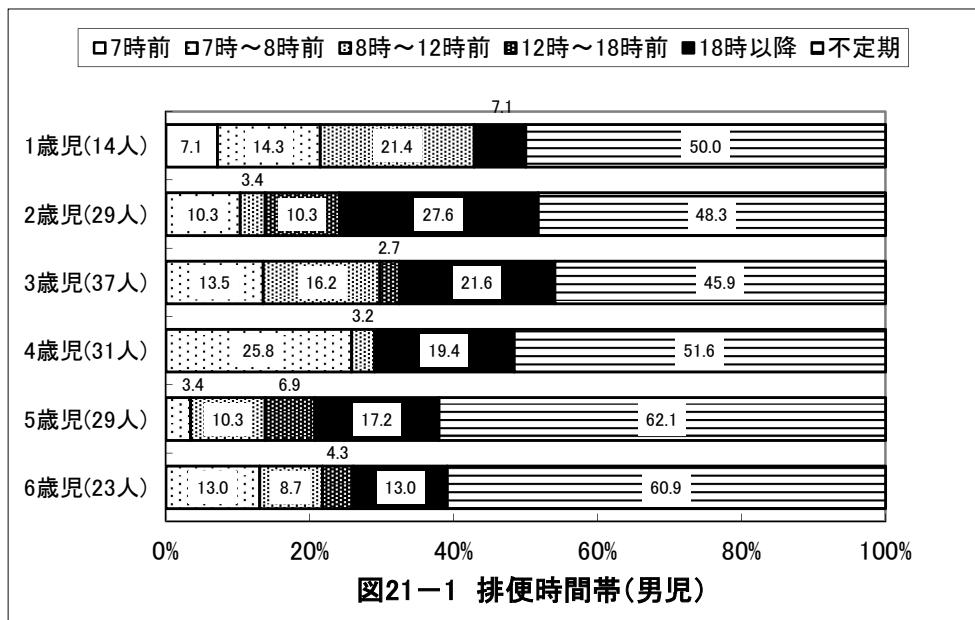

## 京都府久世郡 保育所(園)

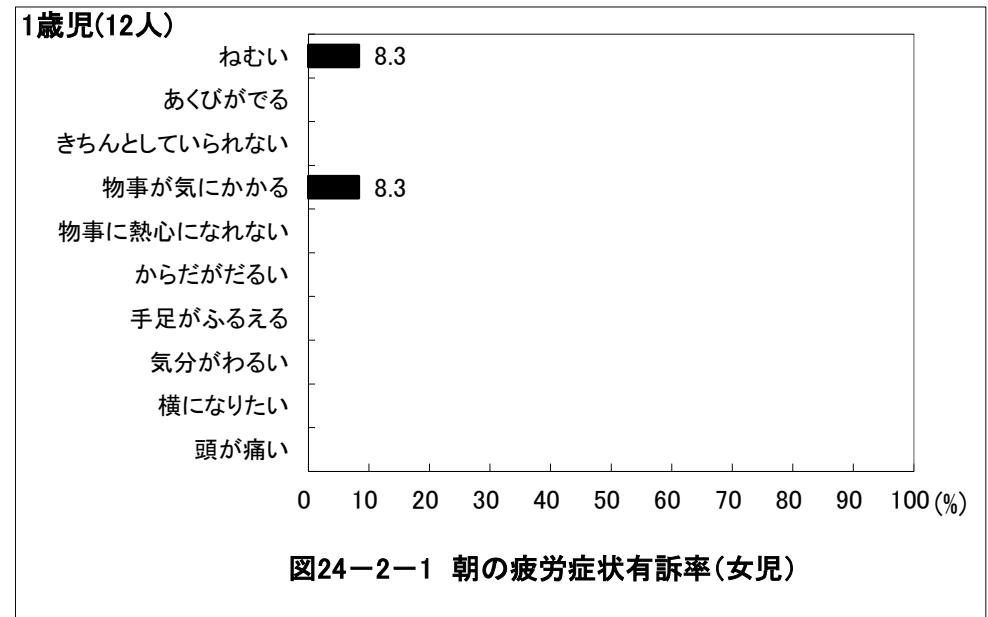
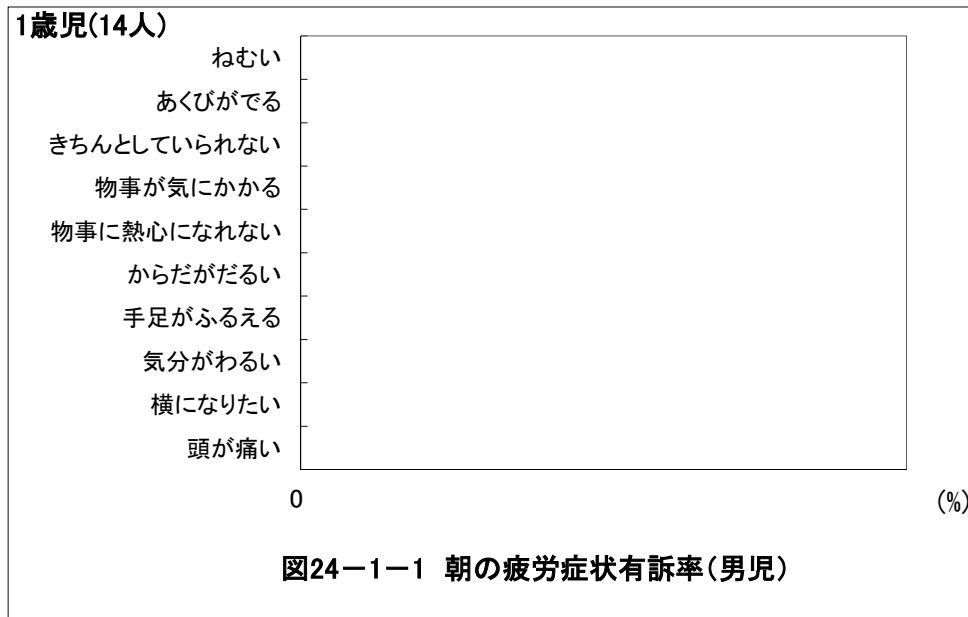
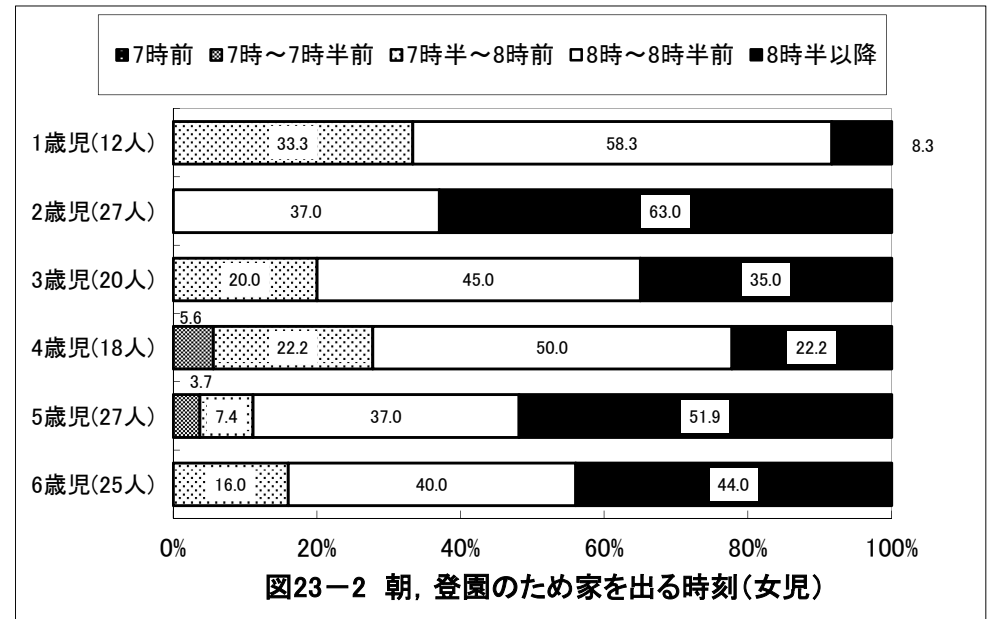
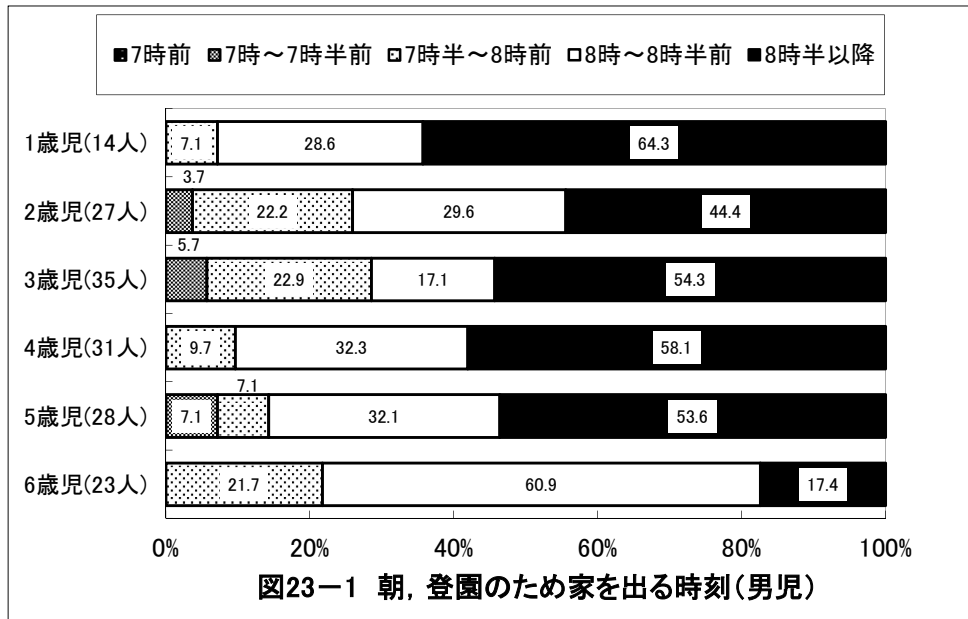

## 京都府久世郡 保育所(園)



図24-1-2 朝の疲労症状有訴率(男児)



図24-2-2 朝の疲労症状有訴率(女児)

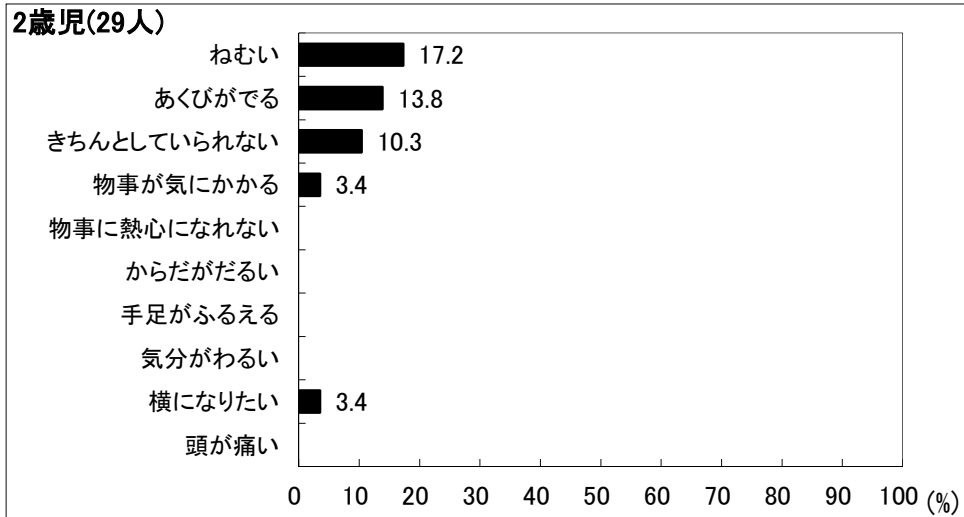

図24-1-3 朝の疲労症状有訴率(男児)

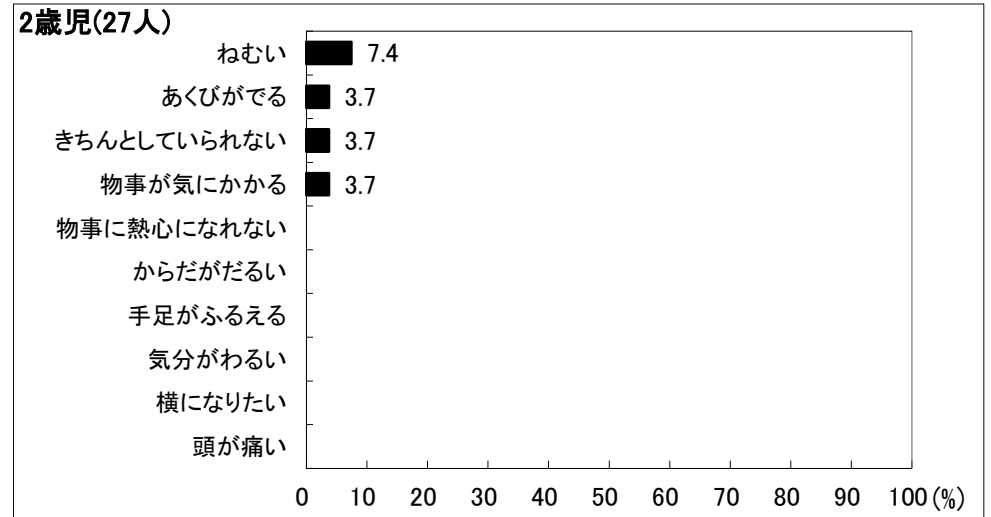

図24-2-3 朝の疲労症状有訴率(女児)

## 京都府久世郡 保育所(園)

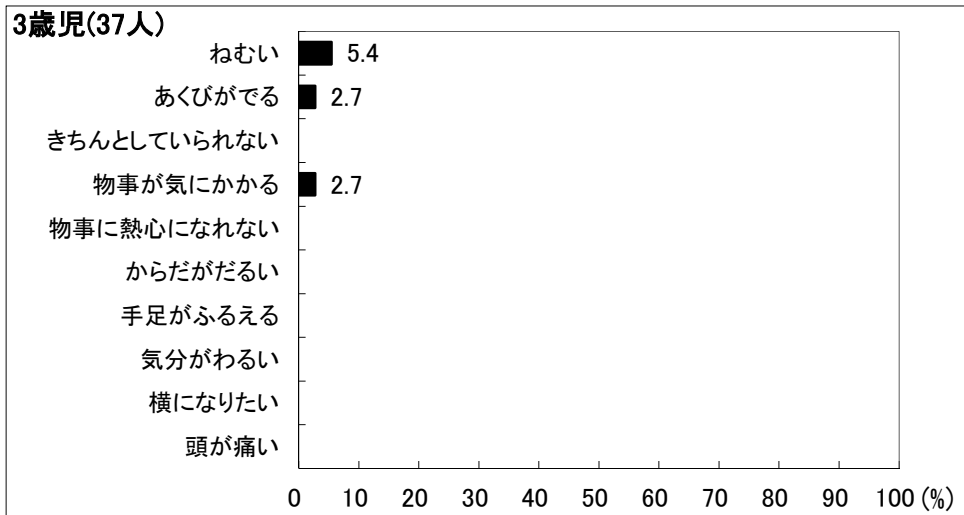

図24-1-4 朝の疲労症状有訴率(男児)

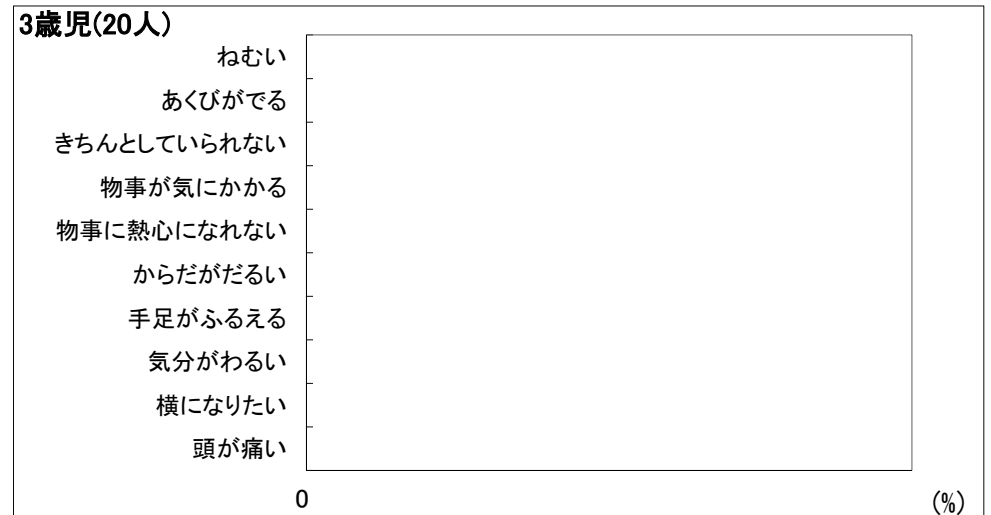

図24-2-4 朝の疲労症状有訴率(女児)

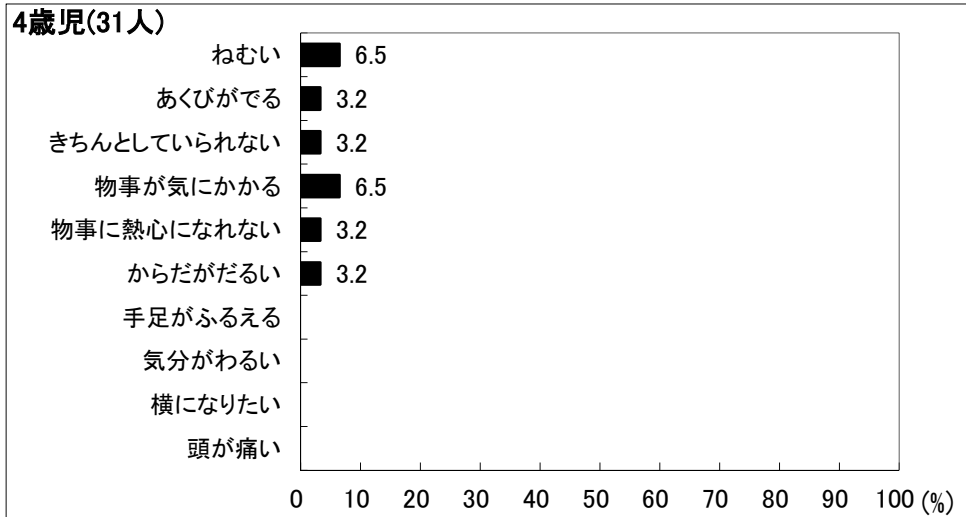

図24-1-5 朝の疲労症状有訴率(男児)

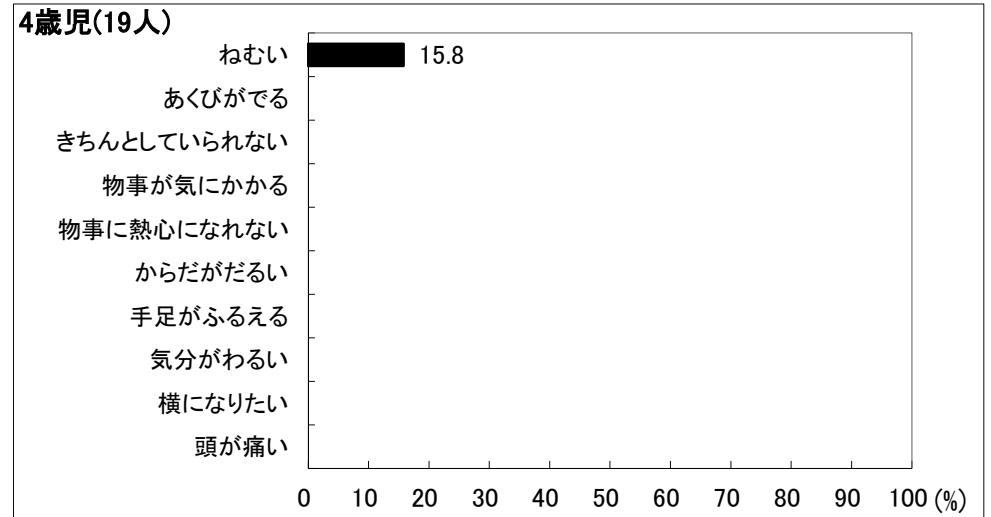

図24-2-5 朝の疲労症状有訴率(女児)

## 京都府久世郡 保育所(園)

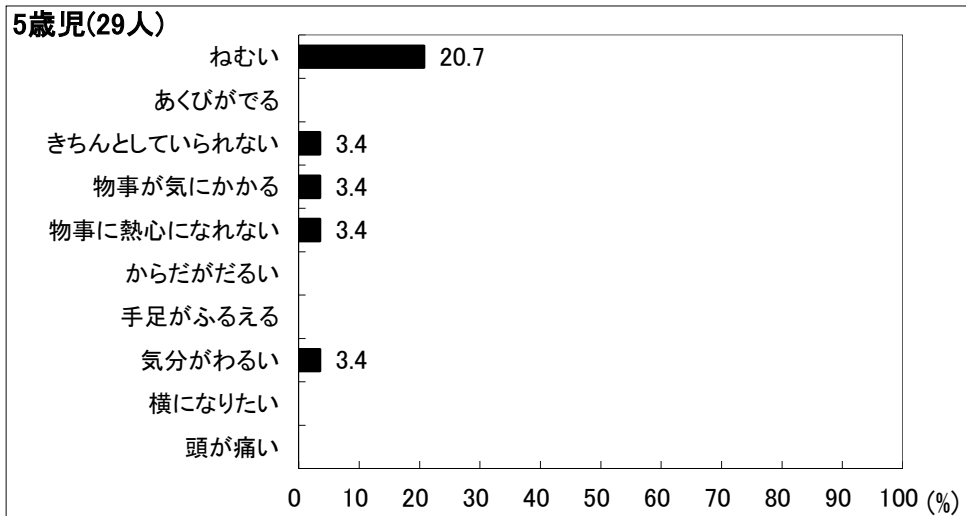

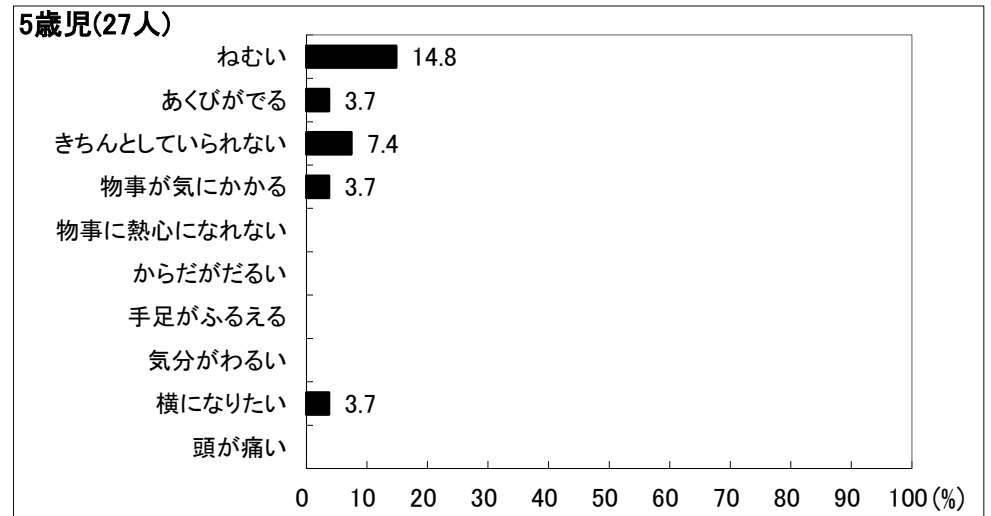
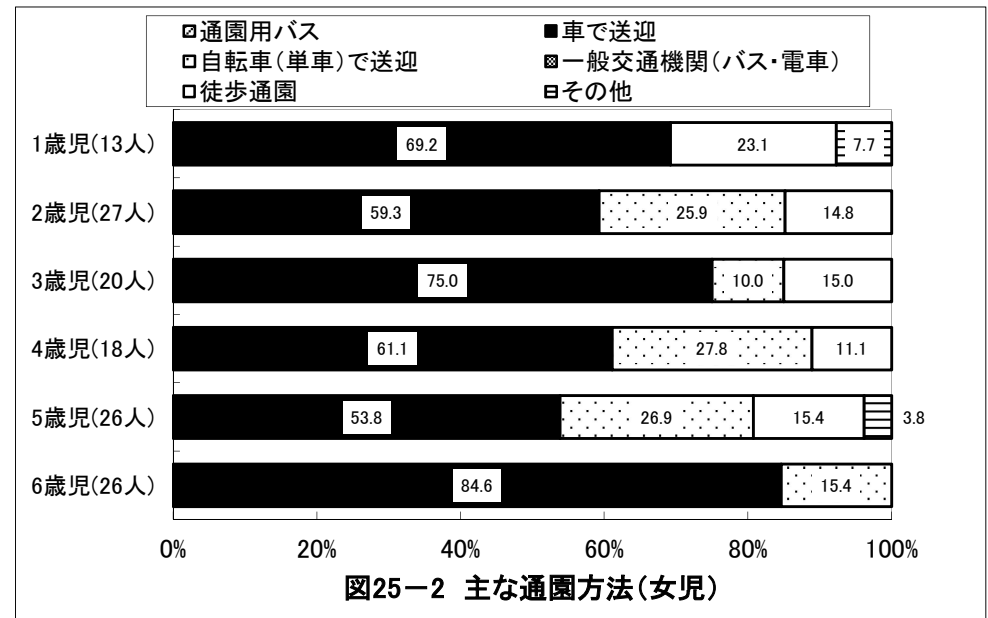
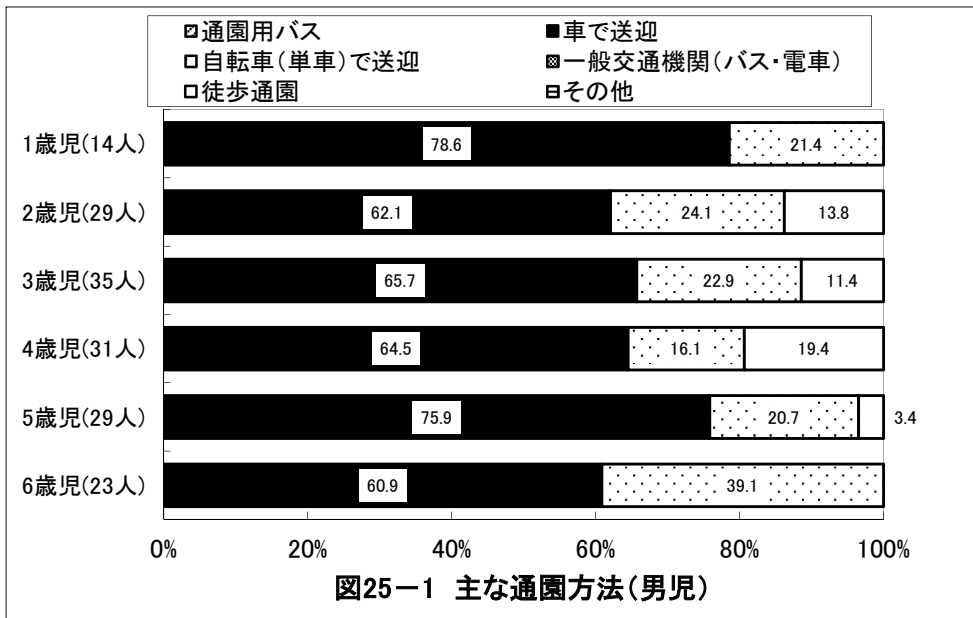
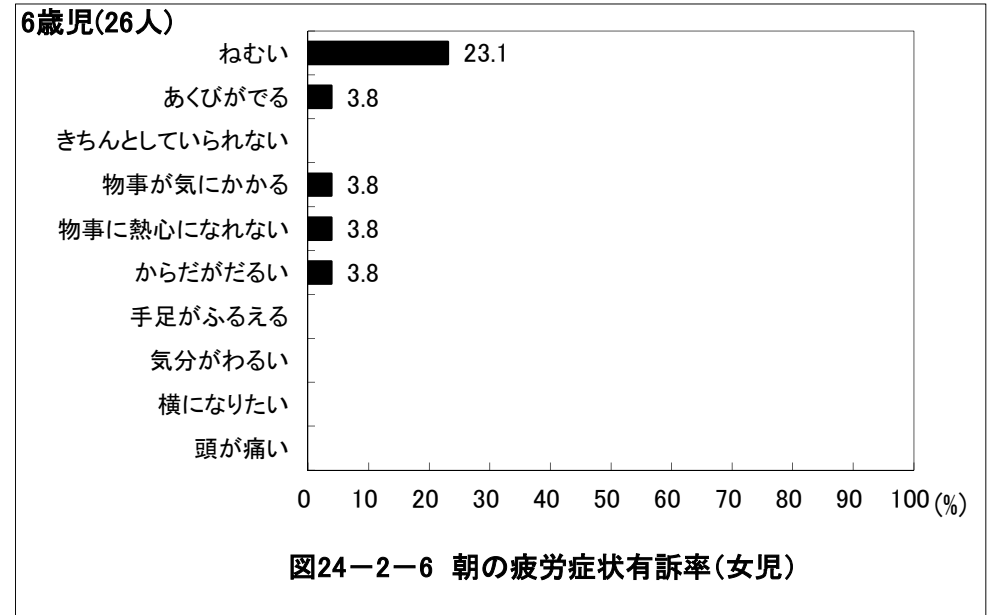
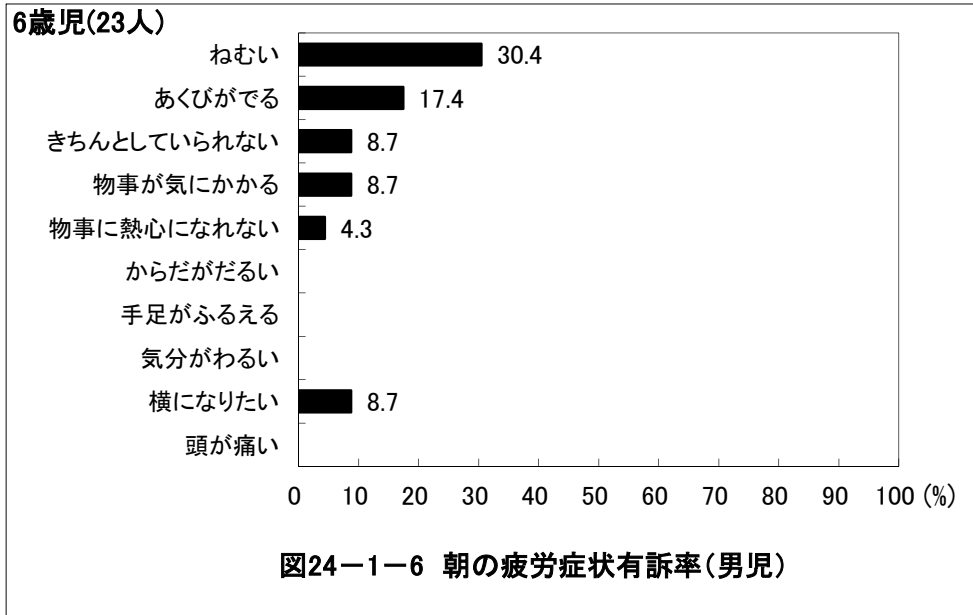

## 京都府久世郡 保育所(園)

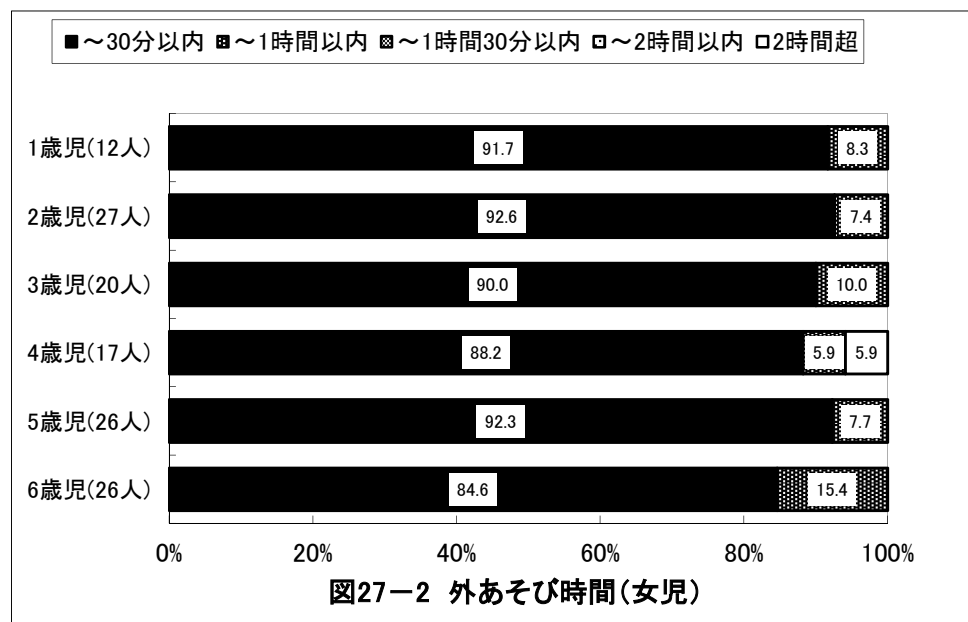
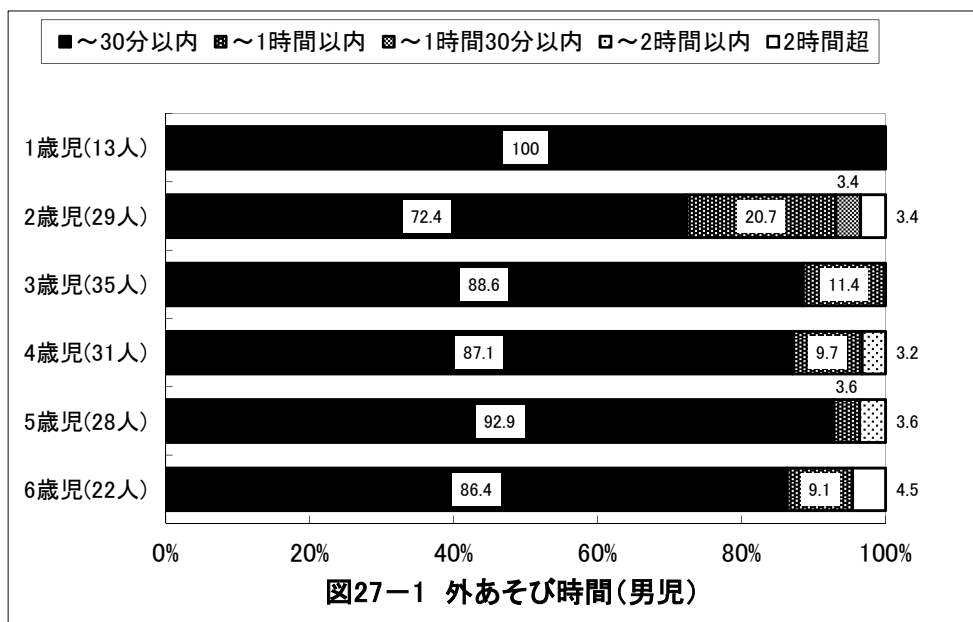
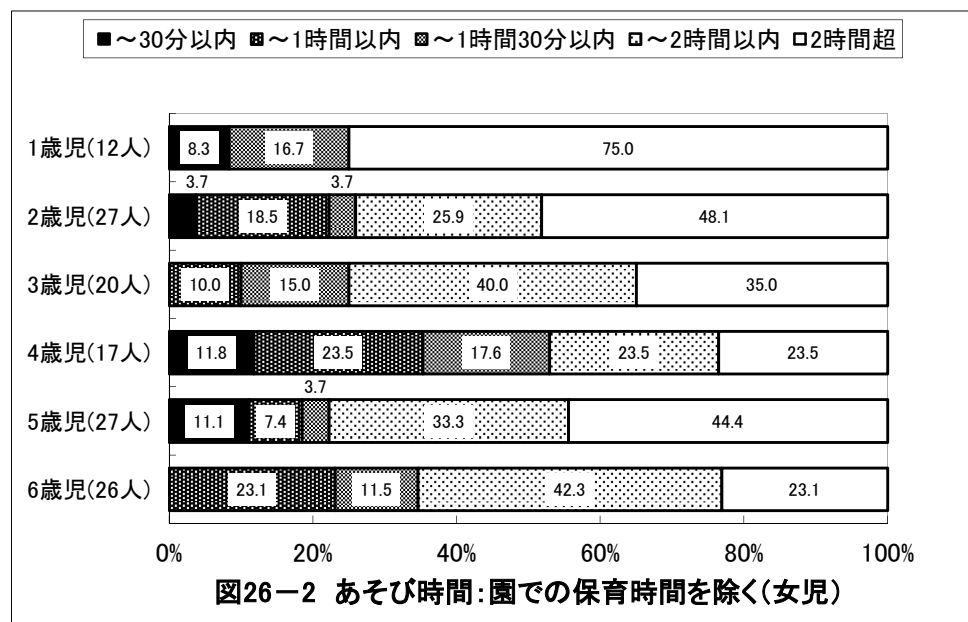
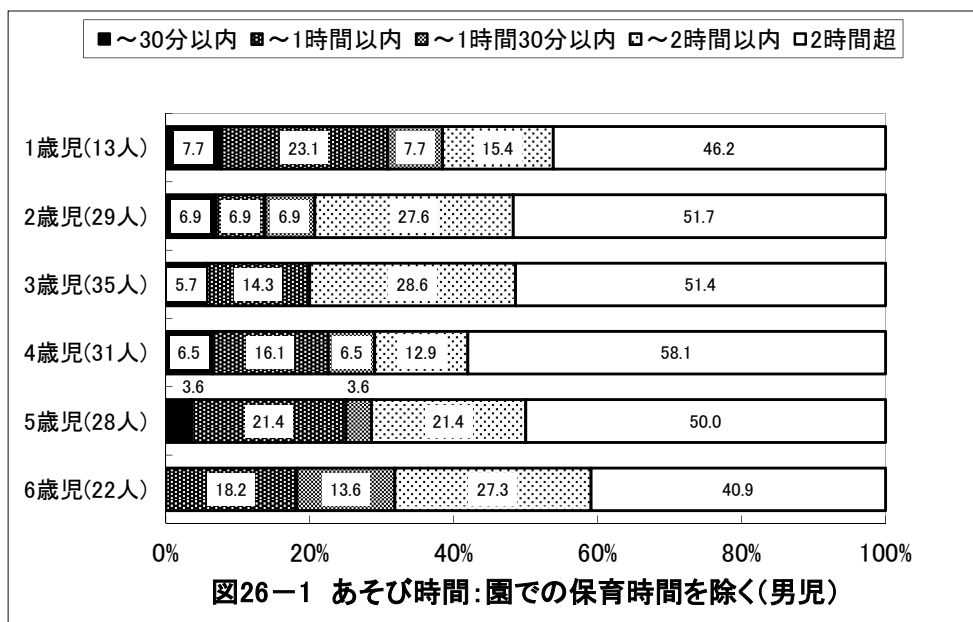

## 京都府久世郡 保育所(園)

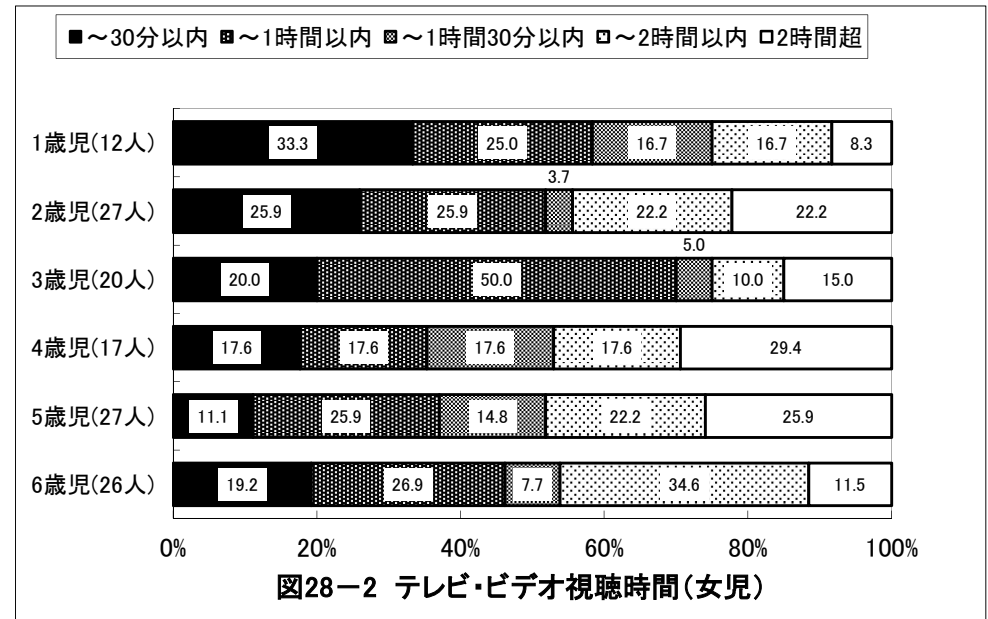
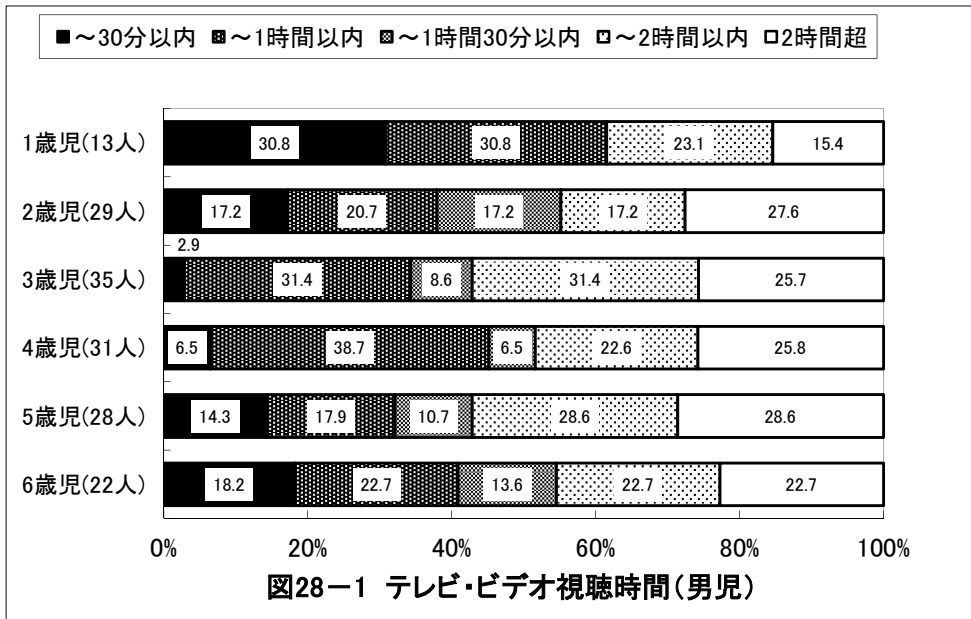

# 京都府久世郡 保育所(園)

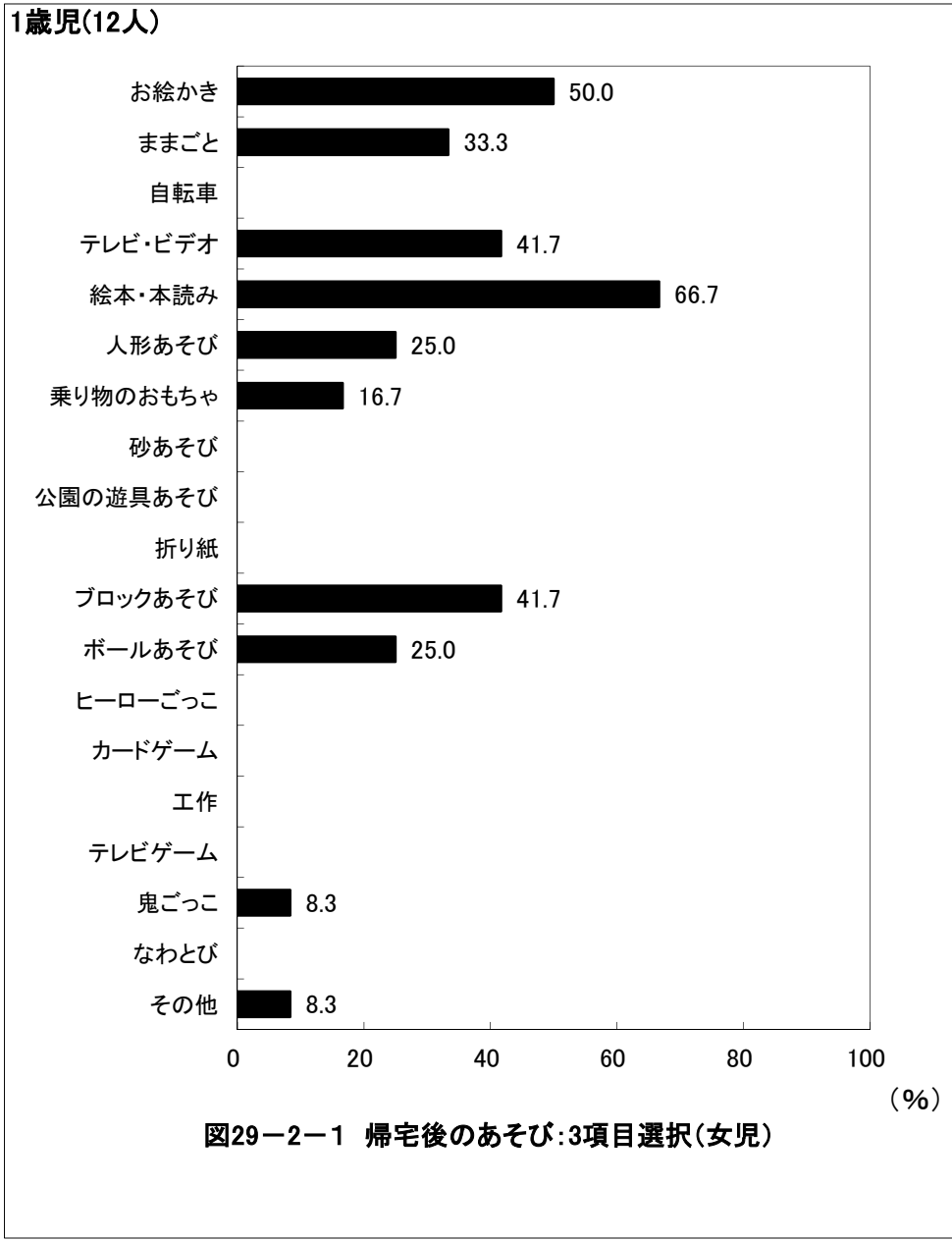
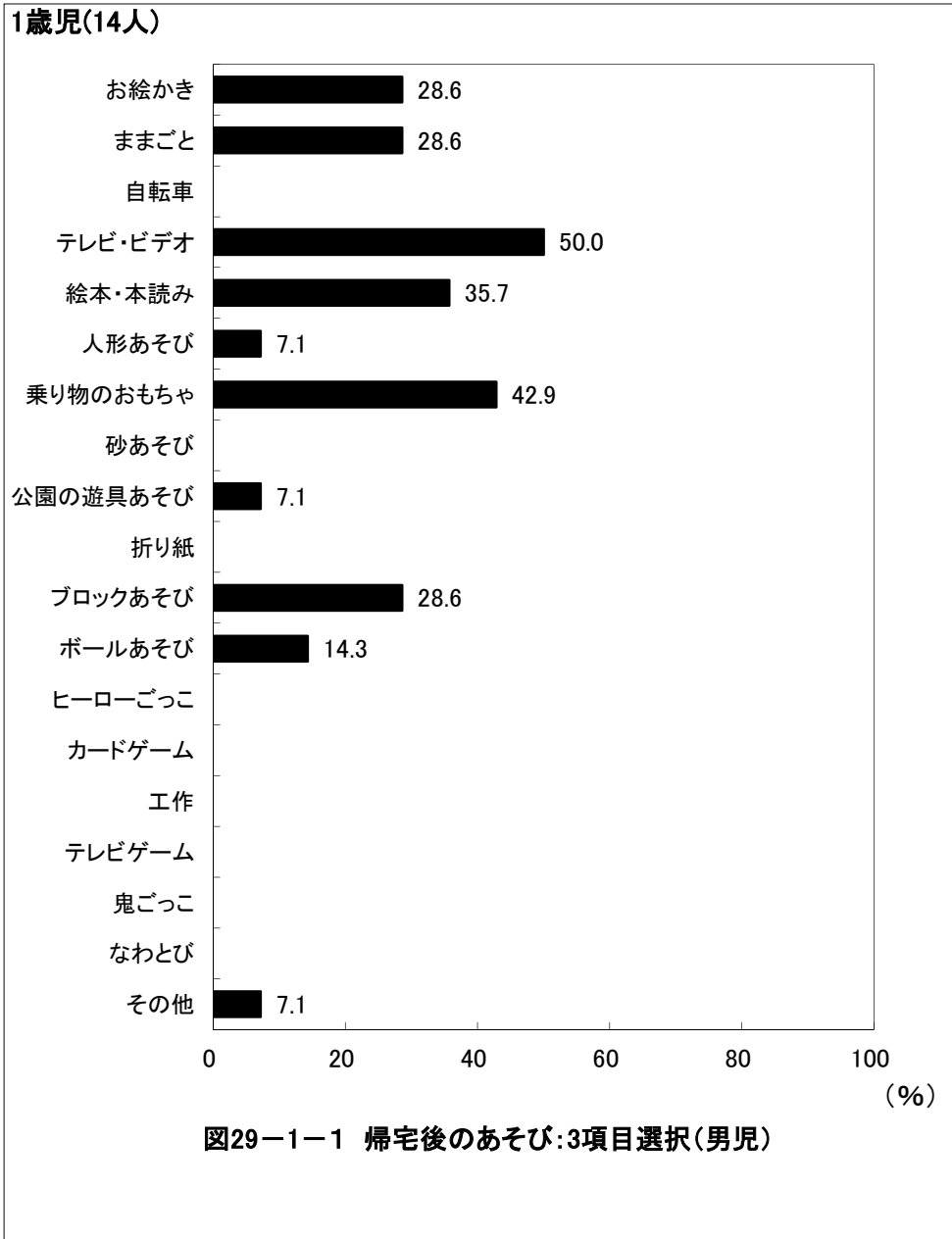

## 京都府久世郡 保育所(園)

2歳児(29人)



図29-1-2 帰宅後のあそび:3項目選択(男児)

2歳児(27人)

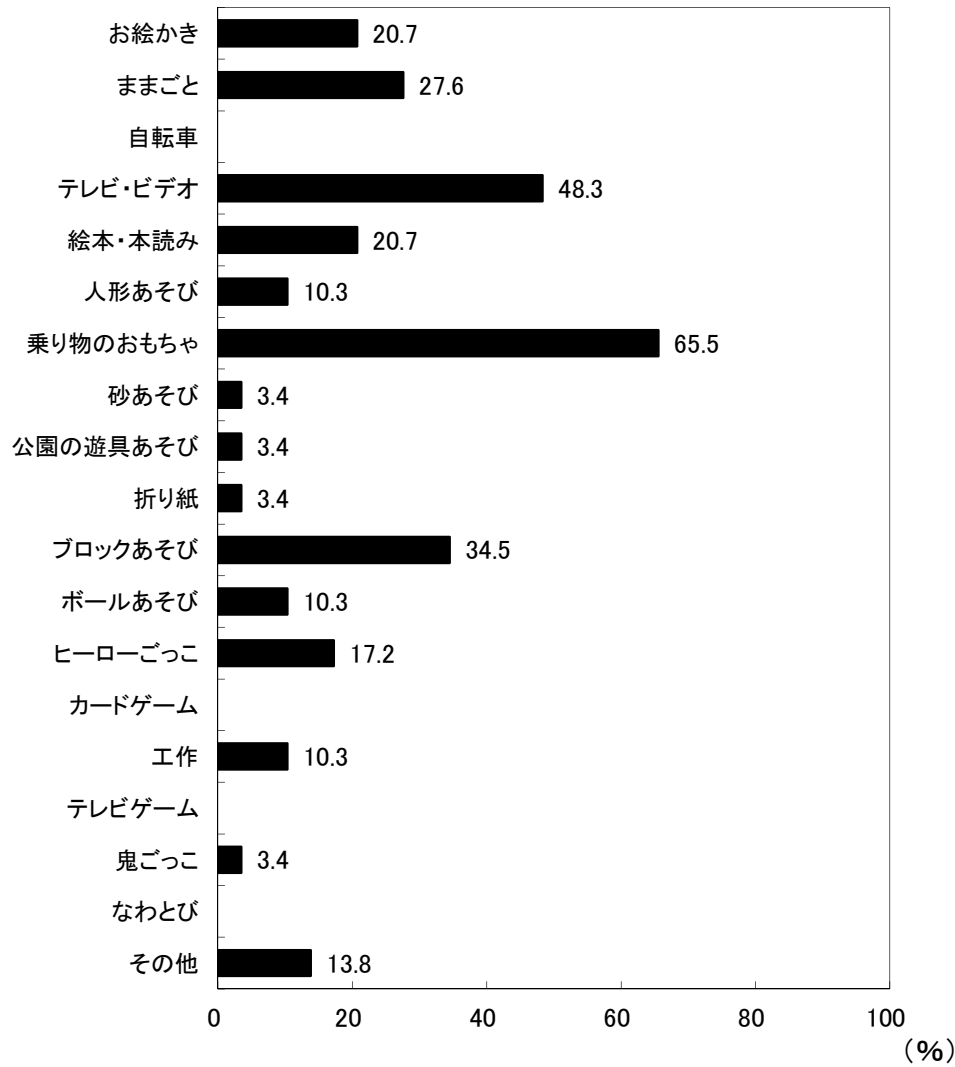

図29-2-2 帰宅後のあそび:3項目選択(女児)

## 京都府久世郡 保育所(園)

3歳児(37人)

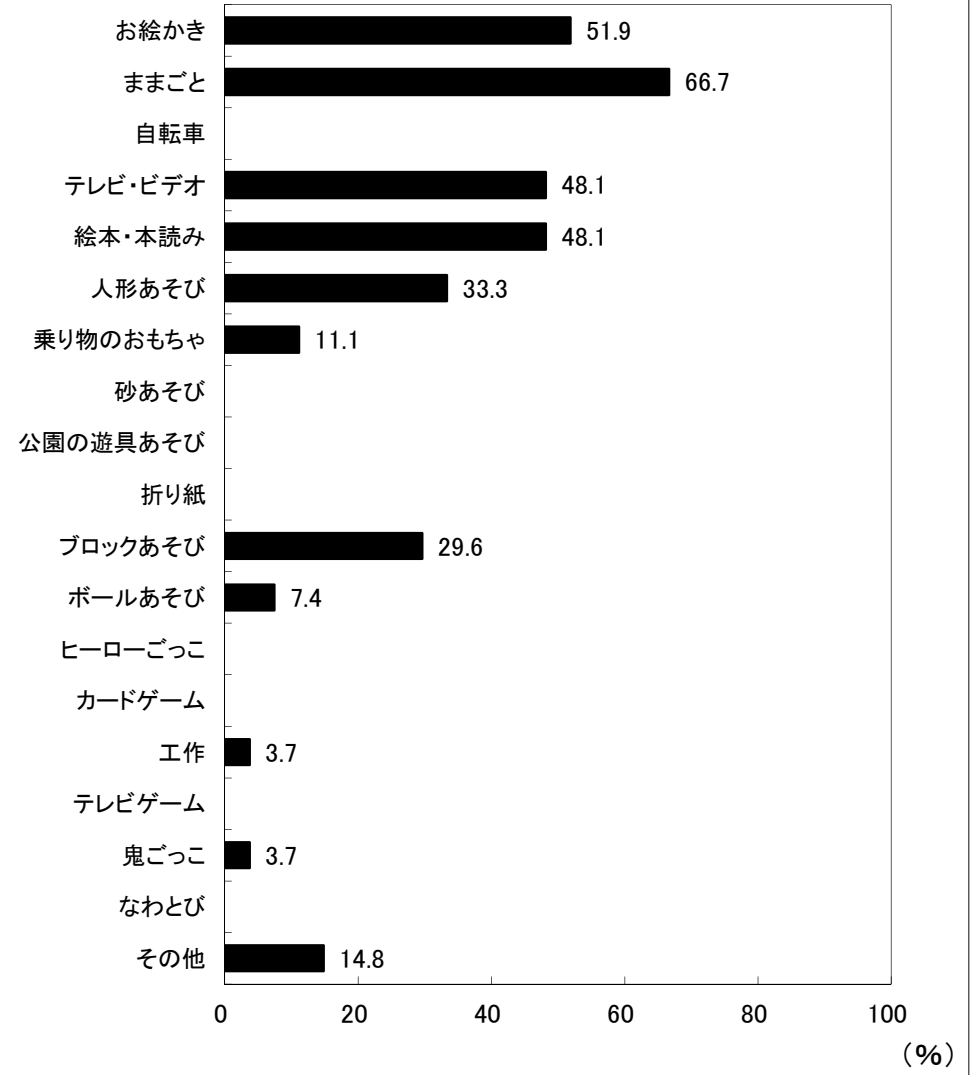

図29-1-3 帰宅後のあそび:3項目選択(男児)

3歳児(20人)

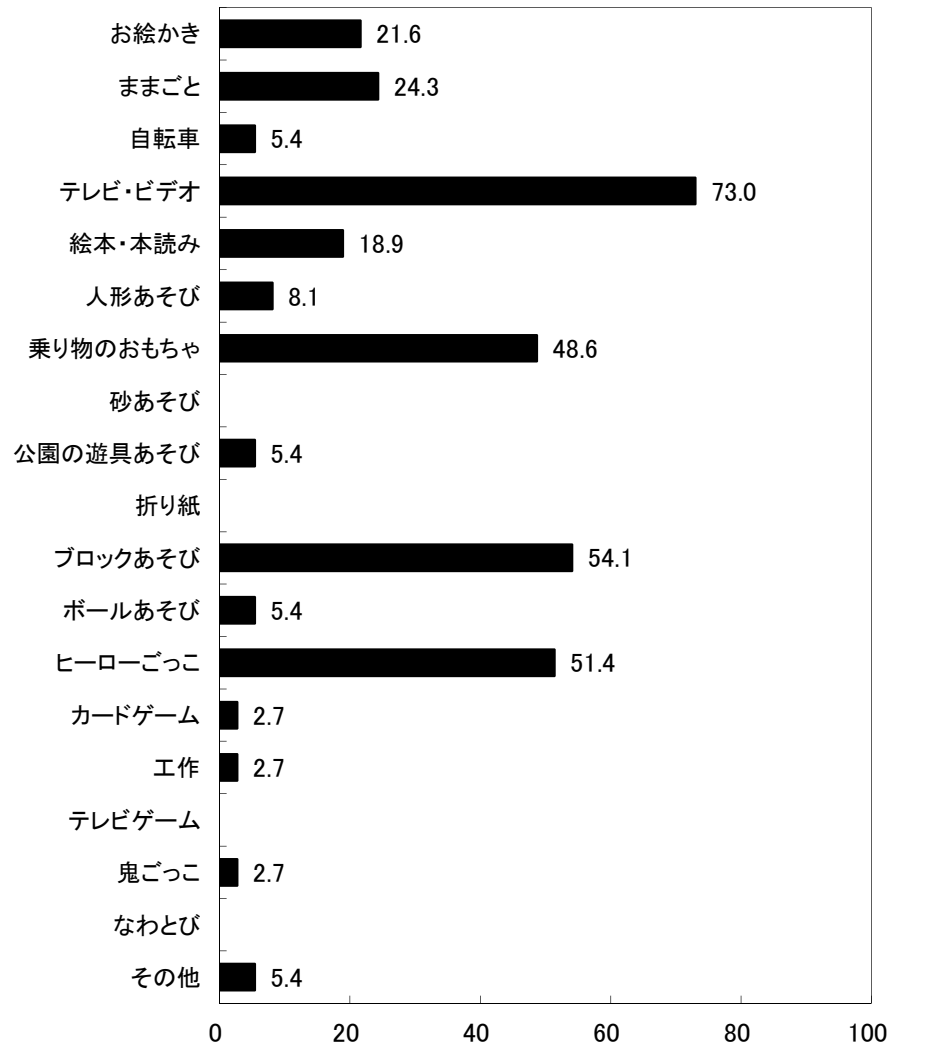

図29-2-3 帰宅後のあそび:3項目選択(女児)

## 京都府久世郡 保育所(園)

4歳児(31人)

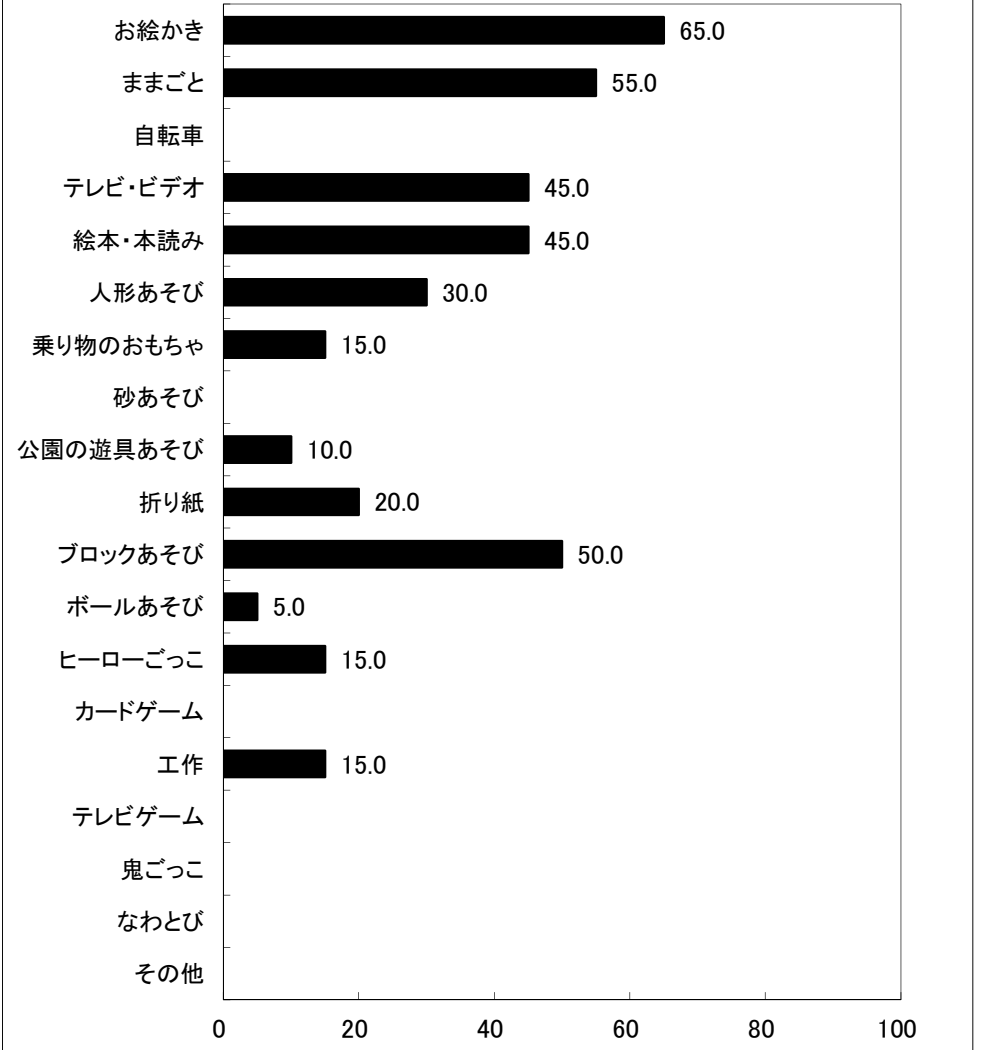

図29-1-4 帰宅後のあそび:3項目選択(男児)

(%)

4歳児(19人)

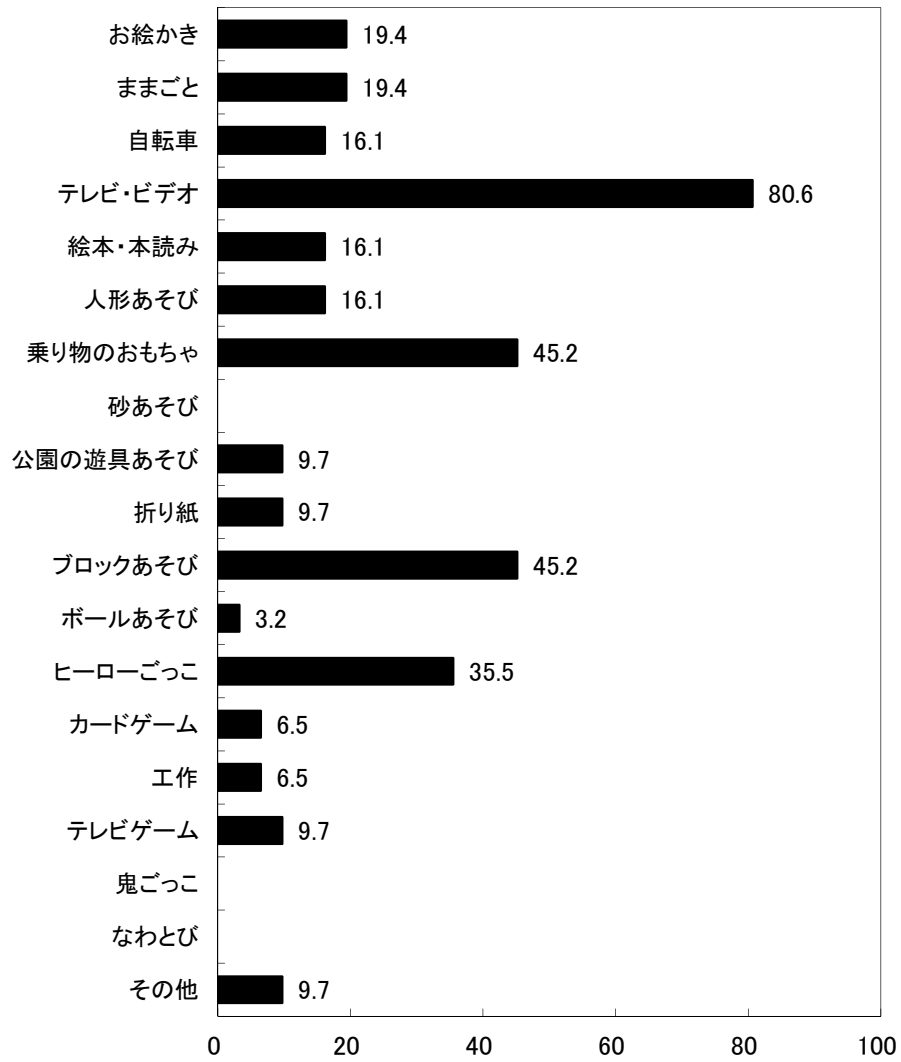

図29-2-4 帰宅後のあそび:3項目選択(女児)

(%)

## 京都府久世郡 保育所(園)

5歳児(29人)

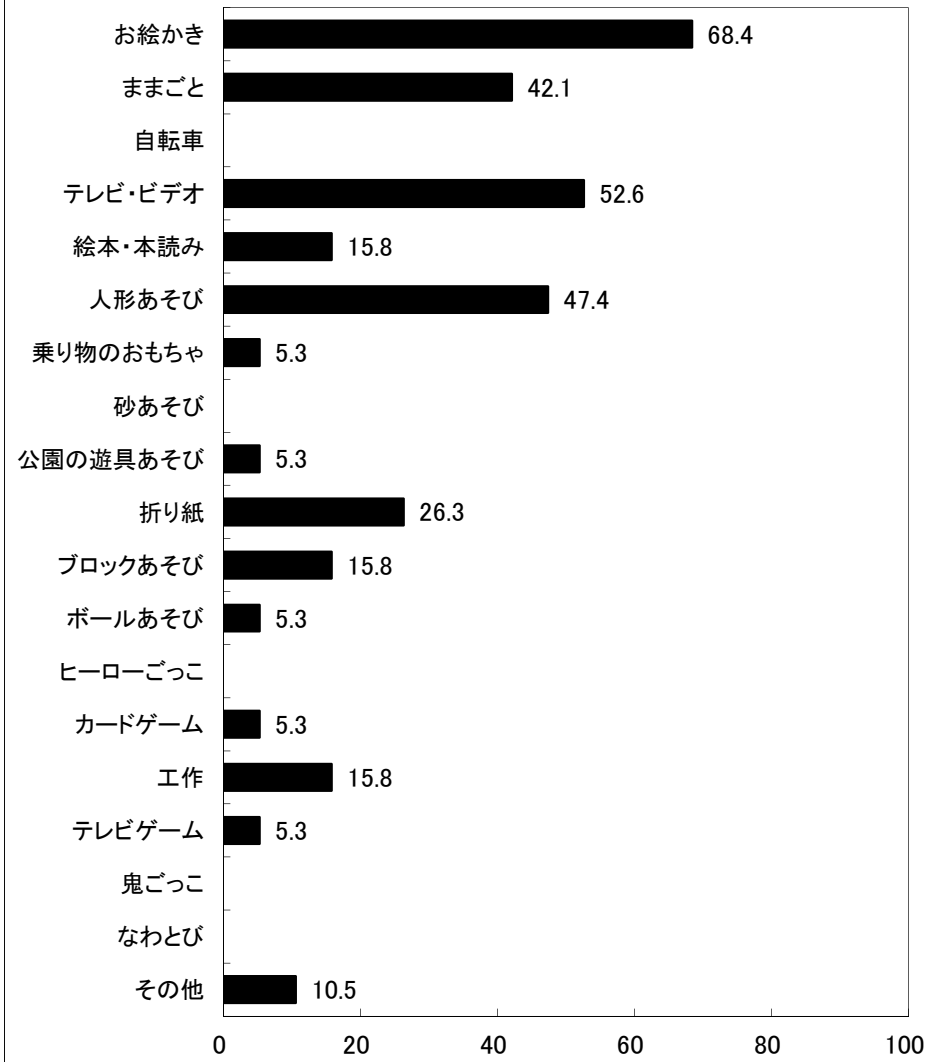

図29-1-5 帰宅後のあそび:3項目選択(男児) (%)

5歳児(27人)

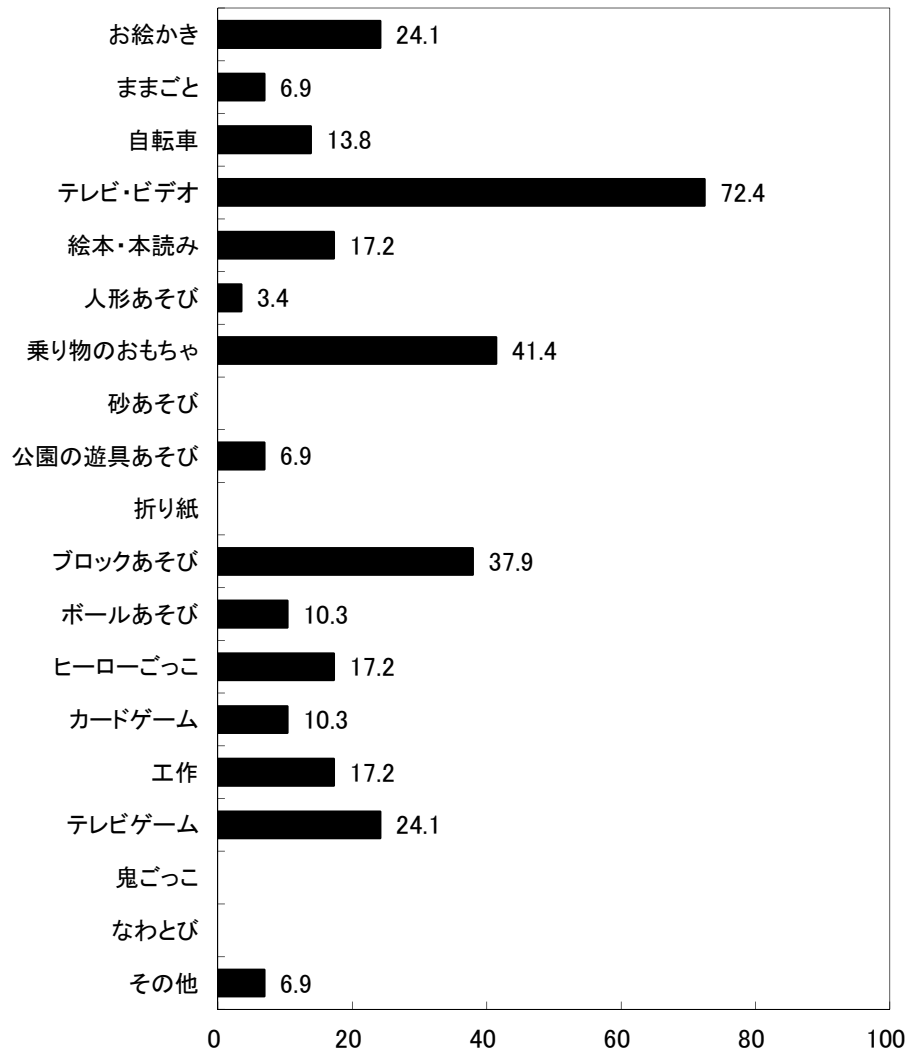

図29-2-5 帰宅後のあそび:3項目選択(女児) (%)

# 京都府久世郡 保育所(園)

6歳児(23人)

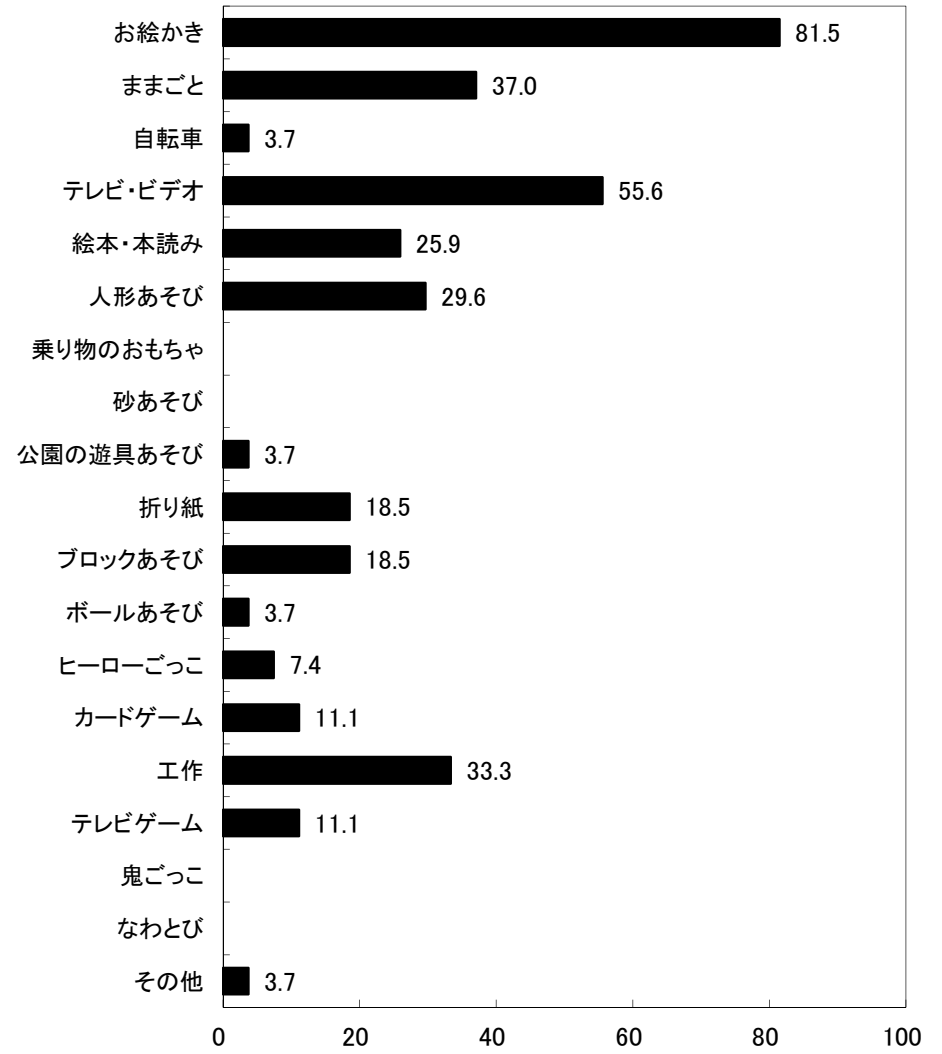

図29-1-6 帰宅後のあそび:3項目選択(男児)

6歳児(26人)



図29-2-6 帰宅後のあそび:3項目選択(女児)

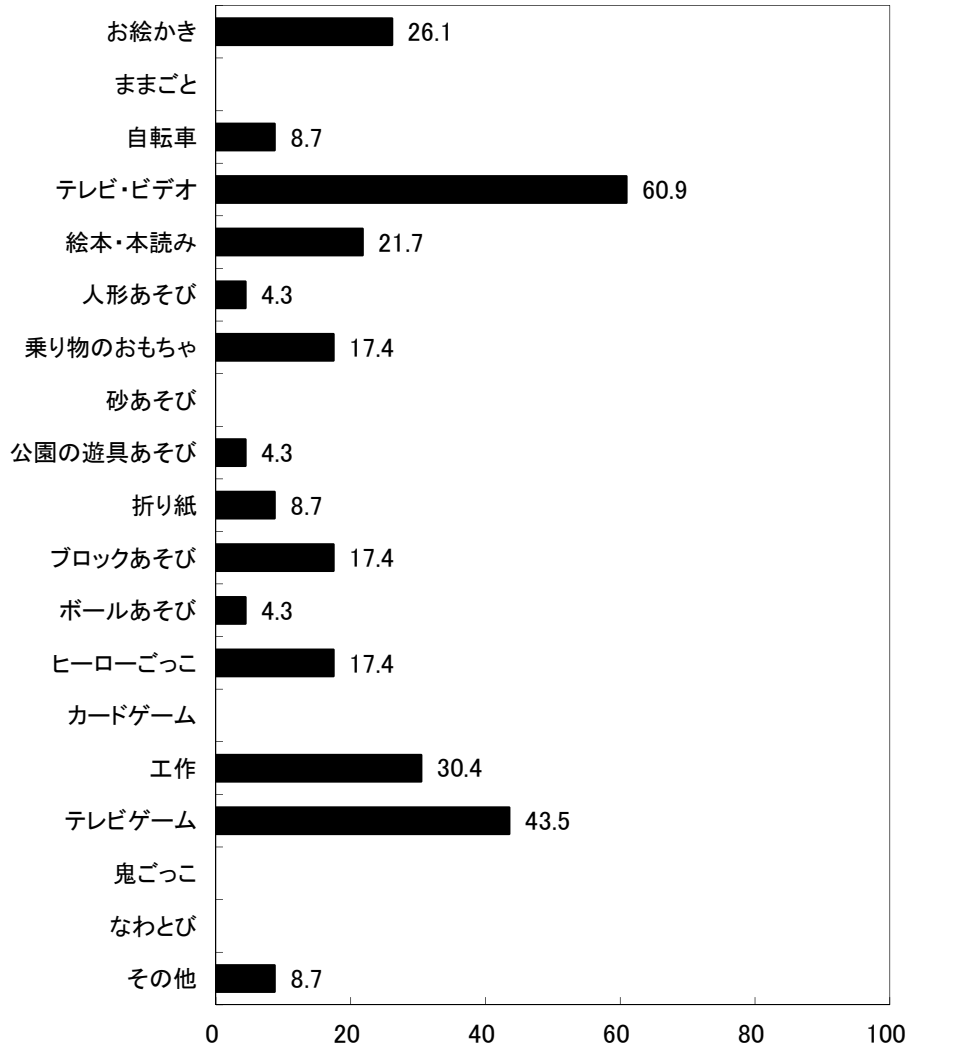

## 京都府久世郡 保育所(園)

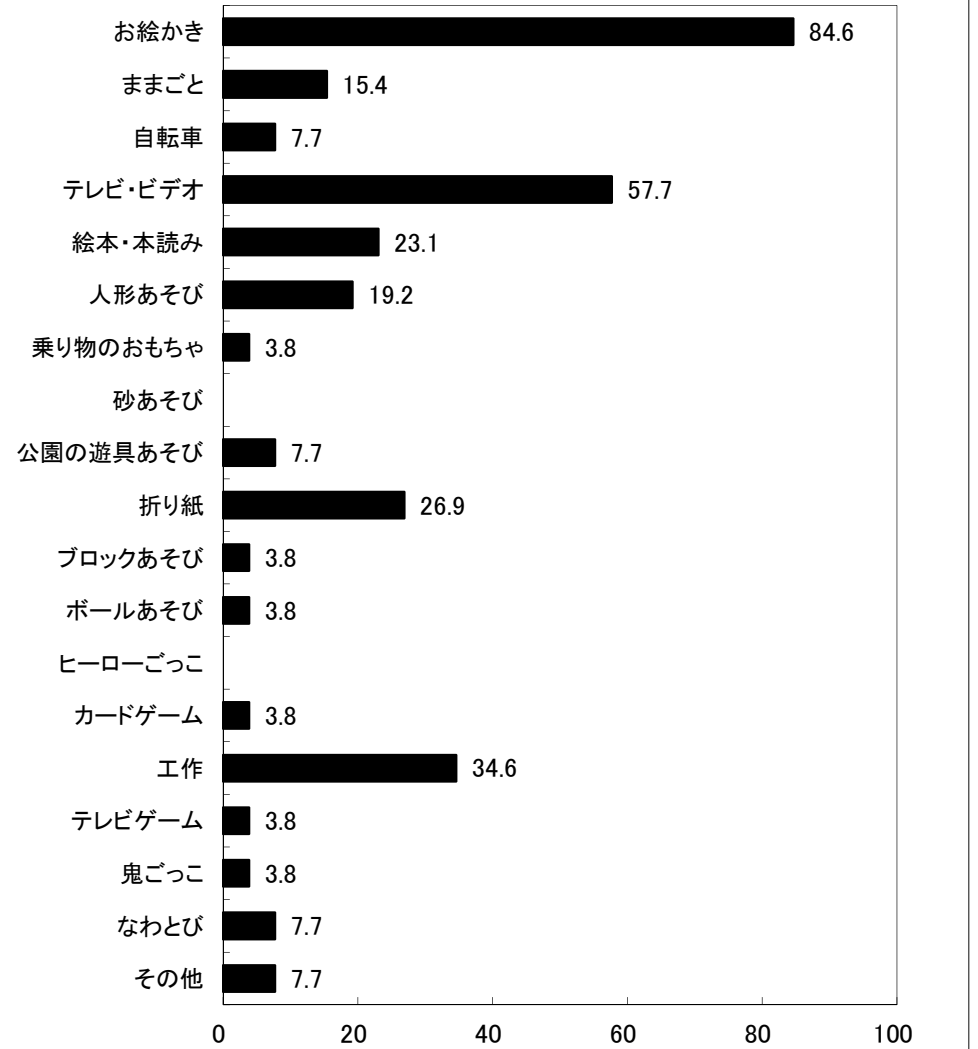
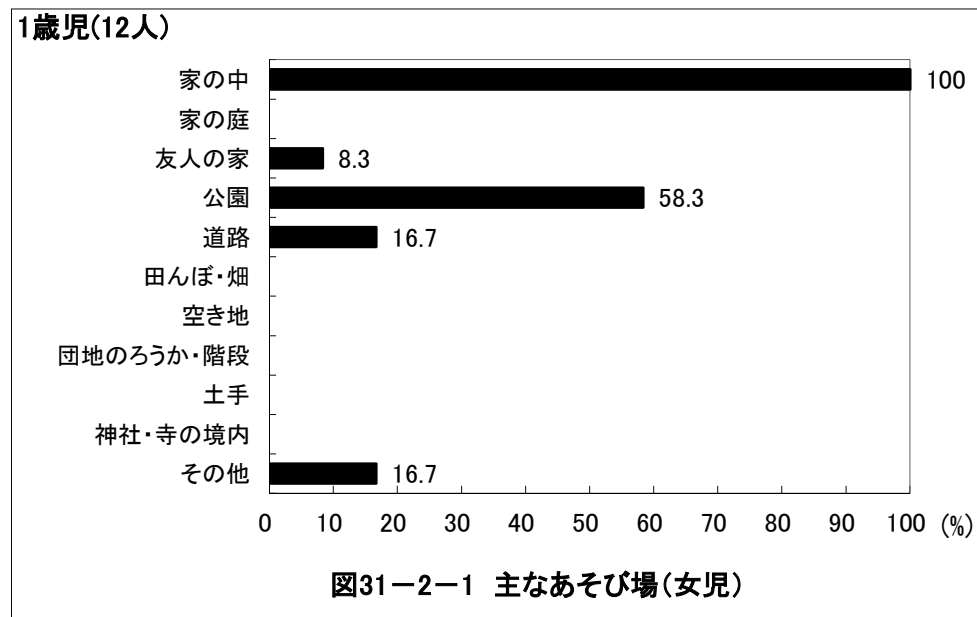
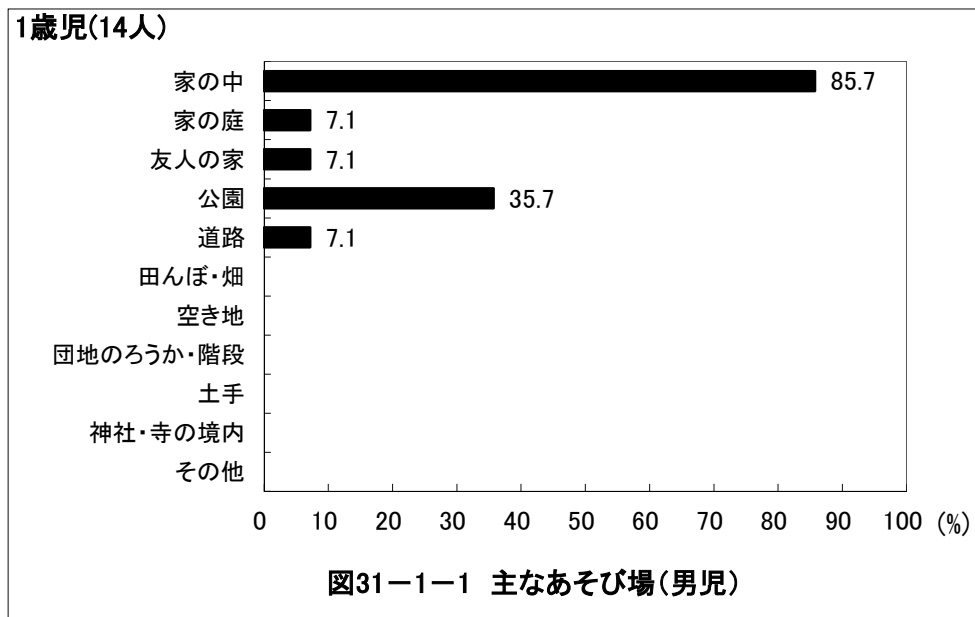
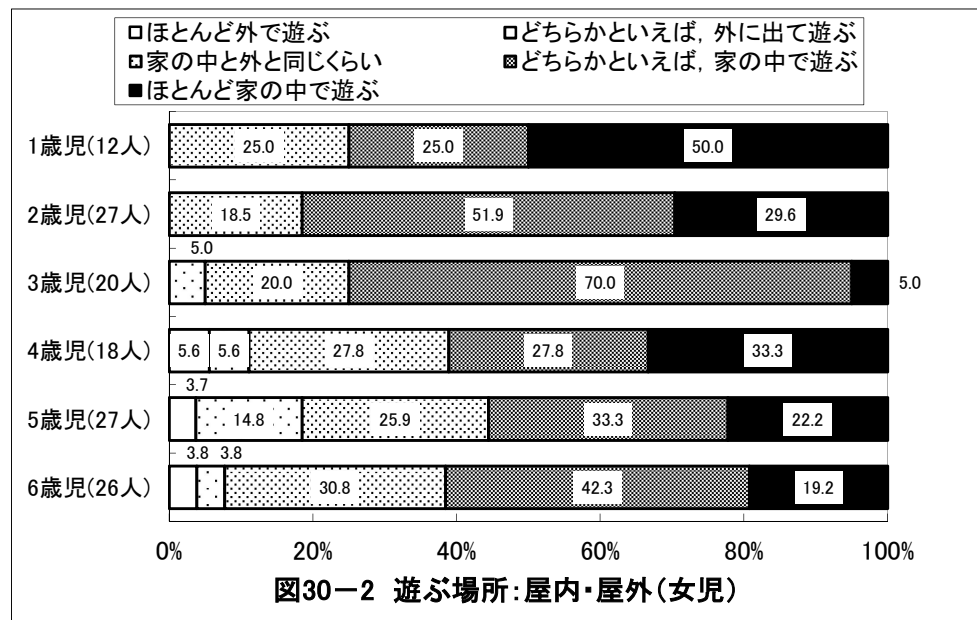
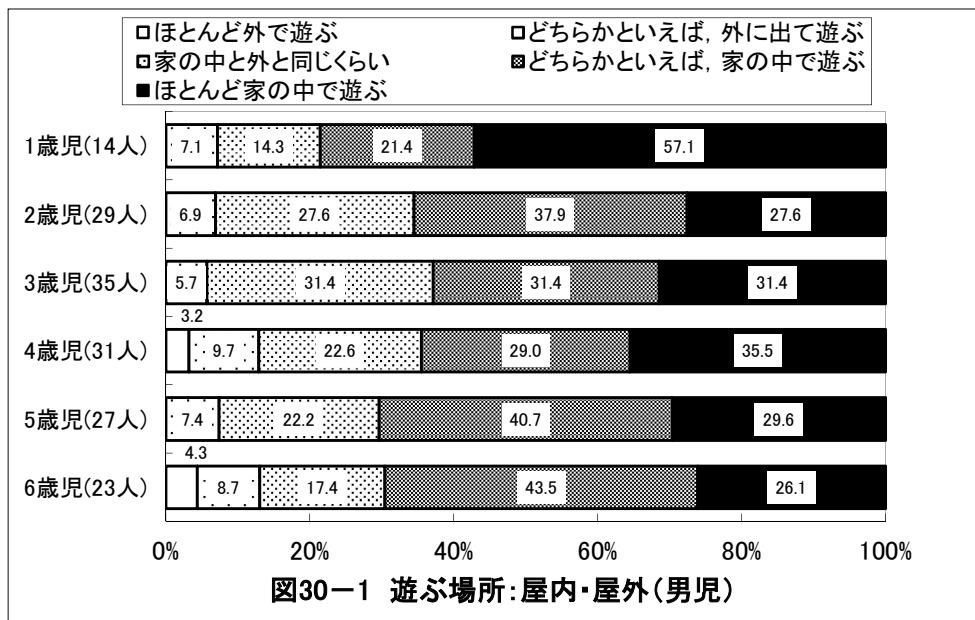

## 京都府久世郡 保育所(園)

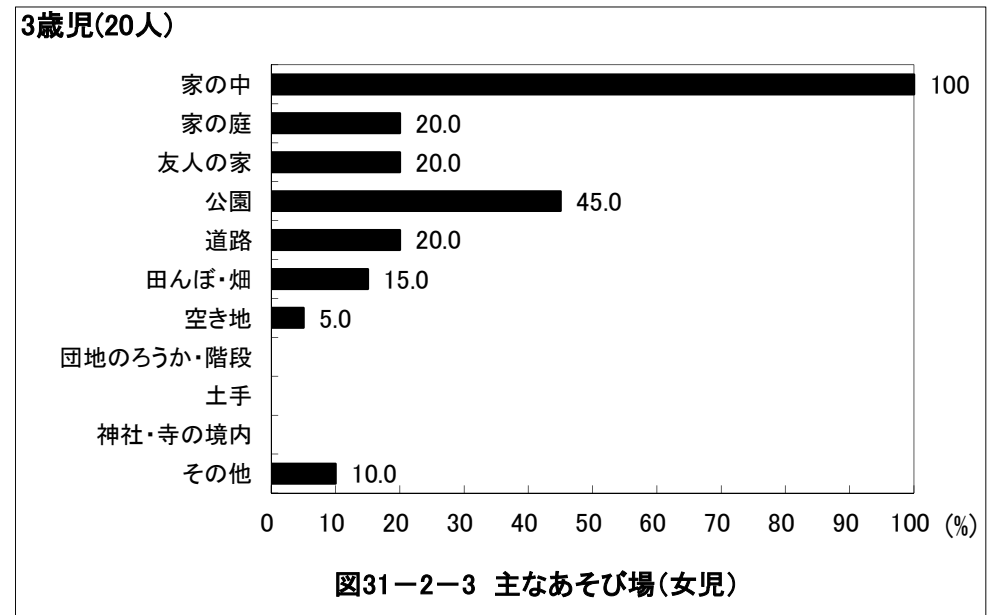
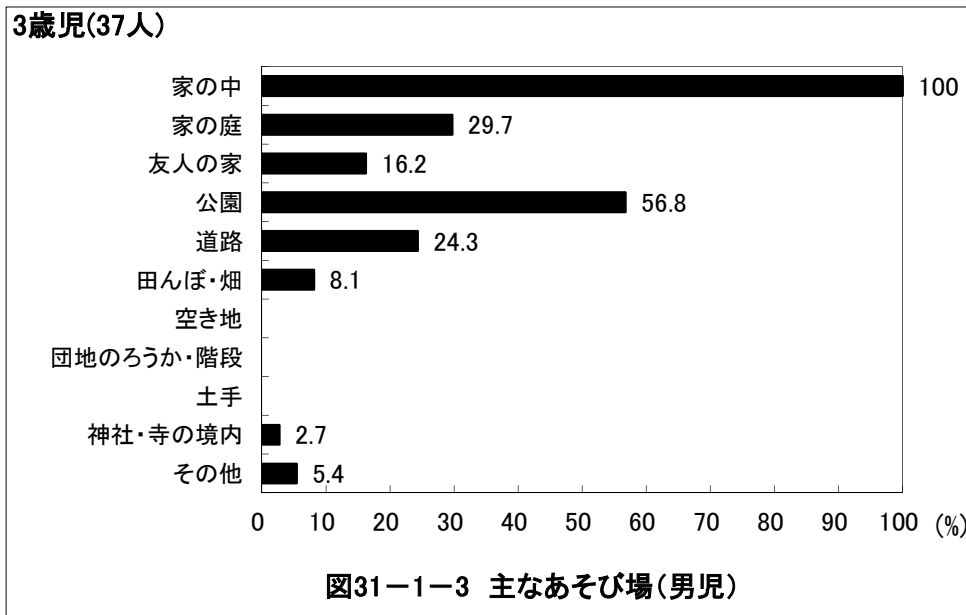
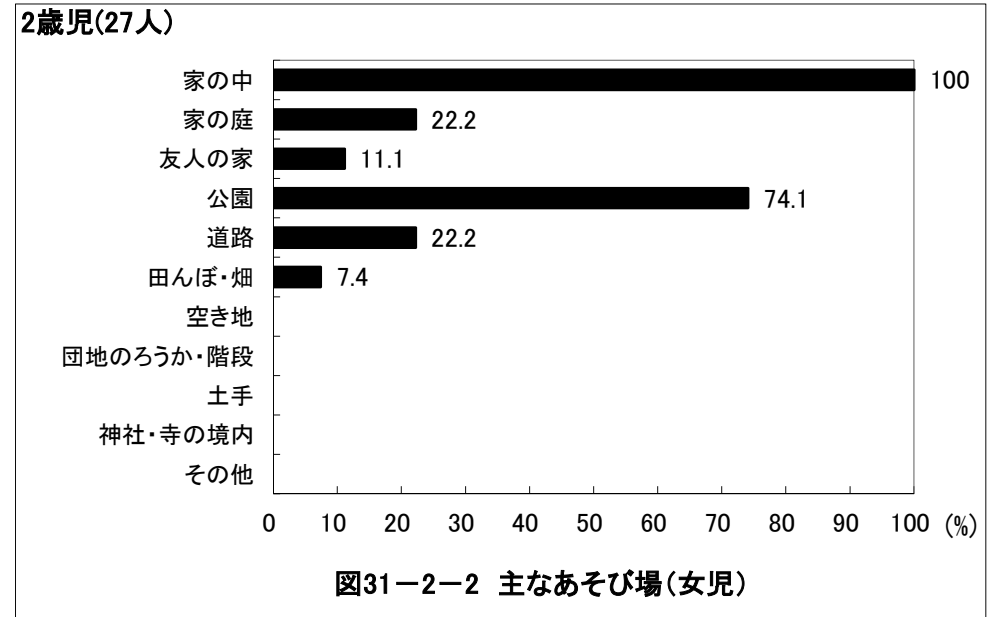
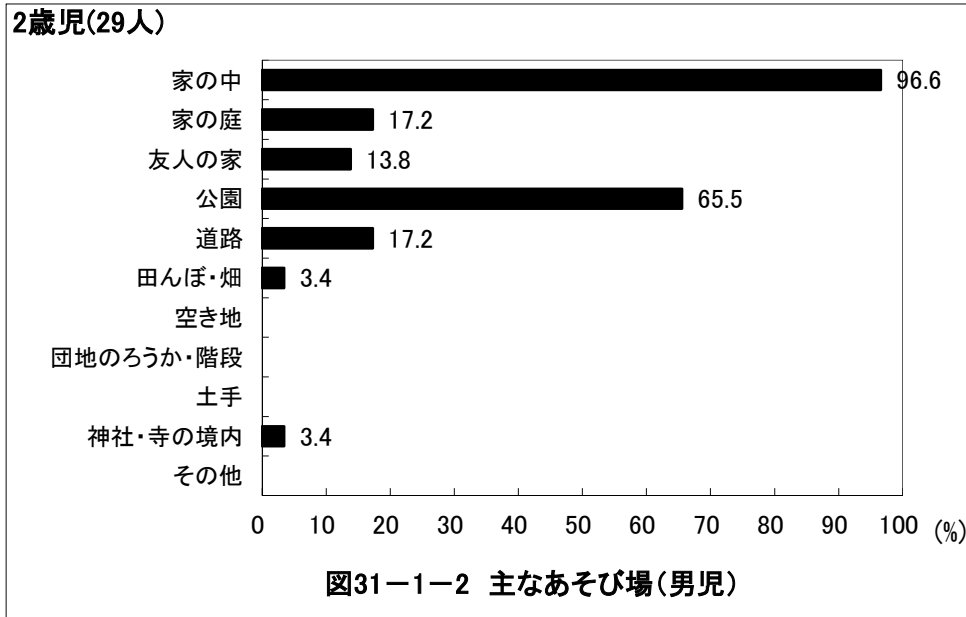

## 京都府久世郡 保育所(園)

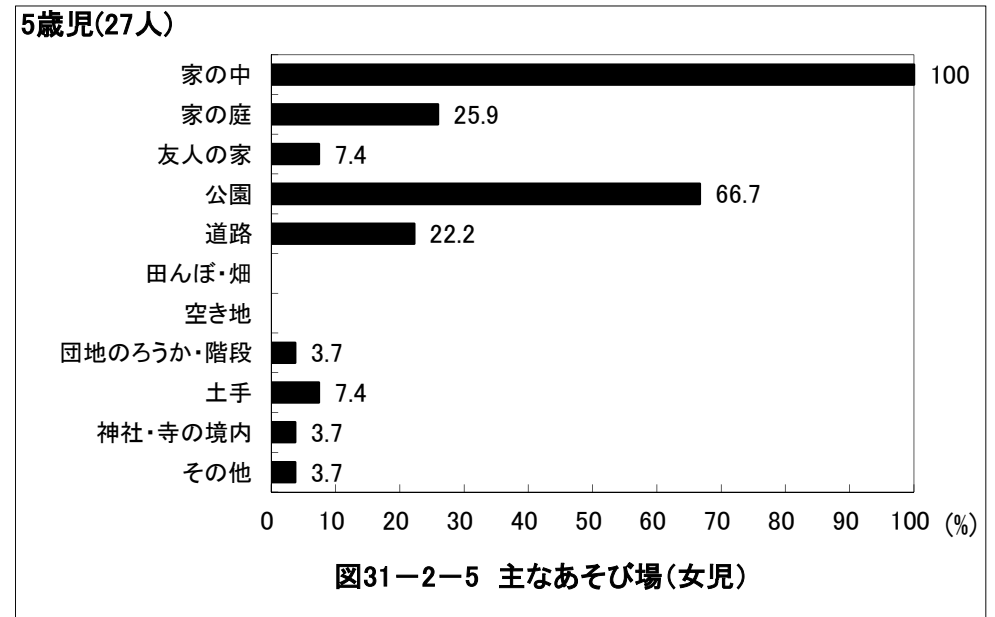
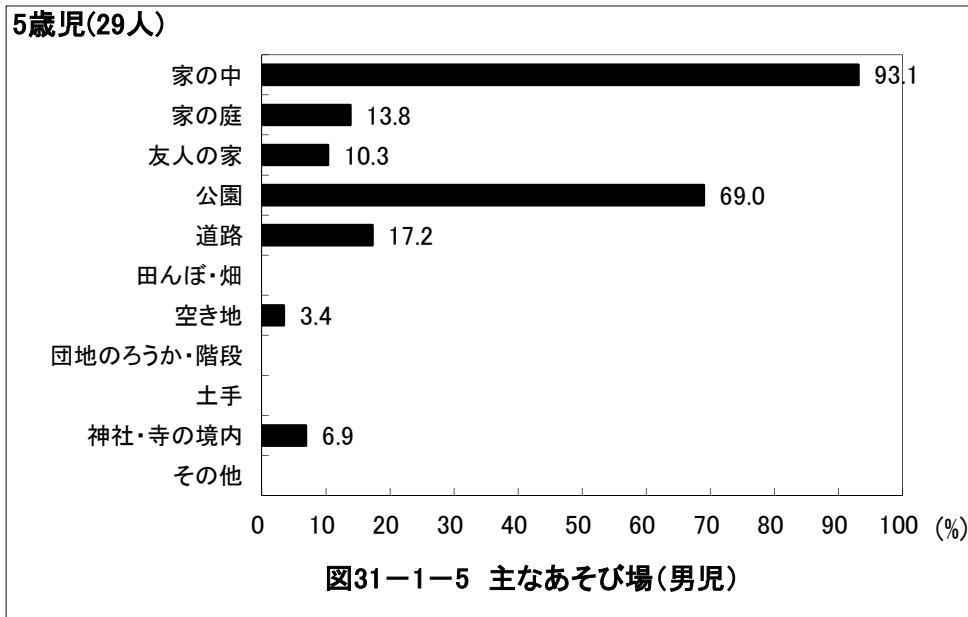
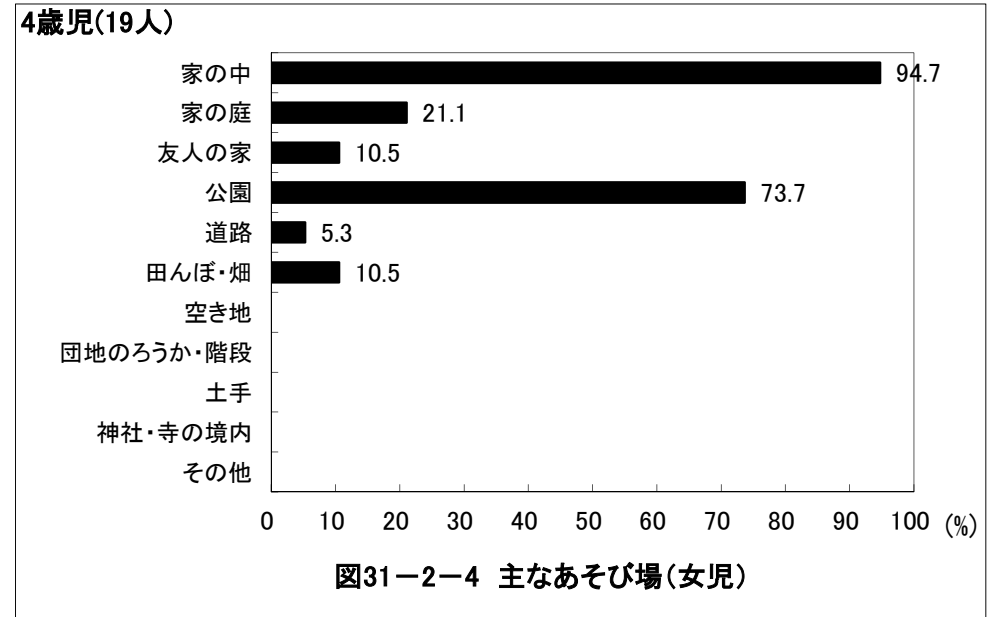
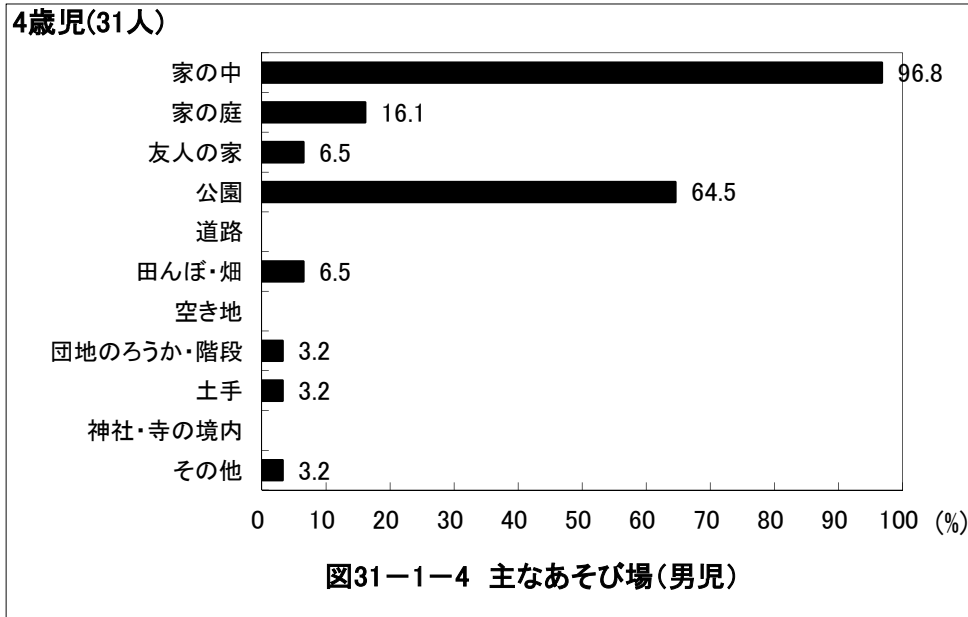

## 京都府久世郡 保育所(園)

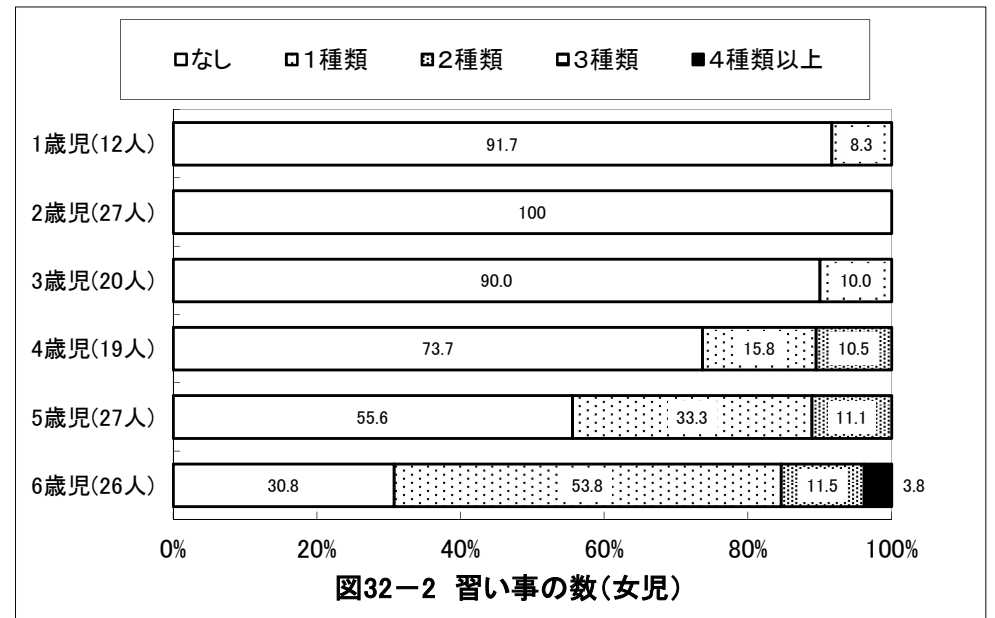
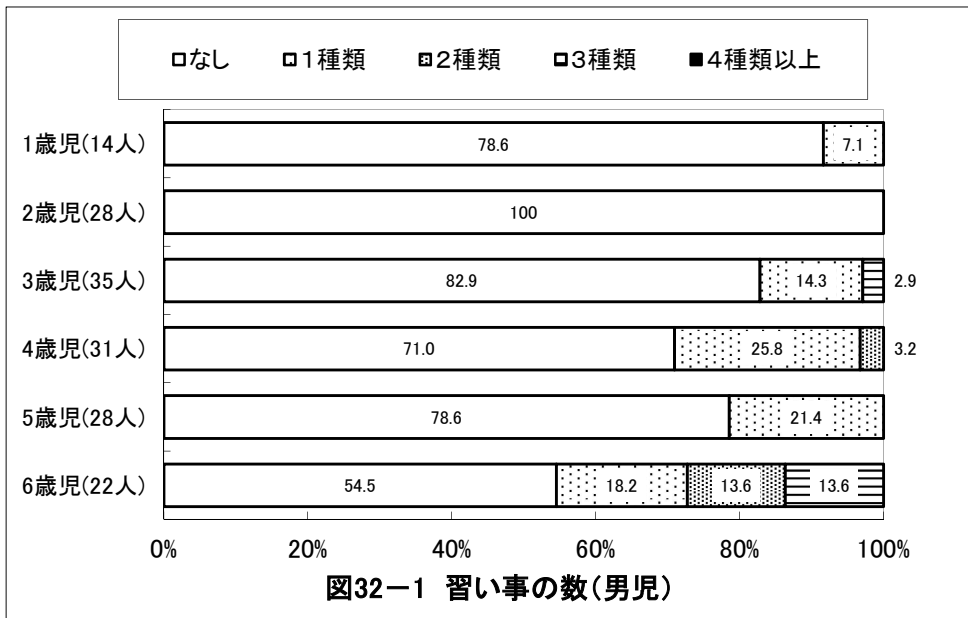
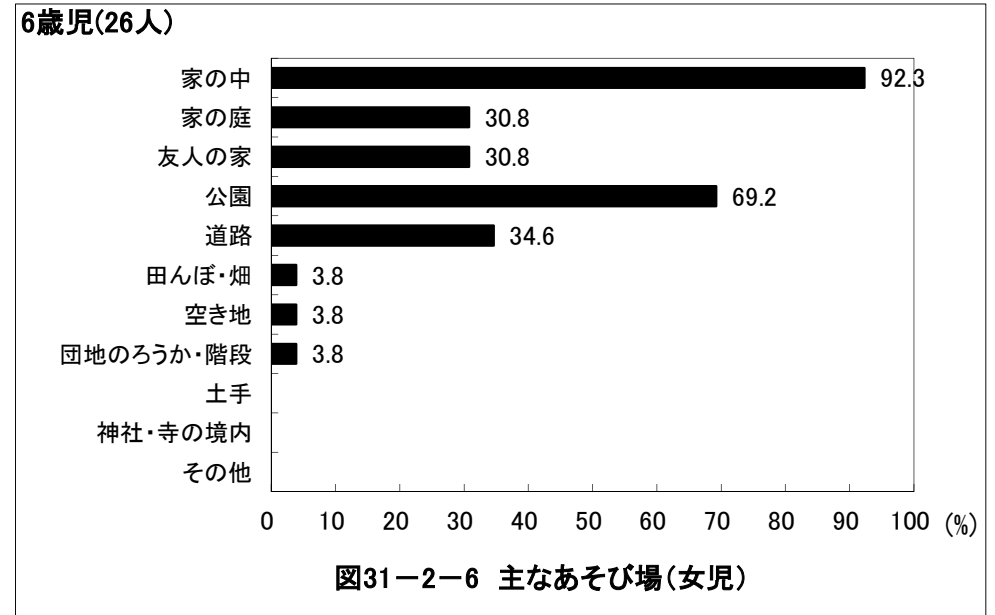
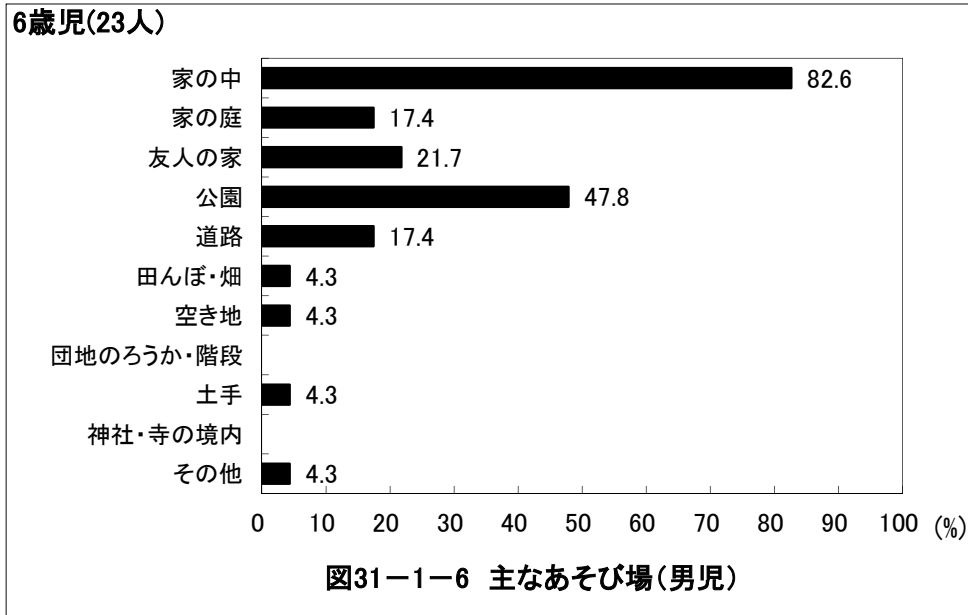

# 京都府久世郡 保育所(園)

1歳児(14人)



図33-1-1 習い事の内容(男児)

1歳児(12人)

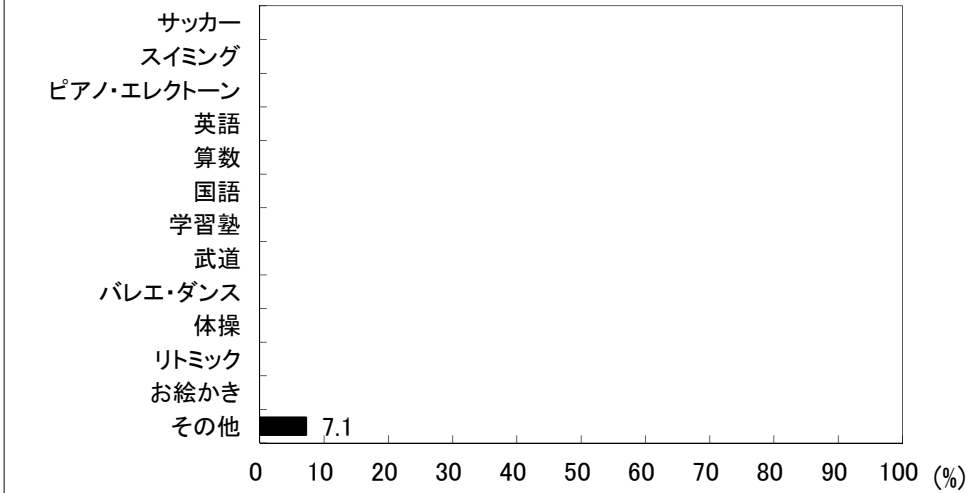

図33-2-1 習い事の内容(女児)

2歳児(28人)

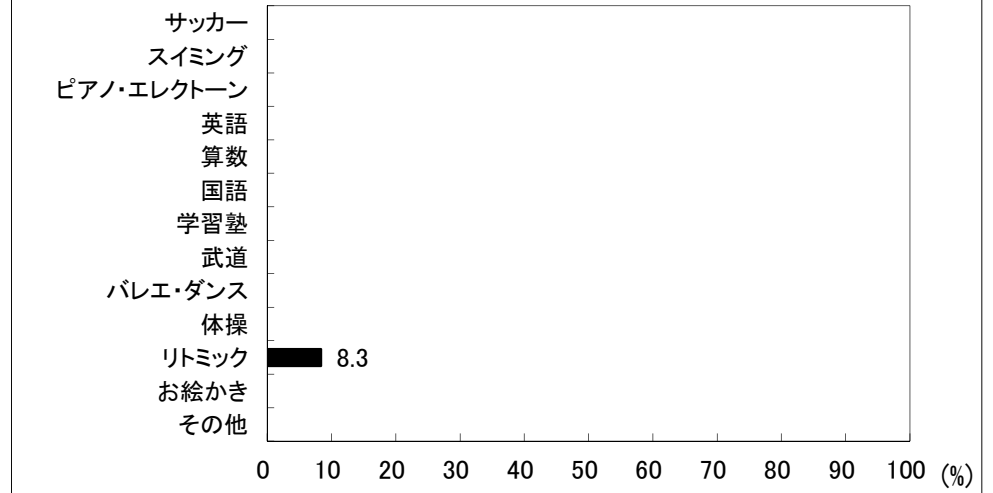

図33-1-2 習い事の内容(男児)

2歳児(27人)

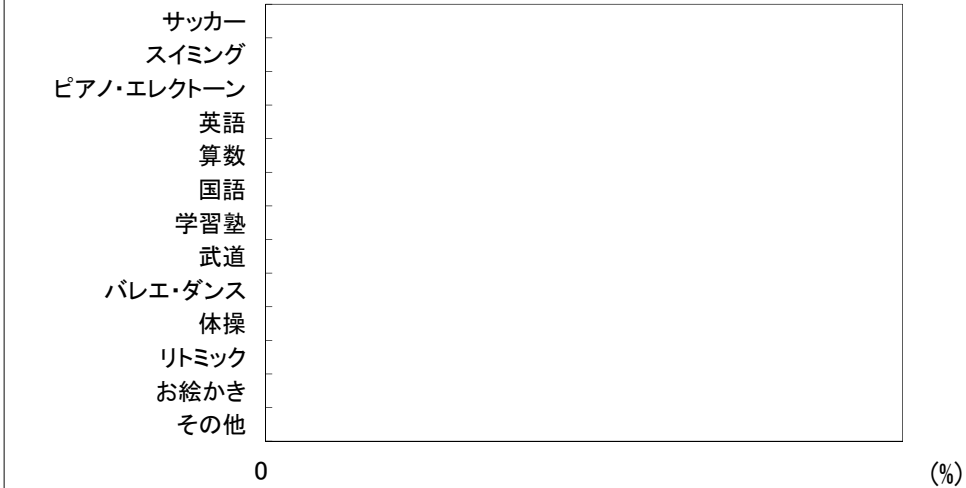

図33-2-2 習い事の内容(女児)

## 京都府久世郡 保育所(園)



## 京都府久世郡 保育所(園)

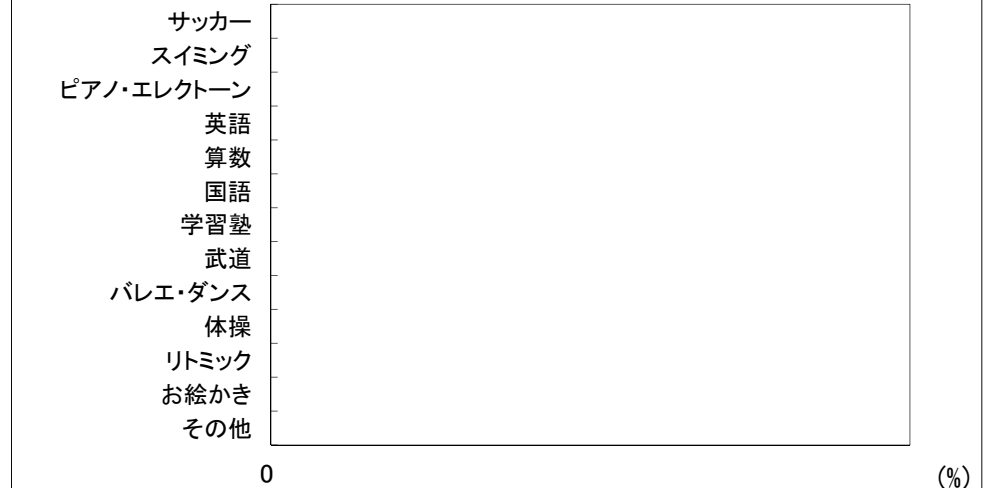
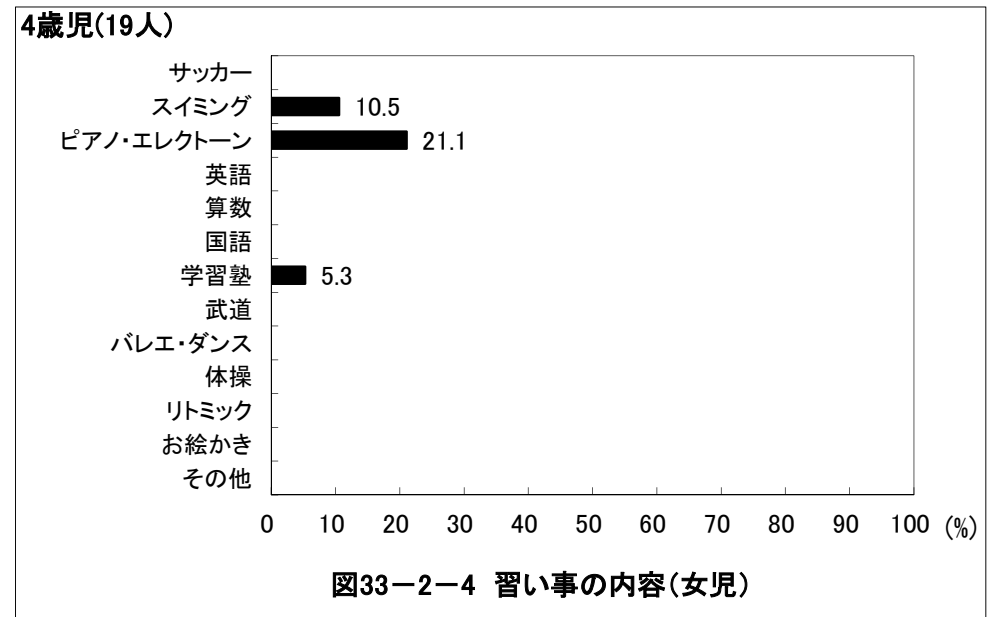
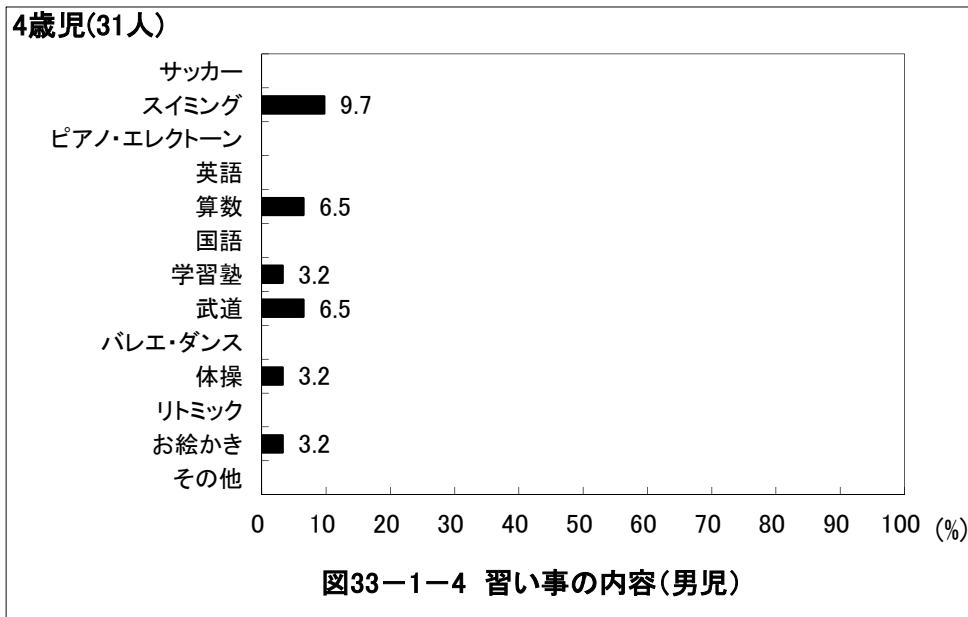
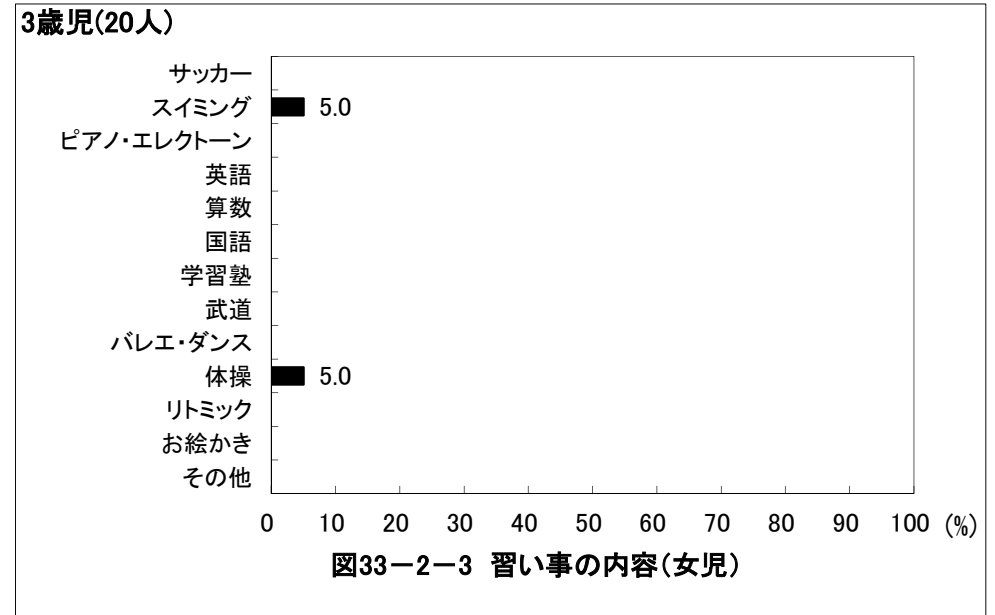
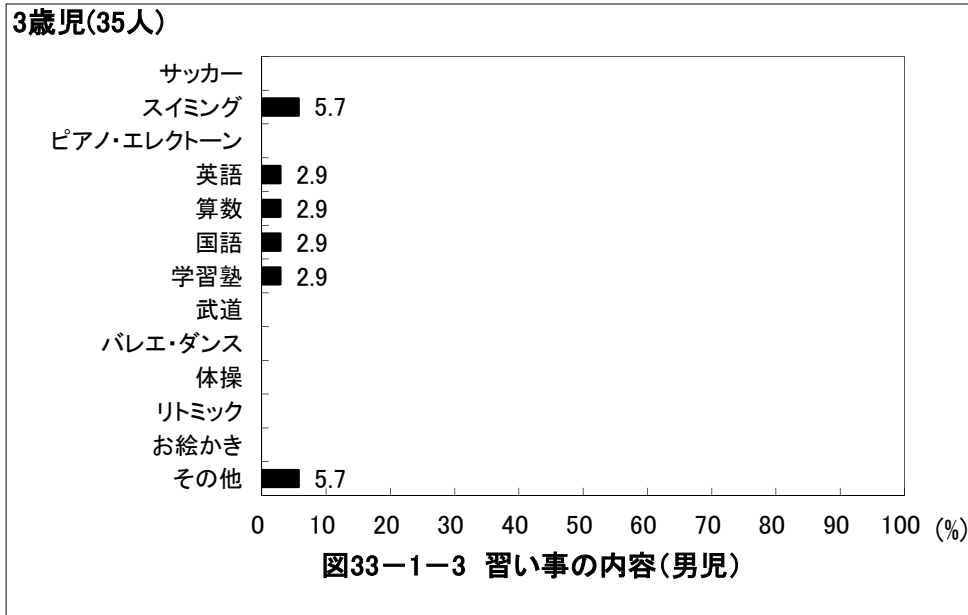
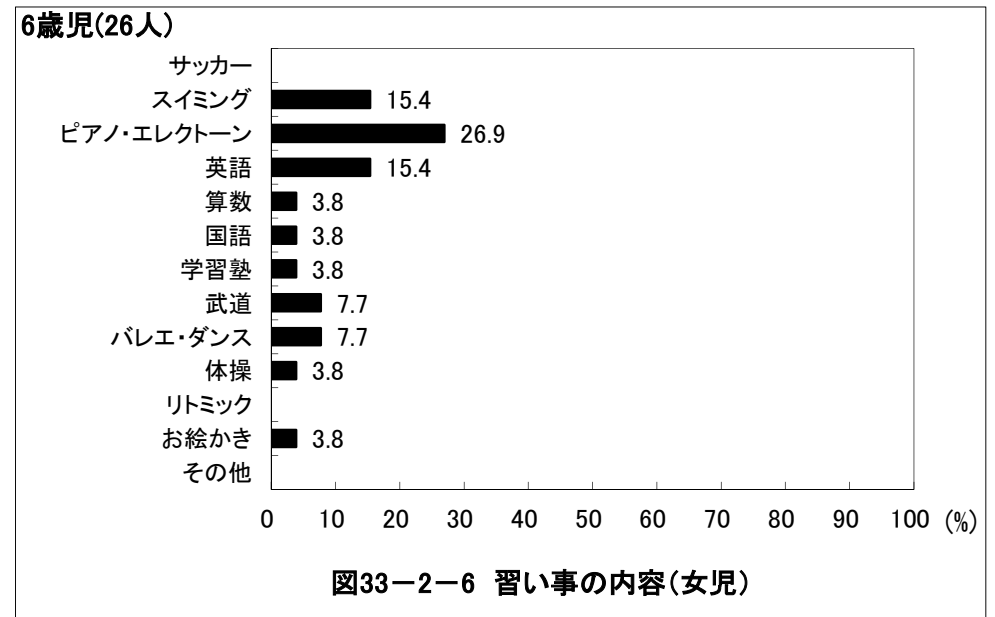
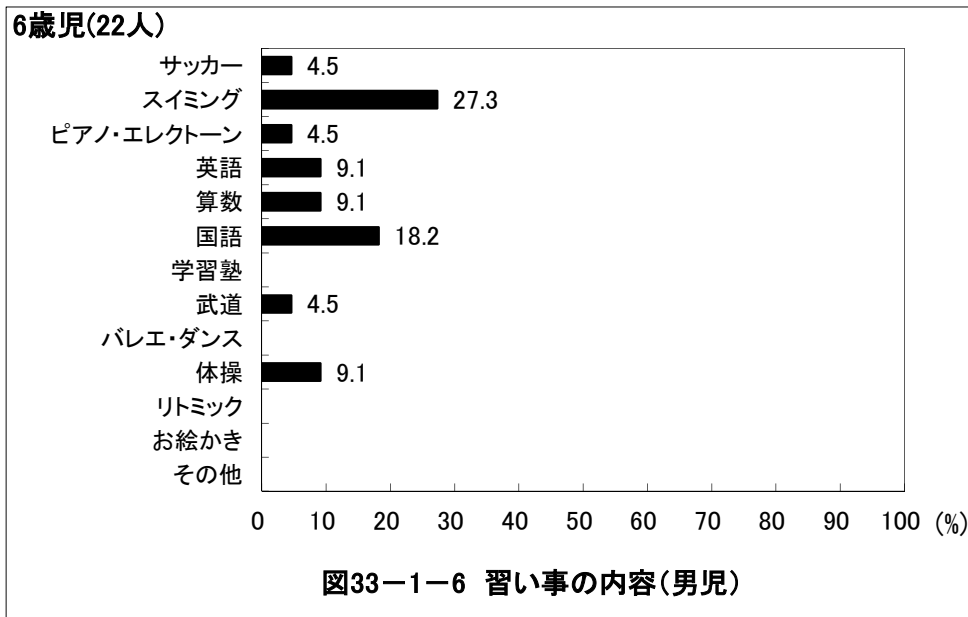
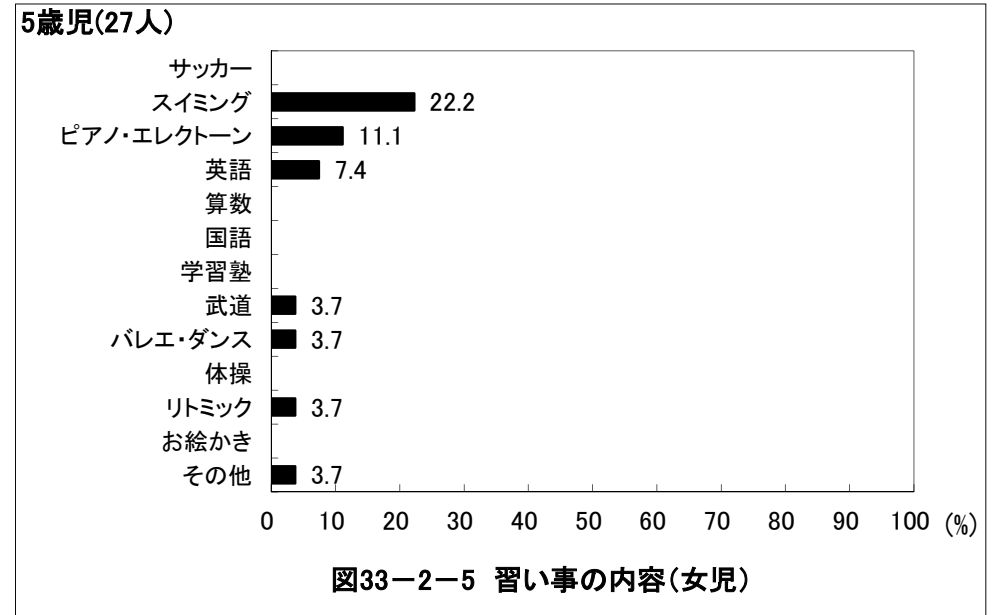
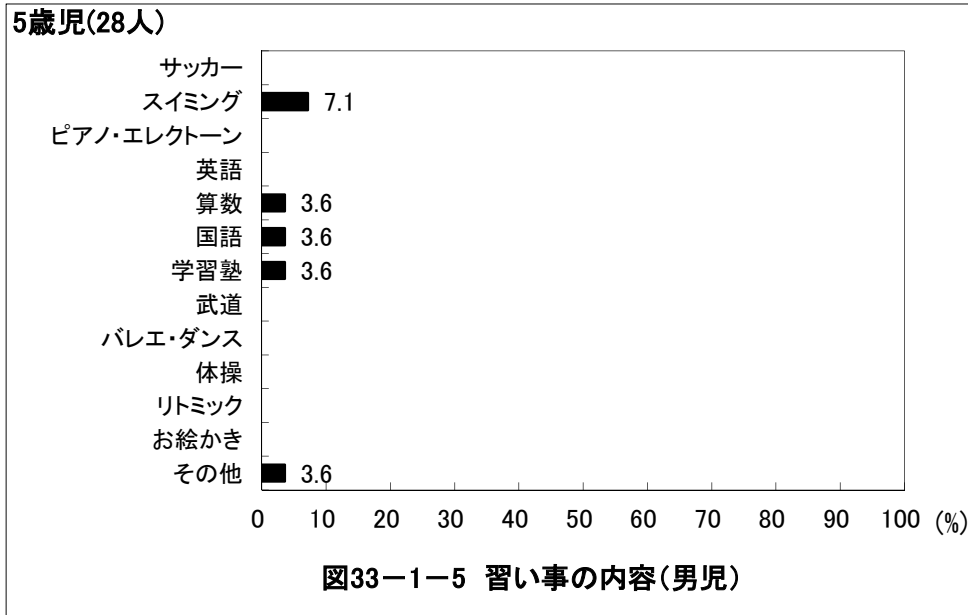

## 京都府久世郡 保育所(園)

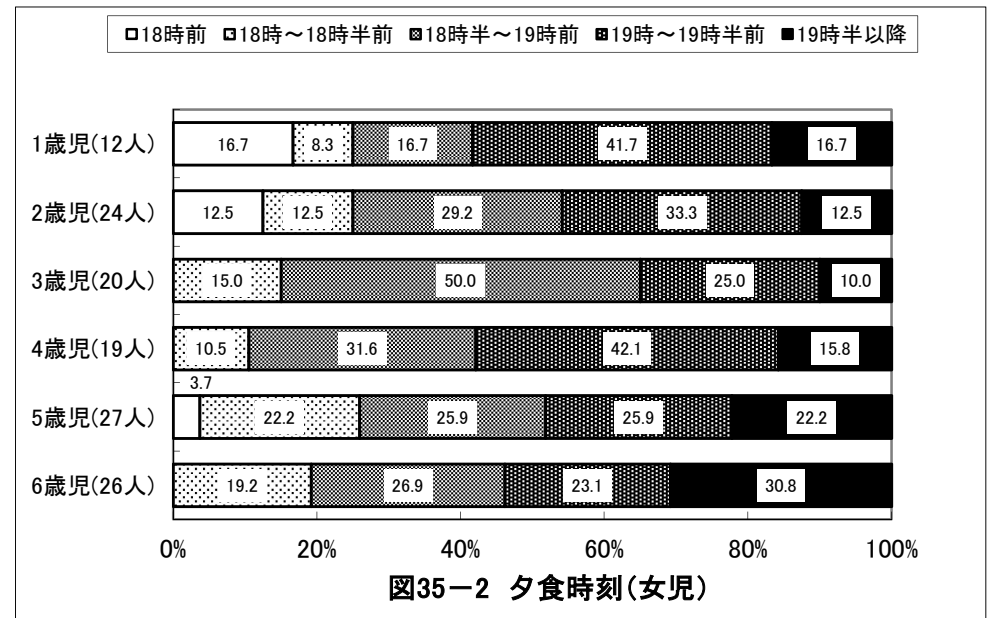
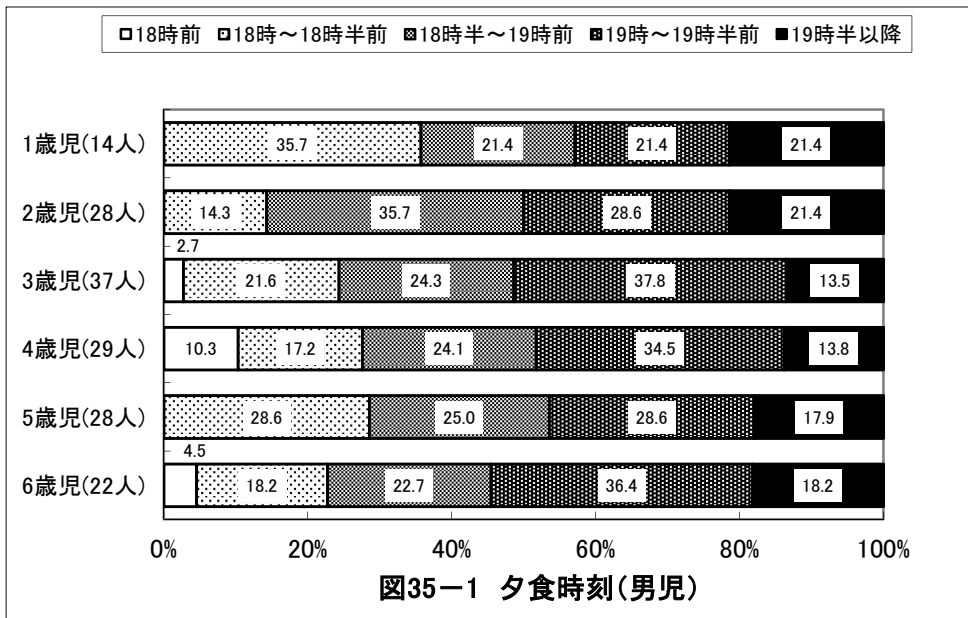
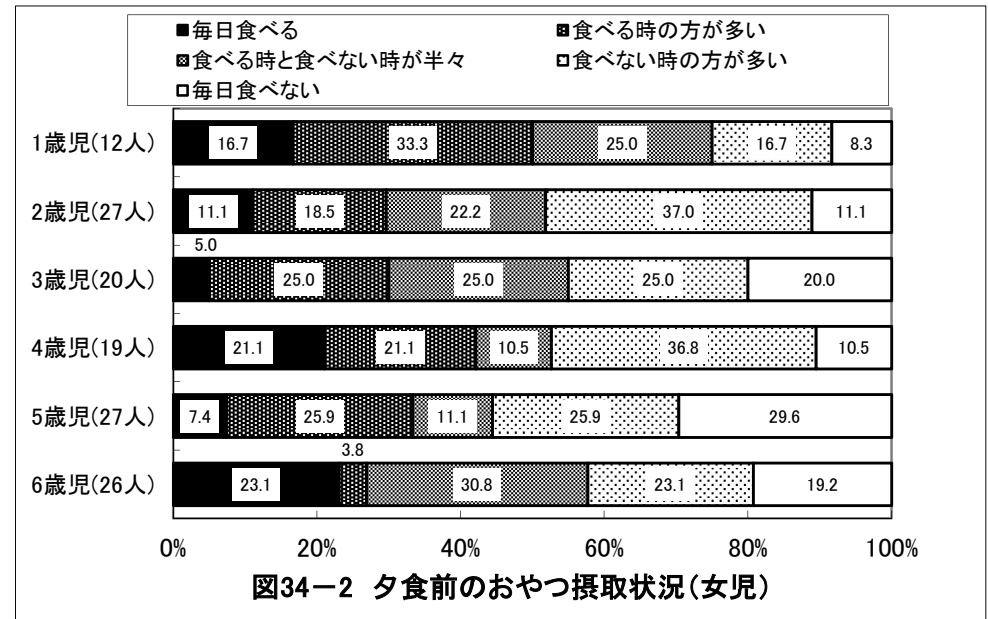
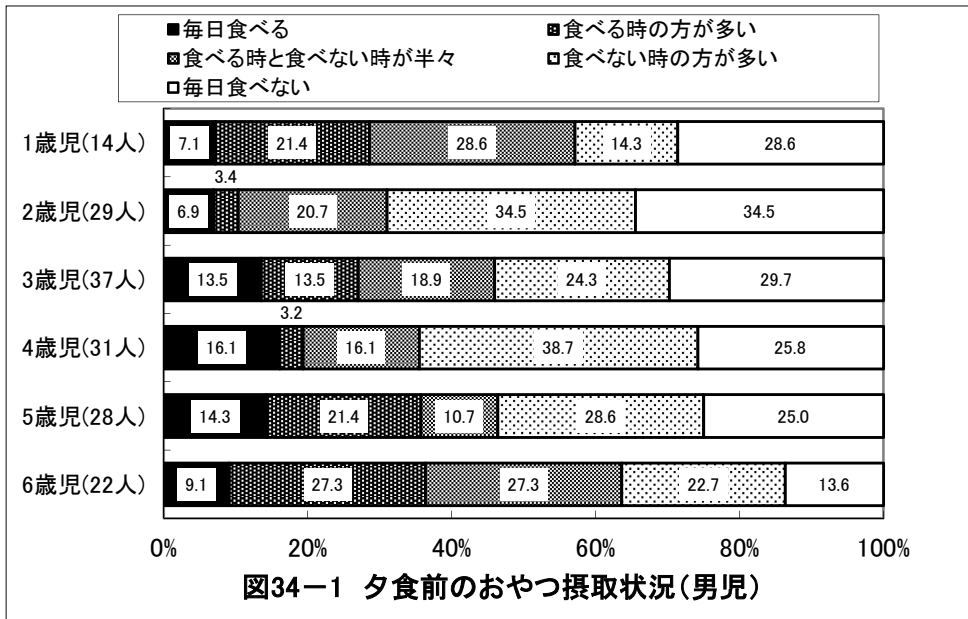



## 京都府久世郡 保育所(園)

### 1歳児(14人)



図36-1-1 食事で気にかかること(男児)

### 1歳児(12人)

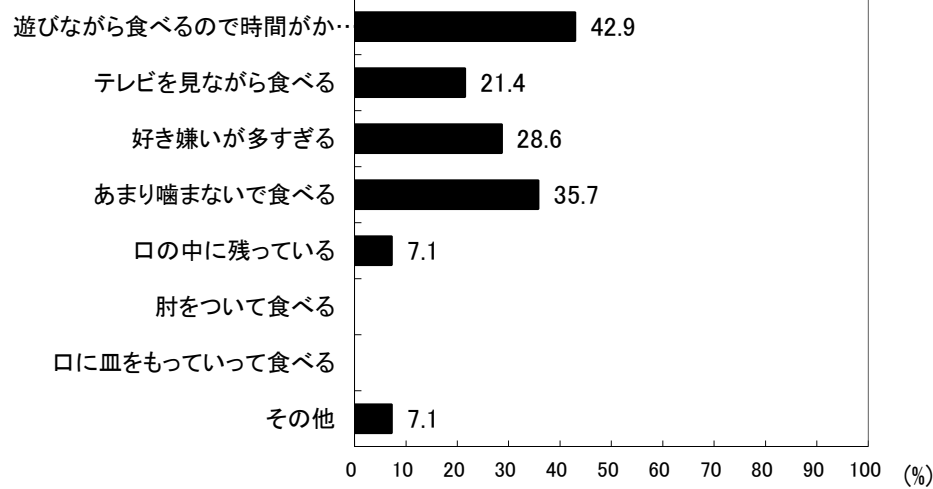

図36-2-1 食事で気にかかること(女児)

### 2歳児(29人)

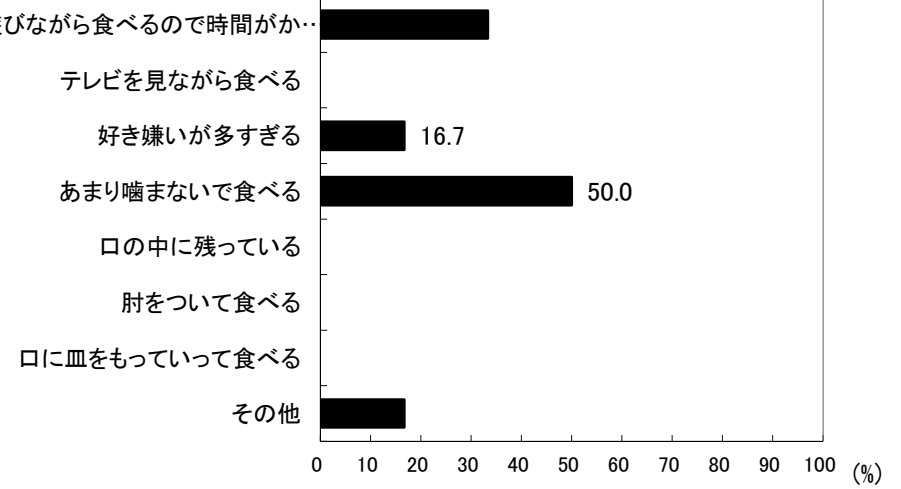

図36-1-2 食事で気にかかること(男児)

### 2歳児(27人)

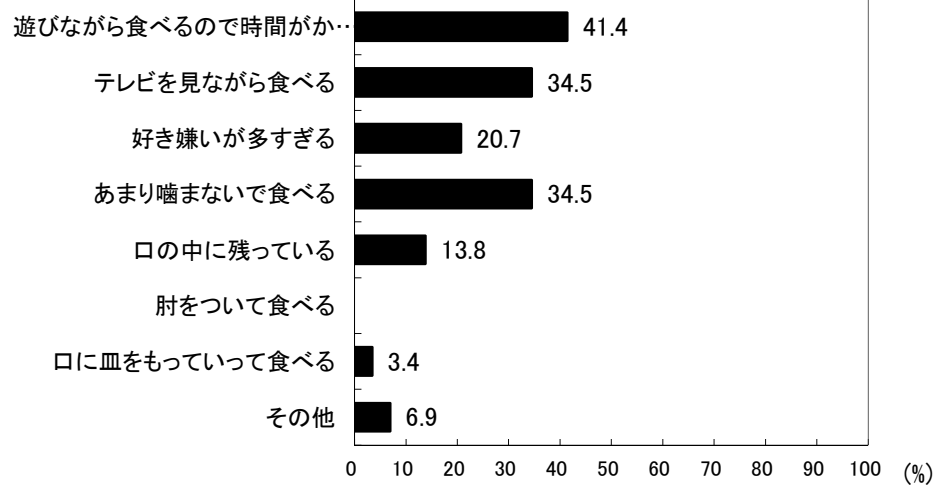

図36-2-2 食事で気にかかること(女児)

## 京都府久世郡 保育所(園)

### 3歳児(37人)

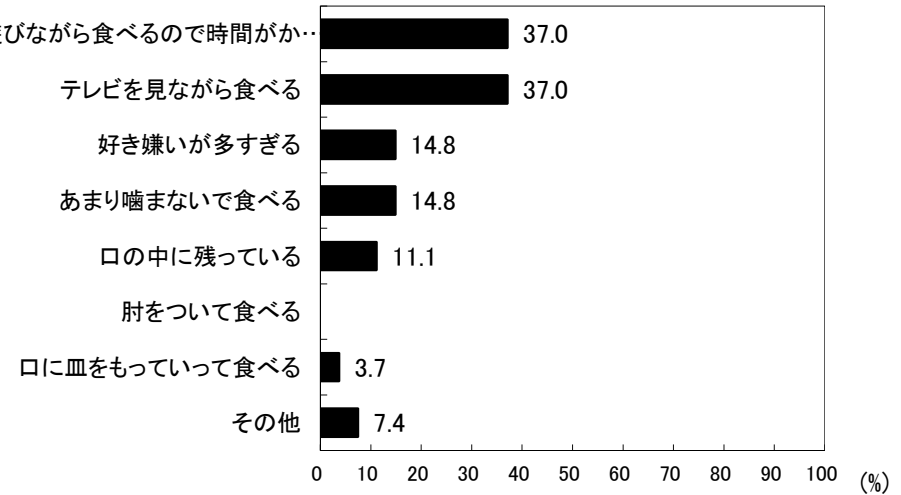

図36-1-3 食事で気にかかること(男児)

### 3歳児(20人)

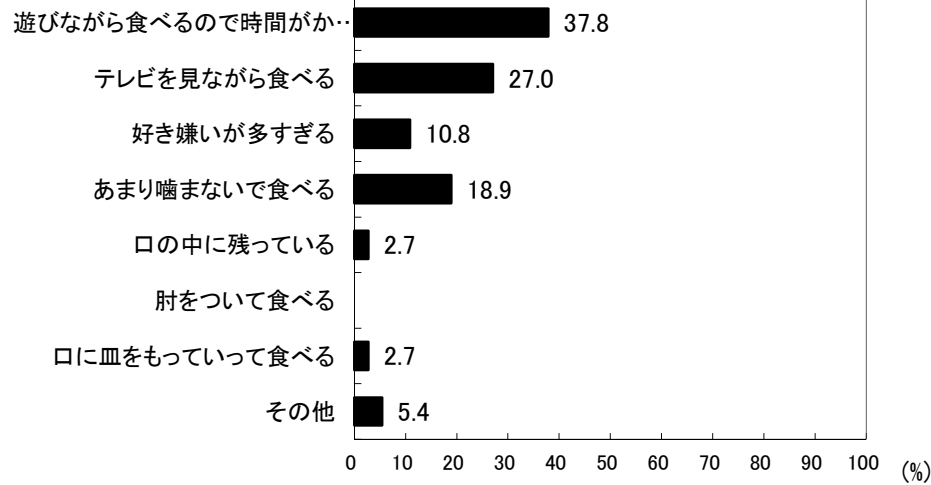

図36-2-3 食事で気にかかること(女児)

### 4歳児(31人)

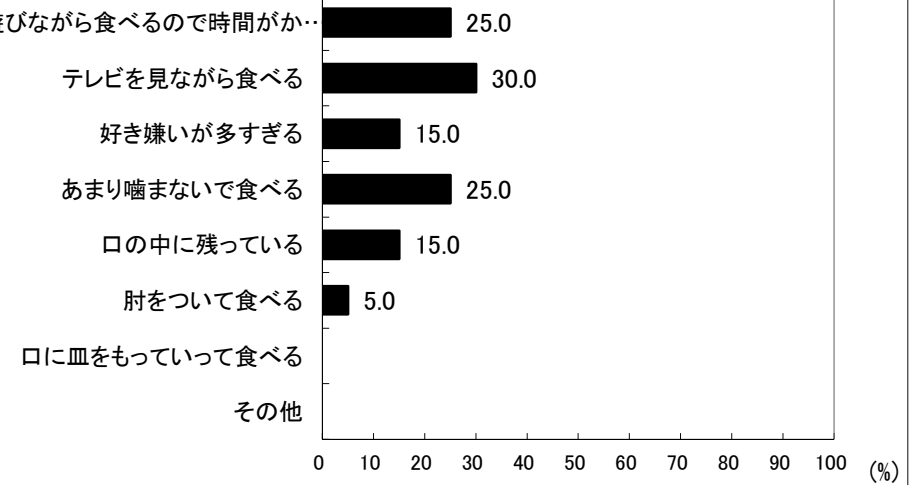

図36-1-4 食事で気にかかること(男児)

### 4歳児(19人)

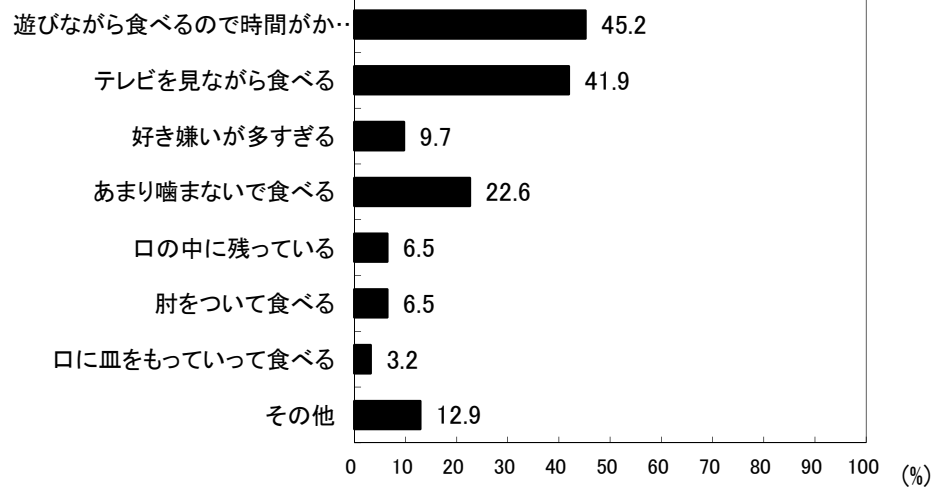

図36-2-4 食事で気にかかること(女児)

## 京都府久世郡 保育所(園)

### 5歳児(29人)

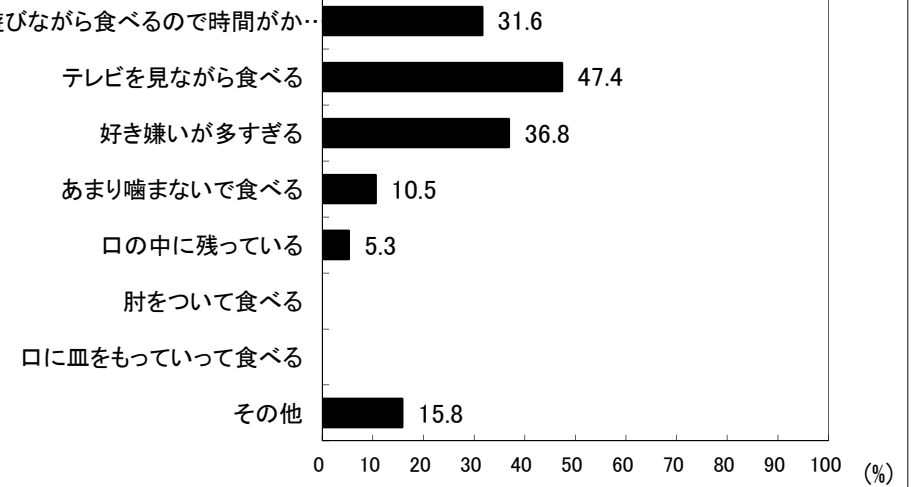

図36-1-5 食事で気にかかること(男児)

### 5歳児(27人)

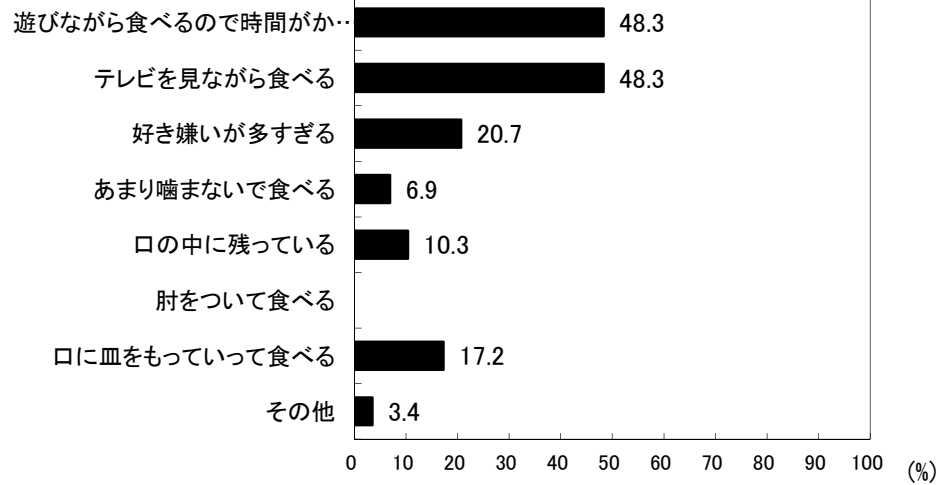

図36-2-5 食事で気にかかること(女児)

### 6歳児(23人)

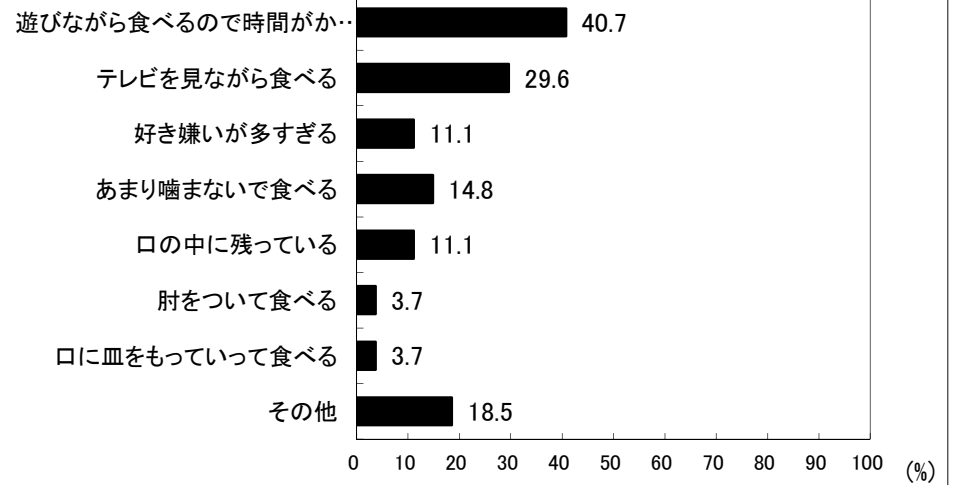

図36-1-6 食事で気にかかること(男児)

### 6歳児(26人)

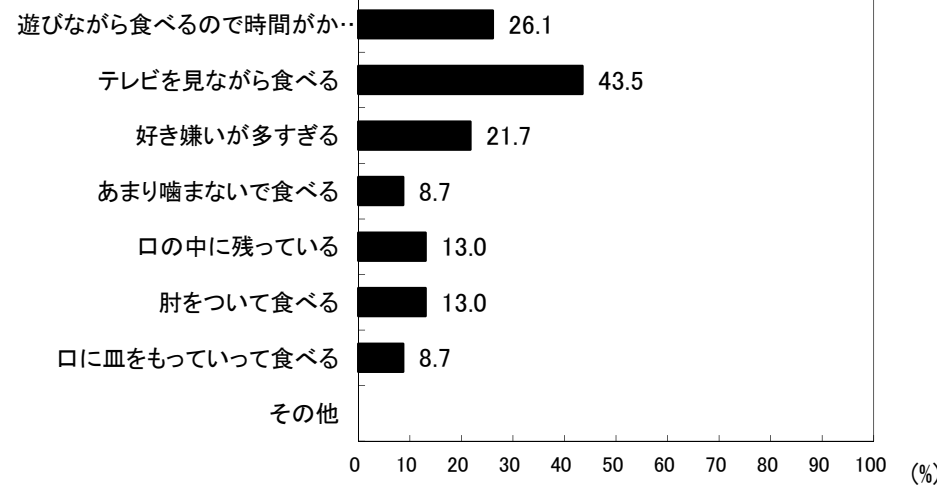

図36-2-6 食事で気にかかること(女児)

## 京都府久世郡 保育所(園)

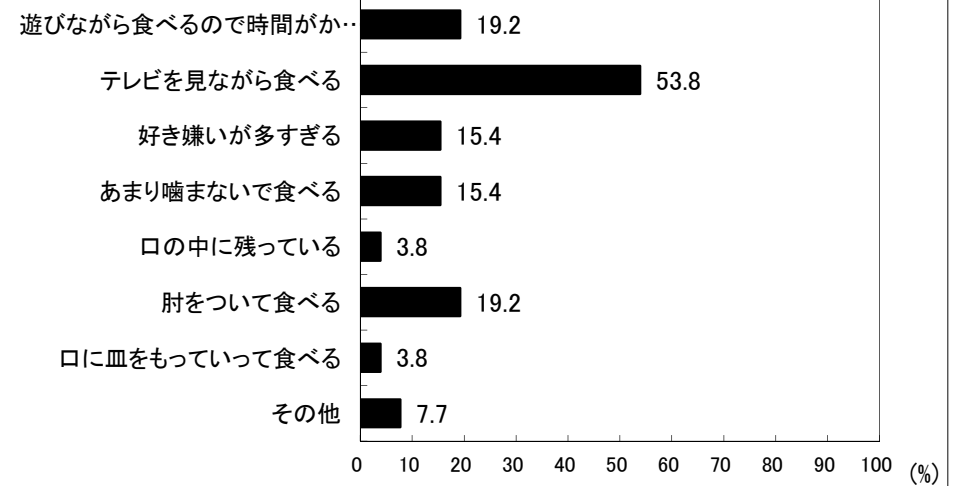
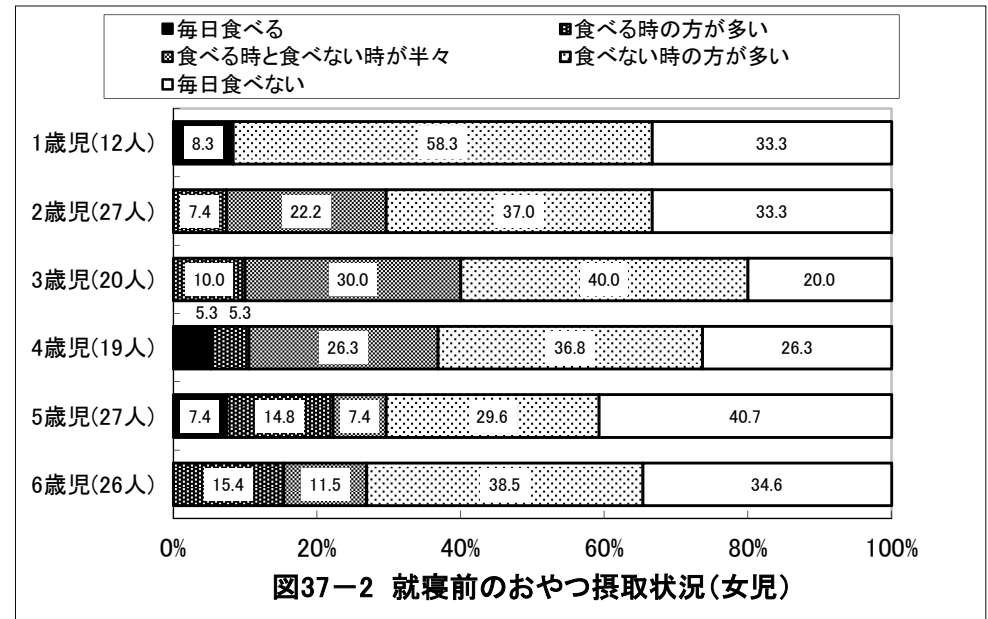
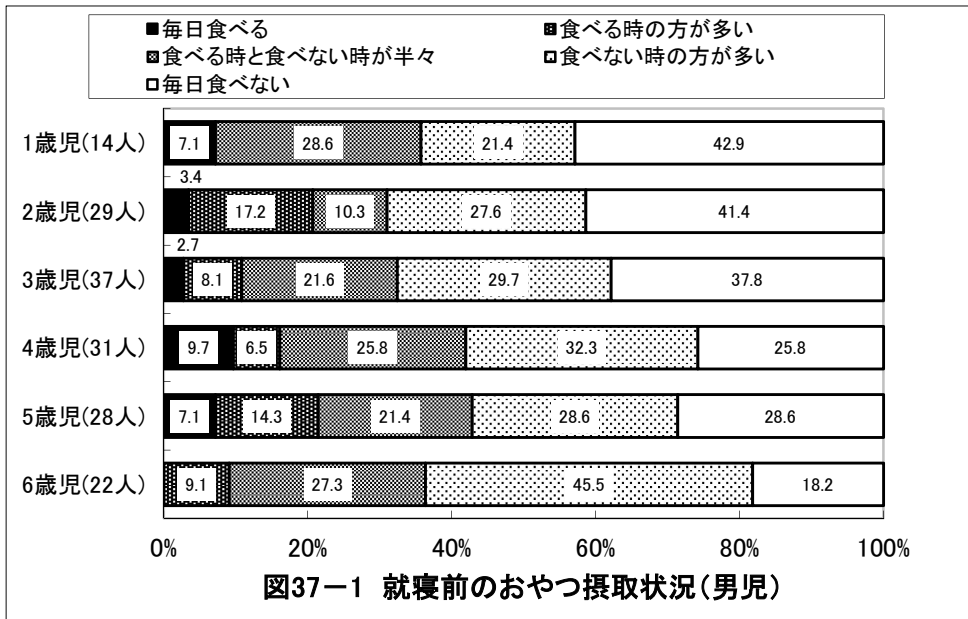

## 京都府久世郡 保育所(園)

1歳児(14人)



図38-1-1 夜10時以降の活動(男児)

1歳児(12人)

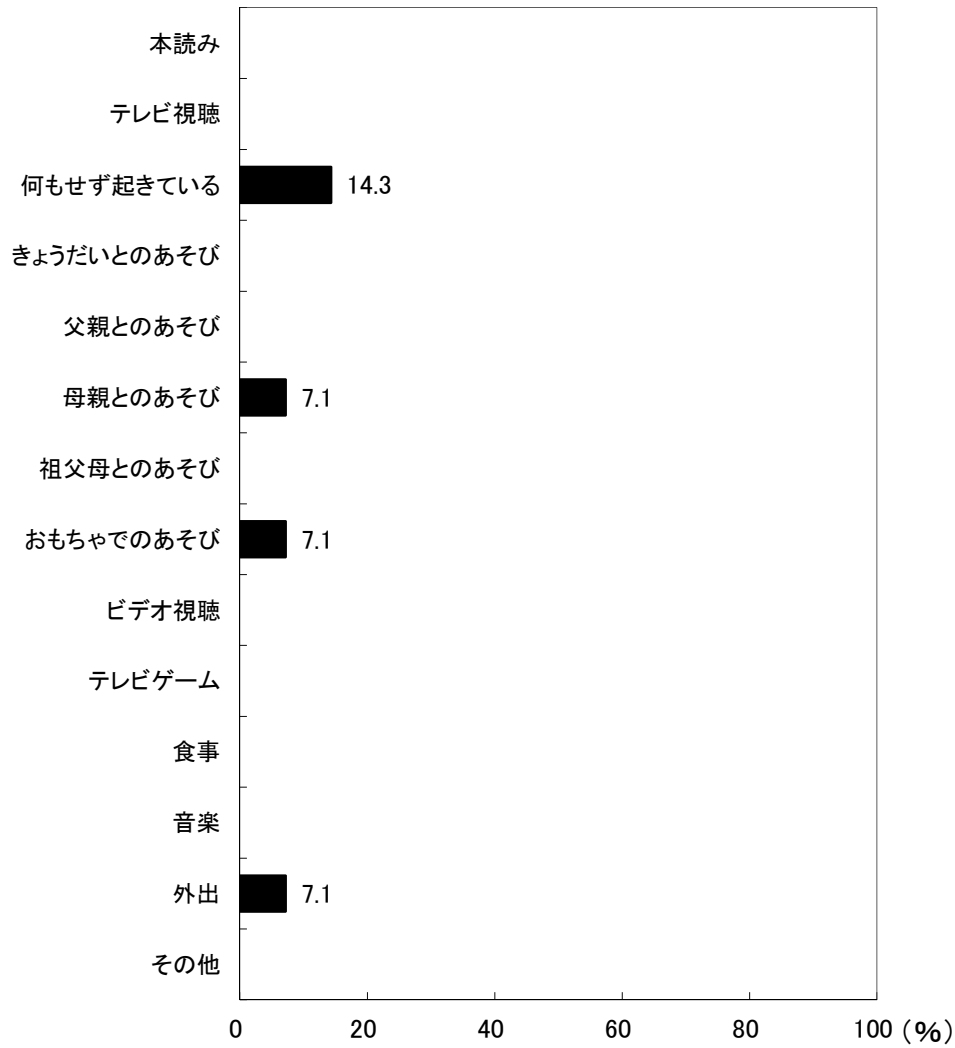

図38-2-1 夜10時以降の活動(女児)

## 京都府久世郡 保育所(園)

2歳児(29人)

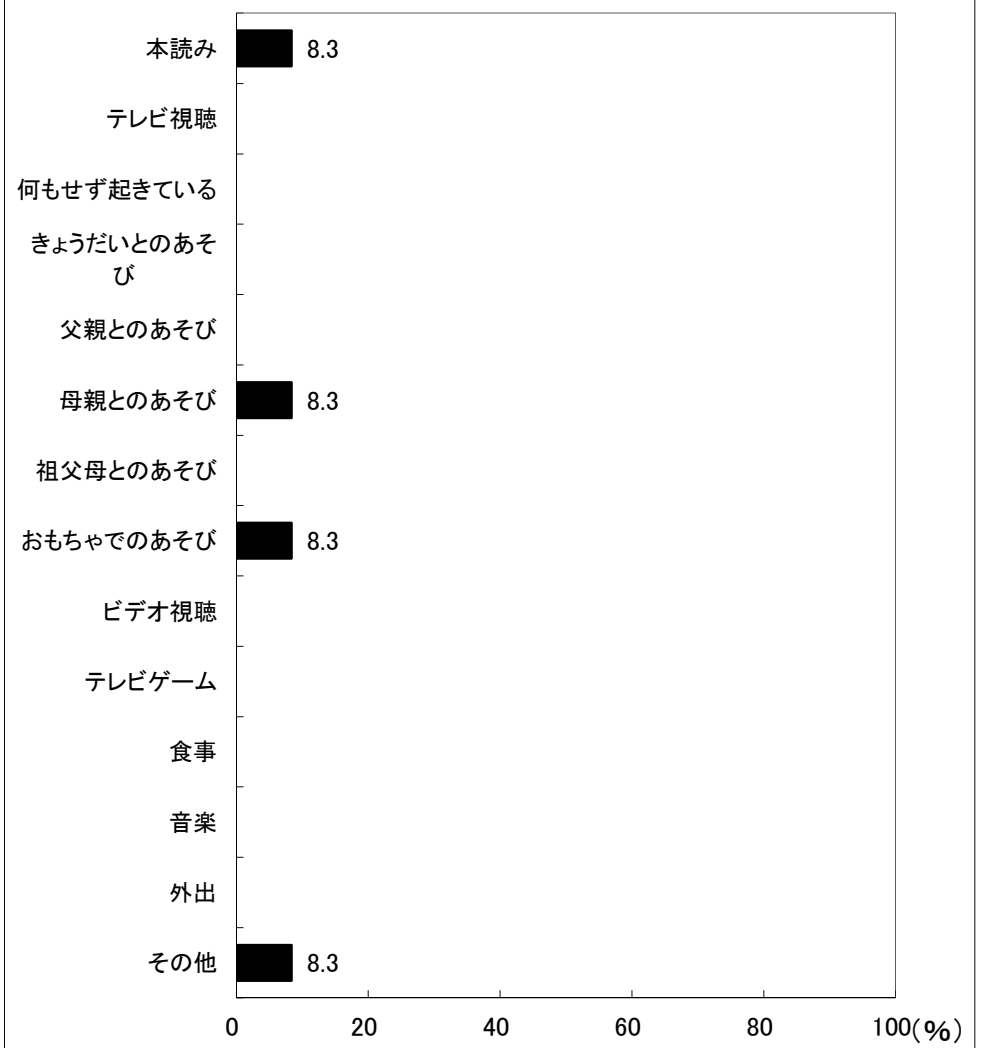

図38-1-2 夜10時以降の活動(男児)

2歳児(27人)

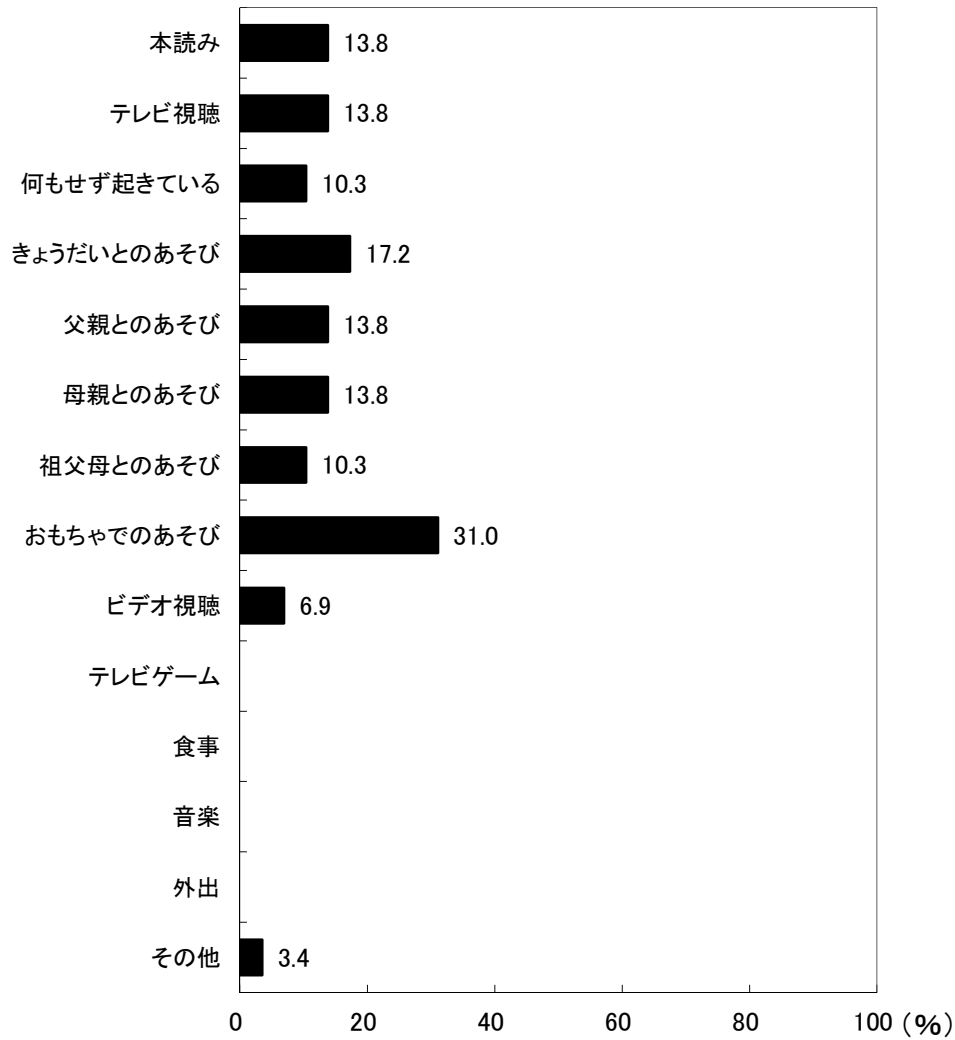

図38-2-2 夜10時以降の活動(女児)

## 京都府久世郡 保育所(園)

3歳児(37人)

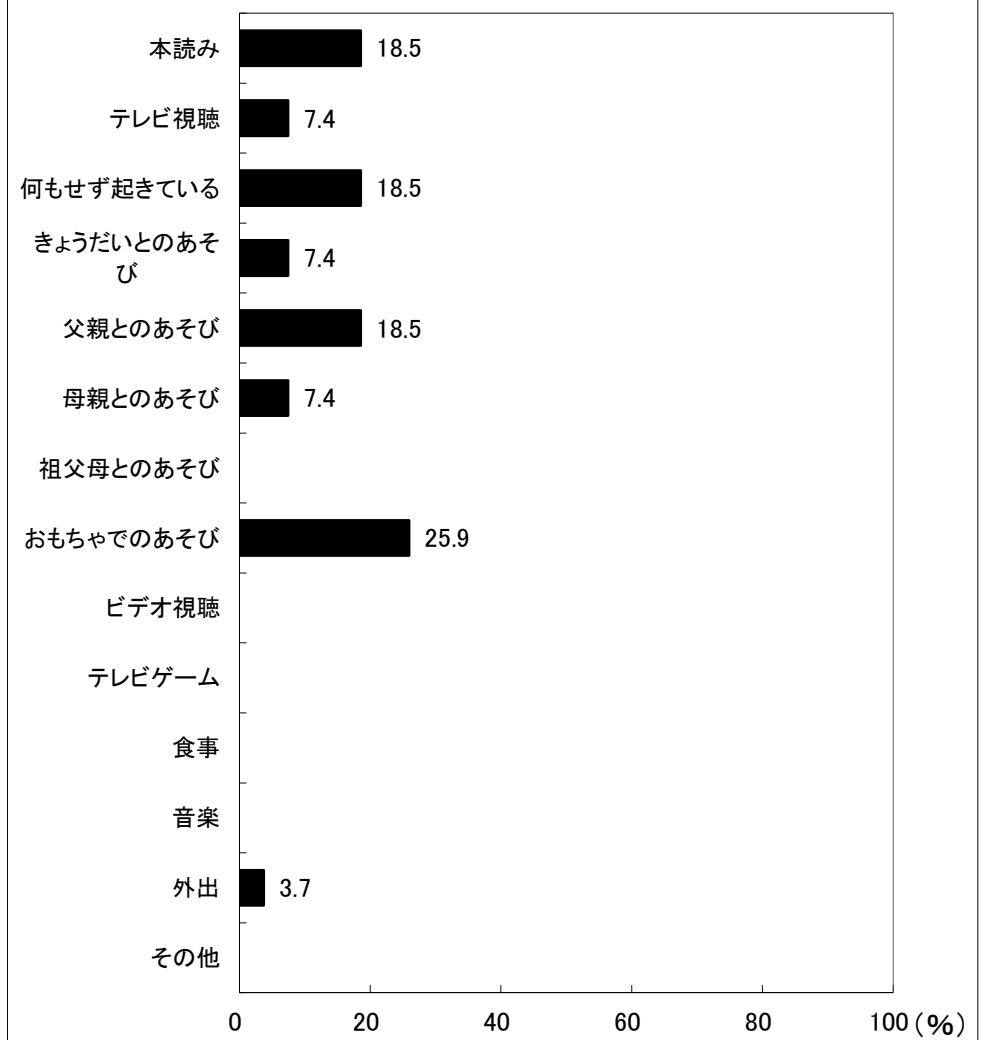

図38-1-3 夜10時以降の活動(男児)

3歳児(20人)

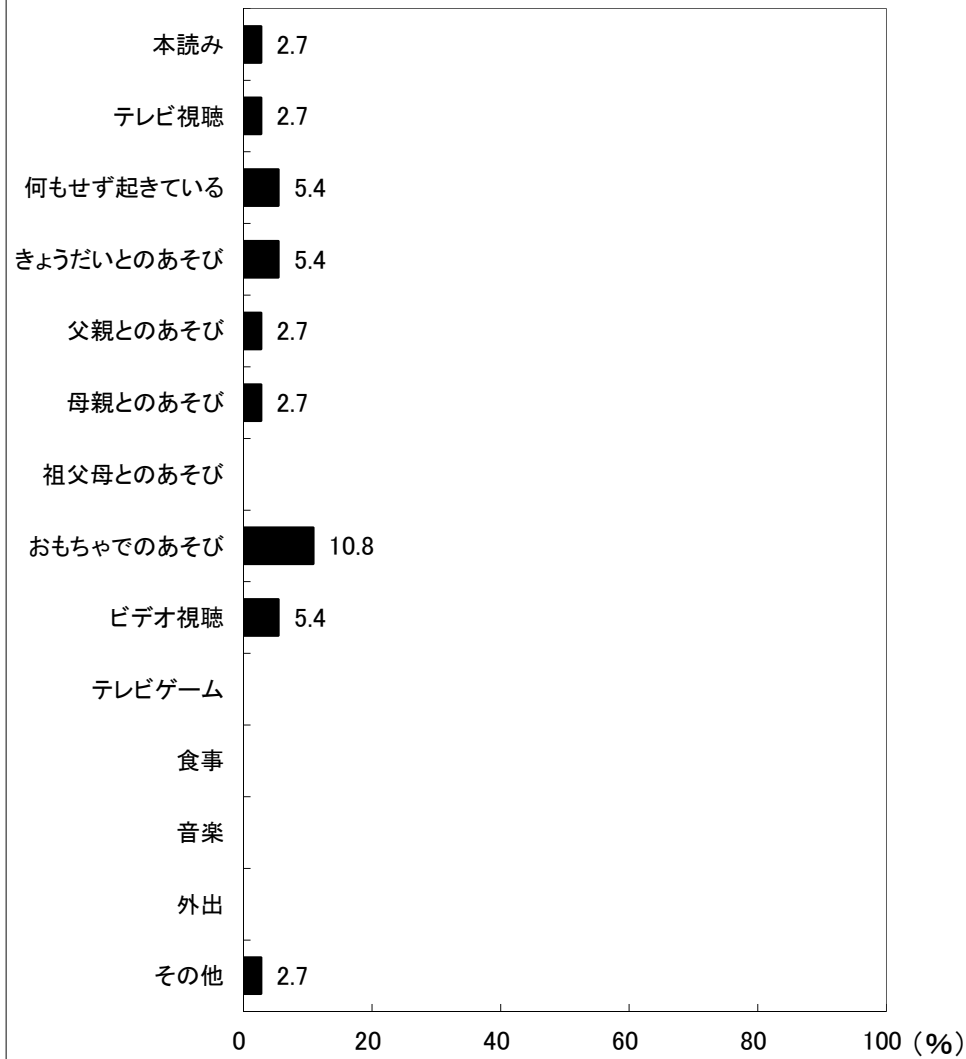

図38-2-3 夜10時以降の活動(女児)

## 京都府久世郡 保育所(園)

4歳児(31人)

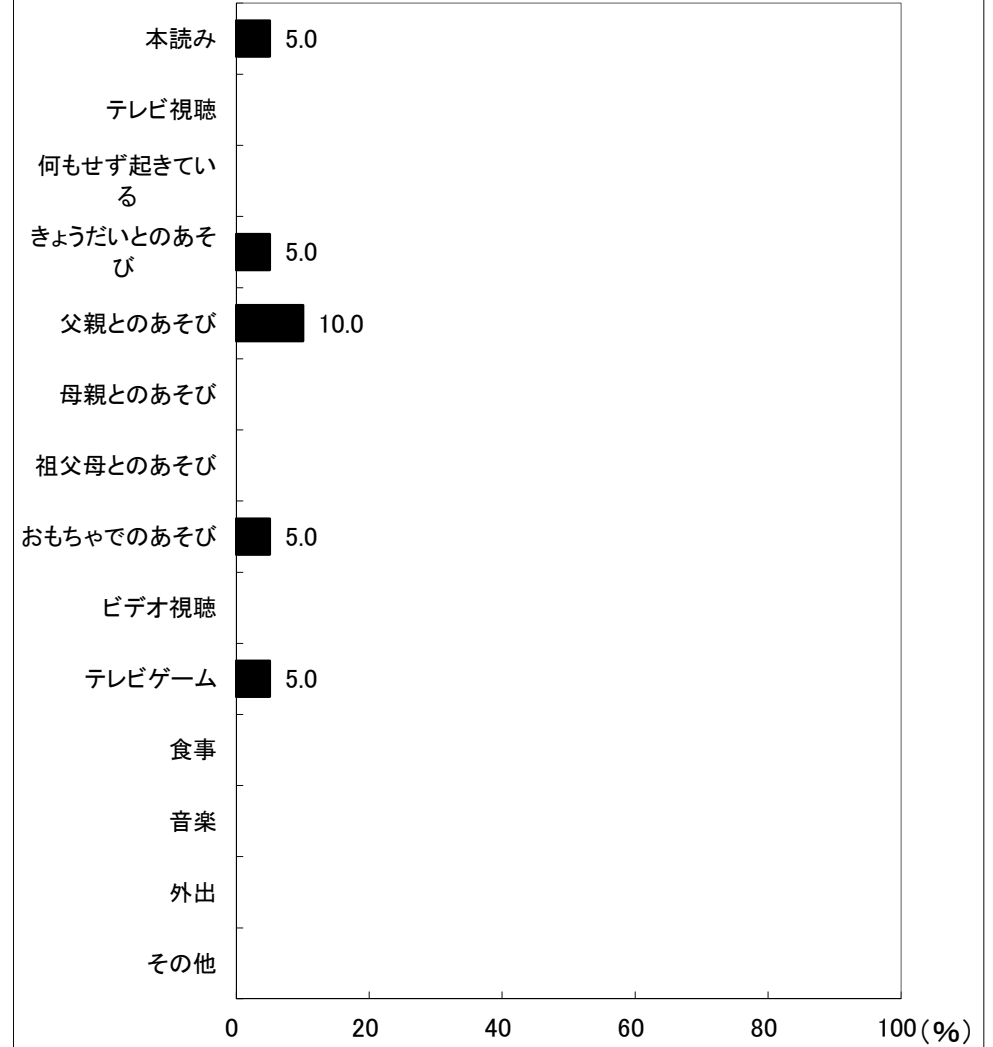

図38-1-4 夜10時以降の活動(男児)

4歳児(19人)



図38-2-4 夜10時以降の活動(女児)

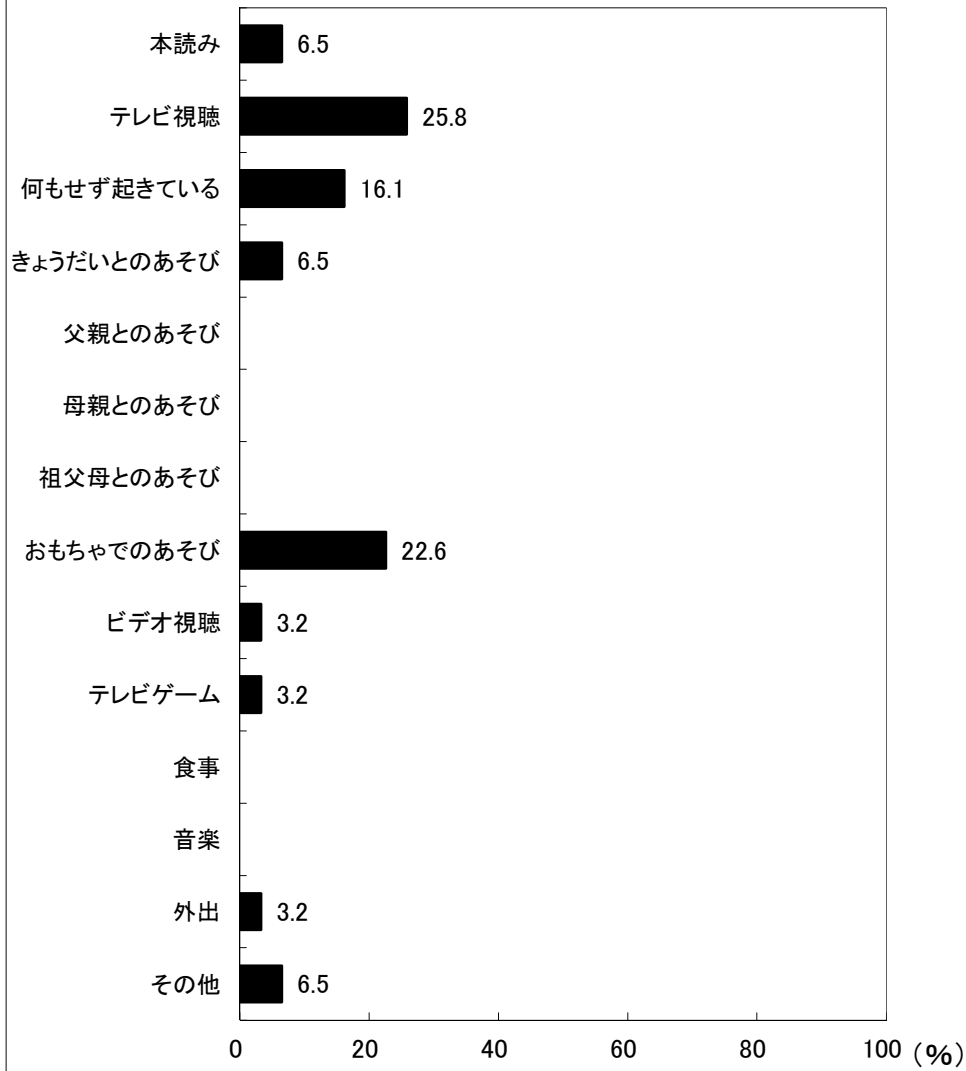

## 京都府久世郡 保育所(園)

5歳児(29人)

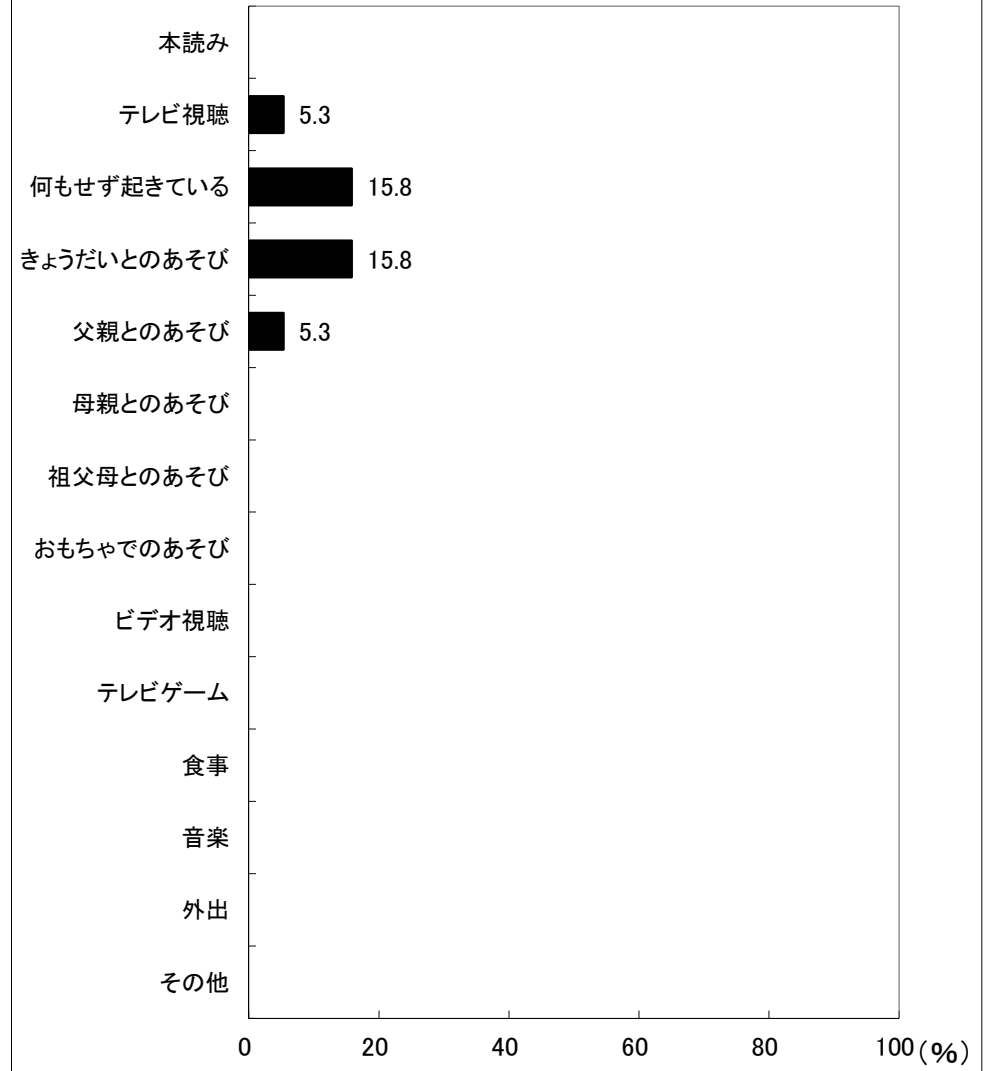

図38-1-5 夜10時以降の活動(男児)

5歳児(27人)

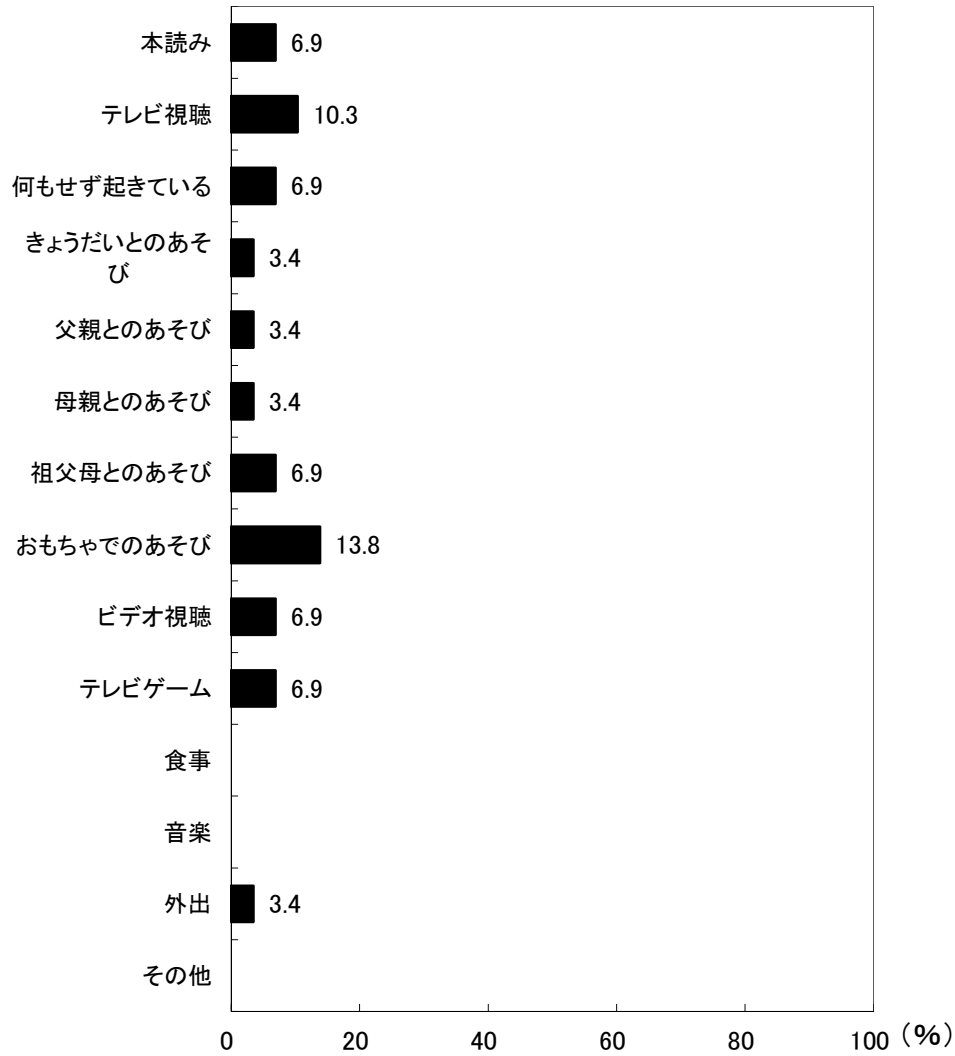
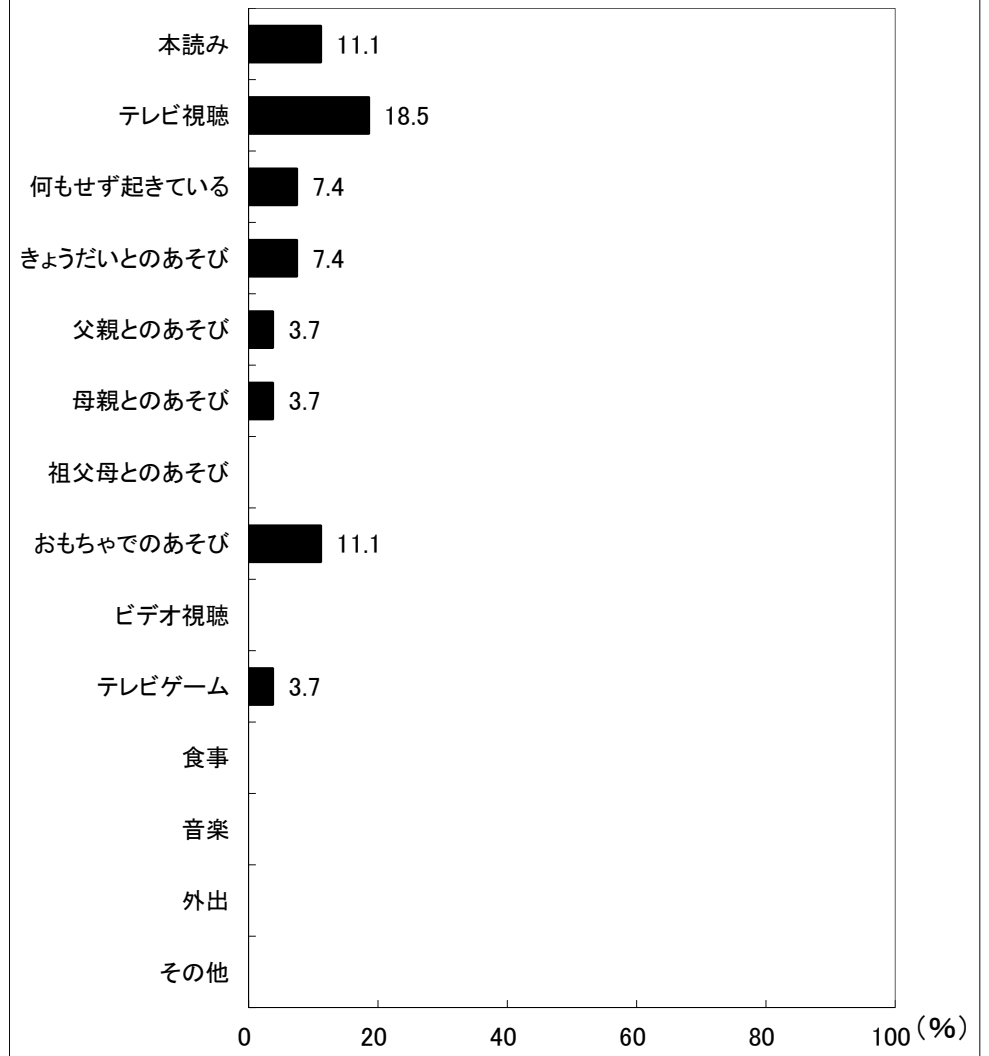

図38-2-5 夜10時以降の活動(女児)