

京都府八幡市 保育所(園) 様

**平成27年12月 健康生活調査とりまとめ**

平成28年8月報告

## 京都府八幡市 保育所(園)

表1-1 生活活動の時間・内容および人数(男児)

対象 項目	1歳児(111人)		2歳児(155人)		3歳児(189人)		4歳児(225人)		5歳児(202人)		6歳児(185人)	
	平均値	標準偏差	平均値	標準偏差	平均値	標準偏差	平均値	標準偏差	平均値	標準偏差	平均値	標準偏差
就寝時刻	21時08分	35分	21時27分	37分	21時32分	38分	21時24分	35分	21時25分	32分	21時25分	35分
睡眠時間	9時間39分	36分	9時間32分	36分	9時間32分	35分	9時間38分	37分	9時間36分	30分	9時間37分	37分
起床時刻	6時47分	30分	6時59分	31分	7時04分	33分	7時03分	30分	7時02分	29分	7時03分	33分
朝食時刻	7時05分	30分	7時19分	31分	7時26分	31分	7時23分	29分	7時22分	28分	7時23分	29分
排便時刻	9時20分	251分	12時53分	334分	13時19分	338分	13時30分	331分	12時26分	314分	12時02分	320分
登園時刻	8時03分	28分	8時12分	30分	8時16分	29分	8時15分	30分	8時14分	26分	8時14分	29分
通園時間	9分	5分	8分	5分	9分	6分	9分	6分	9分	6分	9分	6分
あそび時間	2時間50分	92分	2時間42分	85分	2時間35分	68分	2時間45分	87分	2時間34分	74分	2時間26分	80分
うち、外あそび時間	13分	25分	22分	36分	22分	34分	27分	35分	24分	31分	29分	37分
うち、TV・ビデオ視聴時間	1時間17分	78分	1時間26分	71分	1時間38分	64分	1時間44分	67分	1時間44分	56分	1時間51分	72分
遊ぶ人数(人)	1.8	0.7	2.1	0.9	2.2	1.0	2.4	1.2	2.5	1.1	2.5	1.1
夕食時刻	18時37分	38分	18時37分	36分	18時40分	38分	18時42分	37分	18時42分	42分	18時41分	41分

表1-2 生活活動の時間・内容および人数(女児)

対象 項目	1歳児(95人)		2歳児(131人)		3歳児(179人)		4歳児(210人)		5歳児(239人)		6歳児(147人)	
	平均値	標準偏差	平均値	標準偏差	平均値	標準偏差	平均値	標準偏差	平均値	標準偏差	平均値	標準偏差
就寝時刻	21時12分	34分	21時26分	38分	21時33分	33分	21時30分	38分	21時34分	38分	21時23分	30分
睡眠時間	9時間45分	38分	9時間39分	35分	9時間31分	33分	9時間33分	38分	9時間33分	35分	9時間34分	30分
起床時刻	6時58分	34分	7時05分	30分	7時05分	32分	7時03分	32分	7時07分	33分	6時58分	28分
朝食時刻	7時13分	34分	7時23分	29分	7時24分	31分	7時23分	28分	7時27分	28分	7時17分	26分
排便時刻	11時04分	302分	14時29分	339分	14時55分	309分	13時43分	330分	13時22分	315分	11時34分	306分
登園時刻	8時05分	32分	8時12分	27分	8時15分	30分	8時14分	27分	8時17分	29分	8時12分	28分
通園時間	10分	5分	9分	5分	8分	5分	9分	5分	9分	6分	10分	8分
あそび時間	2時間23分	96分	2時間37分	77分	2時間23分	82分	2時間31分	85分	2時間13分	67分	2時間17分	76分
うち、外あそび時間	11分	21分	19分	31分	18分	30分	25分	41分	21分	31分	20分	37分
うち、TV・ビデオ視聴時間	1時間2分	51分	1時間23分	57分	1時間24分	51分	1時間36分	65分	1時間40分	60分	1時間37分	61分
遊ぶ人数(人)	2.1	1.0	2.0	0.9	2.2	1.1	2.3	1.3	2.3	1.1	2.4	1.1
夕食時刻	18時34分	32分	18時42分	36分	18時37分	40分	18時43分	36分	18時51分	41分	18時41分	43分

# 京都府八幡市 保育所(園)

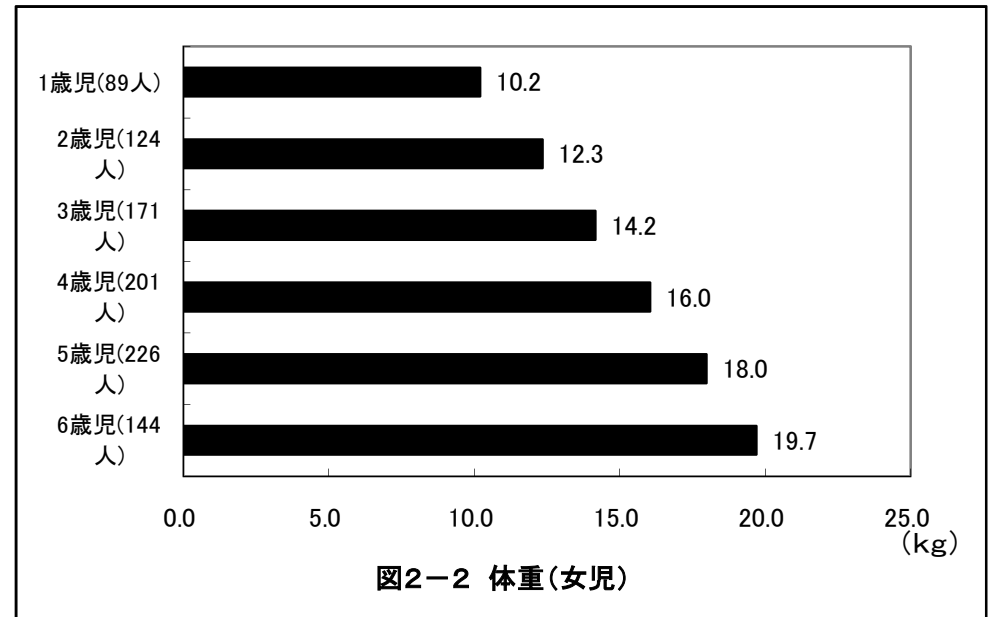
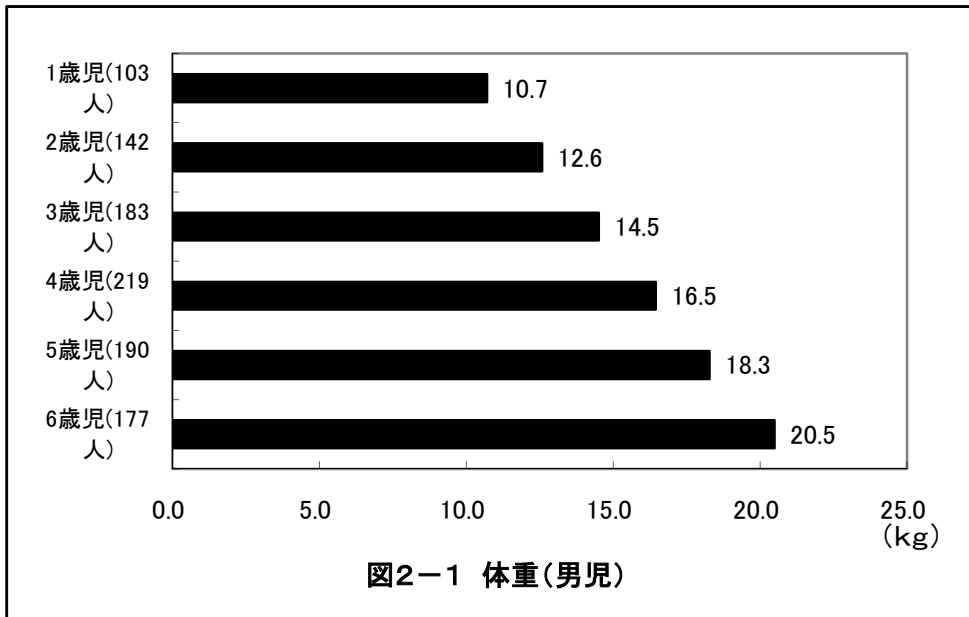
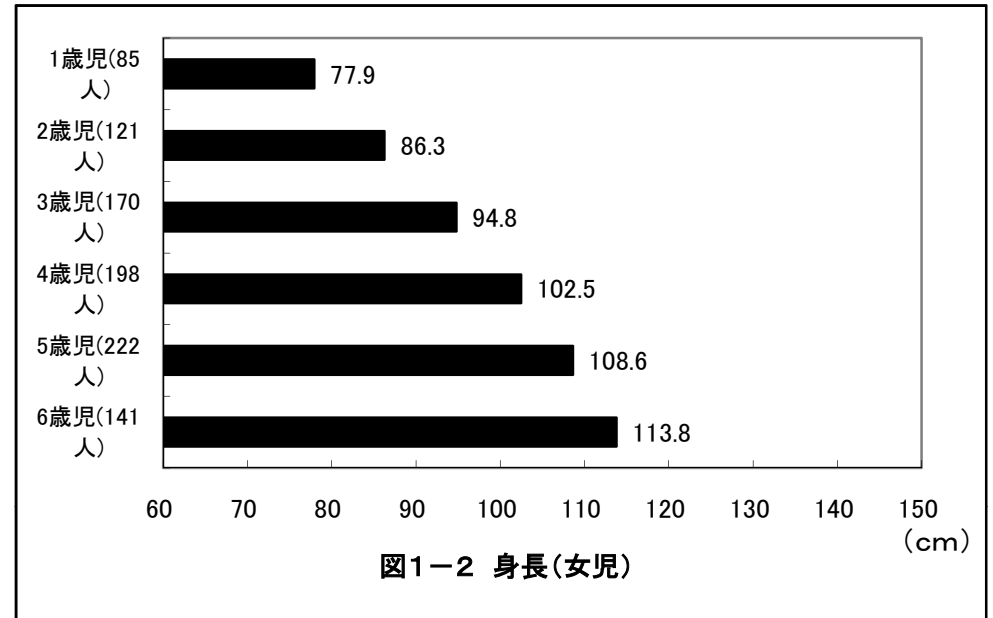
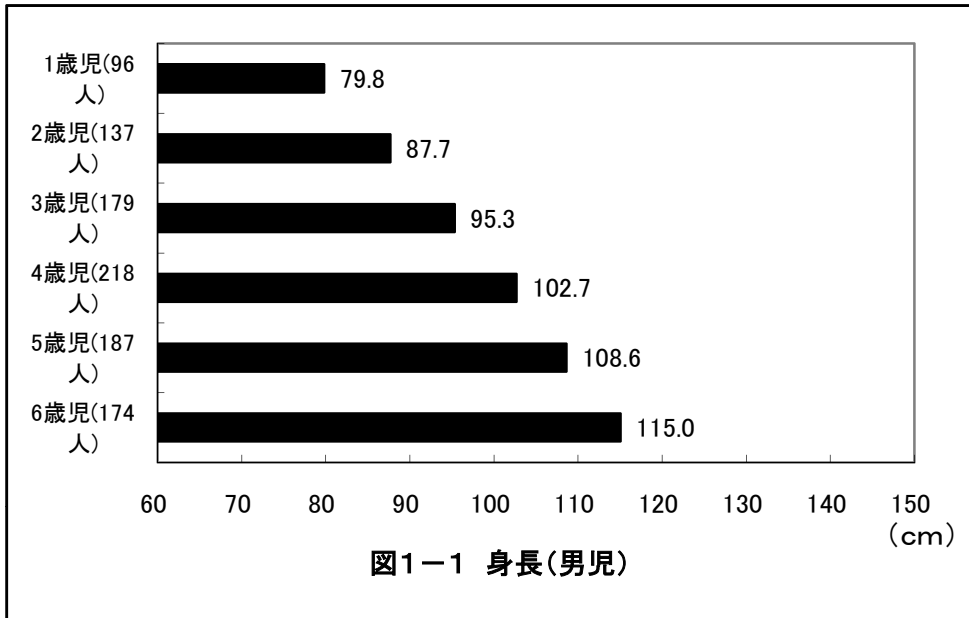

# 京都府八幡市 保育所(園)

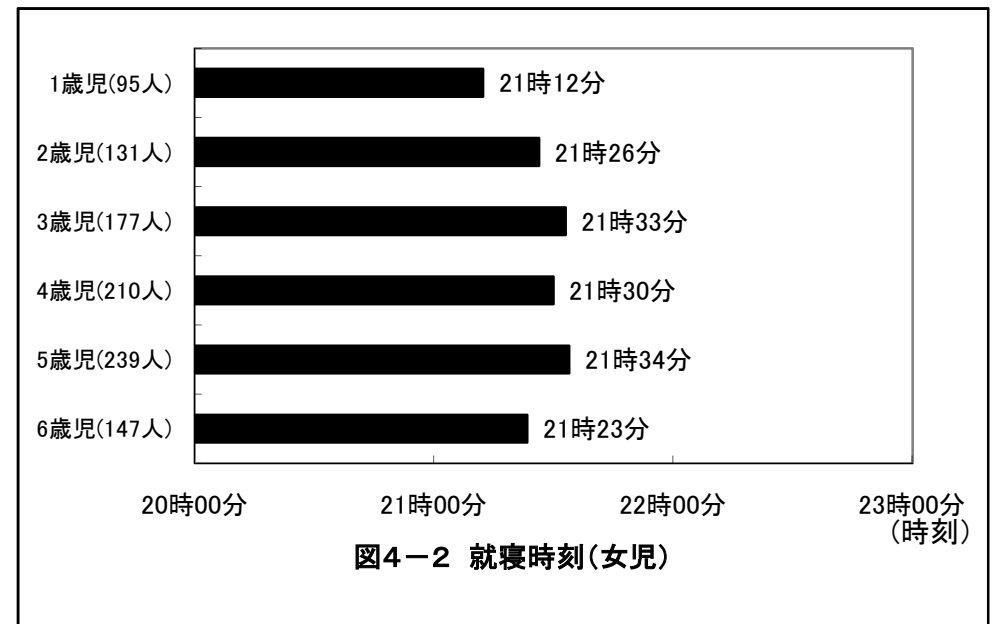
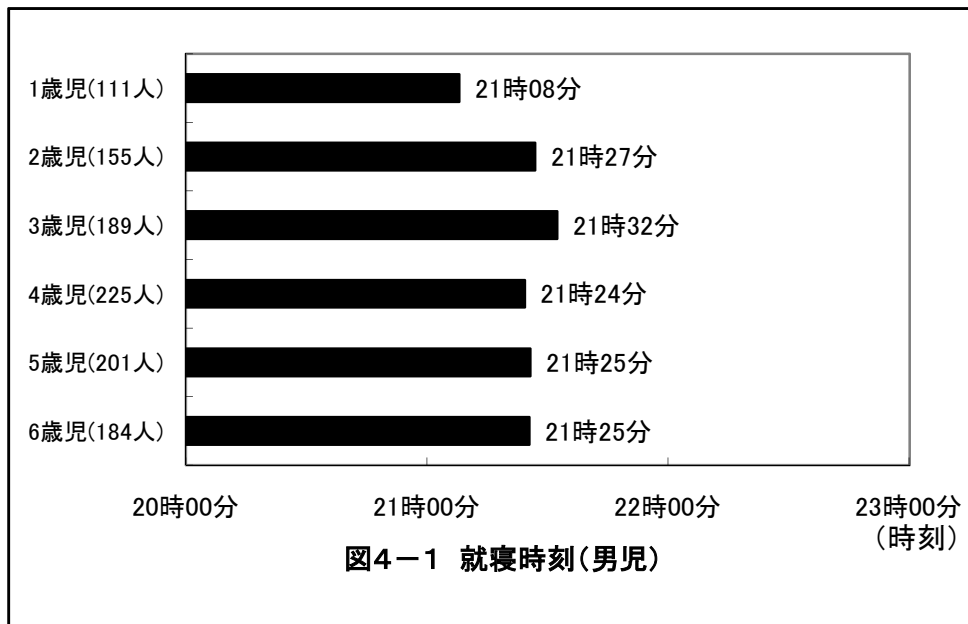
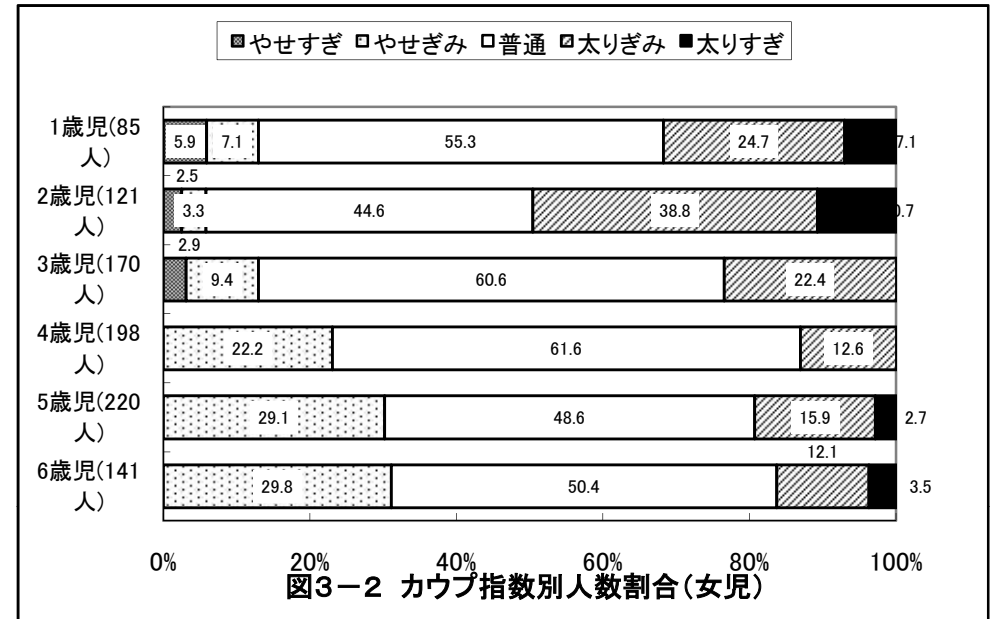
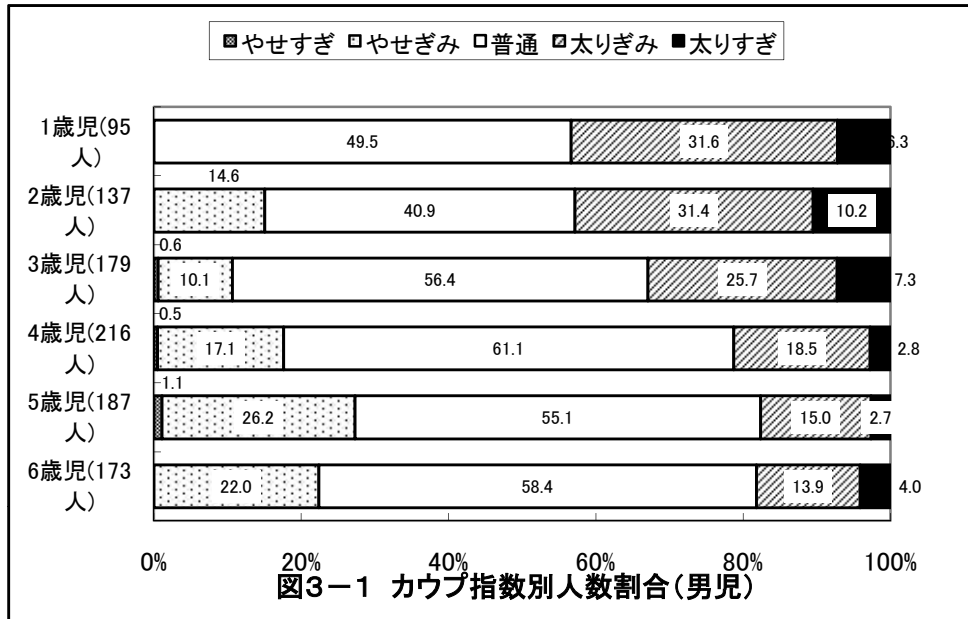

# 京都府八幡市 保育所(園)

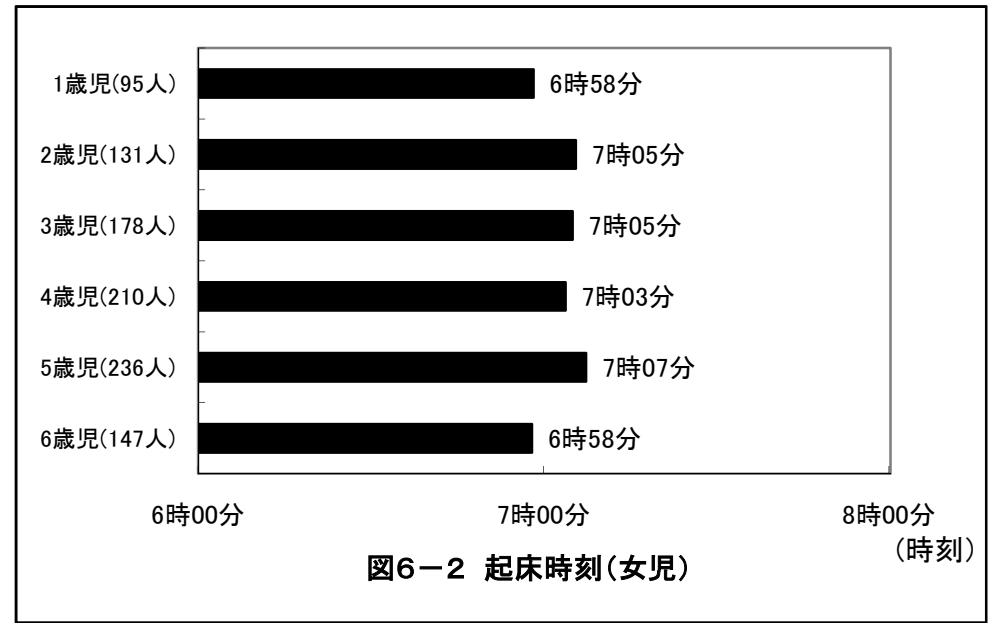
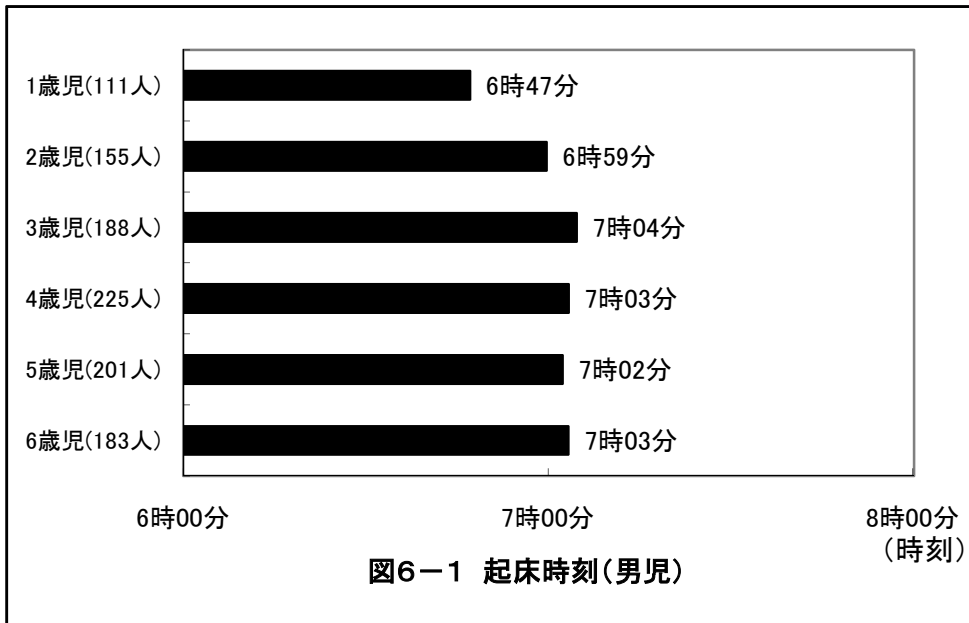
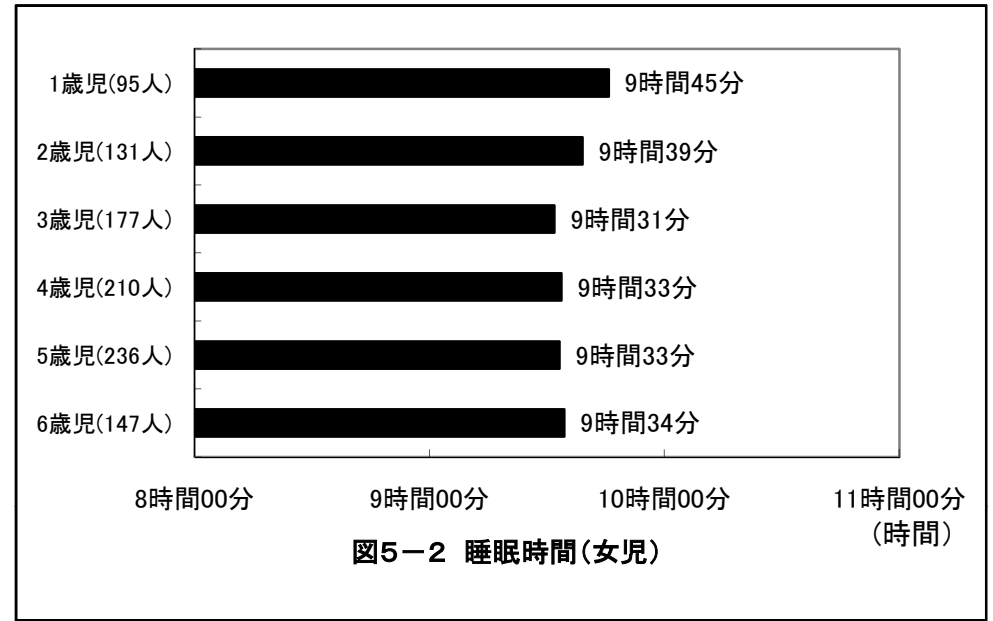
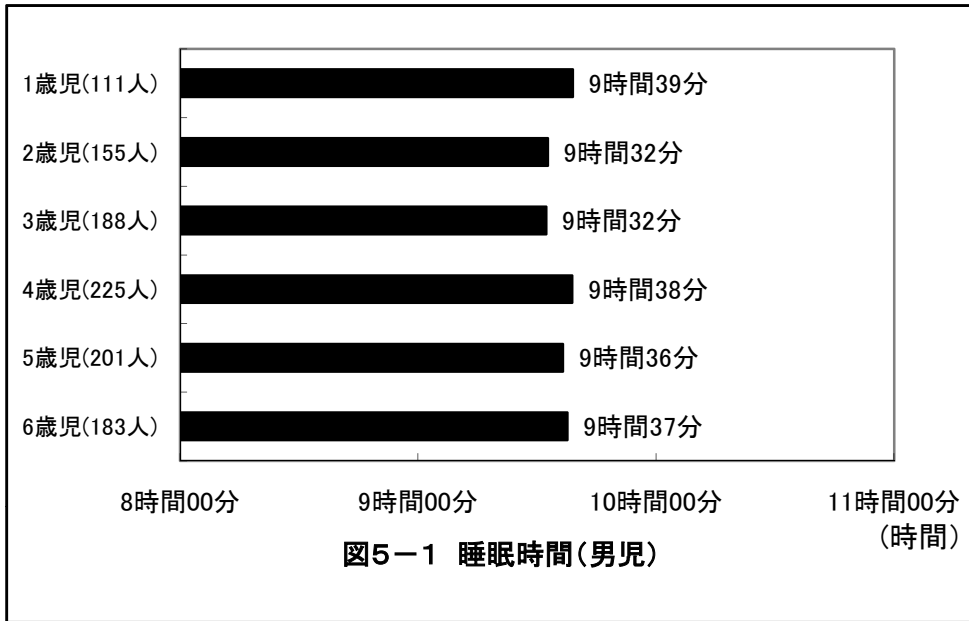

# 京都府八幡市 保育所(園)

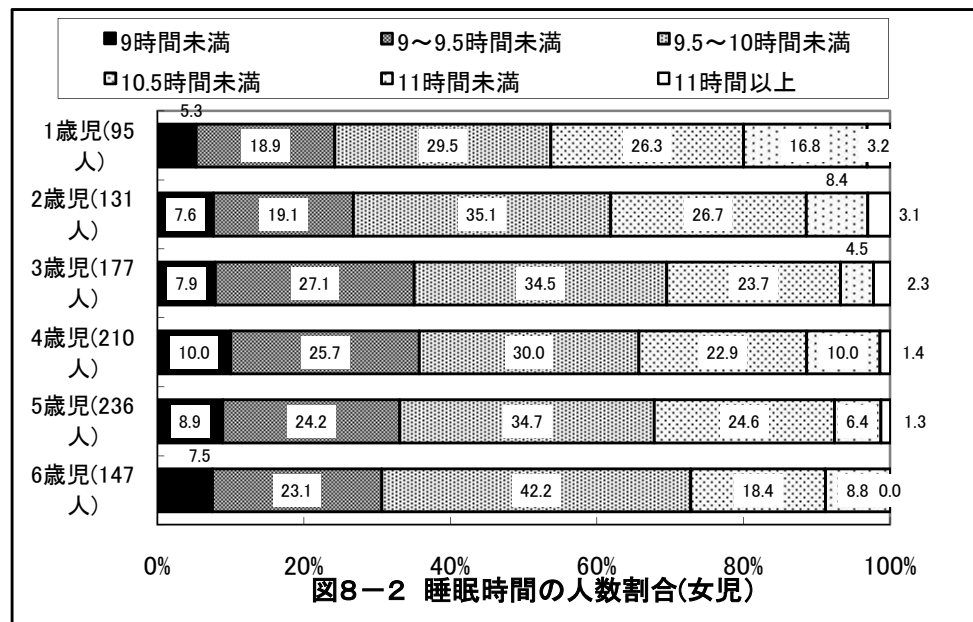
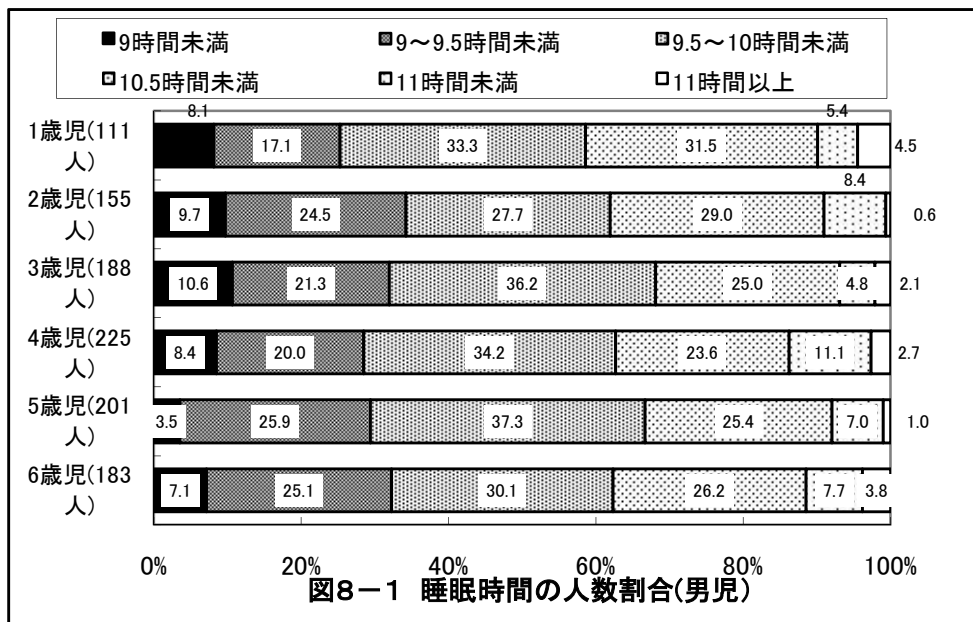
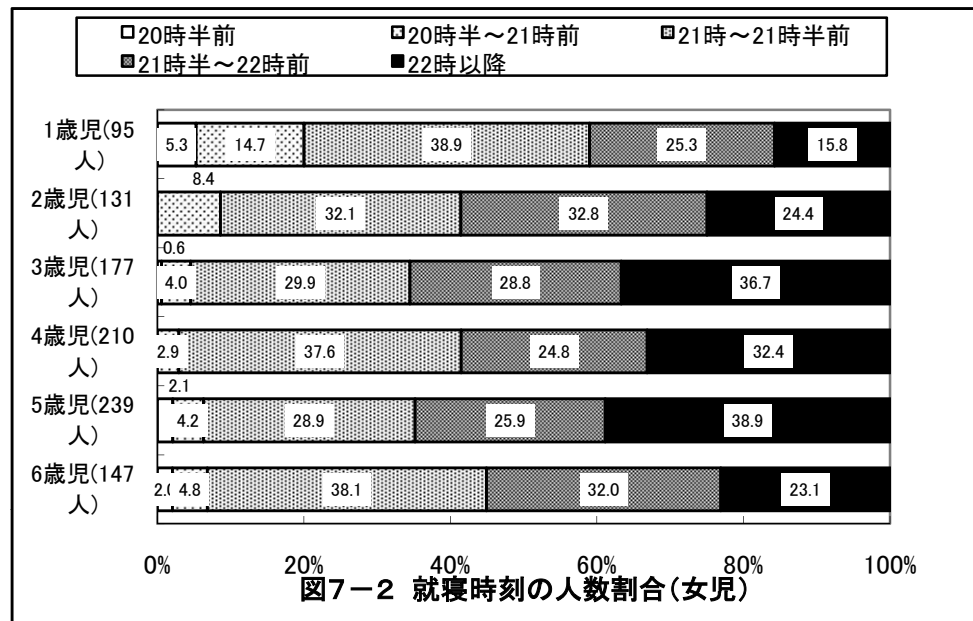
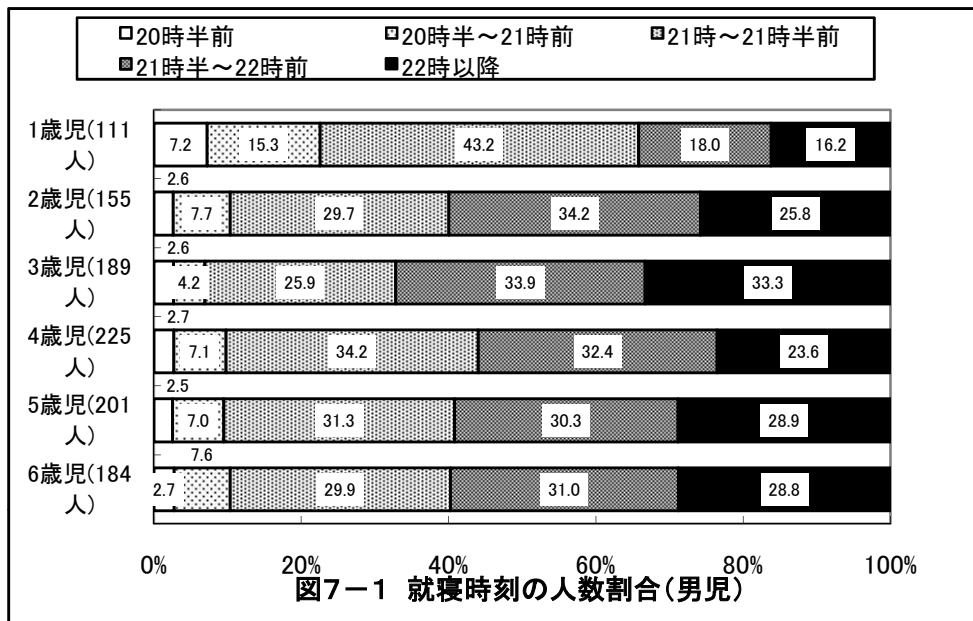

# 京都府八幡市 保育所(園)

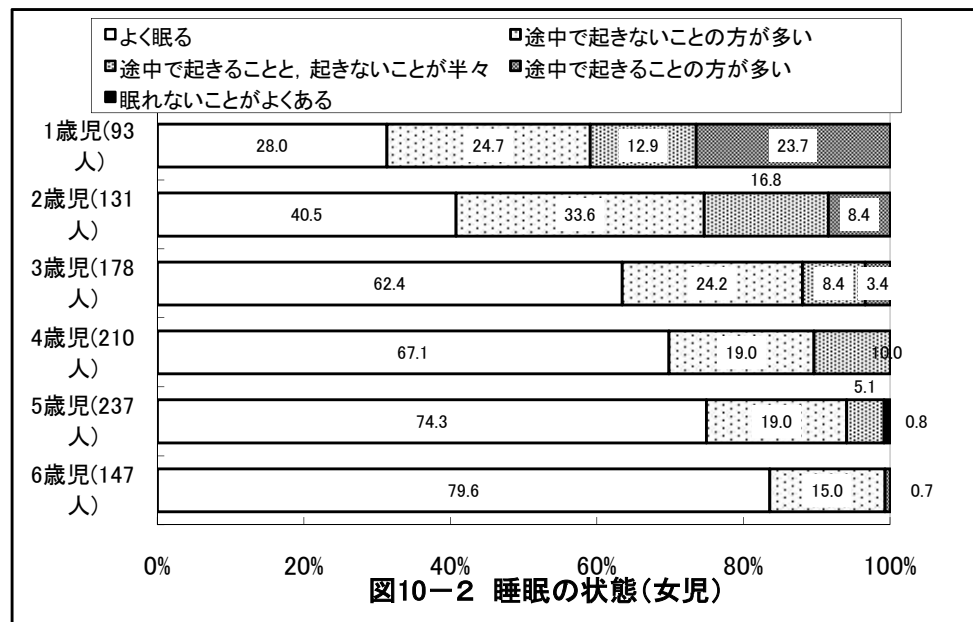
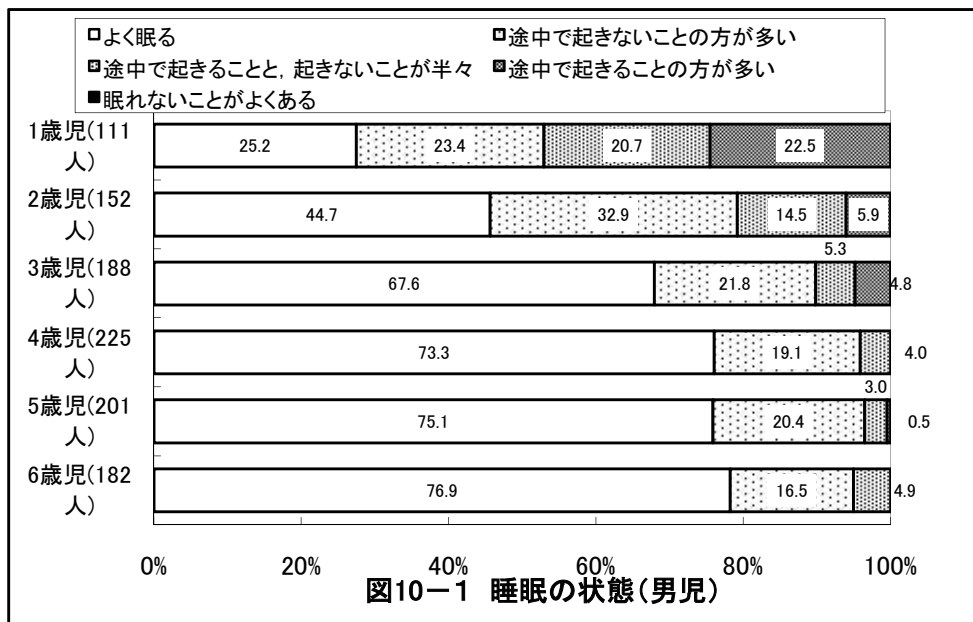
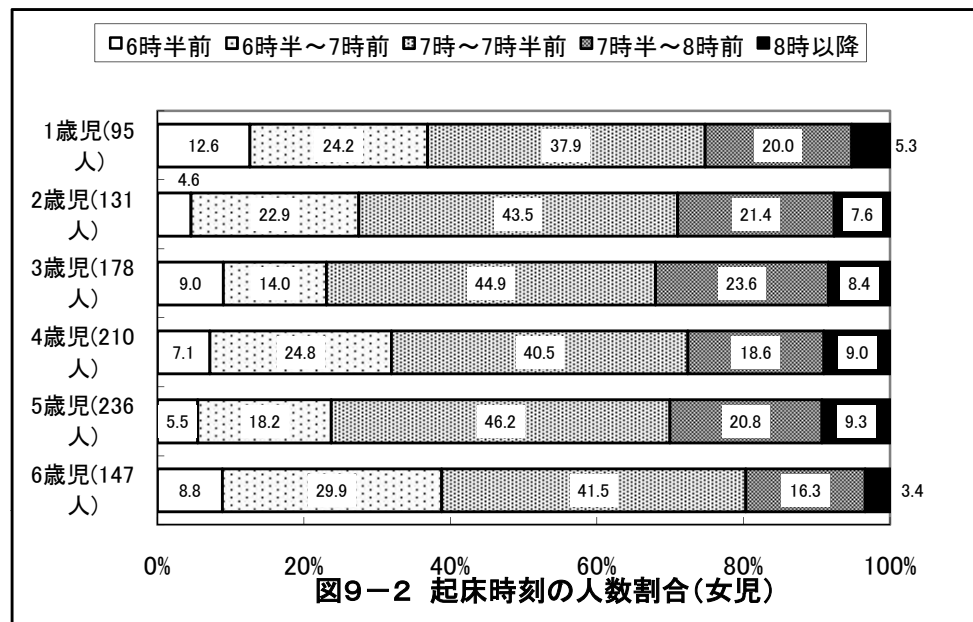
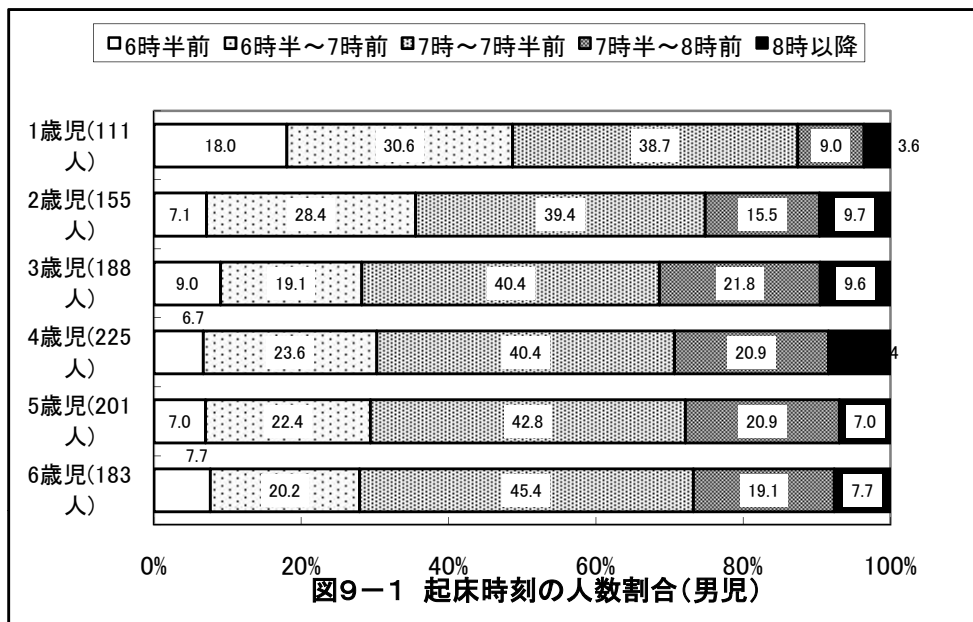

## 京都府八幡市 保育所(園)

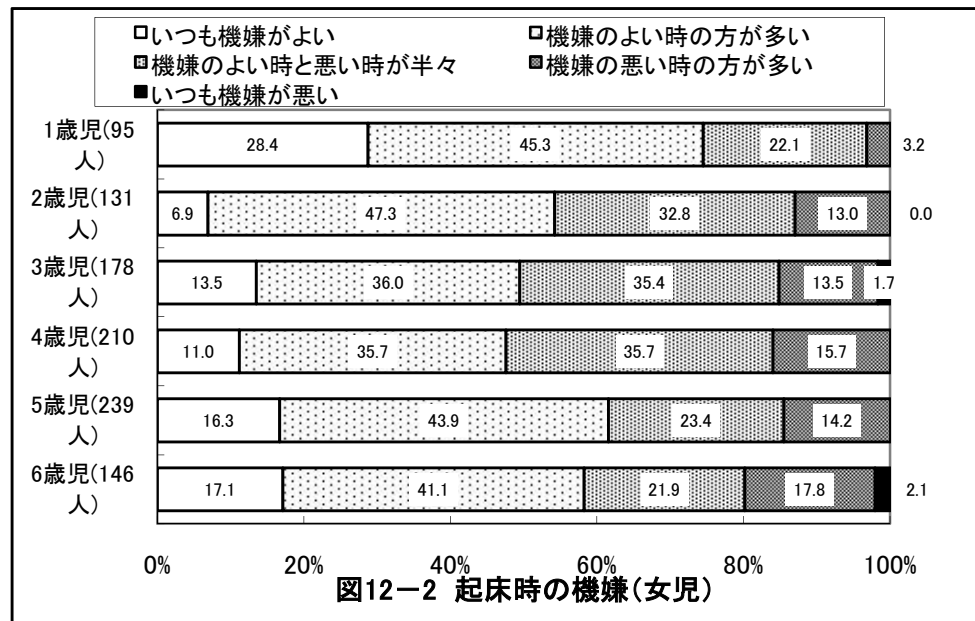
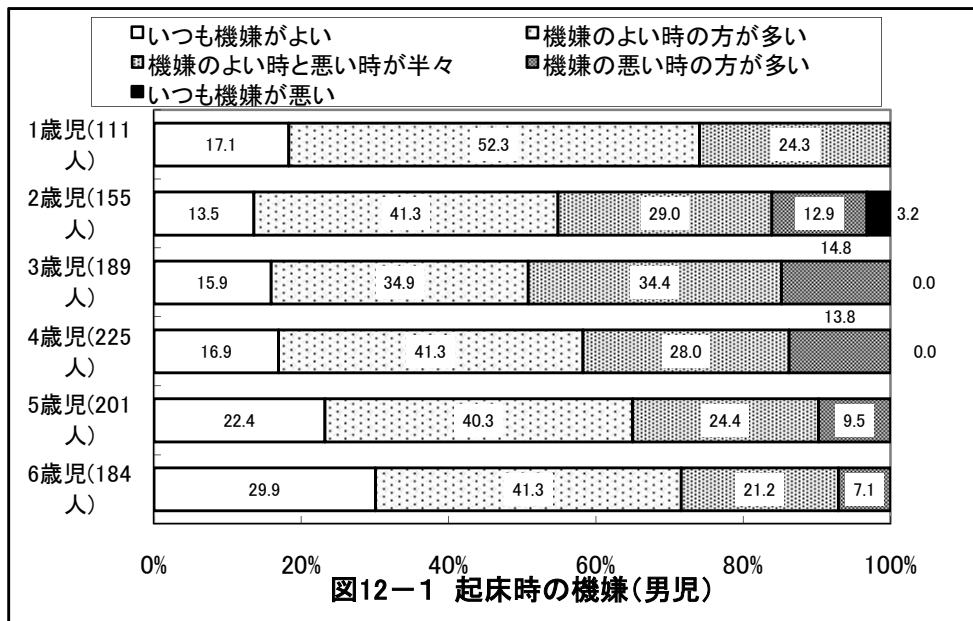
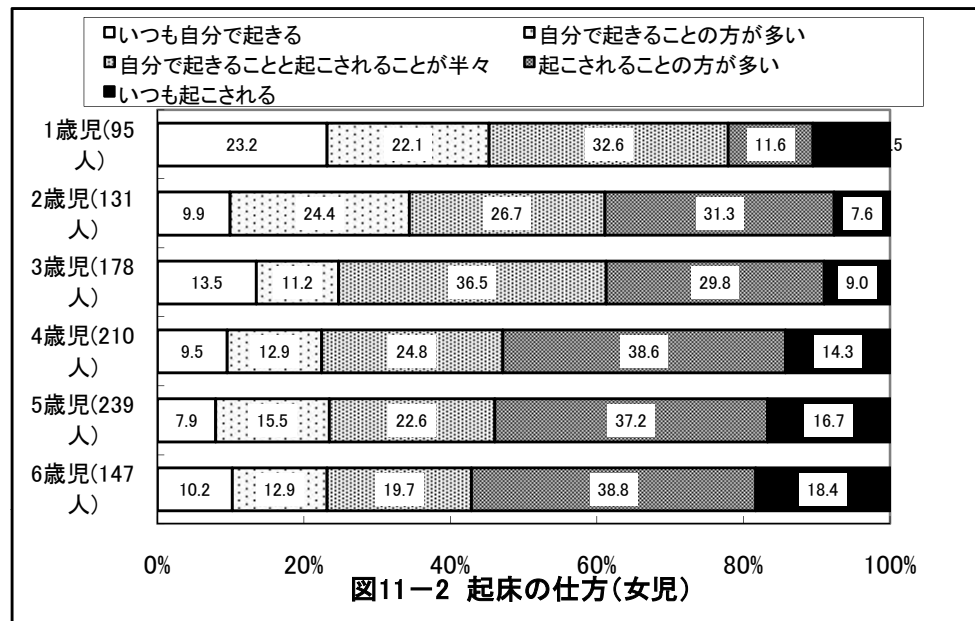
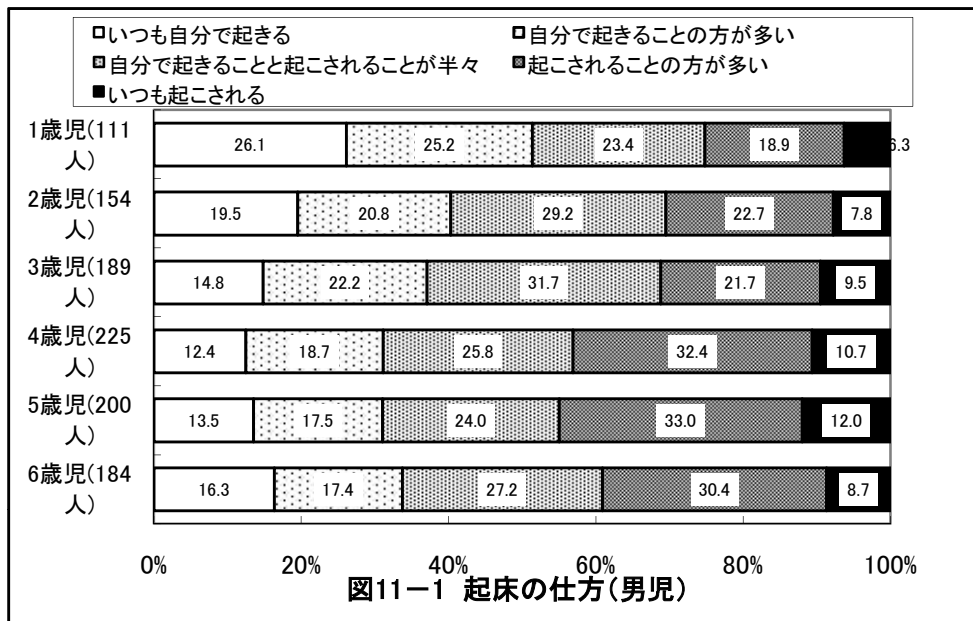



# 京都府八幡市 保育所(園)

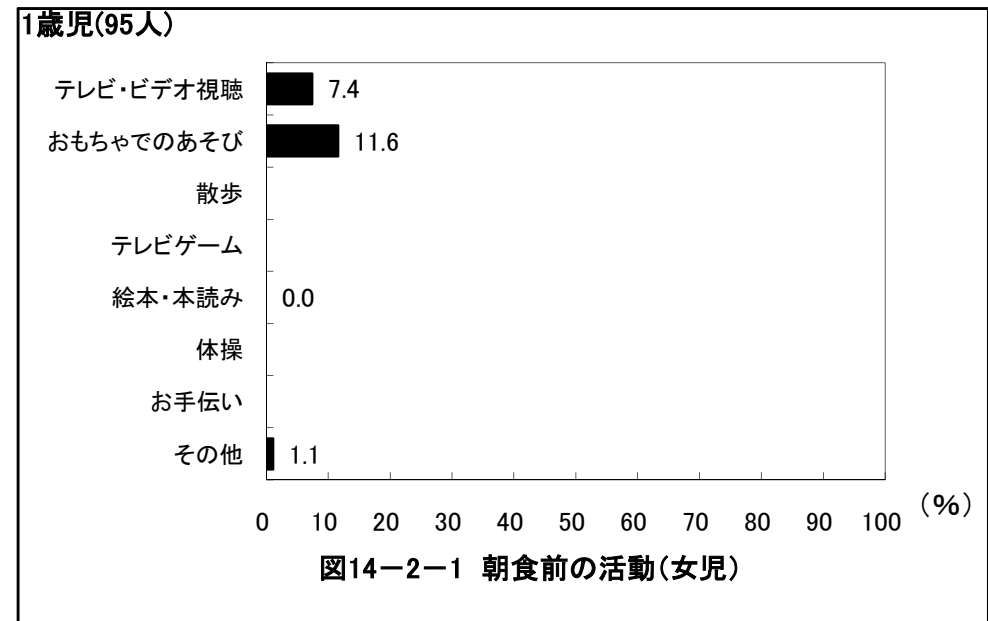
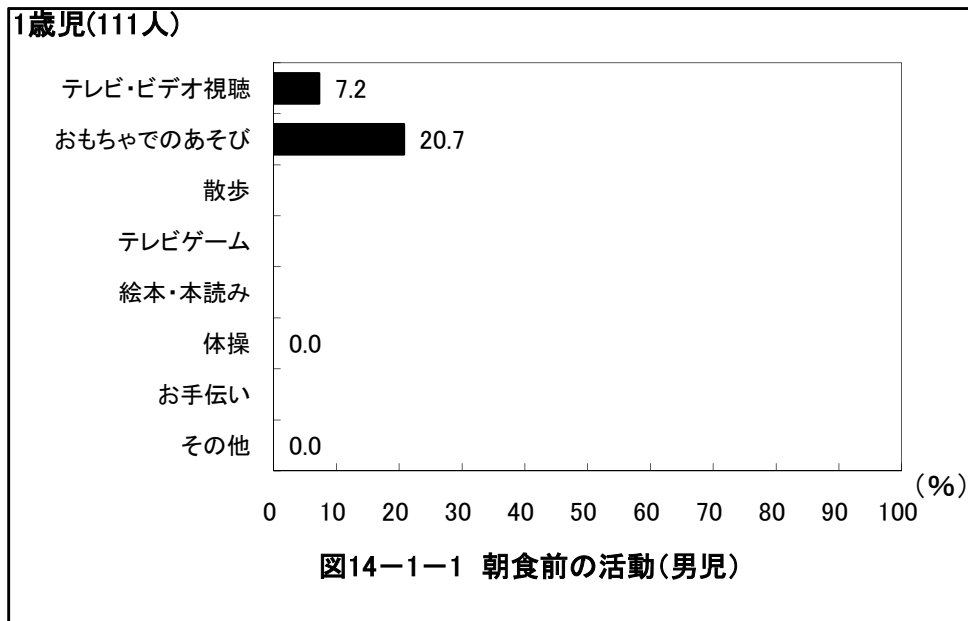
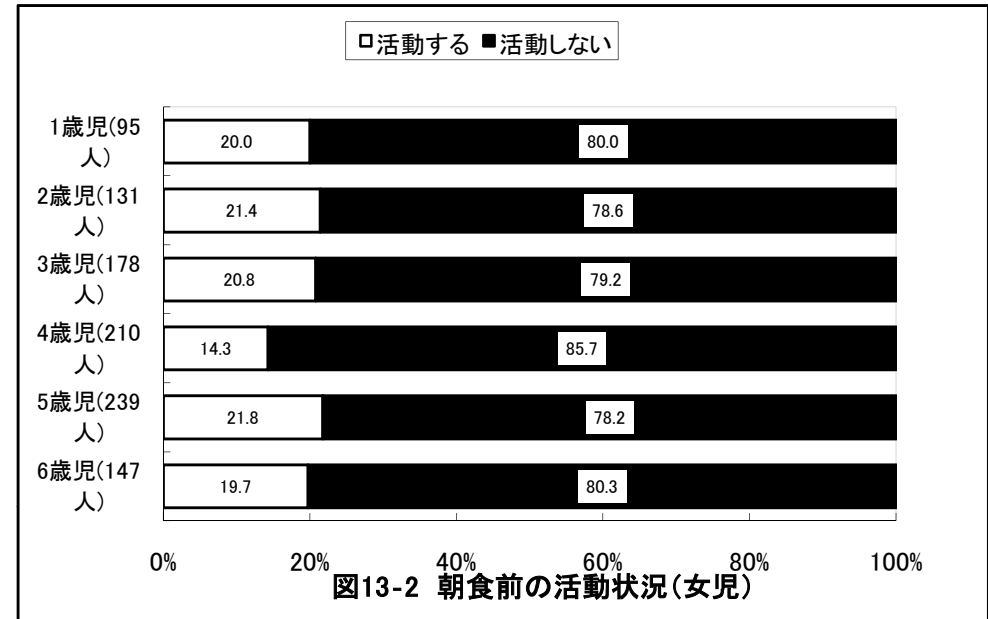
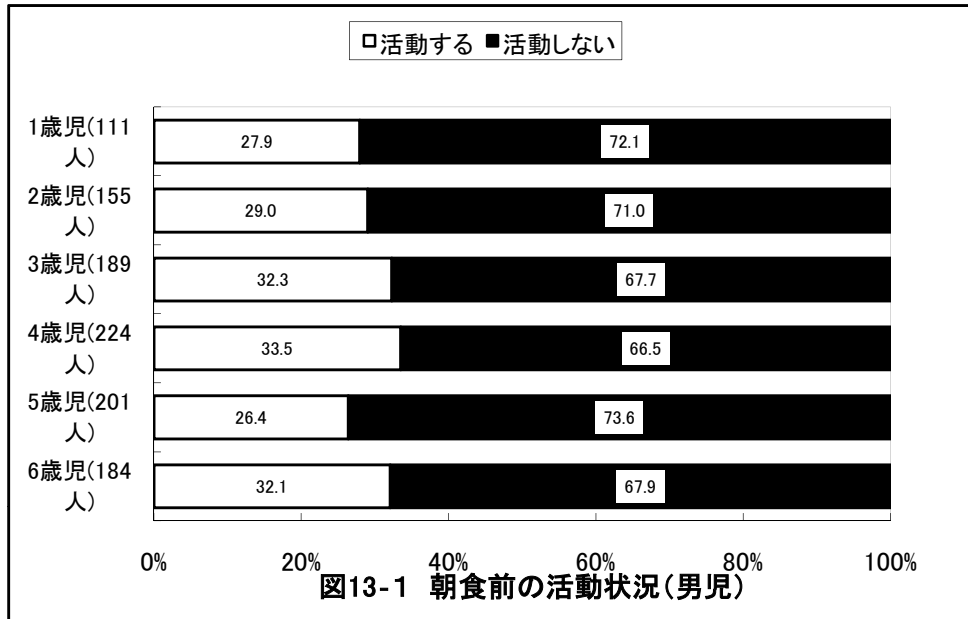

## 京都府八幡市 保育所(園)

2歳児(155人)



図14-1-2 朝食前の活動(男児)

2歳児(131人)

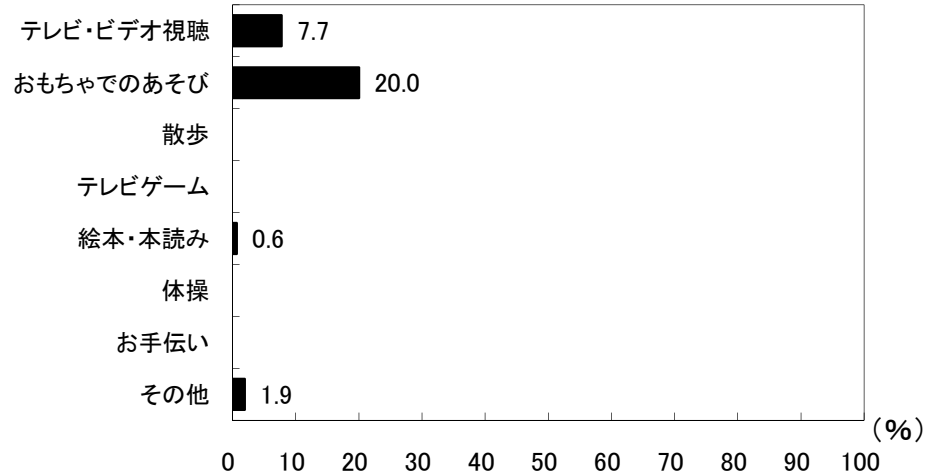

図14-2-2 朝食前の活動(女児)

3歳児(189人)

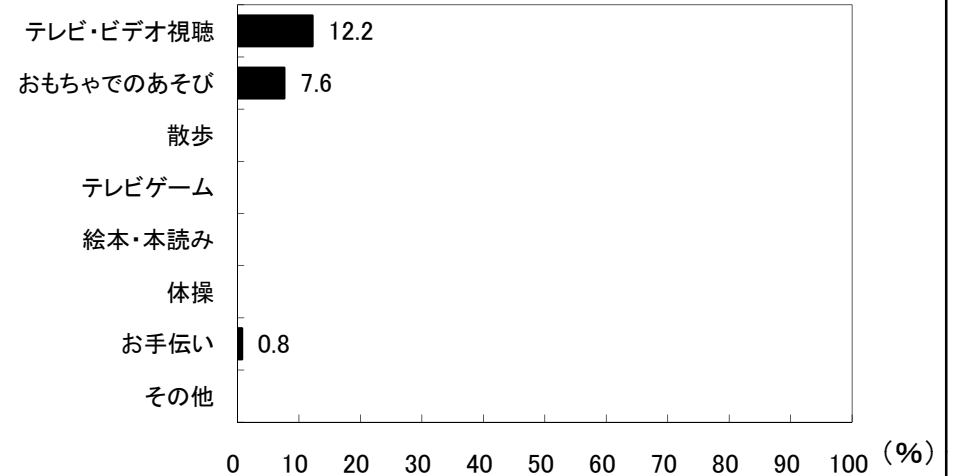

図14-1-3 朝食前の活動(男児)

3歳児(178人)

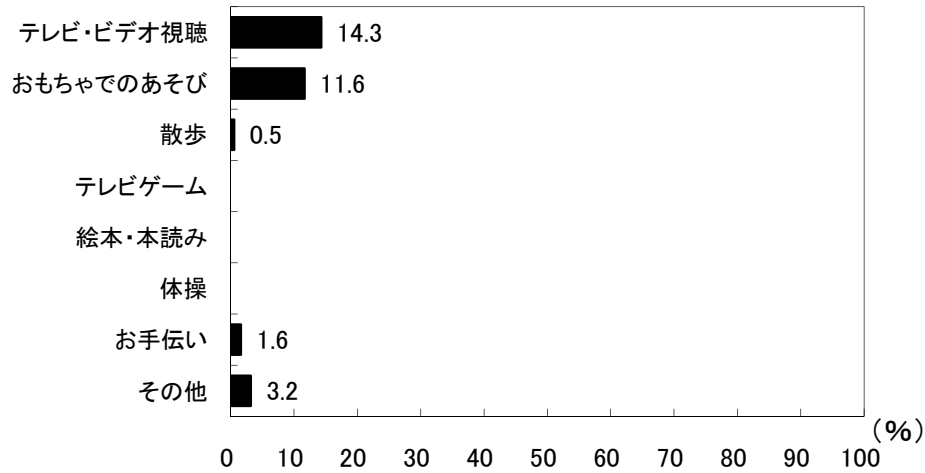

図14-2-3 朝食前の活動(女児)

## 京都府八幡市 保育所(園)



# 京都府八幡市 保育所(園)

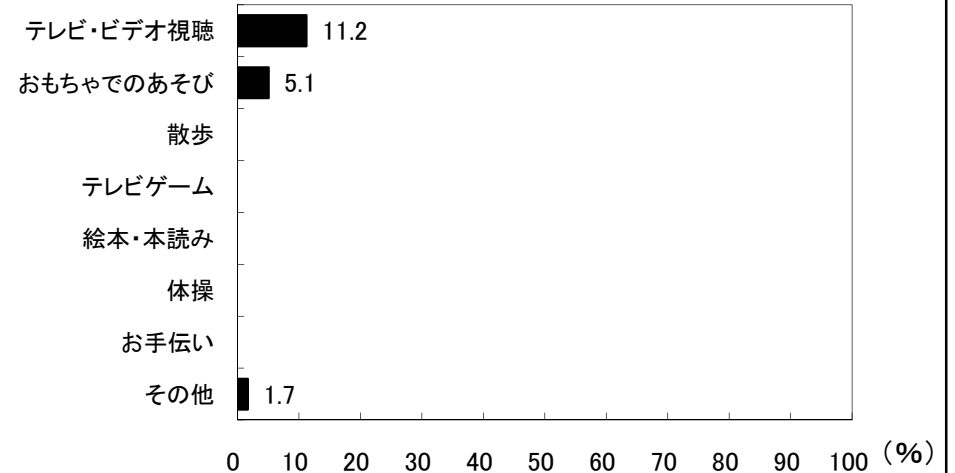
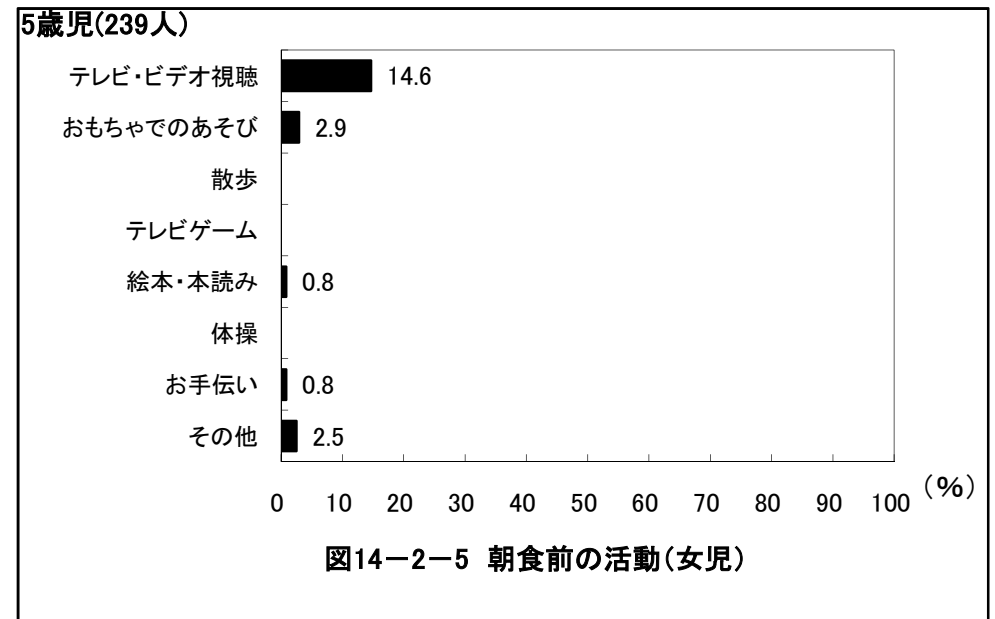
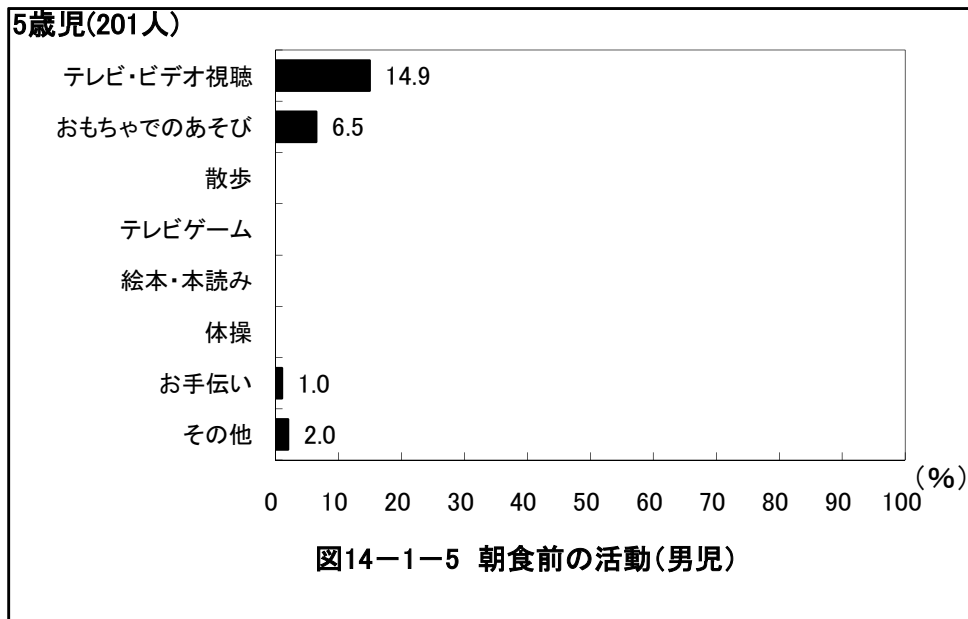
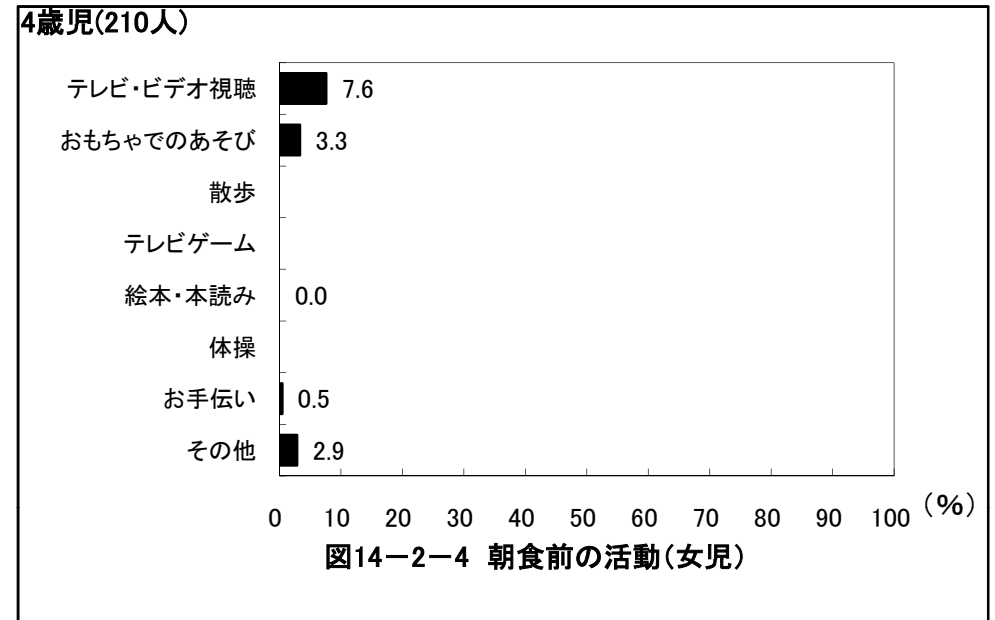
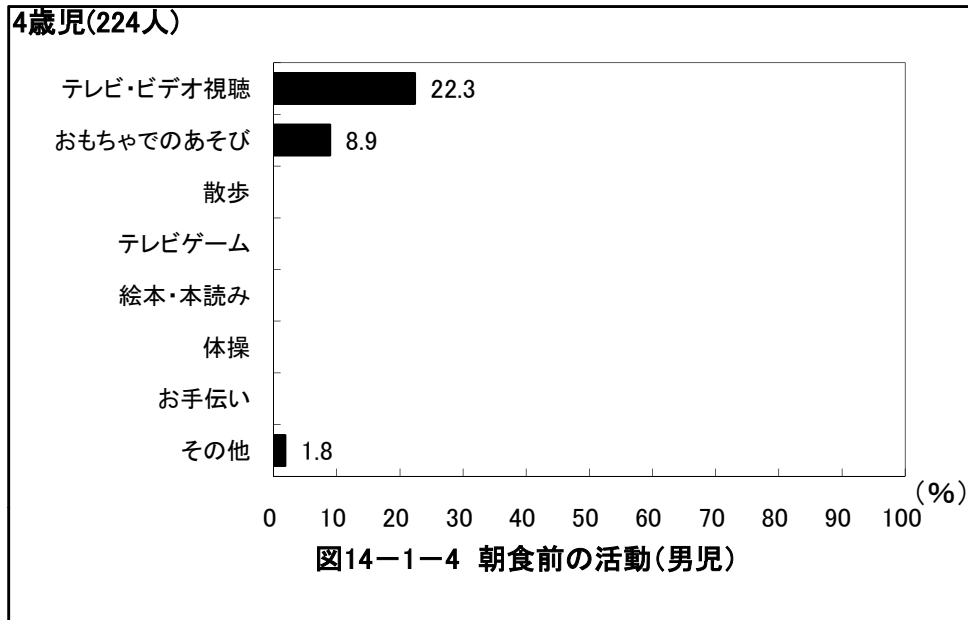
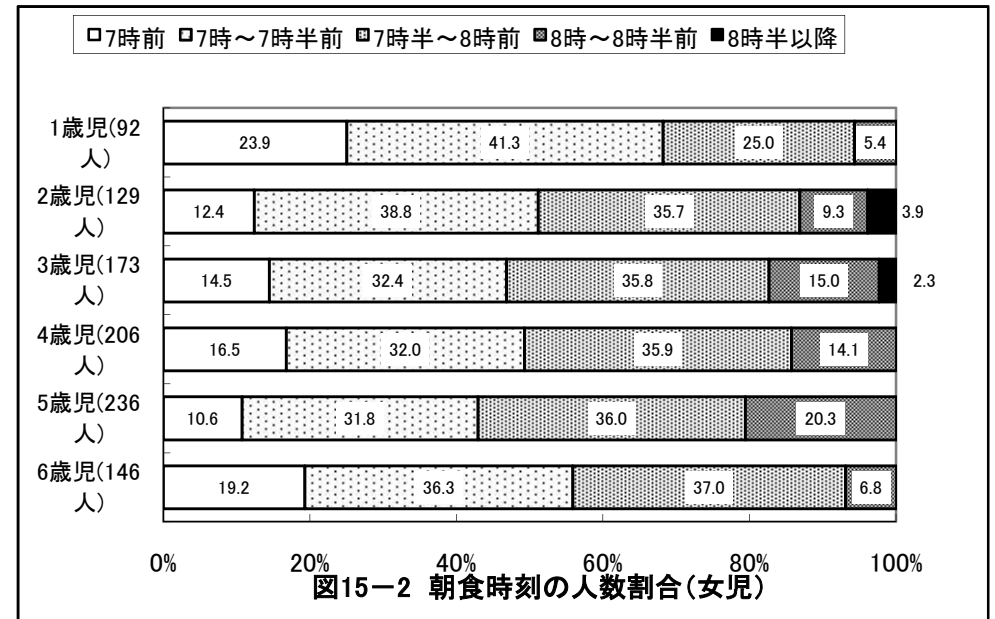
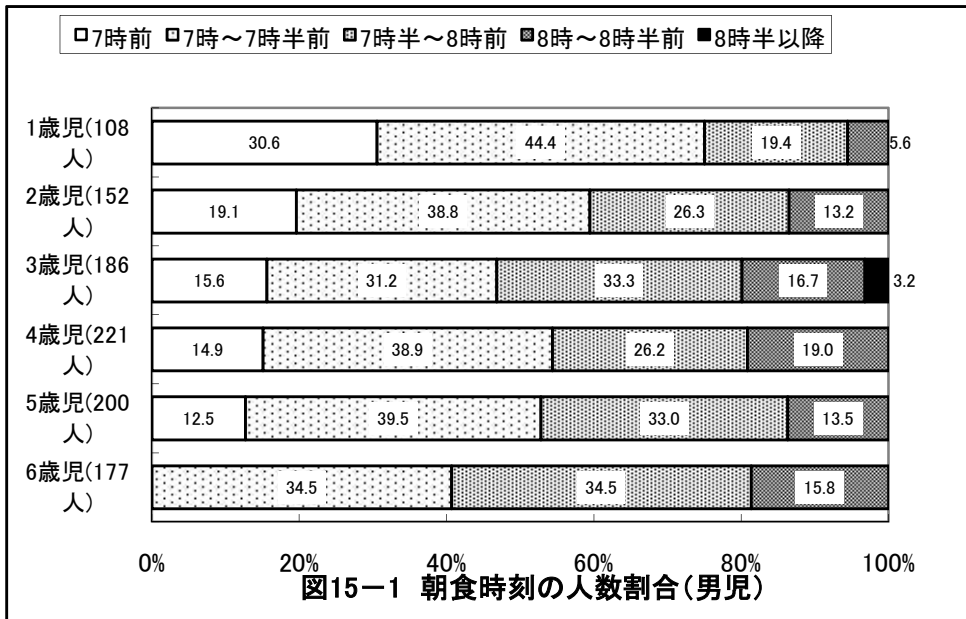
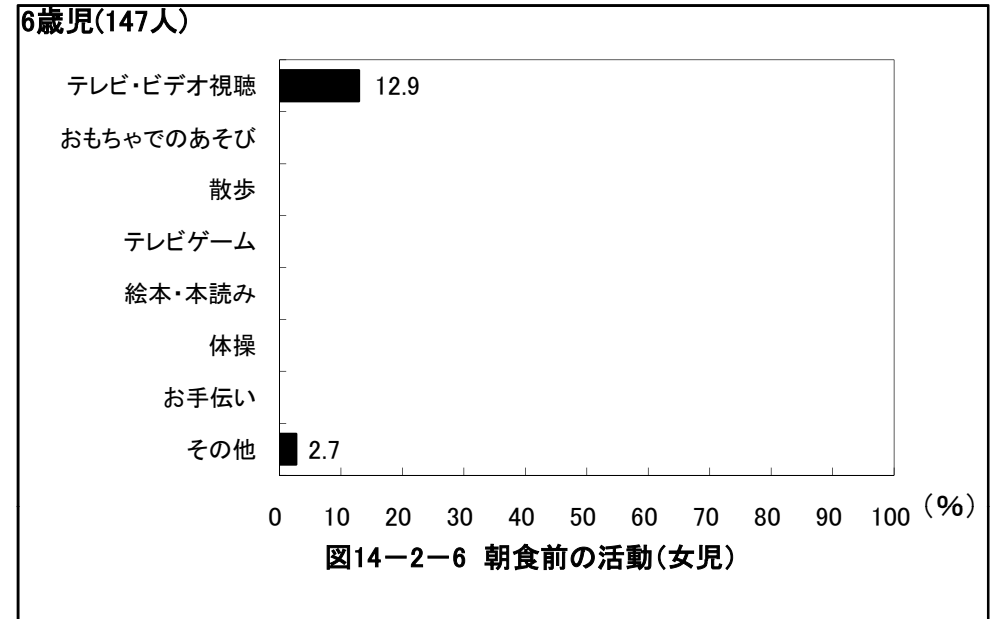
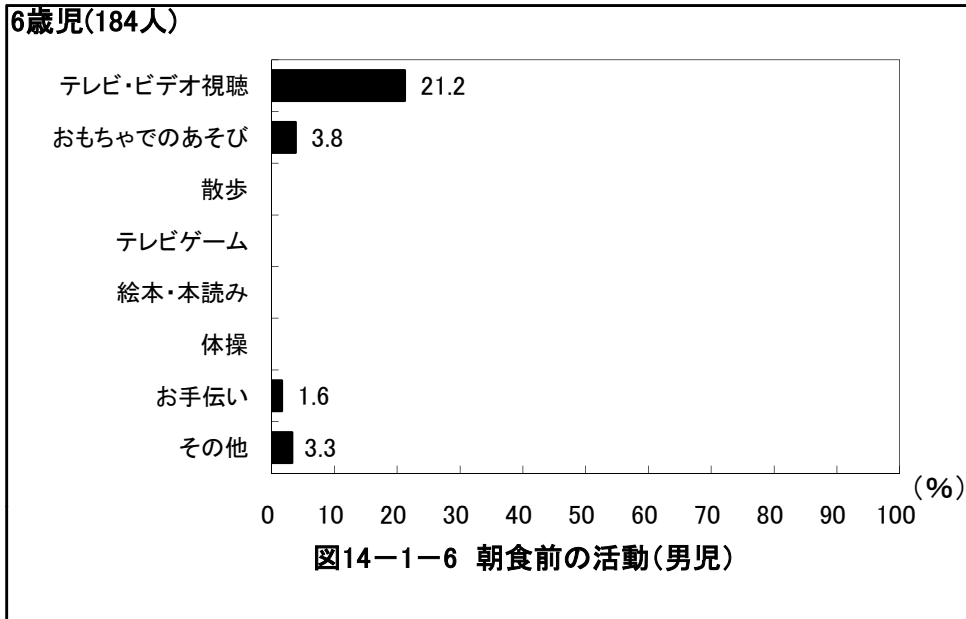

## 京都府八幡市 保育所(園)

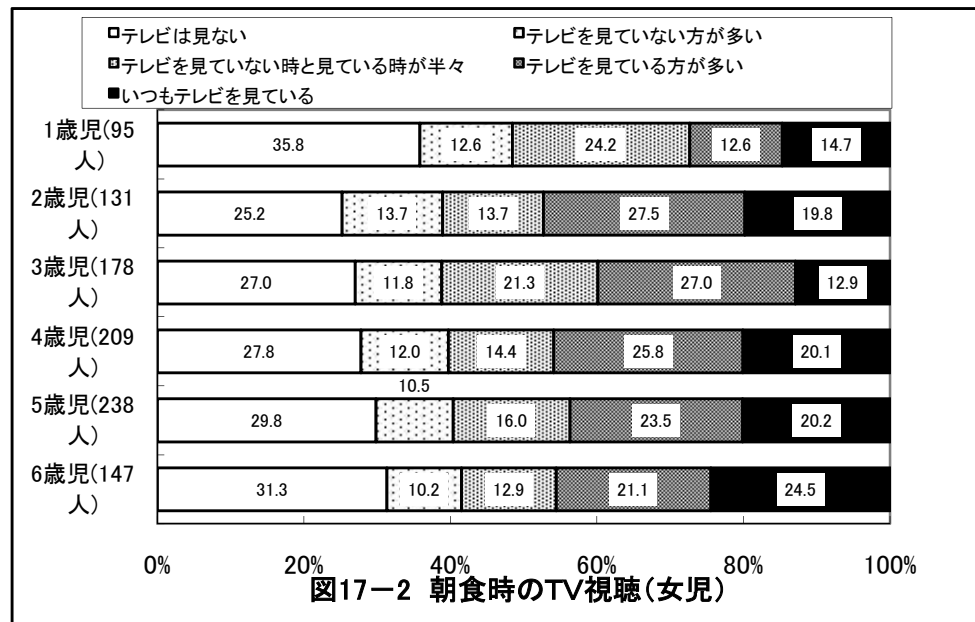
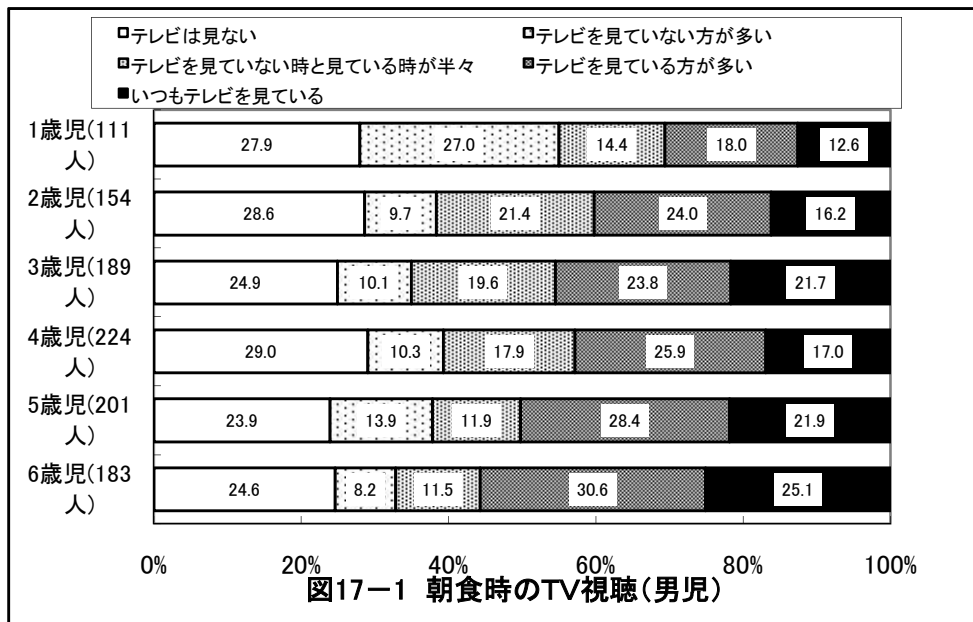
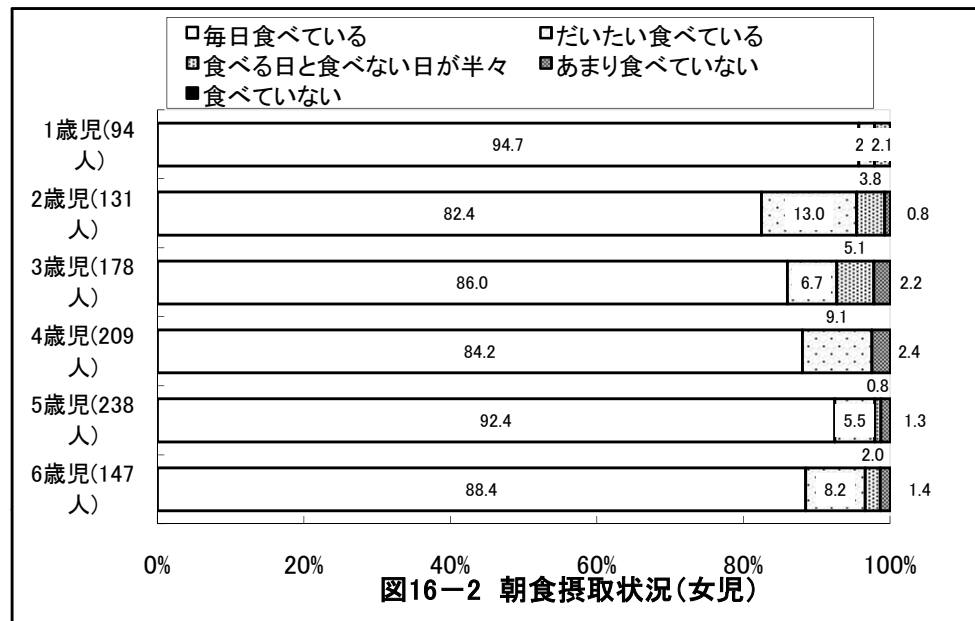
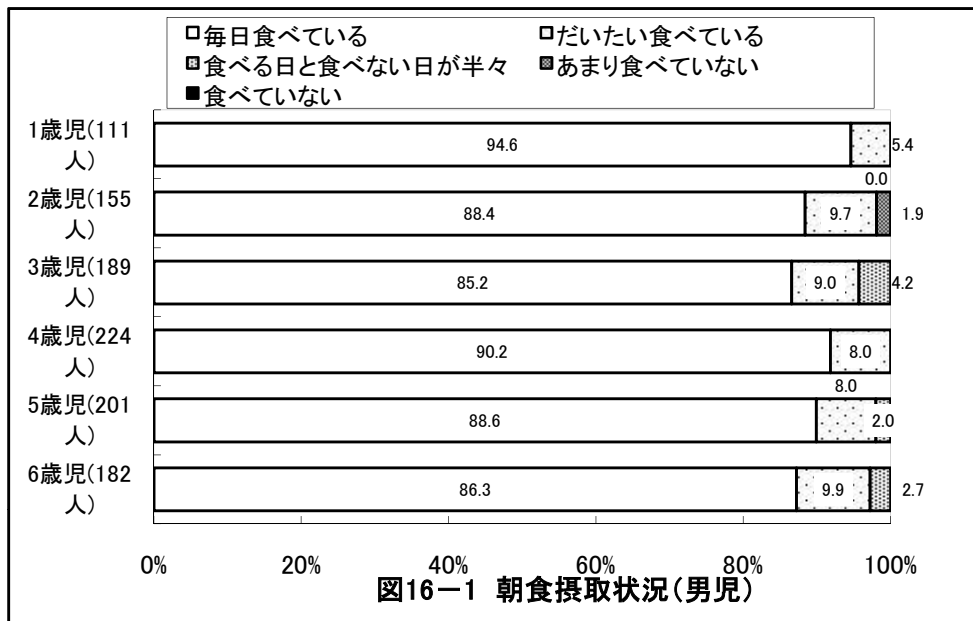

## 京都府八幡市 保育所(園)

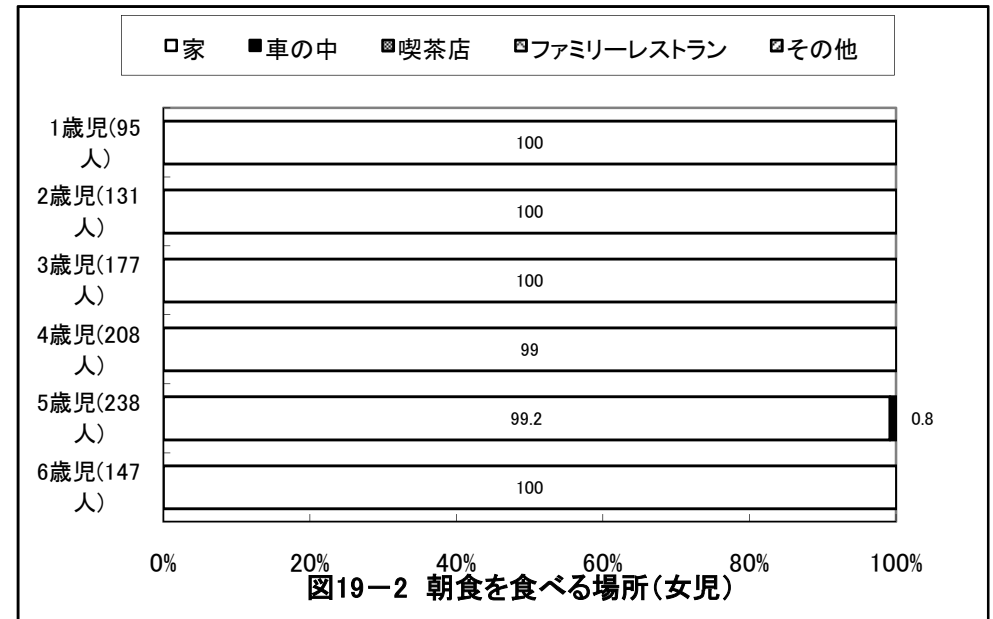
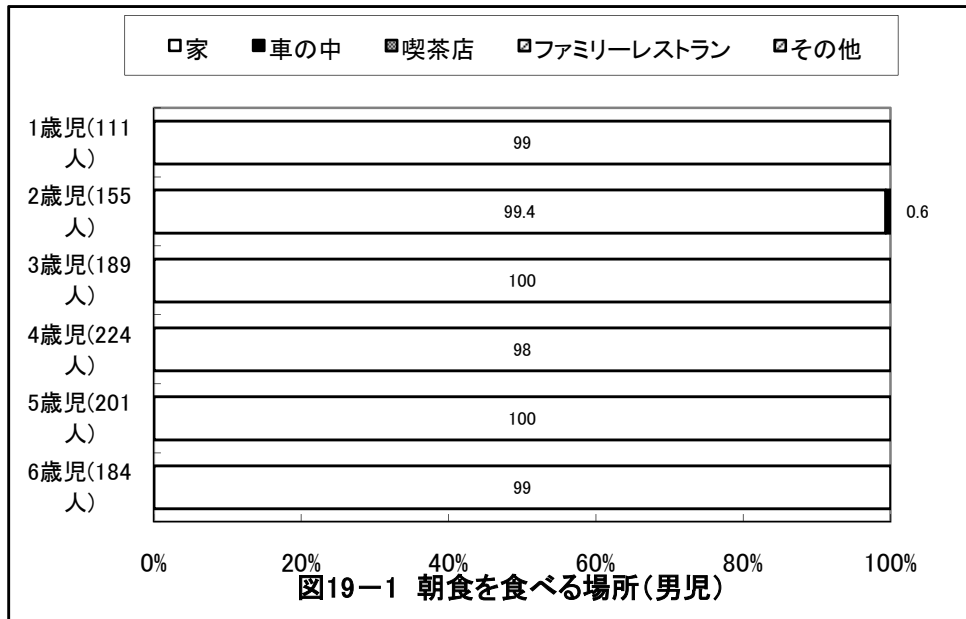
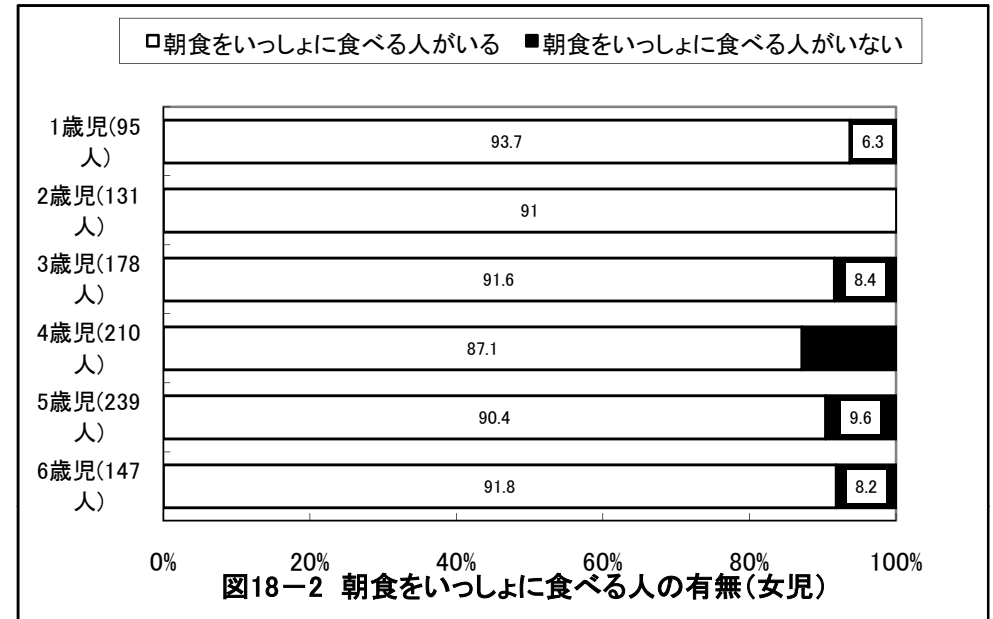
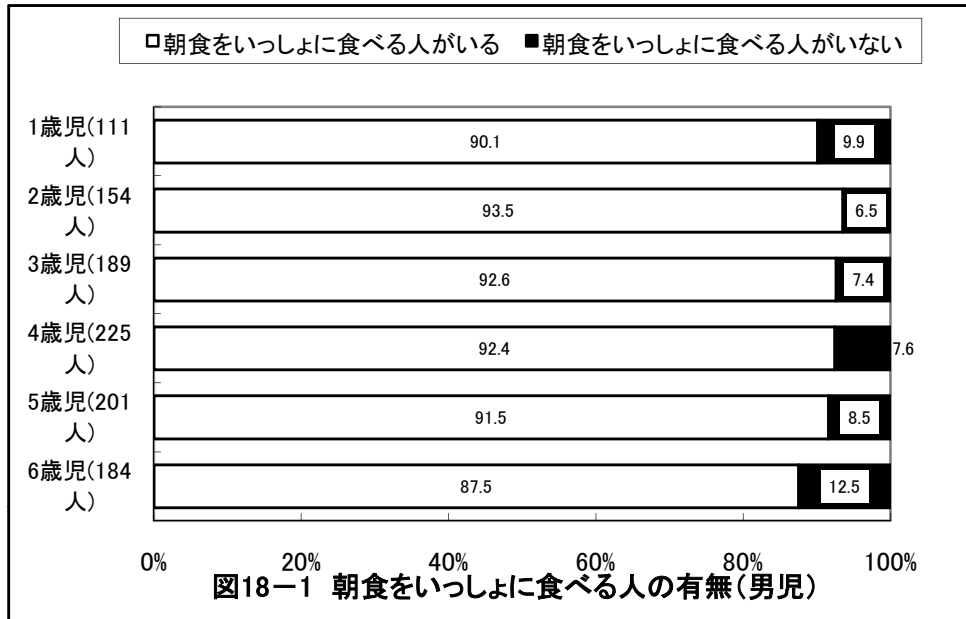

## 京都府八幡市 保育所(園)

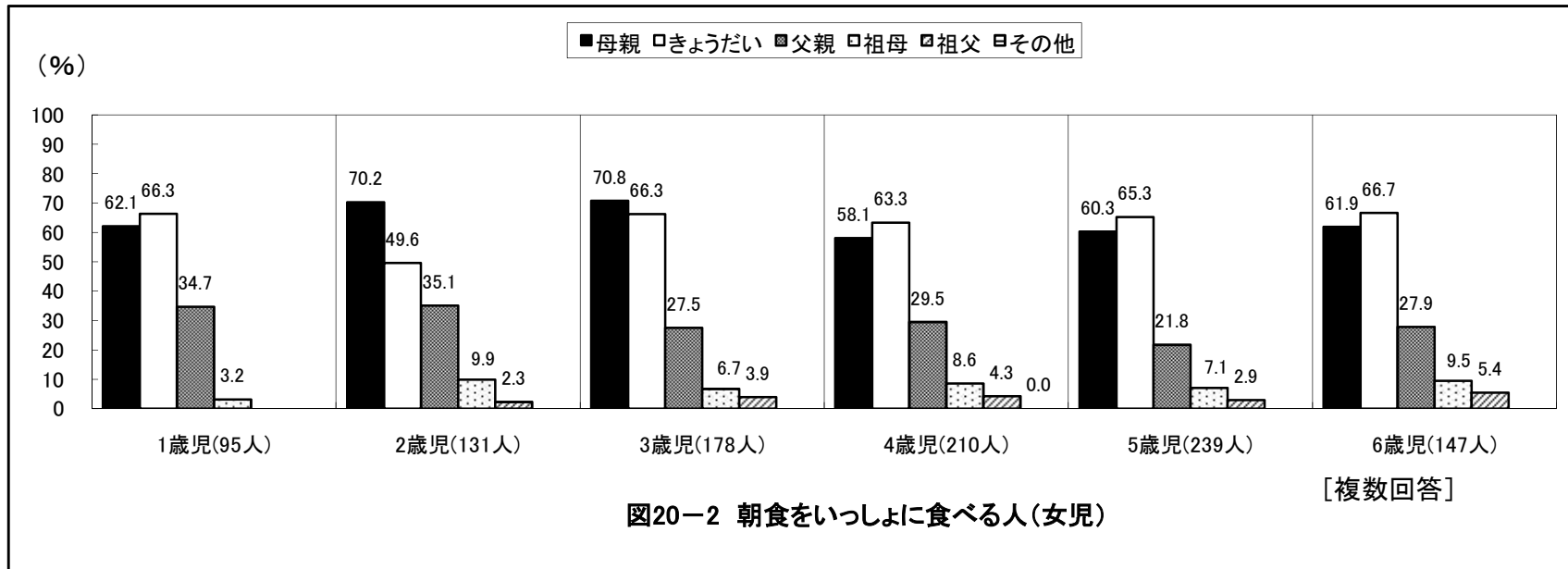
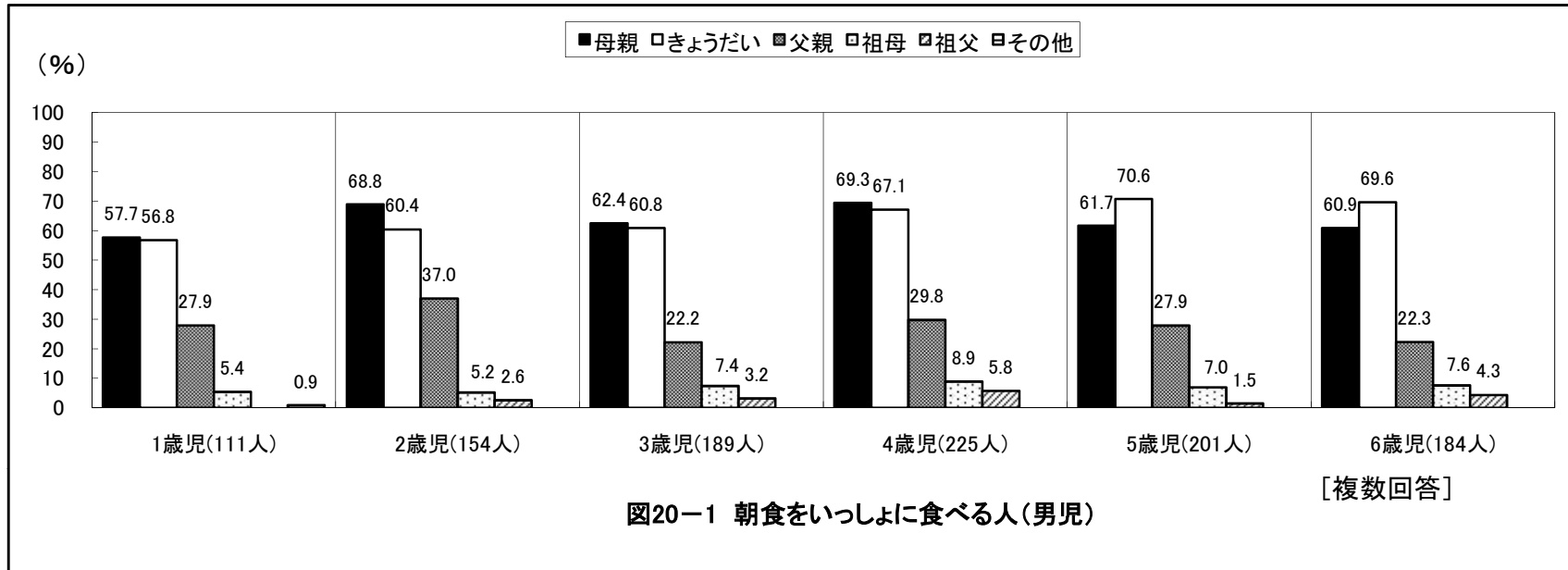

# 京都府八幡市 保育所(園)

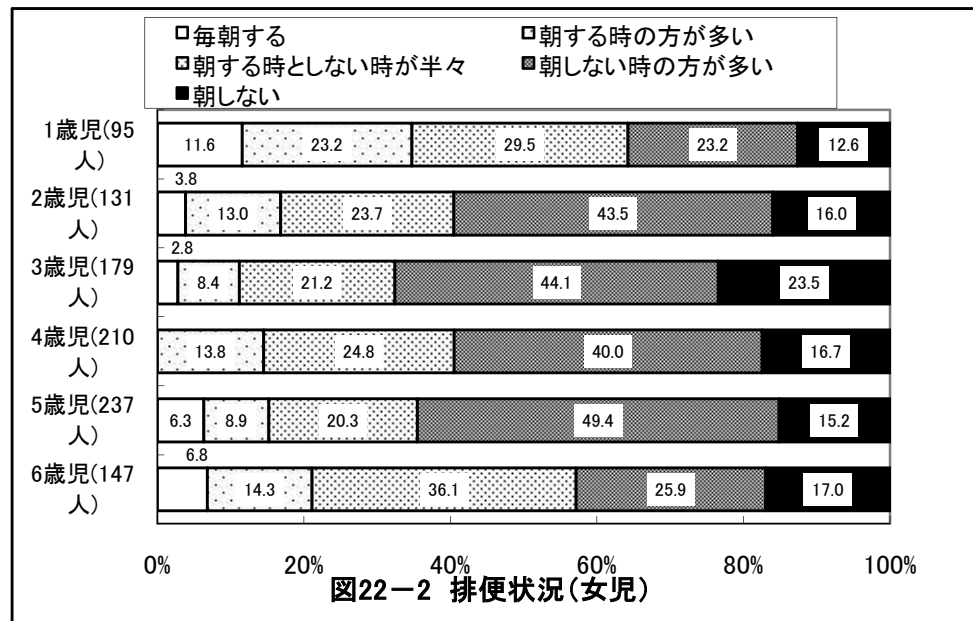
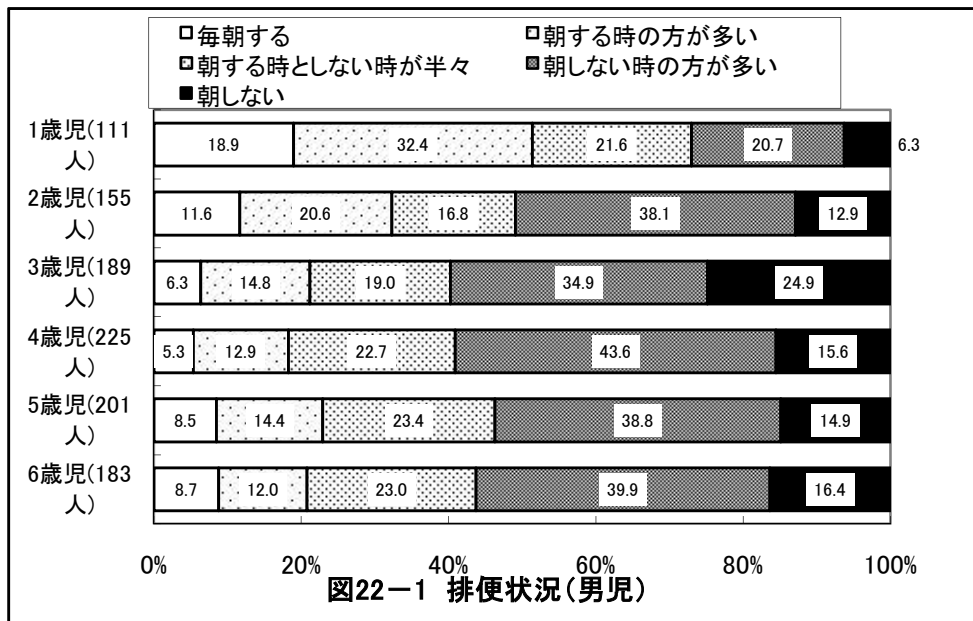
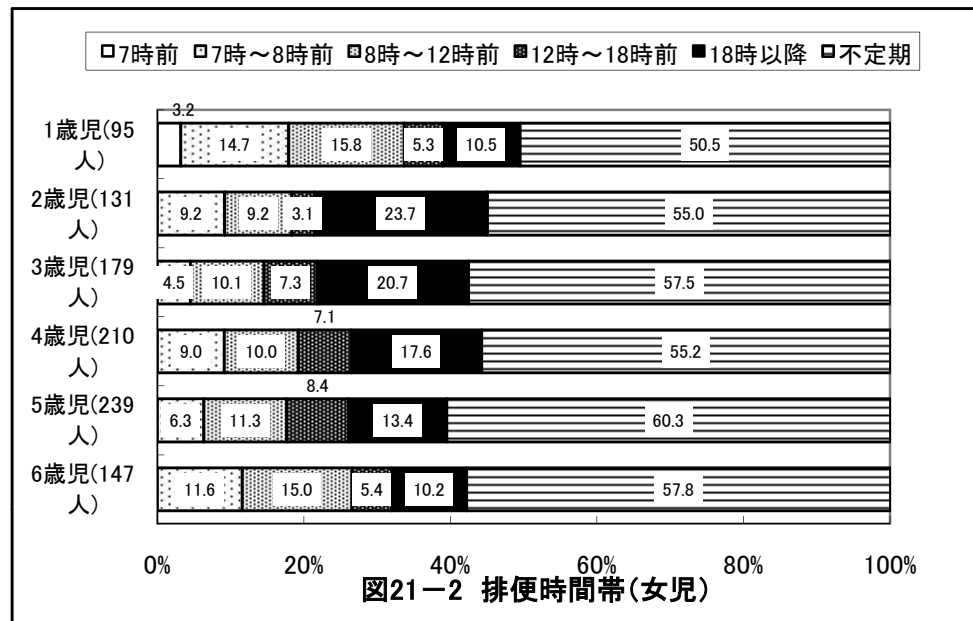
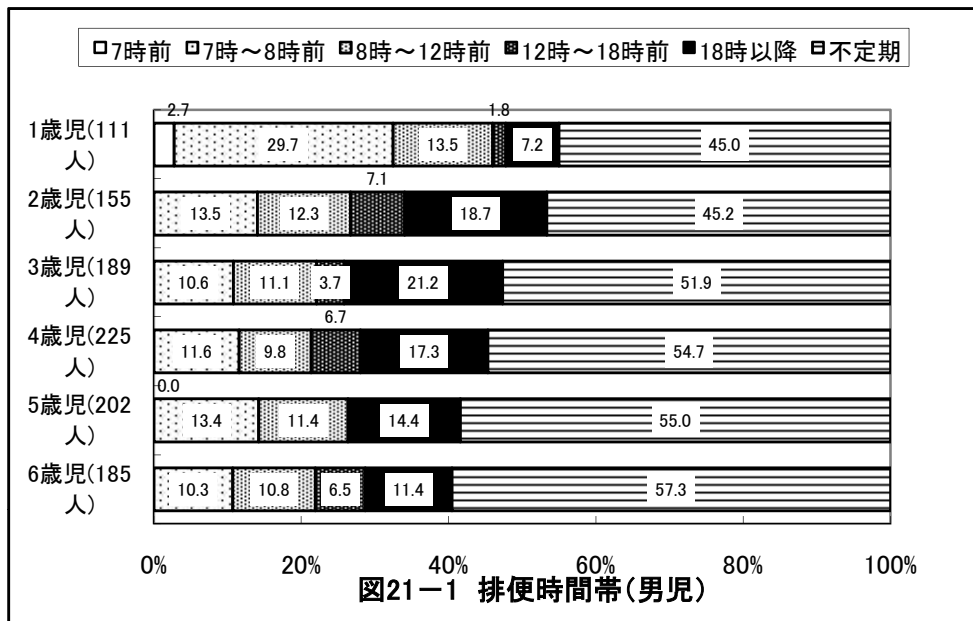



# 京都府八幡市 保育所(園)

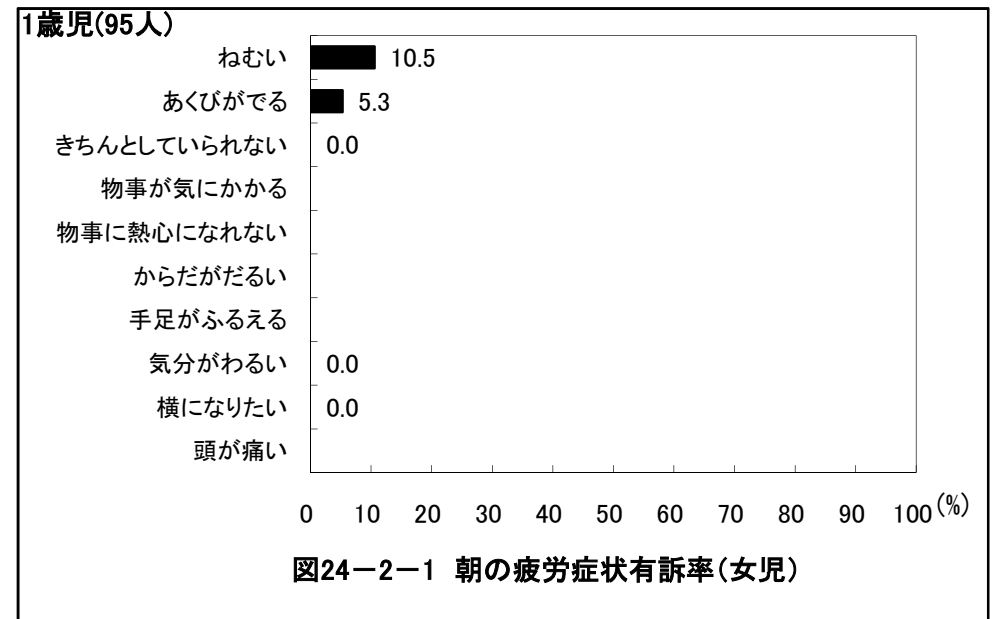
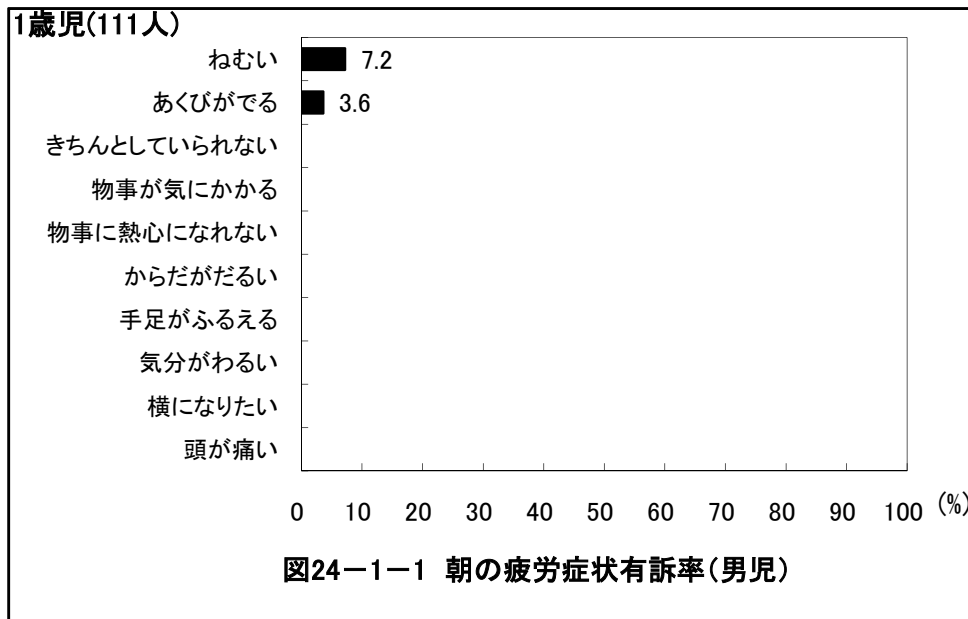
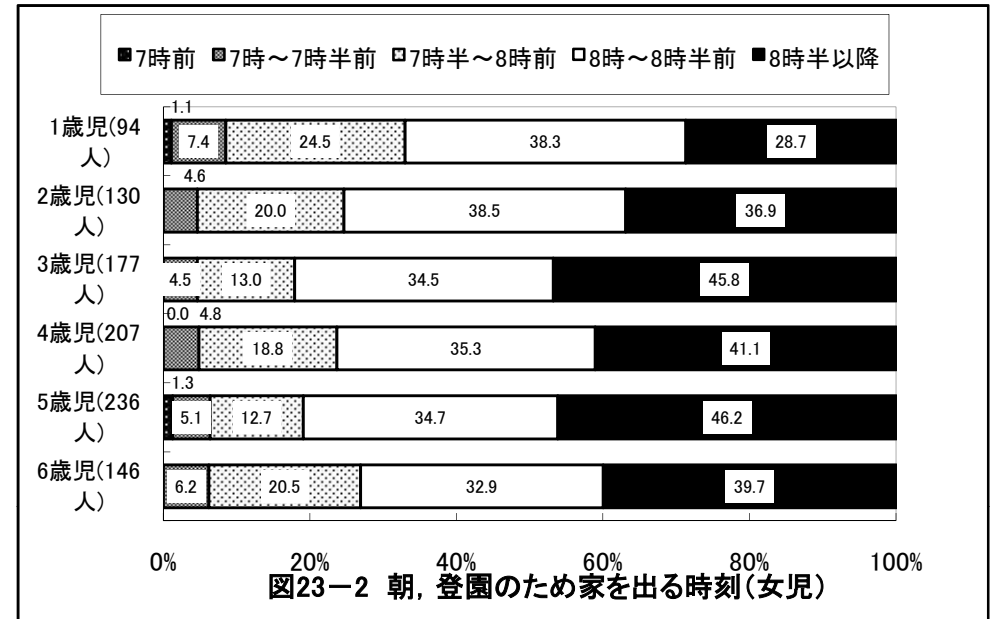
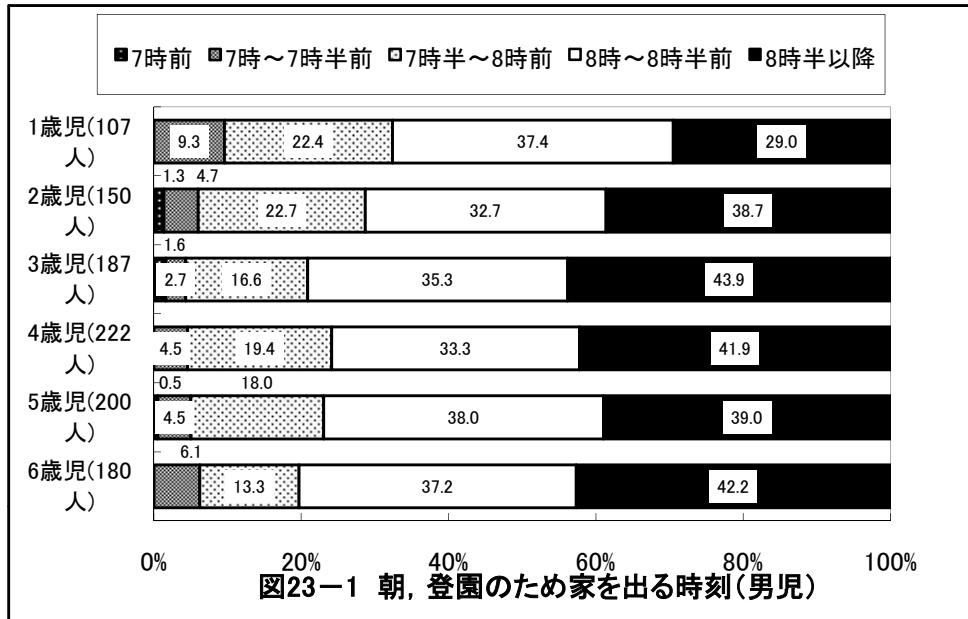

## 京都府八幡市 保育所(園)

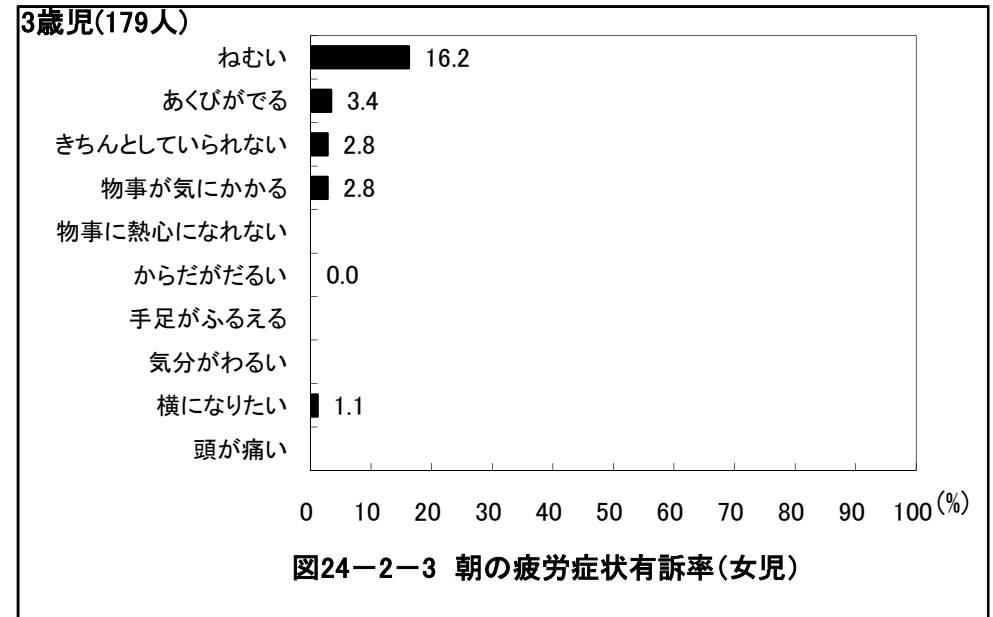
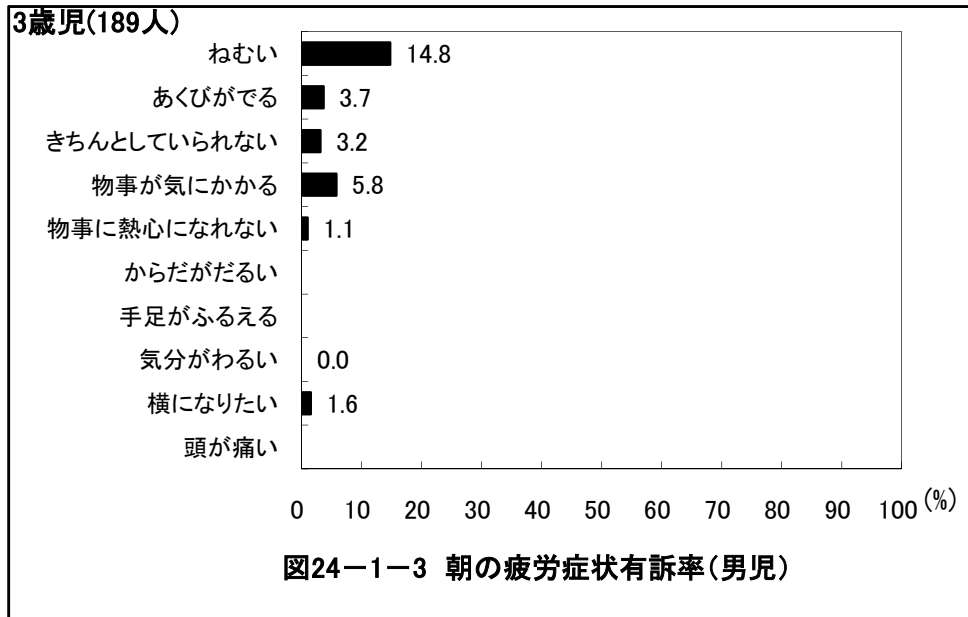
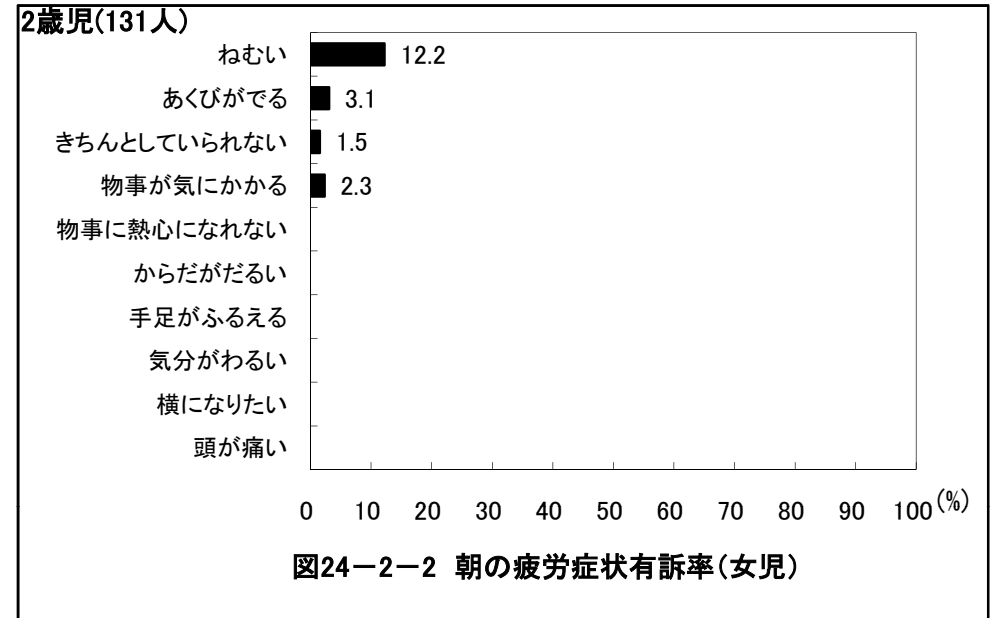
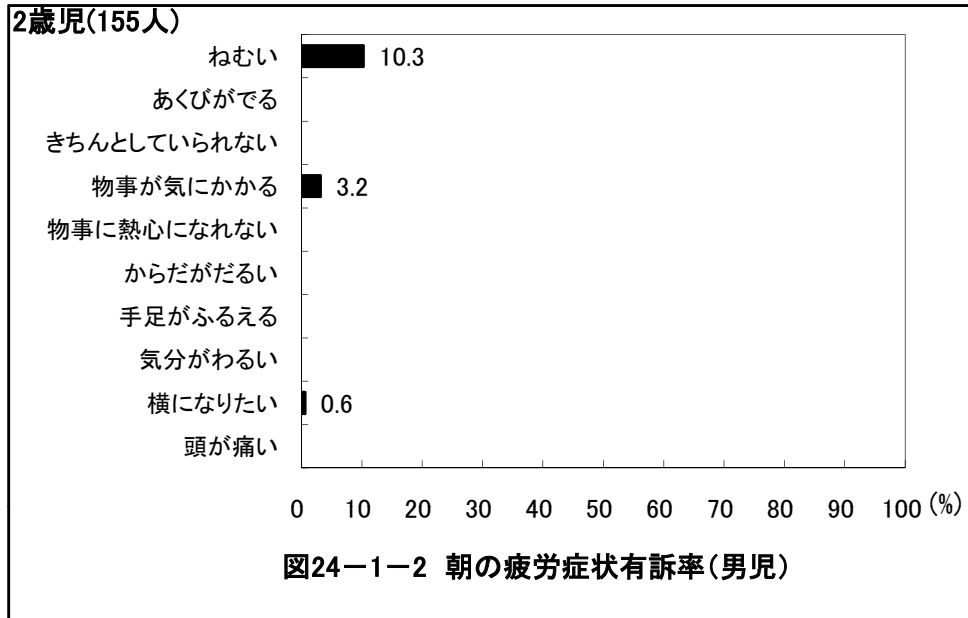

## 京都府八幡市 保育所(園)

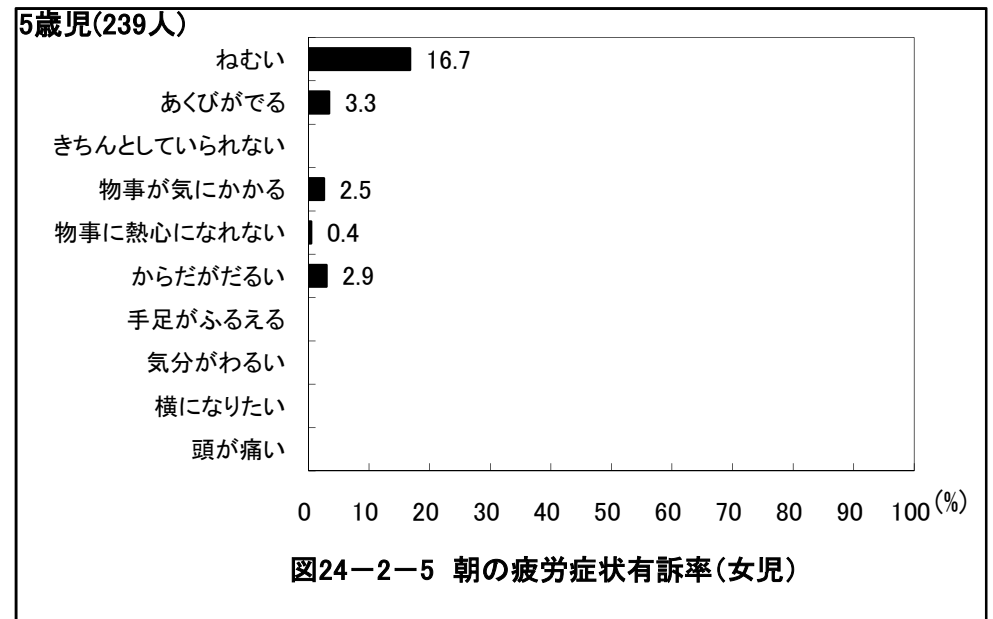
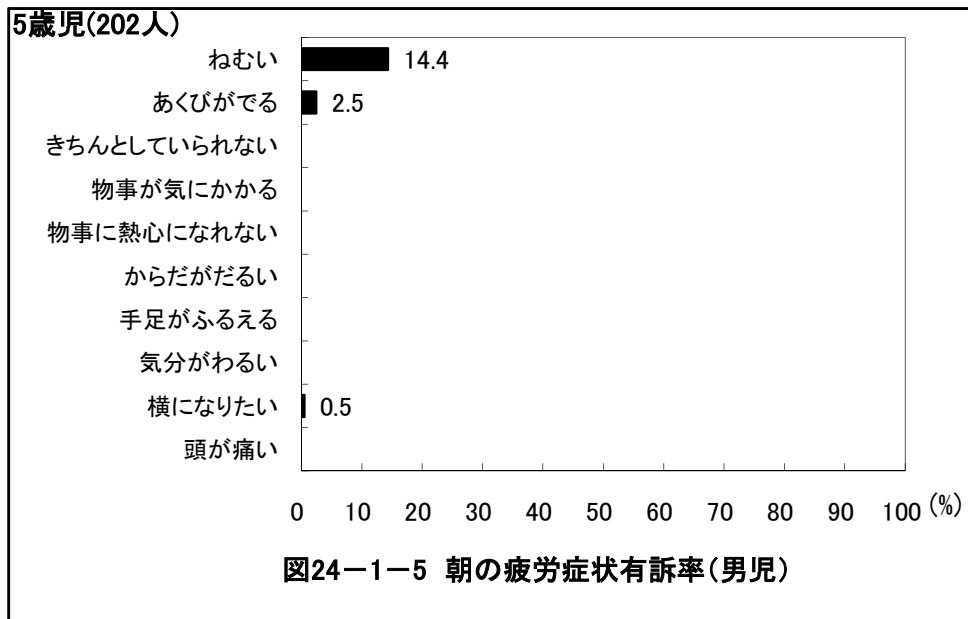
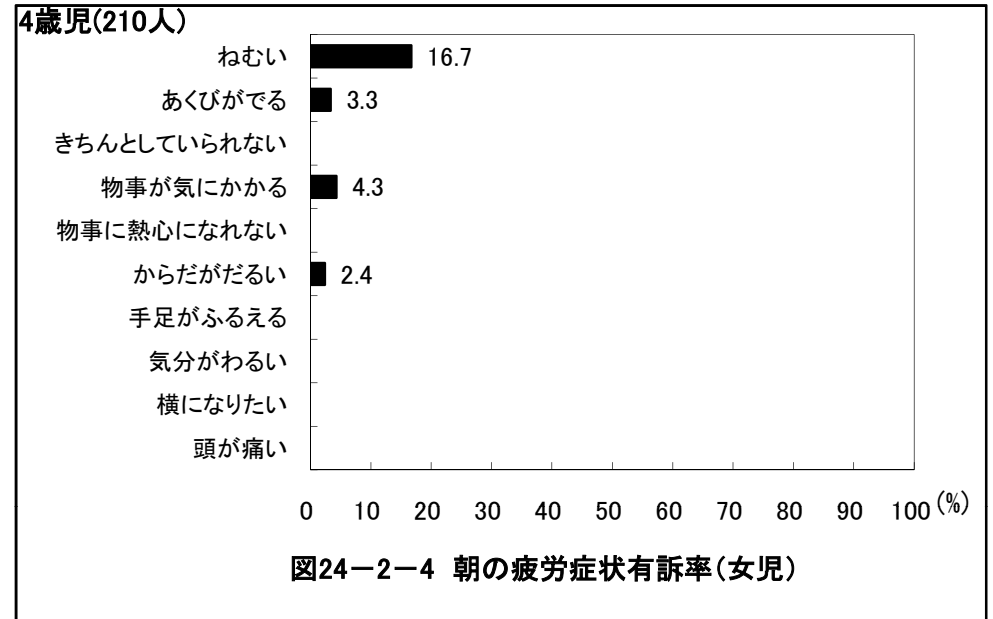
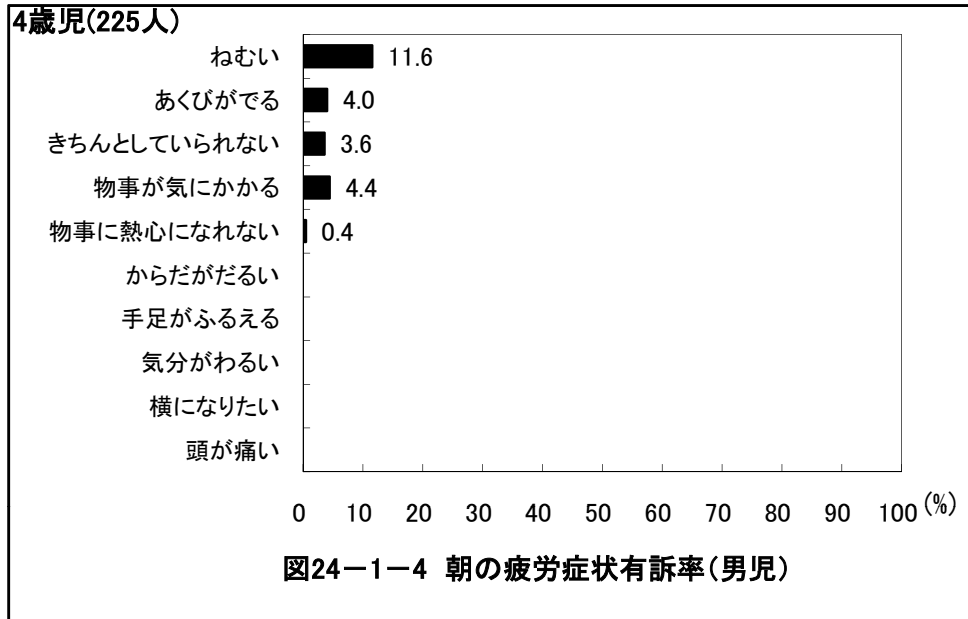

# 京都府八幡市 保育所(園)

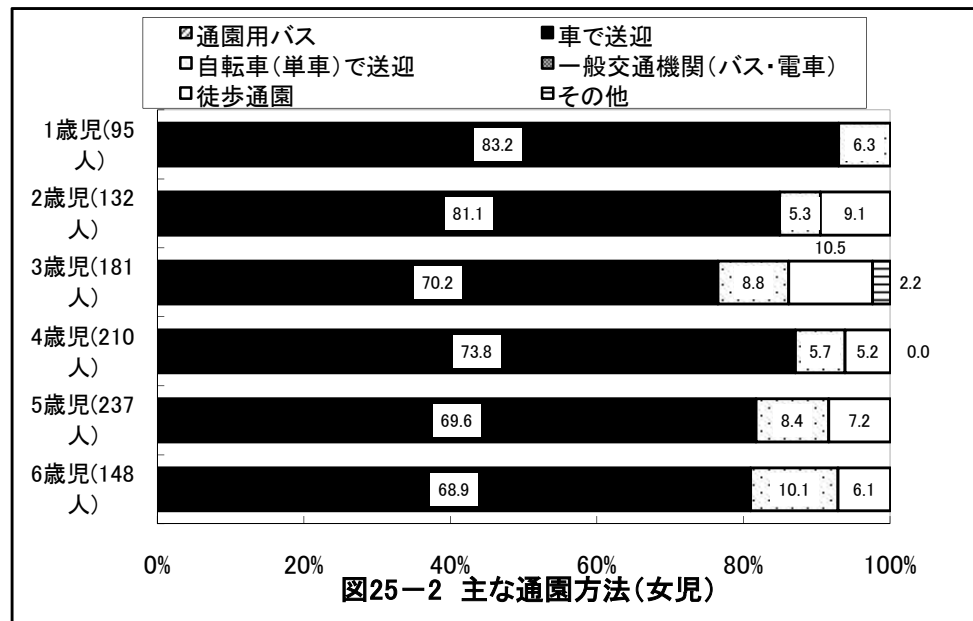
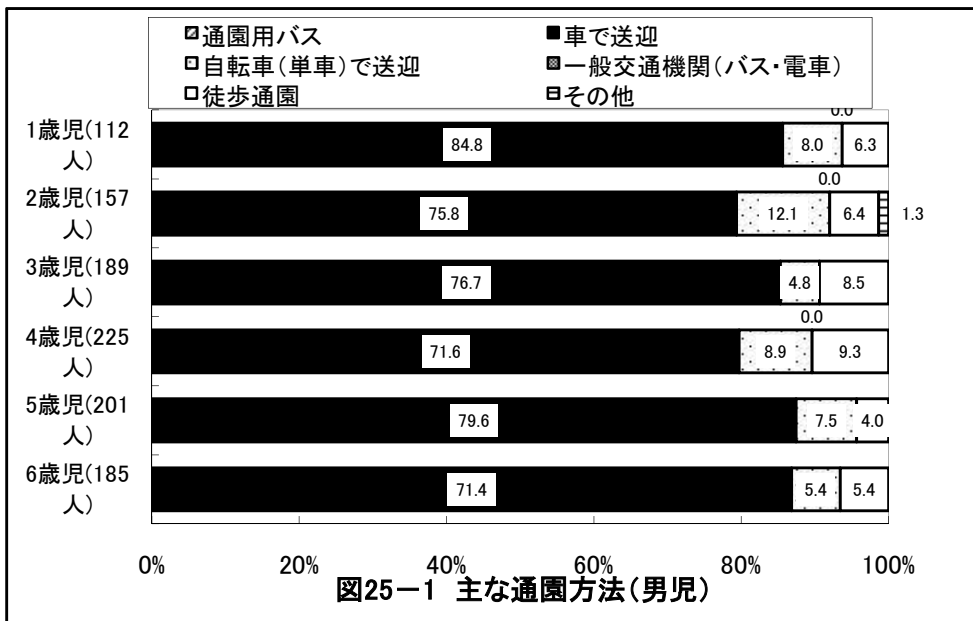
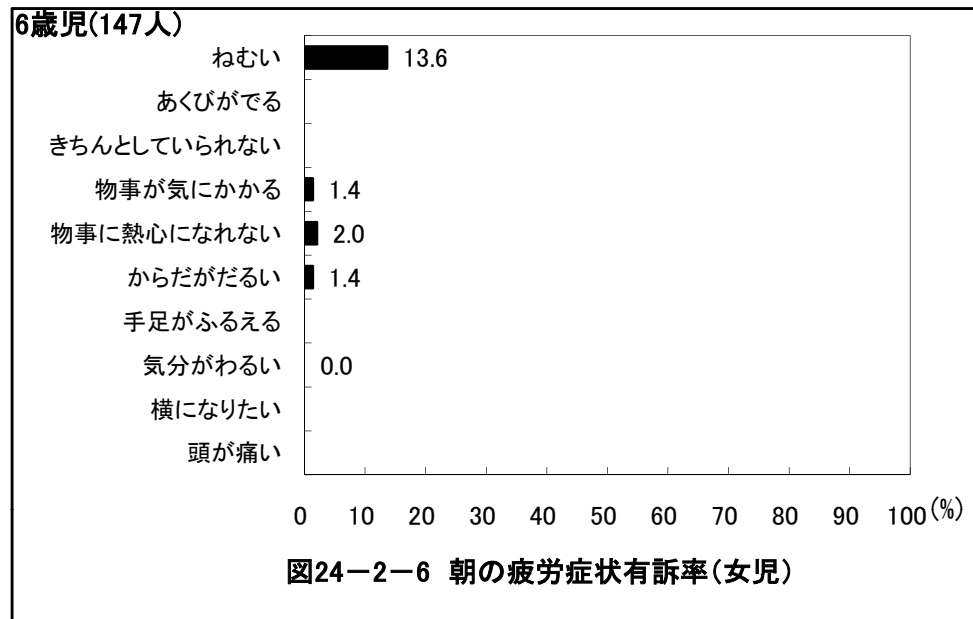
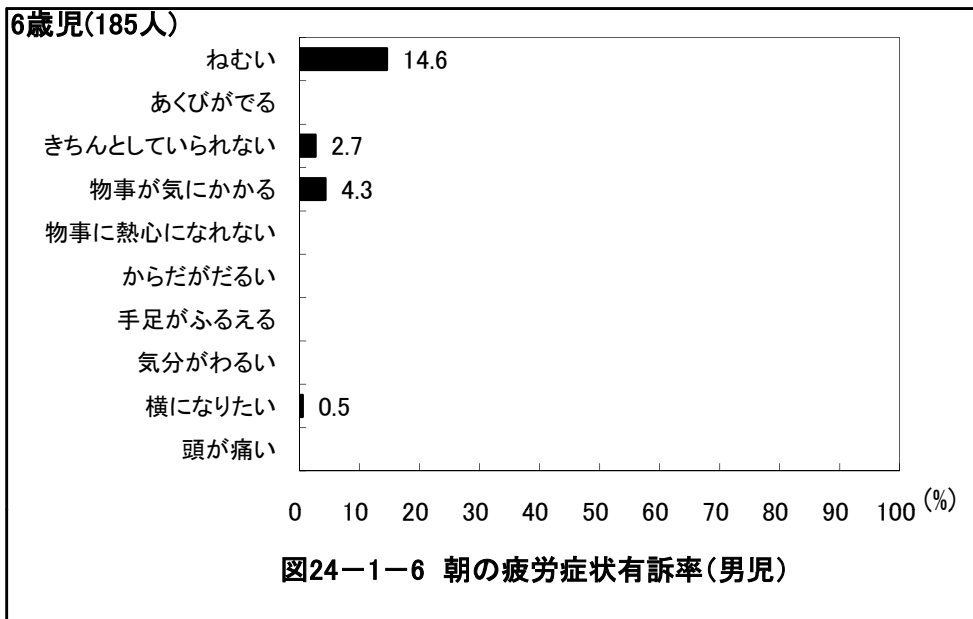

# 京都府八幡市 保育所(園)

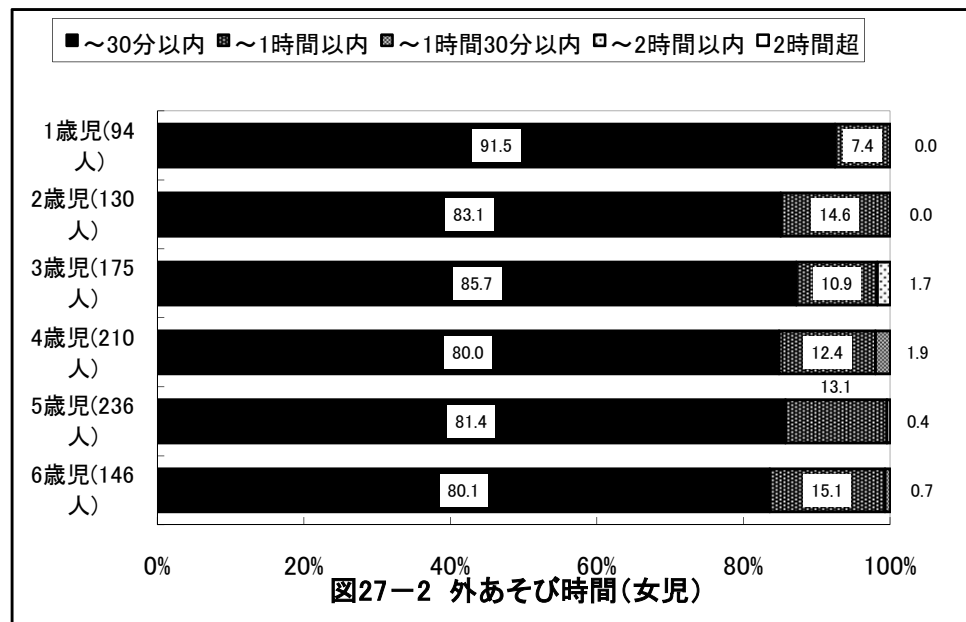
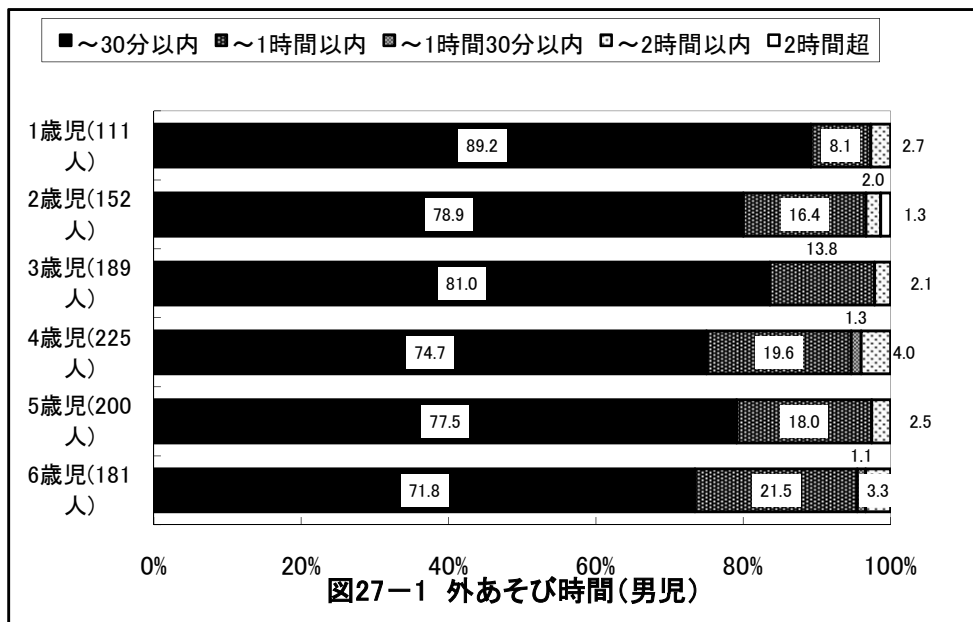
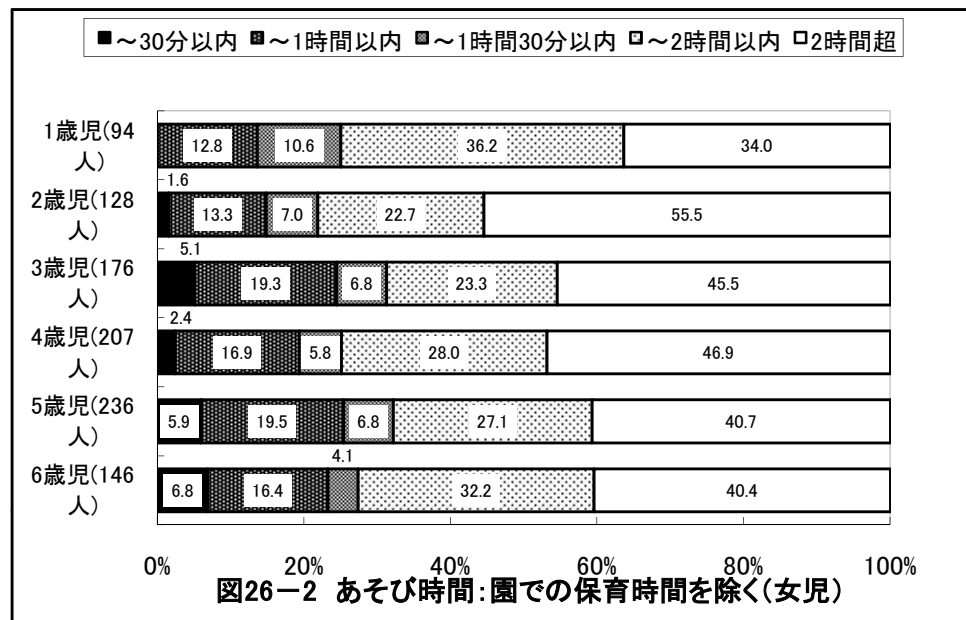
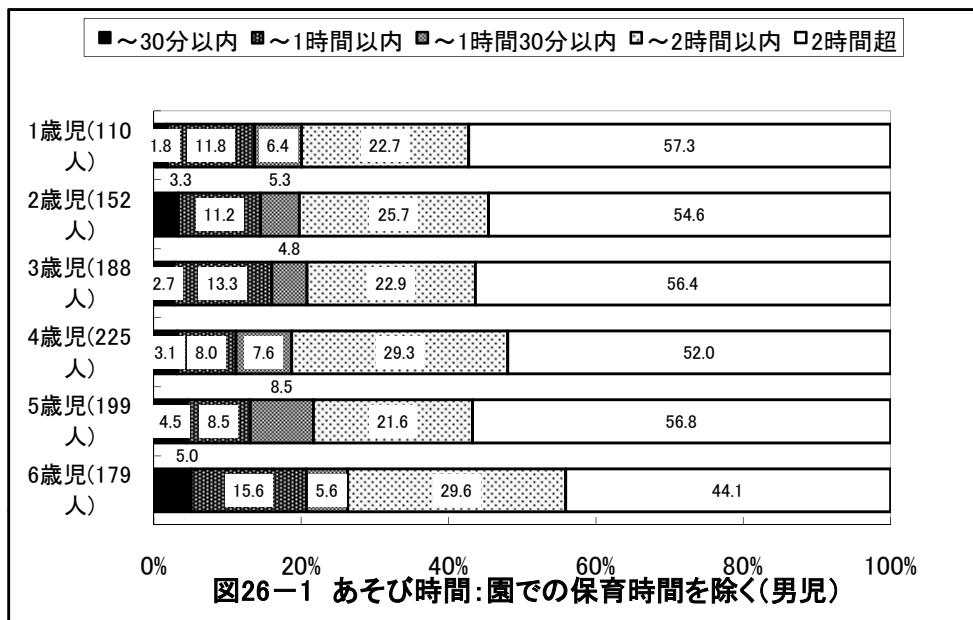

## 京都府八幡市 保育所(園)

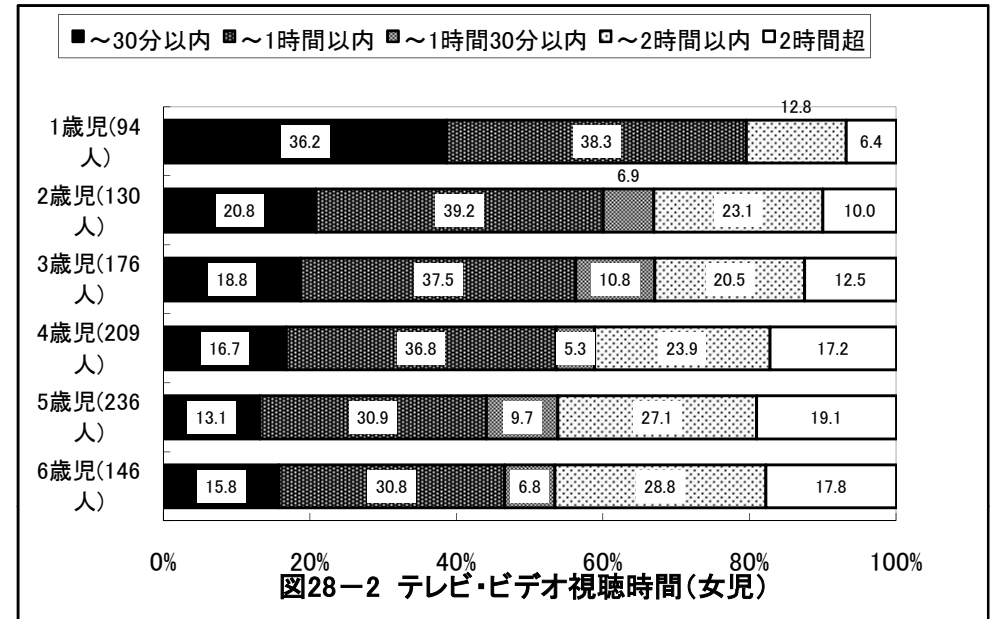
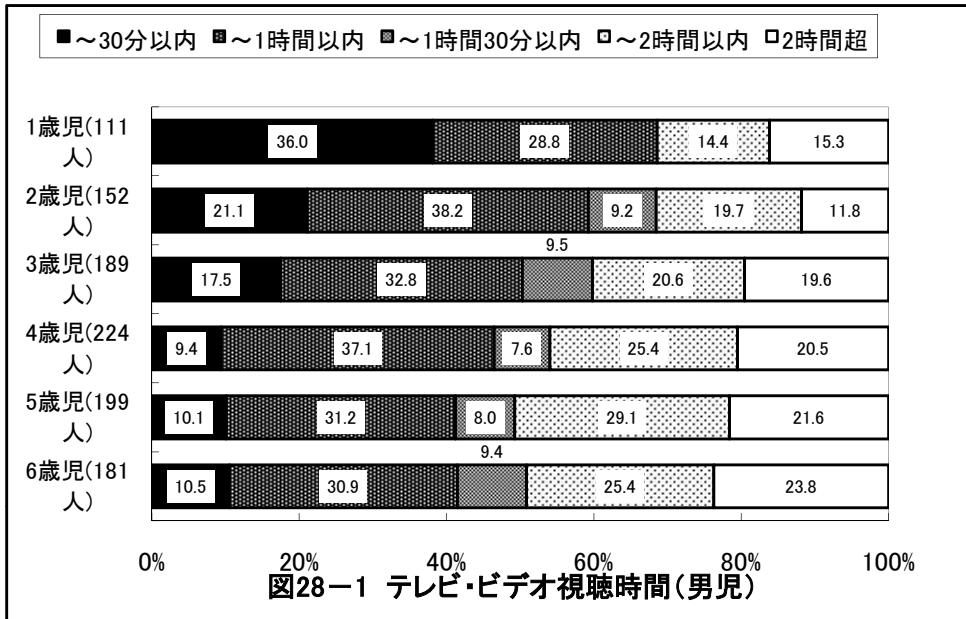

## 京都府八幡市 保育所(園)

1歳児(111人)



図29-1-1 帰宅後のあそび:3項目選択(男児)

1歳児(95人)

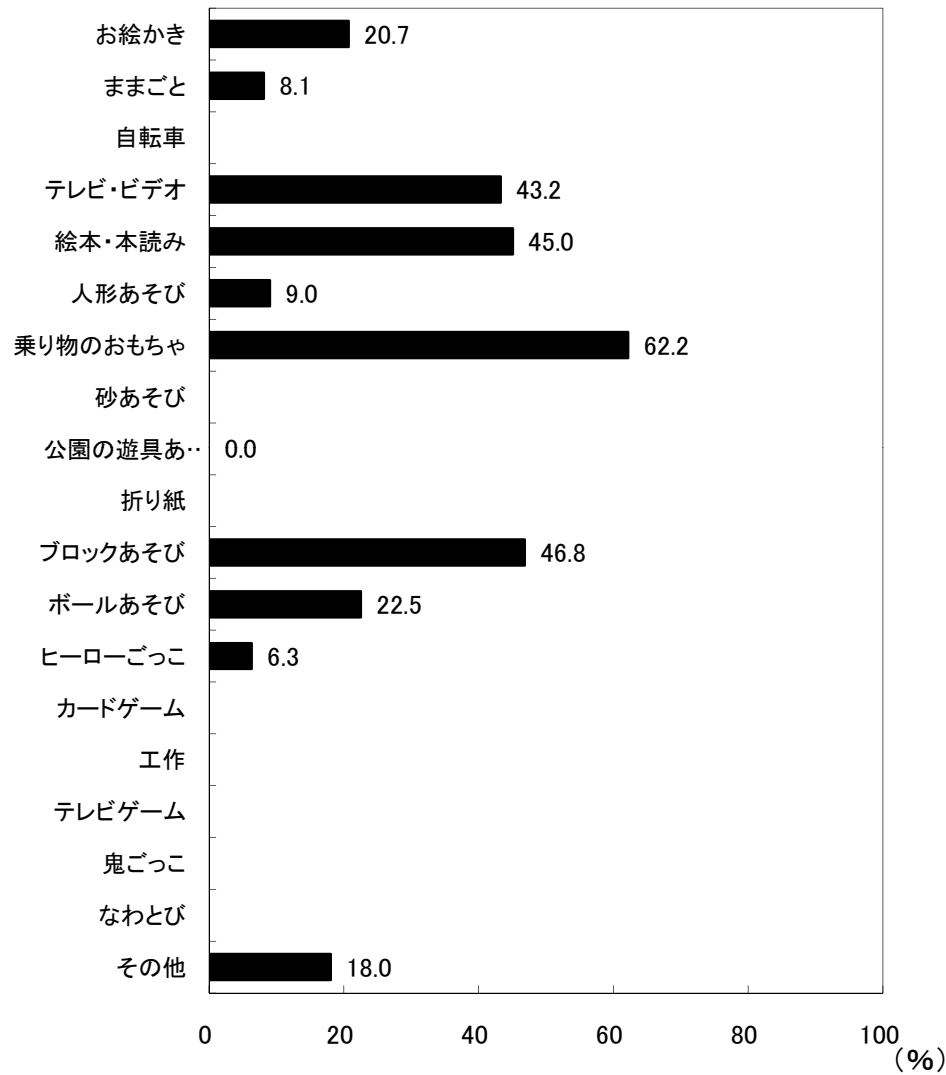

図29-2-1 帰宅後のあそび:3項目選択(女児)

## 京都府八幡市 保育所(園)

2歳児(155人)

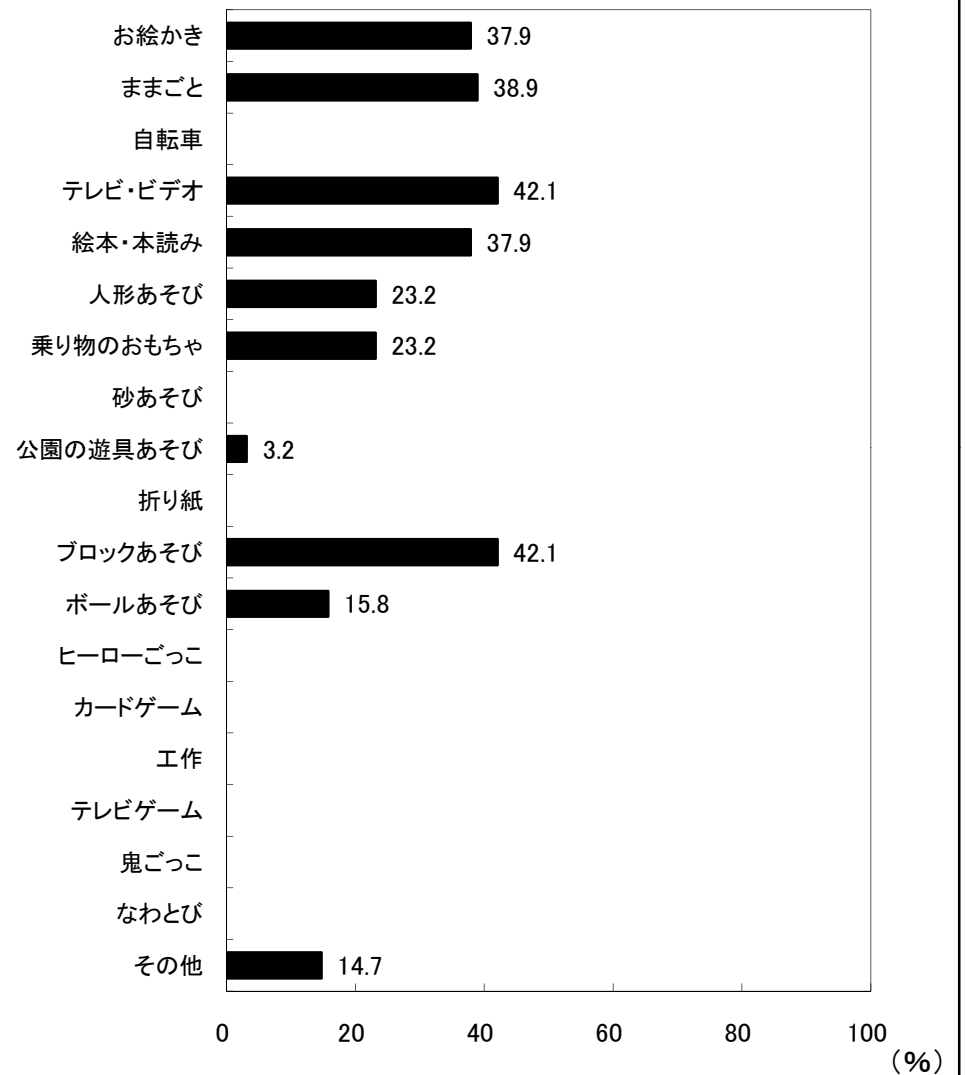

図29-1-2 帰宅後のあそび:3項目選択(男児)

2歳児(131人)



図29-2-2 帰宅後のあそび:3項目選択(女児)

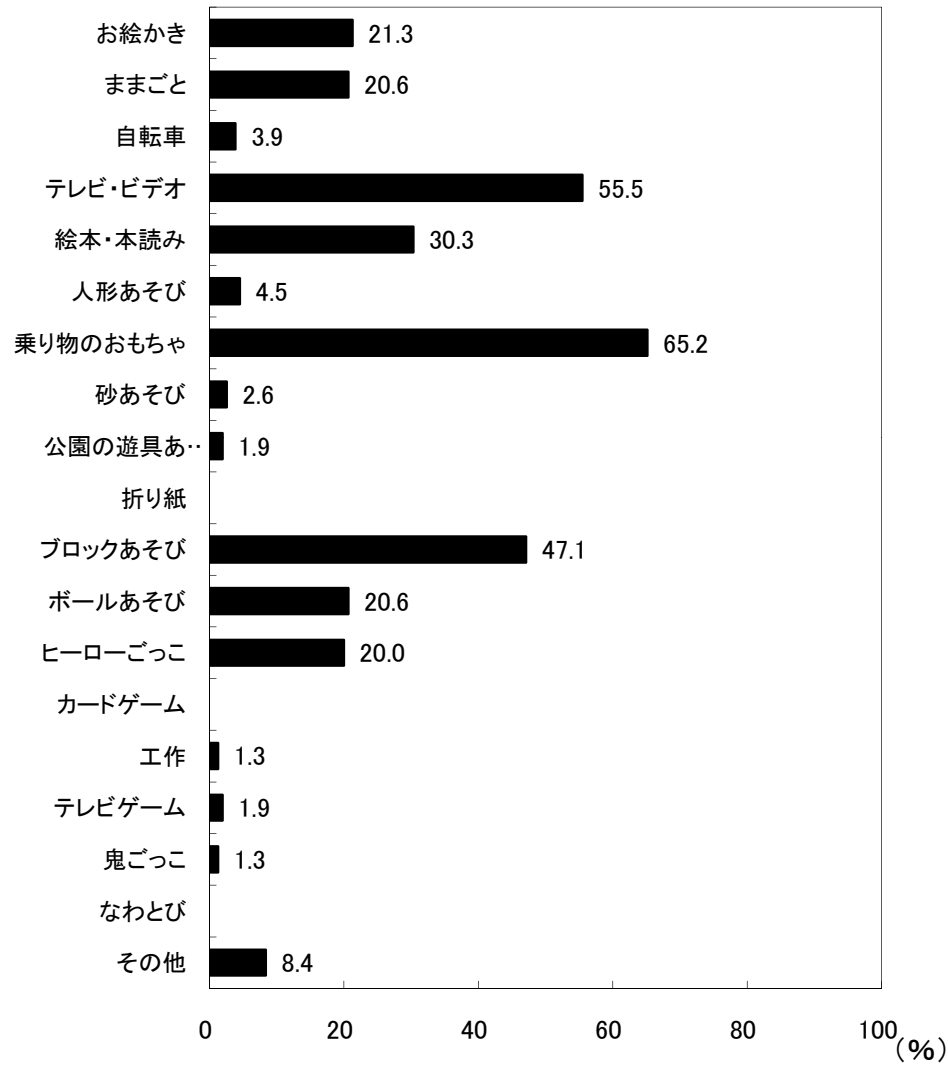

## 京都府八幡市 保育所(園)

3歳児(189人)

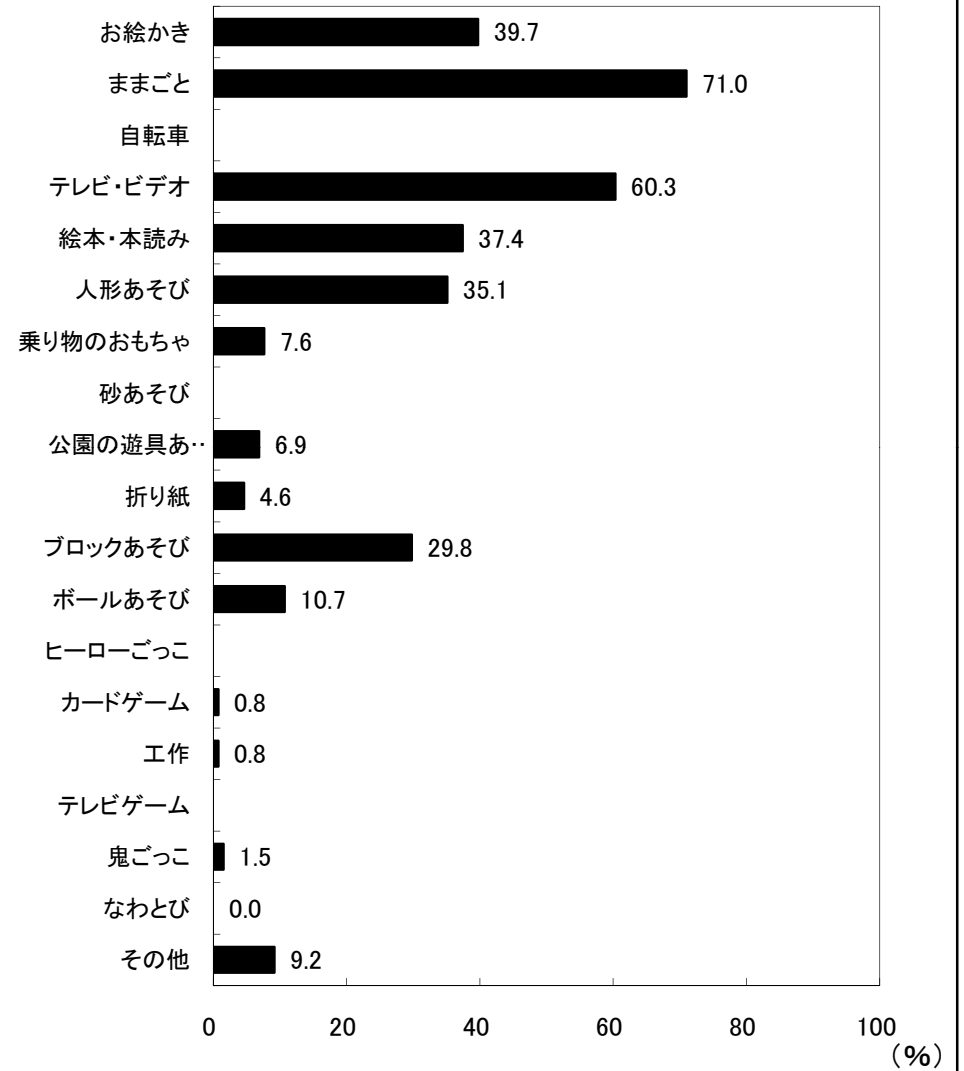
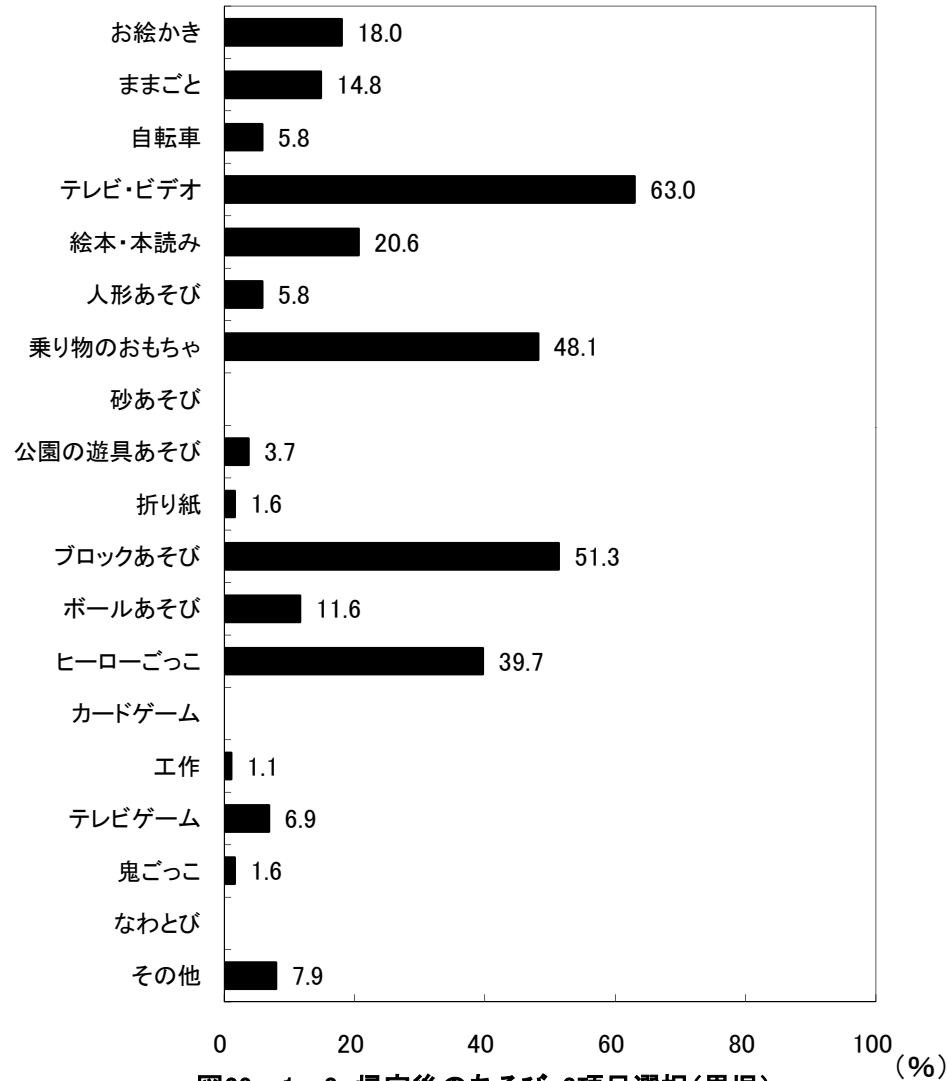

3歳児(179人)

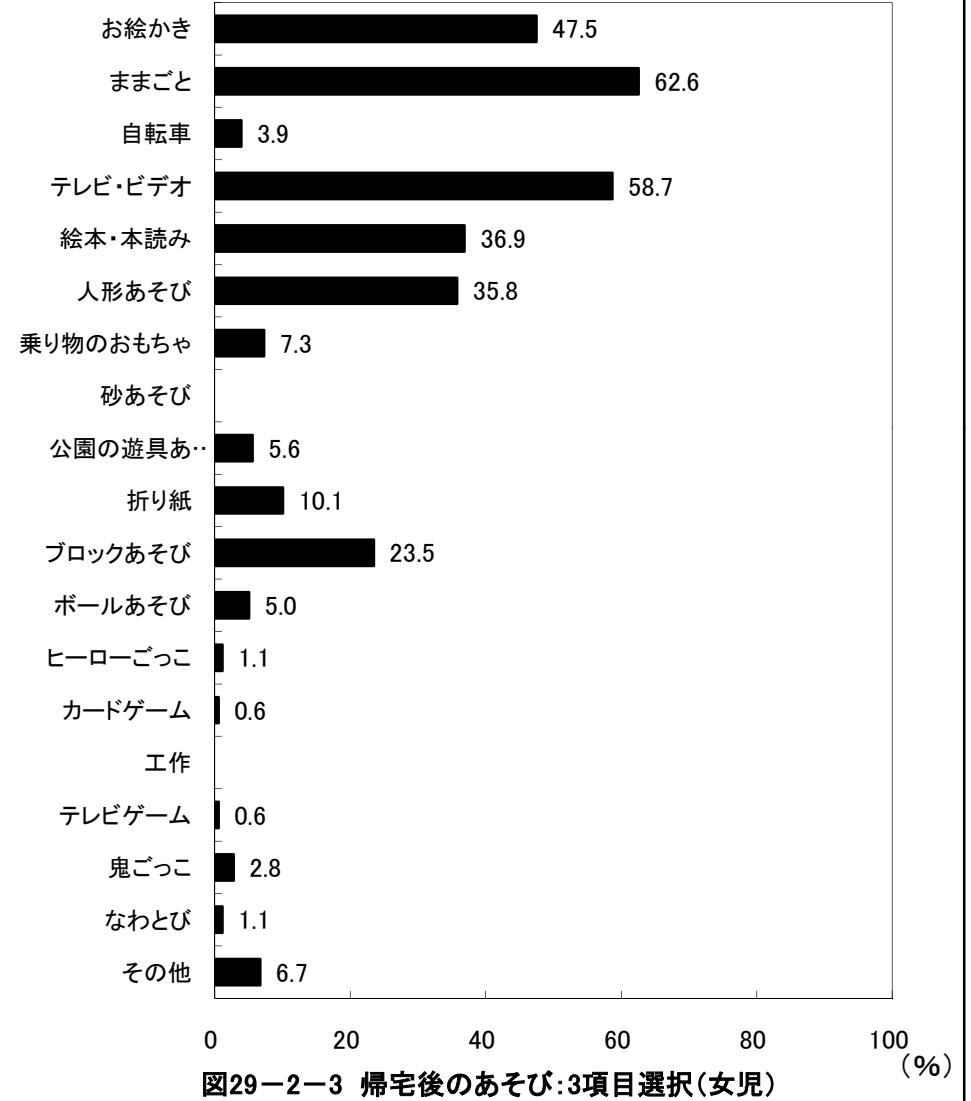

## 京都府八幡市 保育所(園)

4歳児(225人)

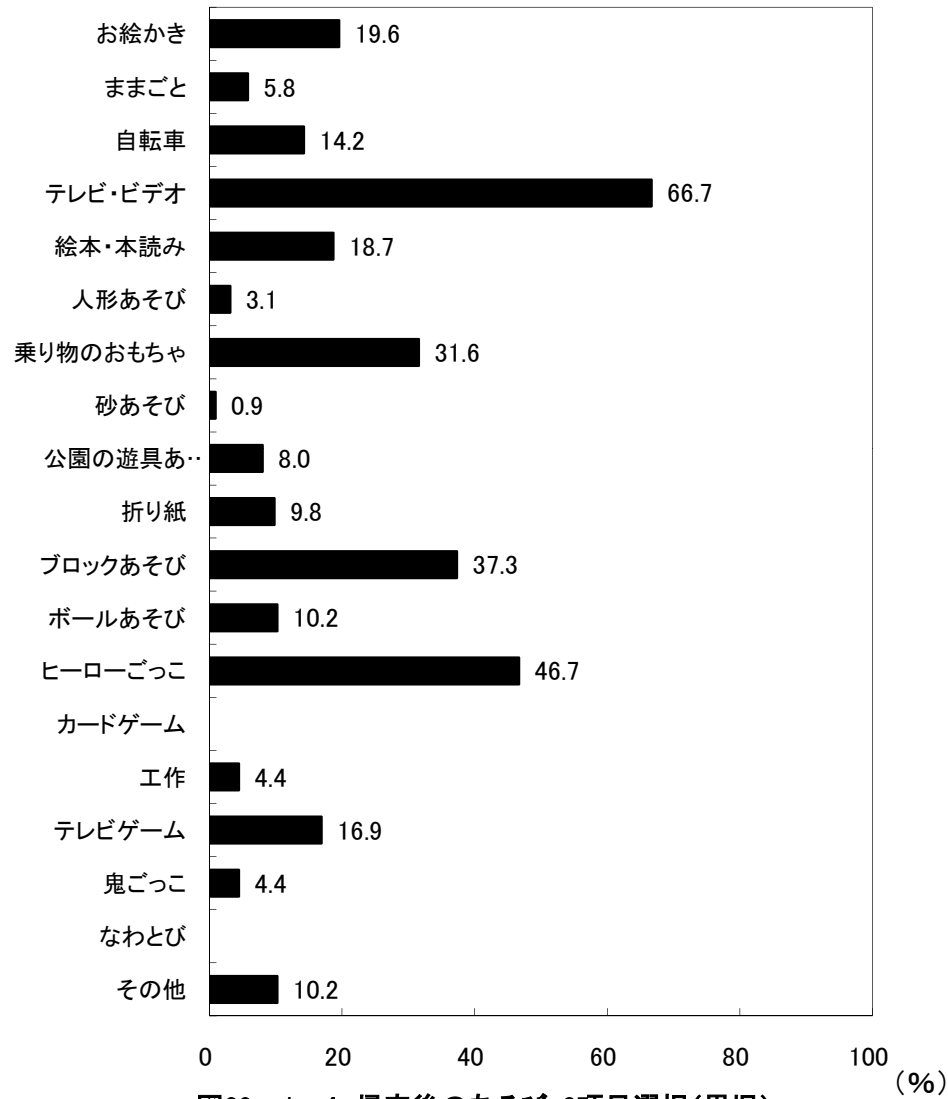

4歳児(210人)

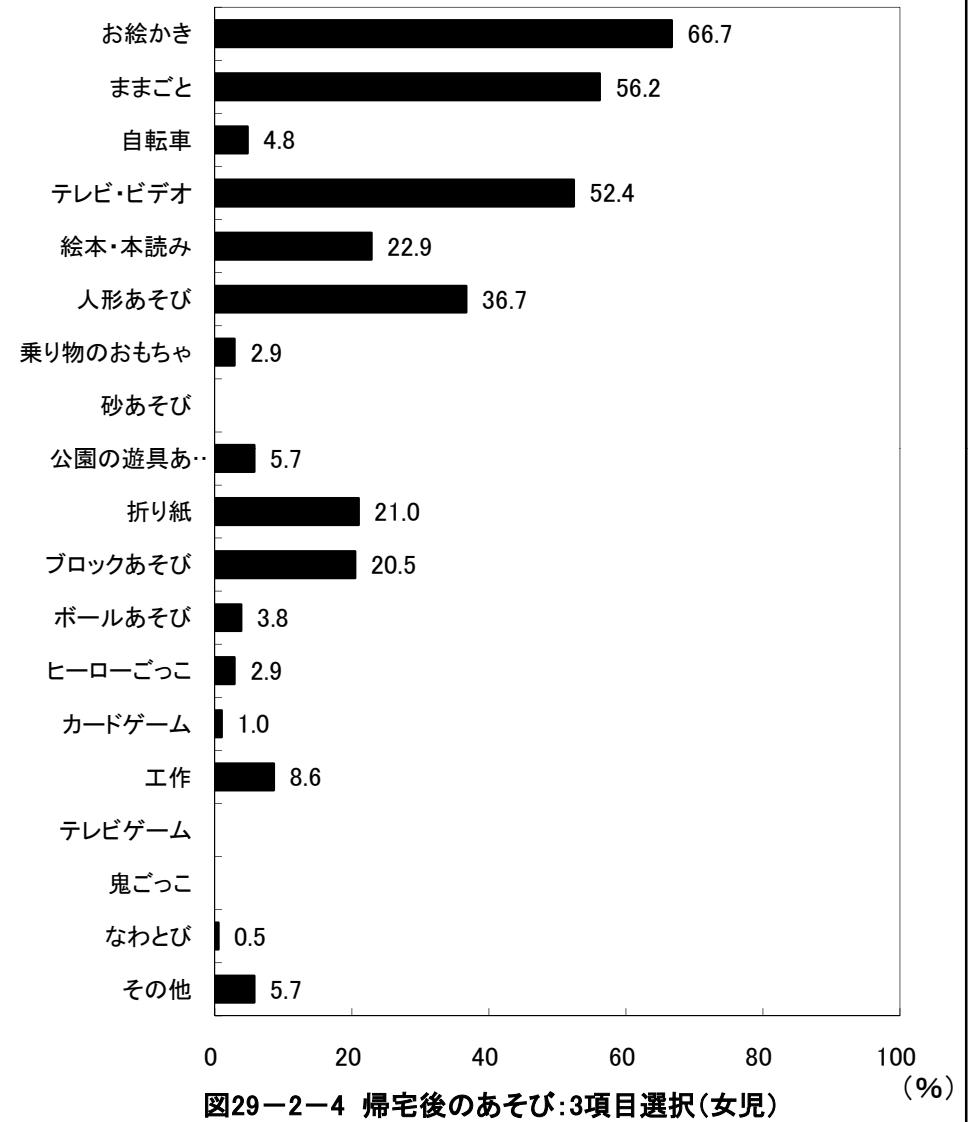

## 京都府八幡市 保育所(園)

5歳児(202人)

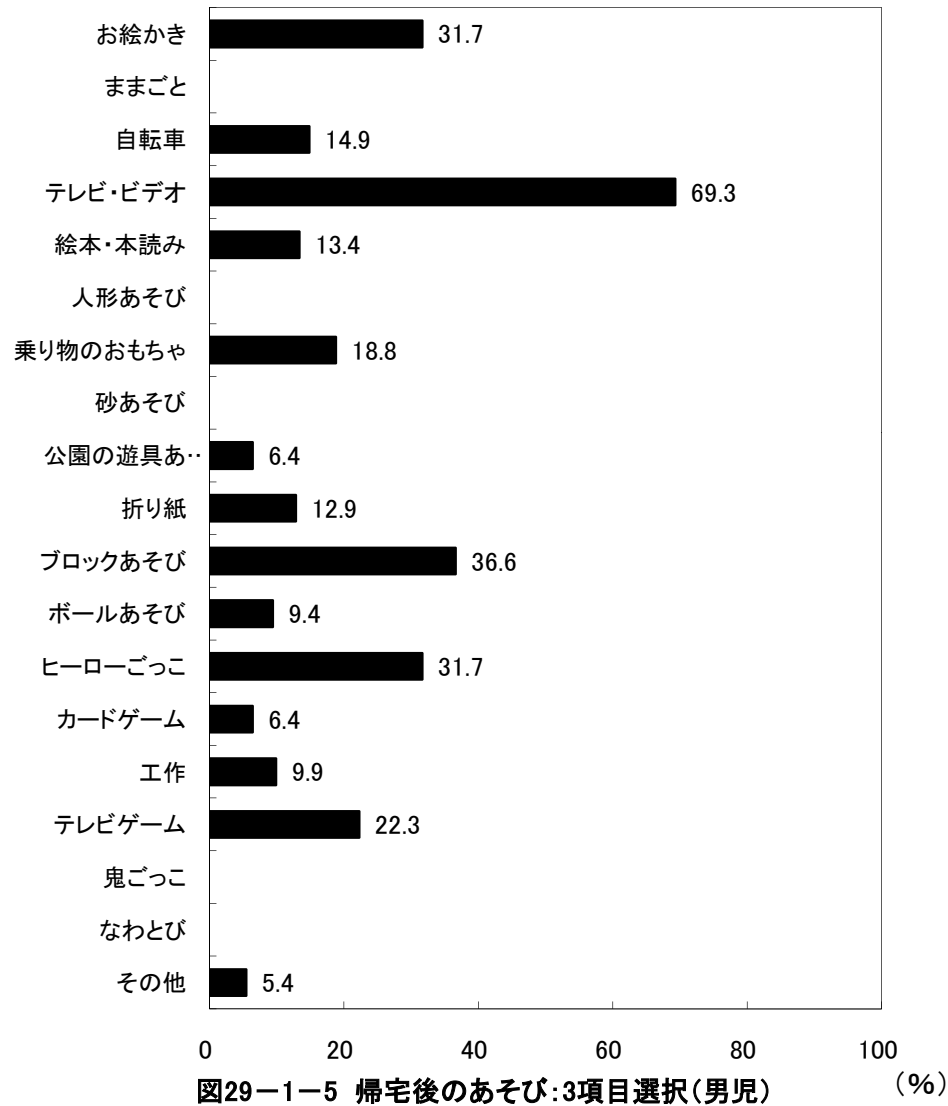

5歳児(239人)

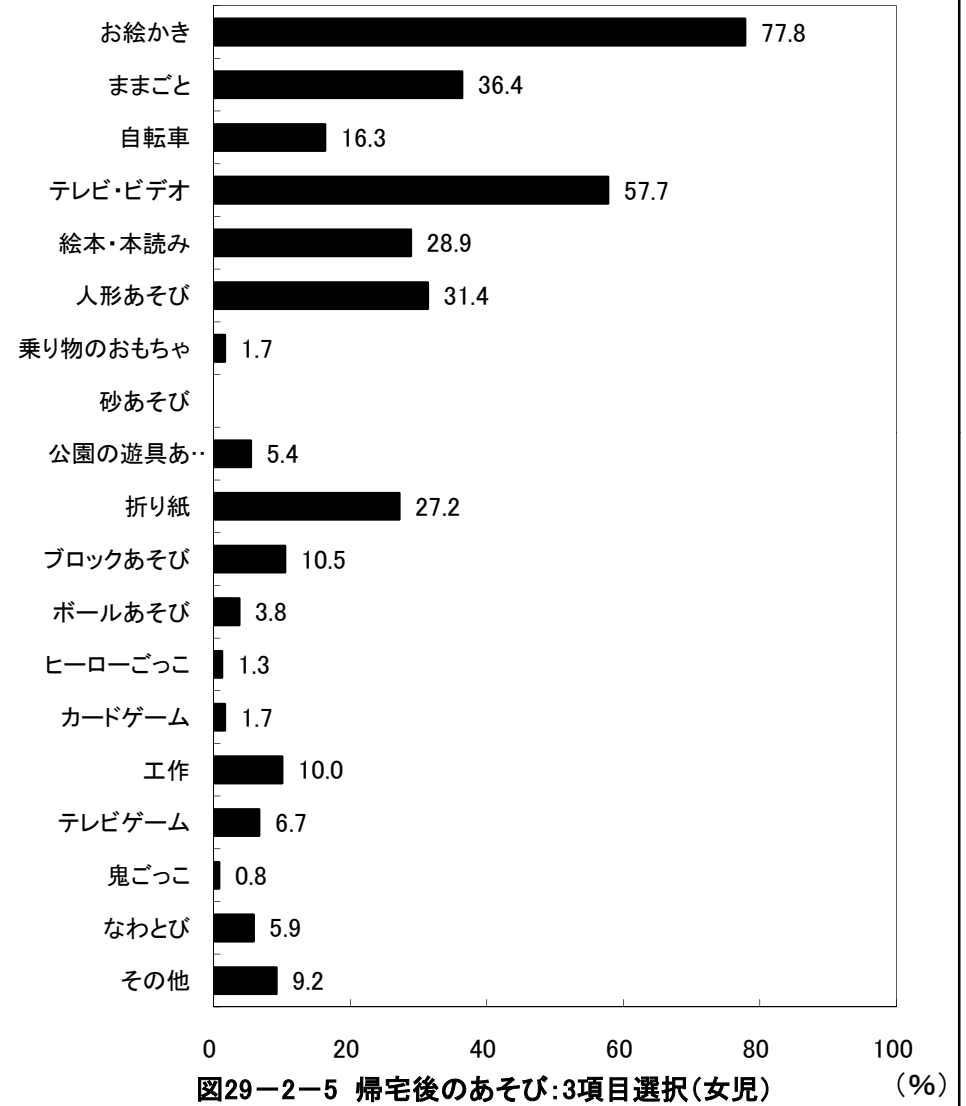

# 京都府八幡市 保育所(園)

6歳児(185人)

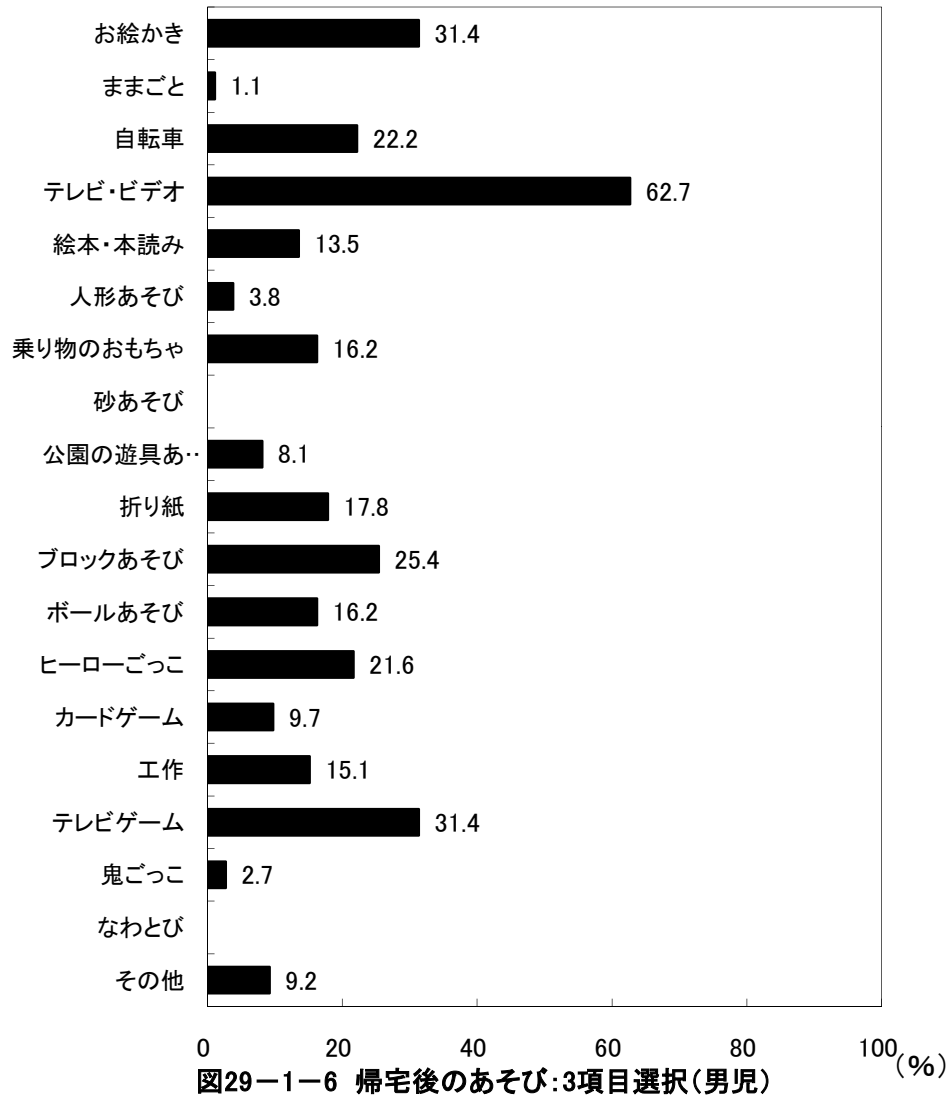

6歳児(147人)

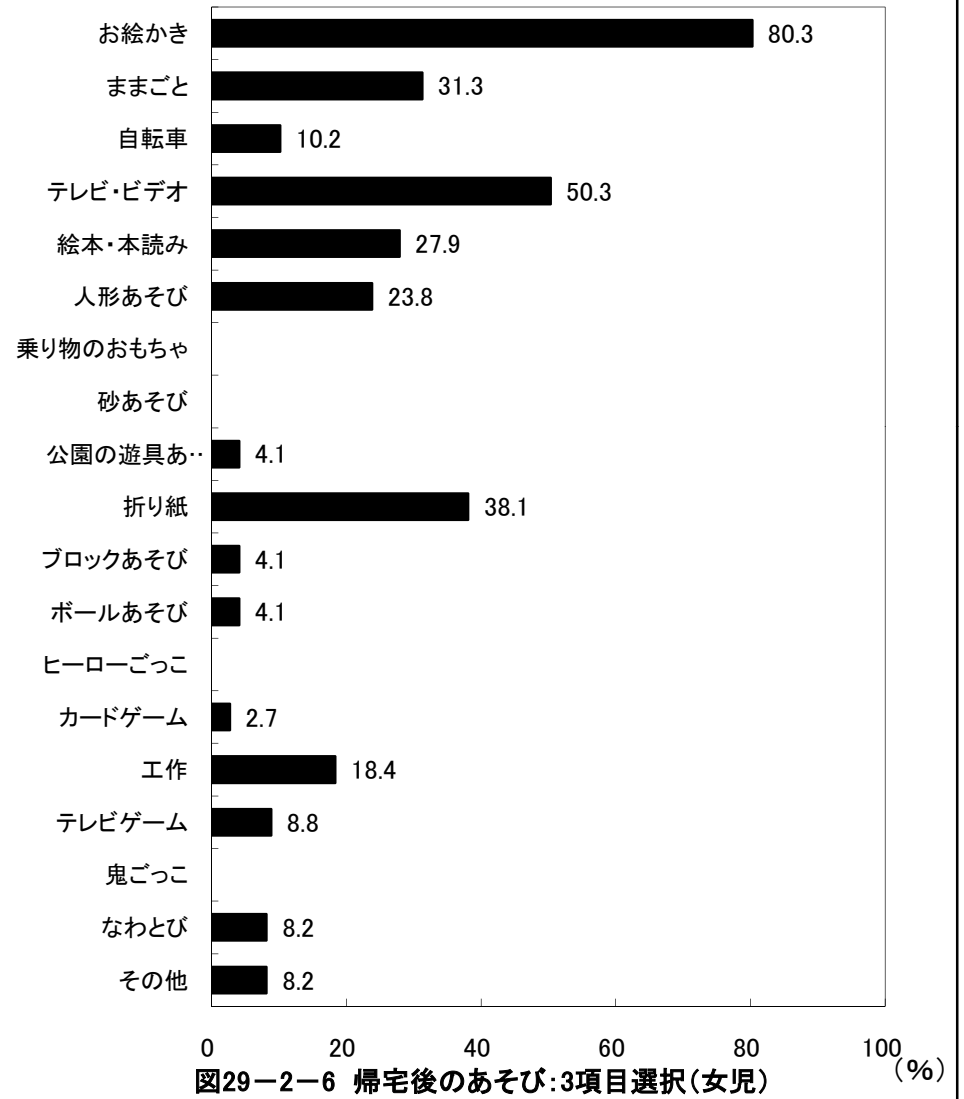

## 京都府八幡市 保育所(園)

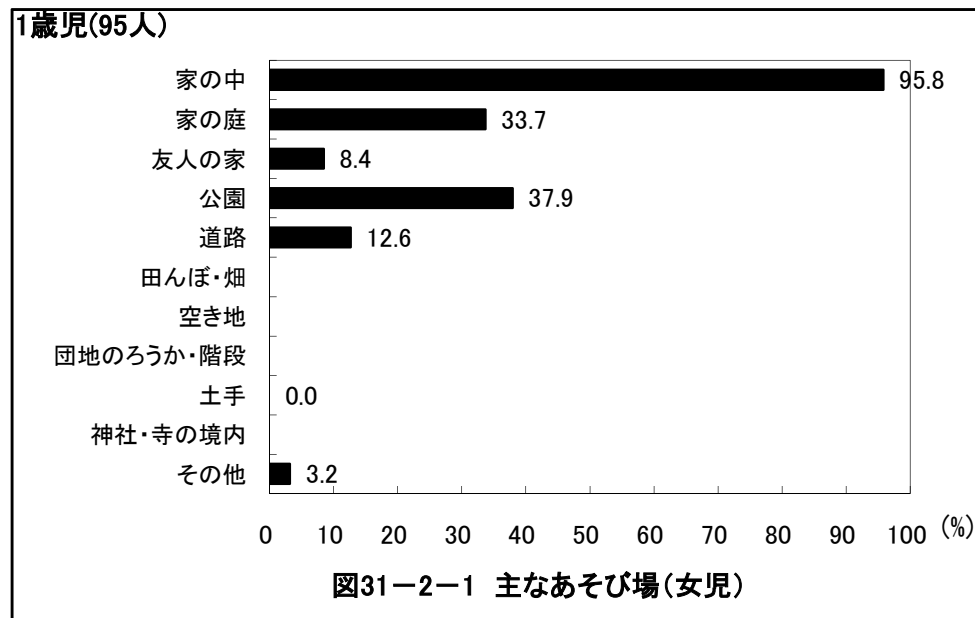
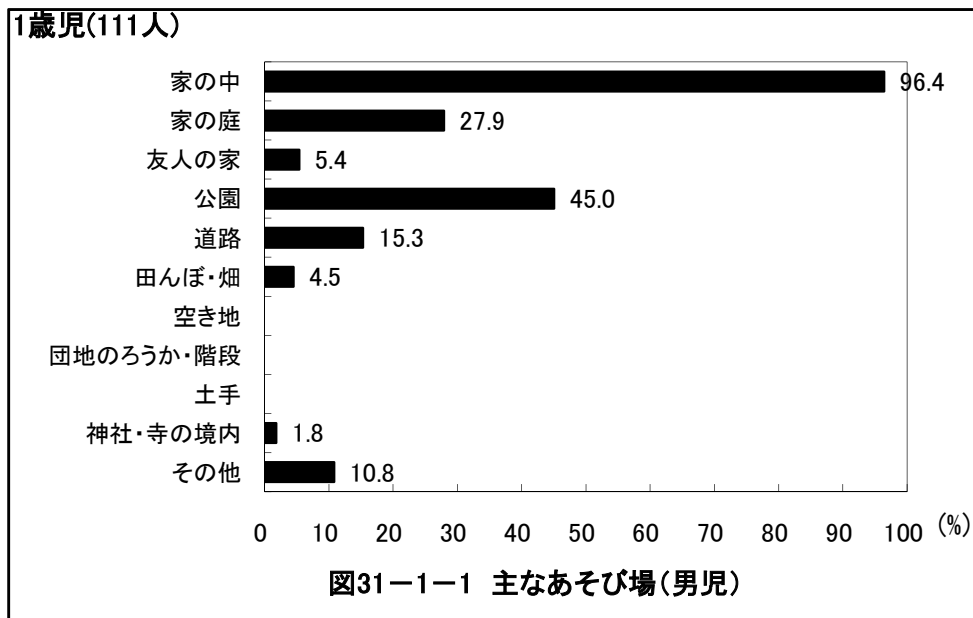
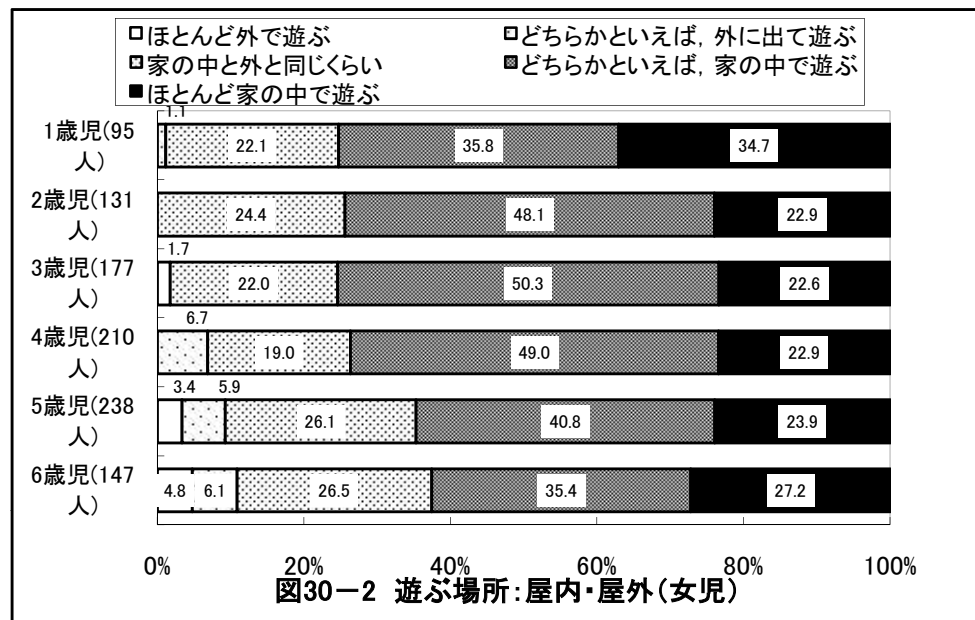
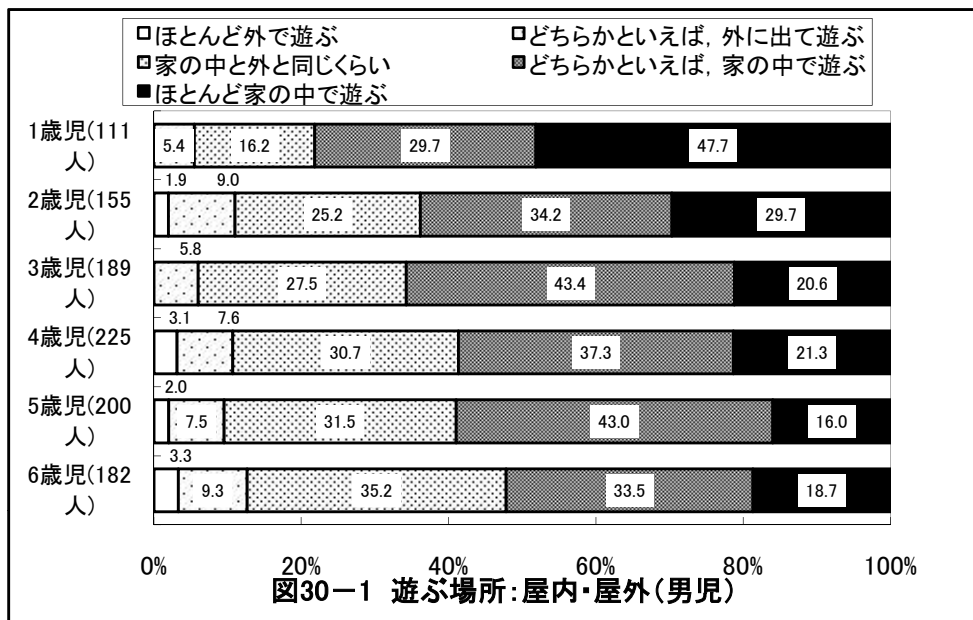

## 京都府八幡市 保育所(園)

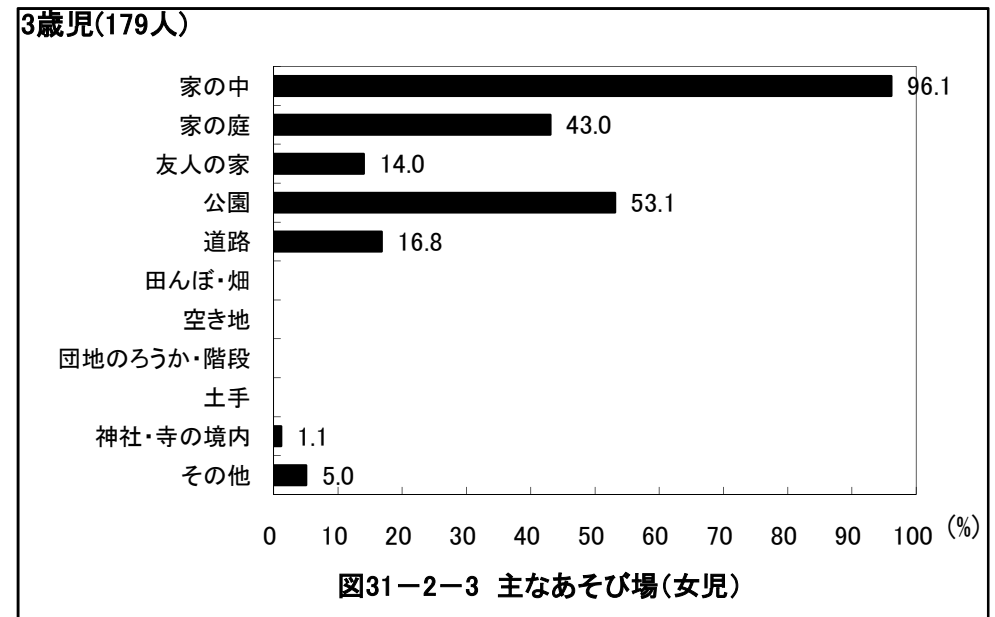
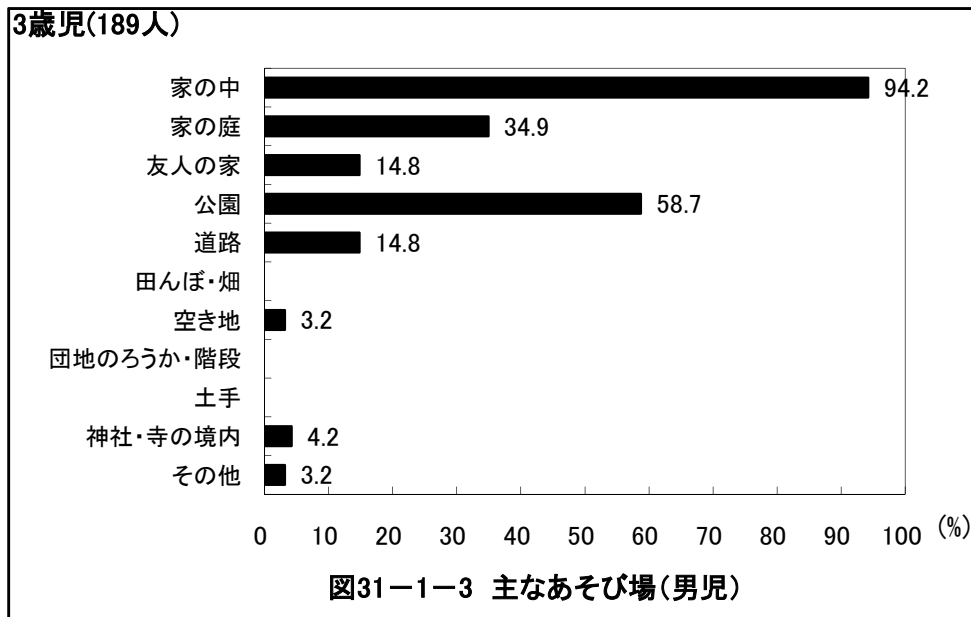
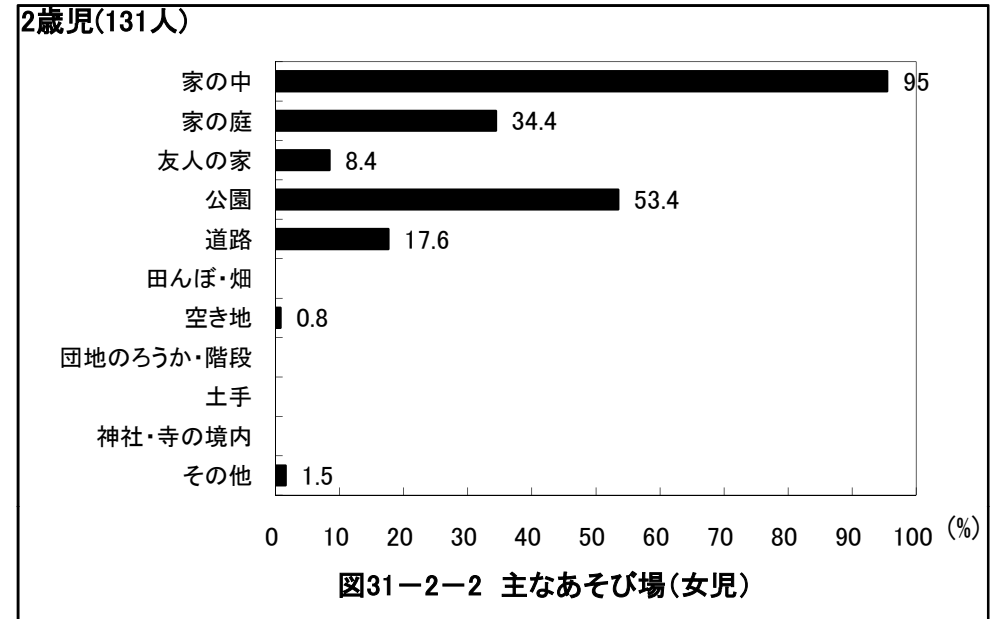
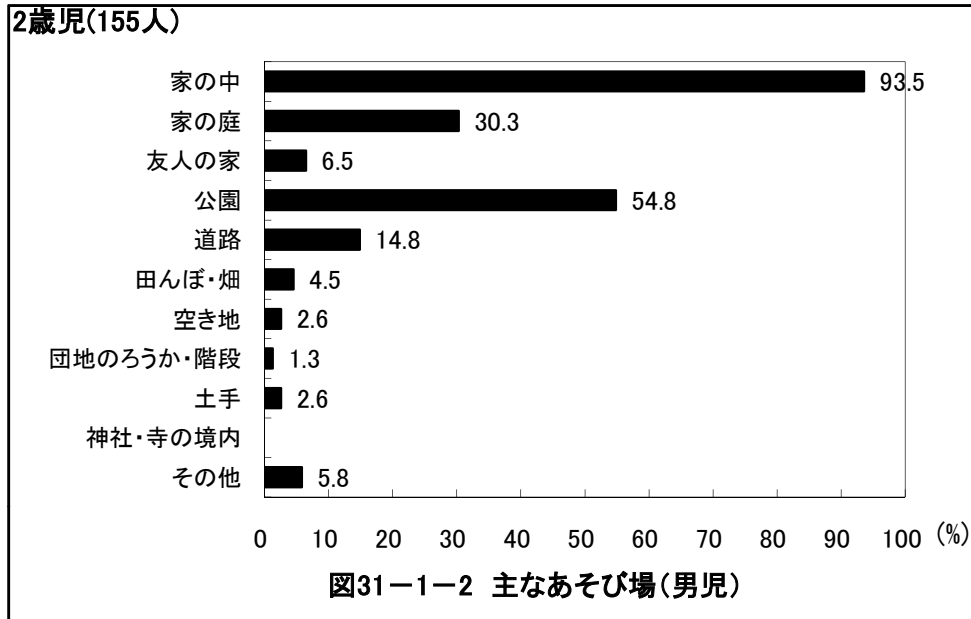

## 京都府八幡市 保育所(園)

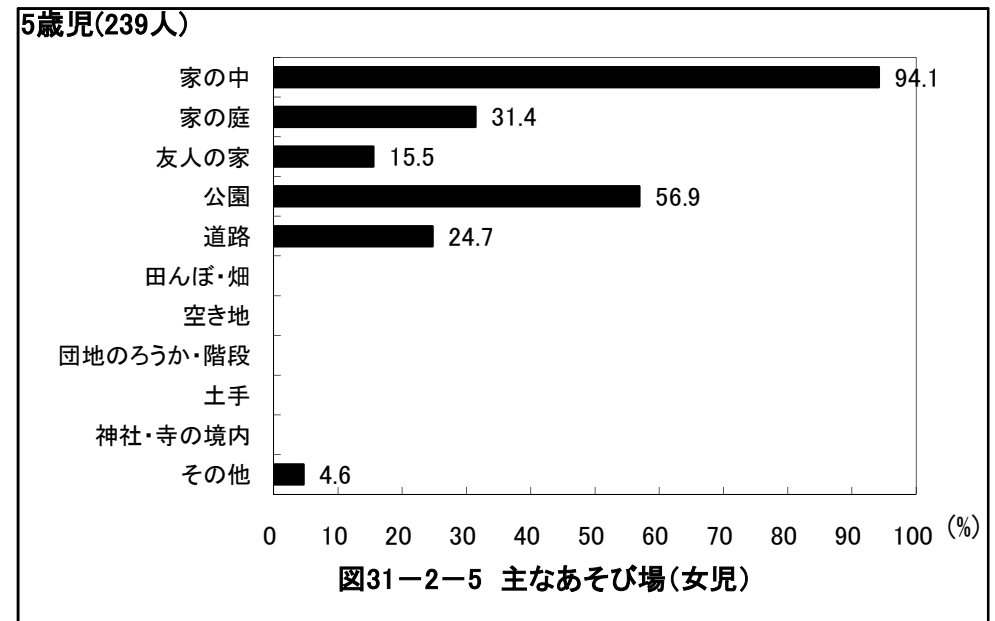
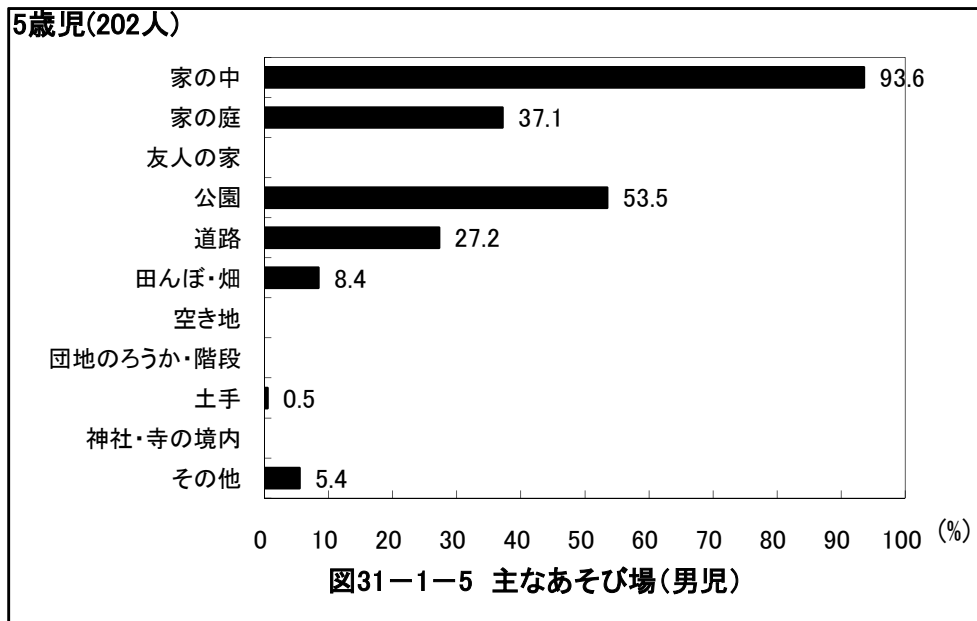
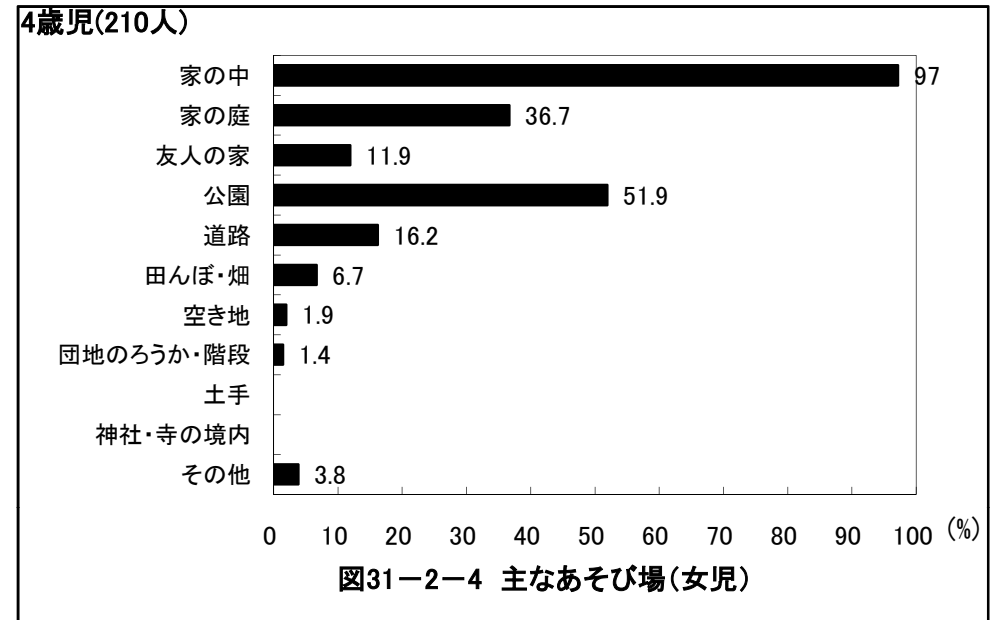
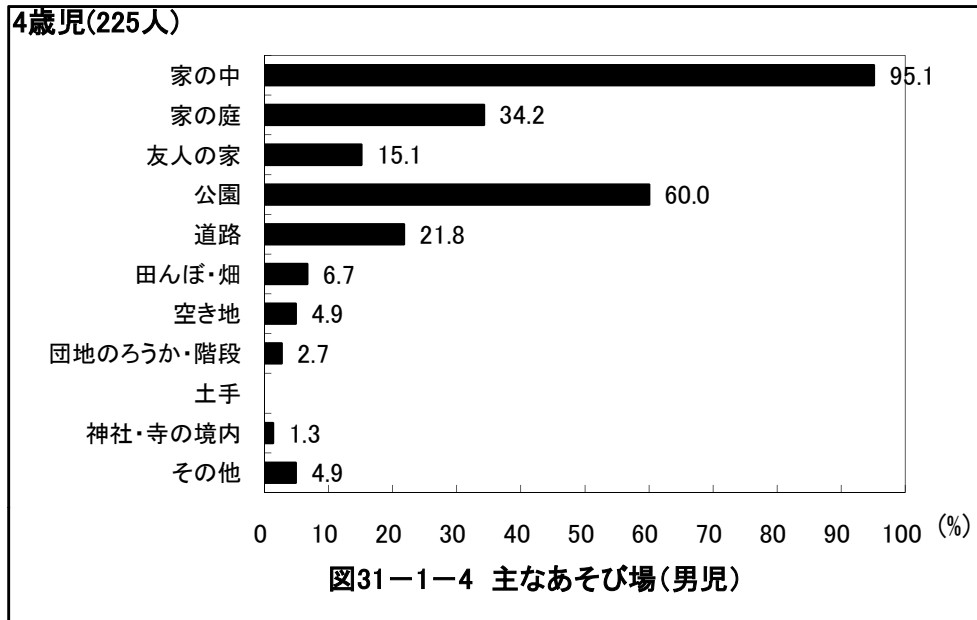

## 京都府八幡市 保育所(園)

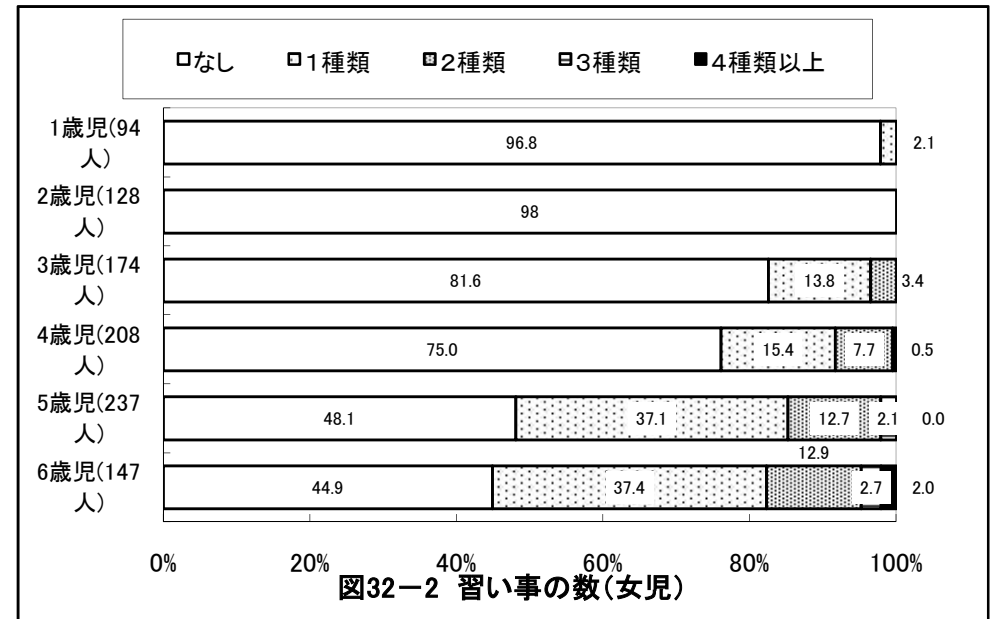
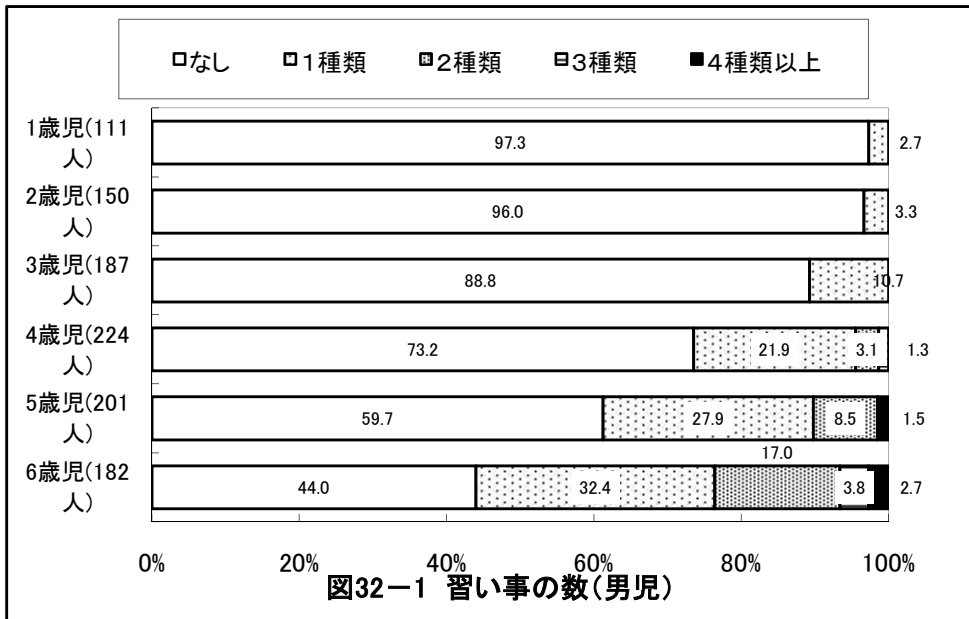
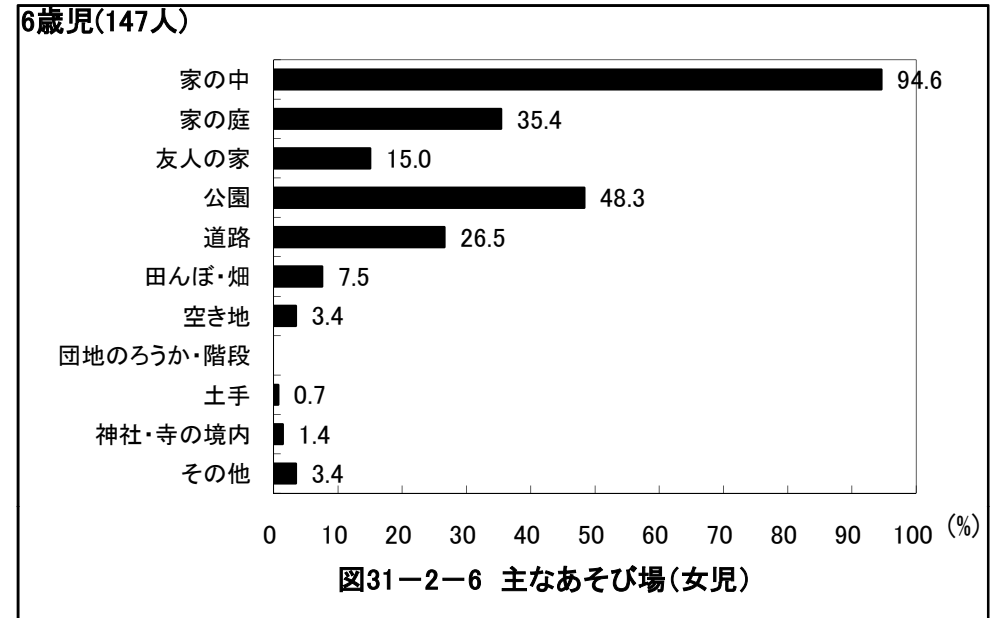
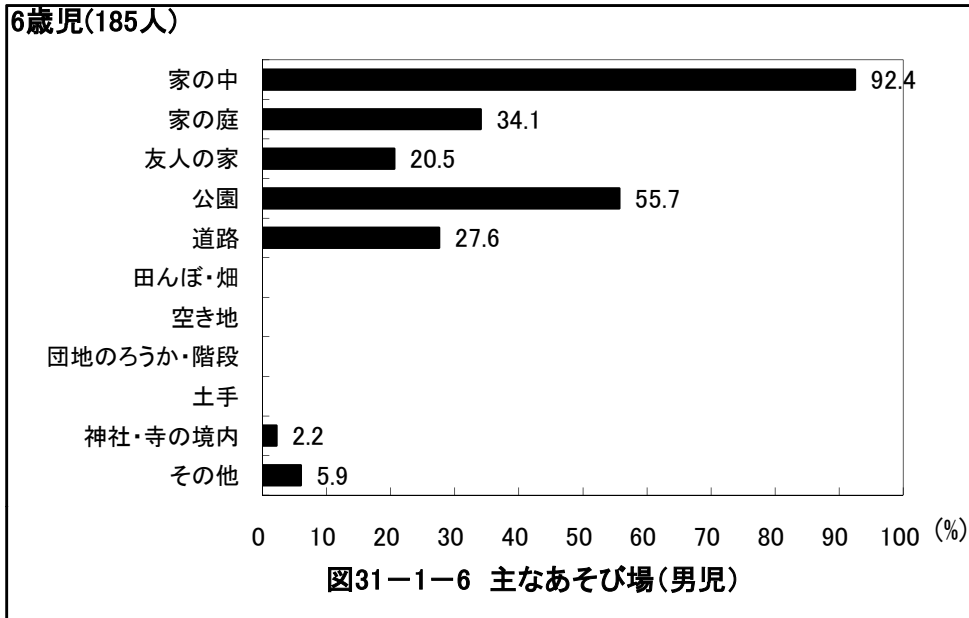



# 京都府八幡市 保育所(園)

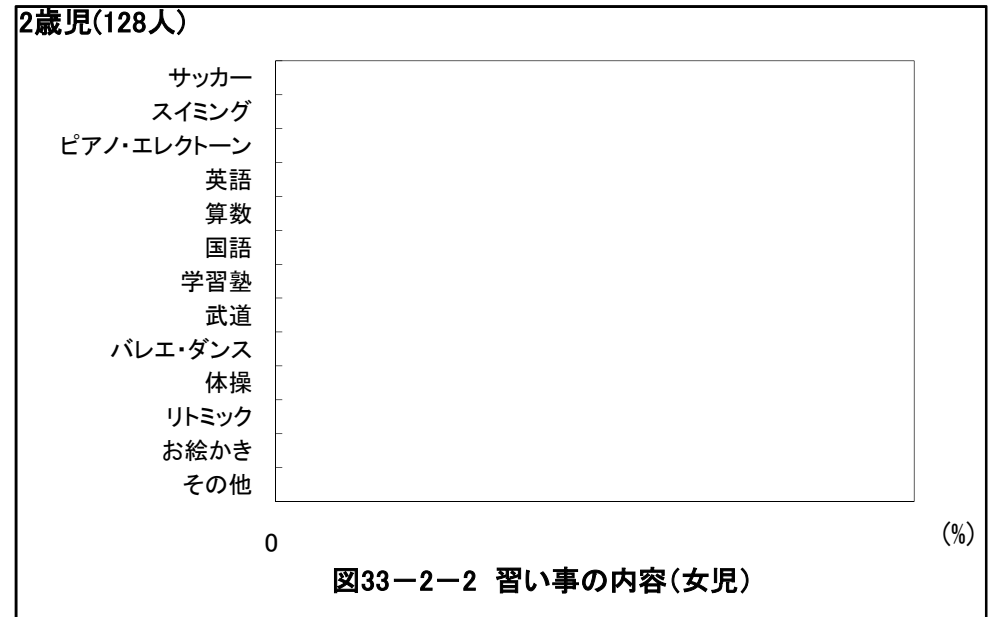
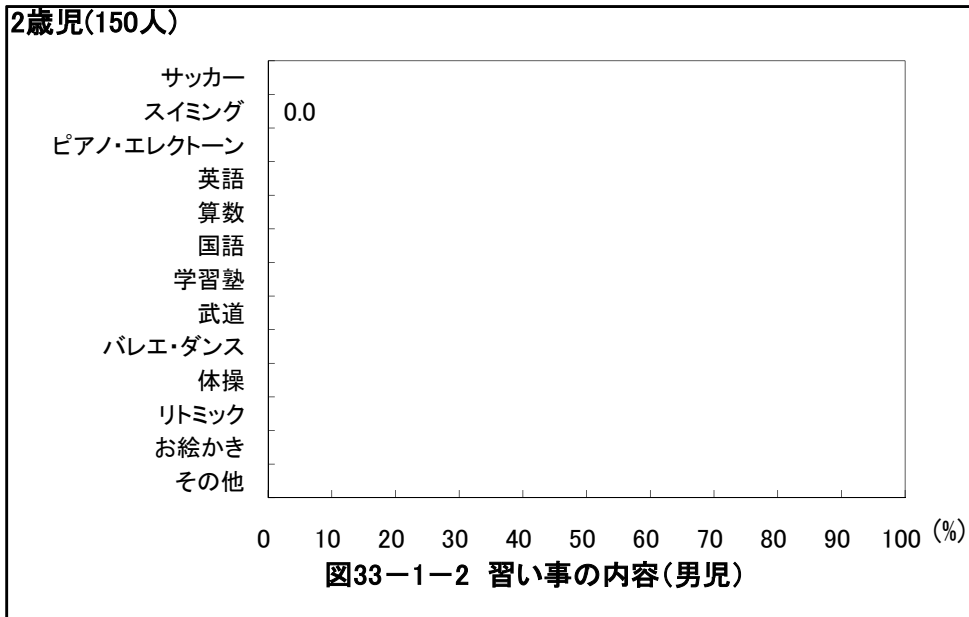
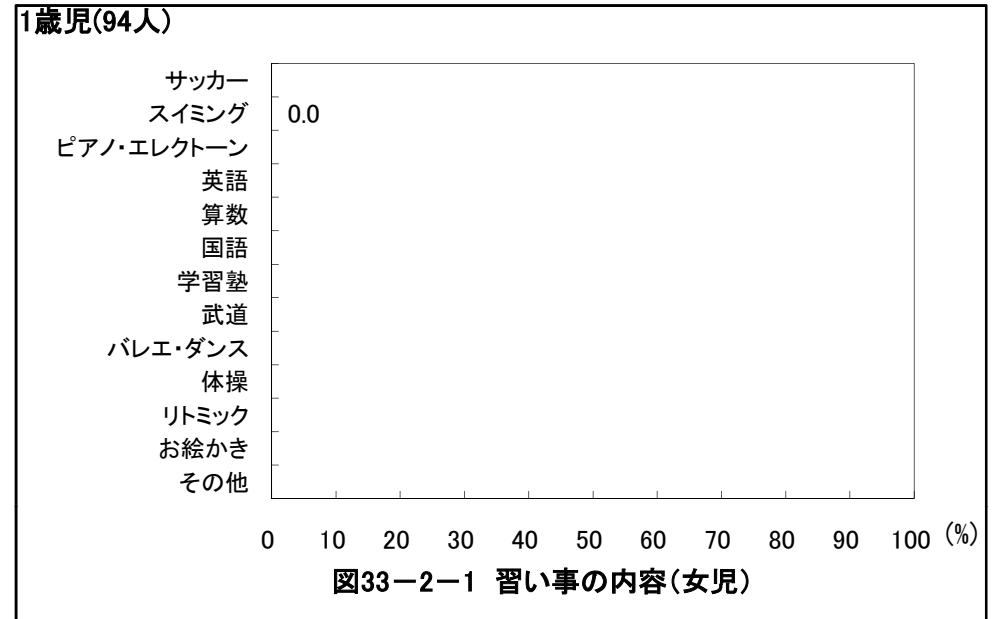
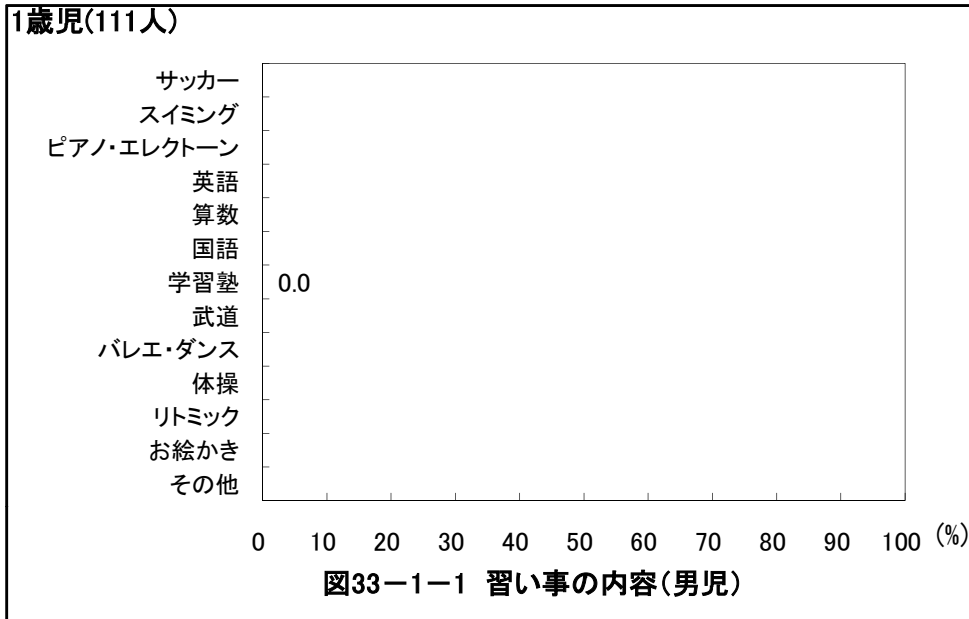

## 京都府八幡市 保育所(園)

3歳児(187人)



図33-1-3 習い事の内容(男児)

3歳児(174人)

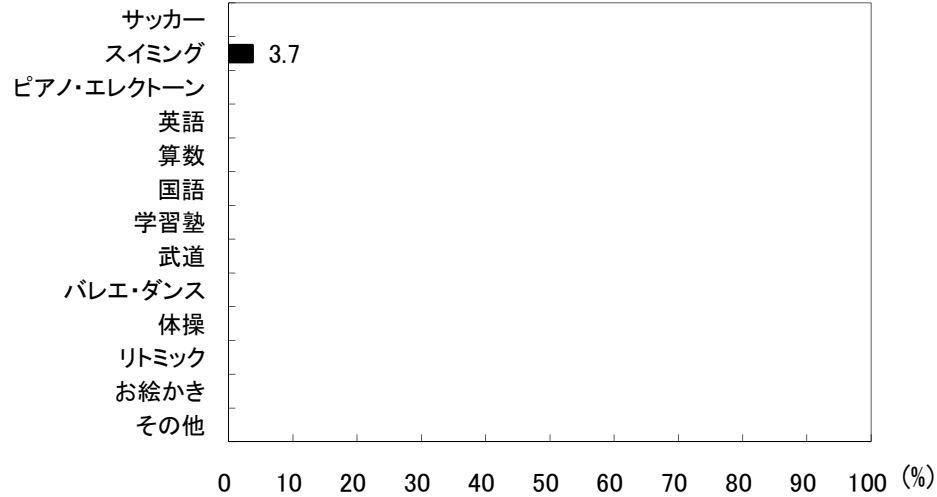

図33-2-3 習い事の内容(女児)

4歳児(224人)

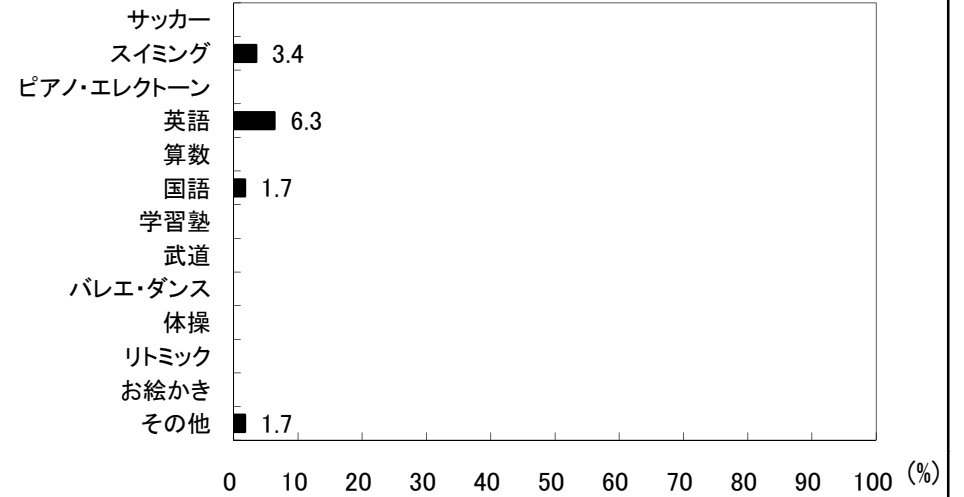

図33-1-4 習い事の内容(男児)

4歳児(208人)

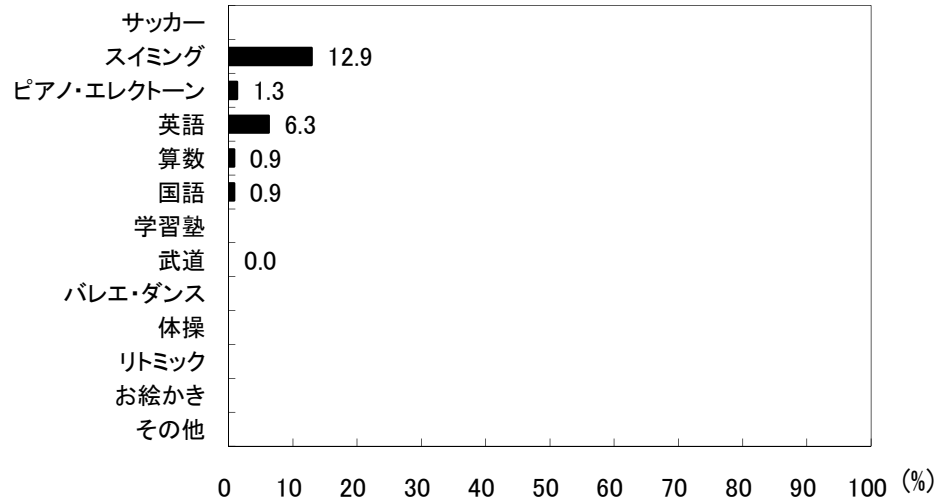

図33-2-4 習い事の内容(女児)

# 京都府八幡市 保育所(園)



## 京都府八幡市 保育所(園)

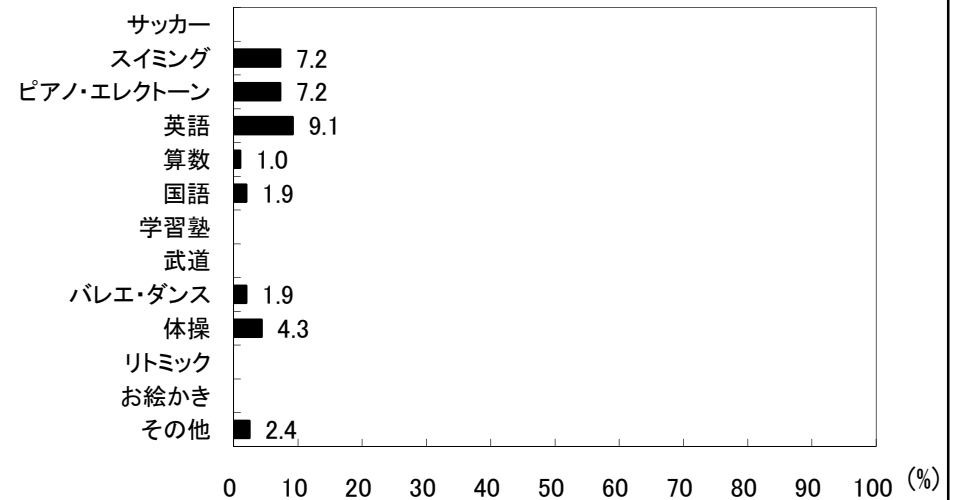
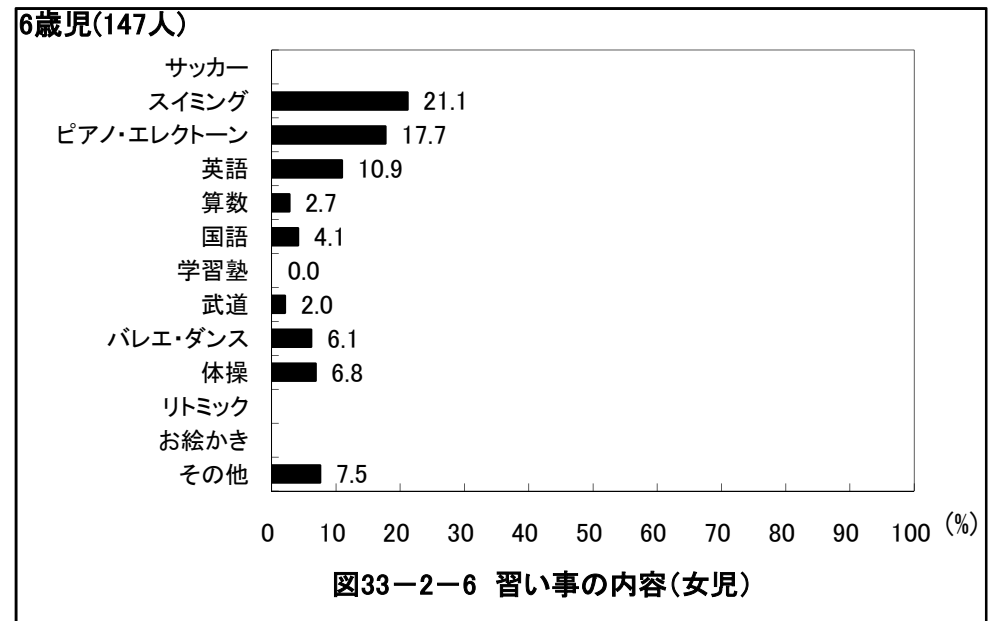
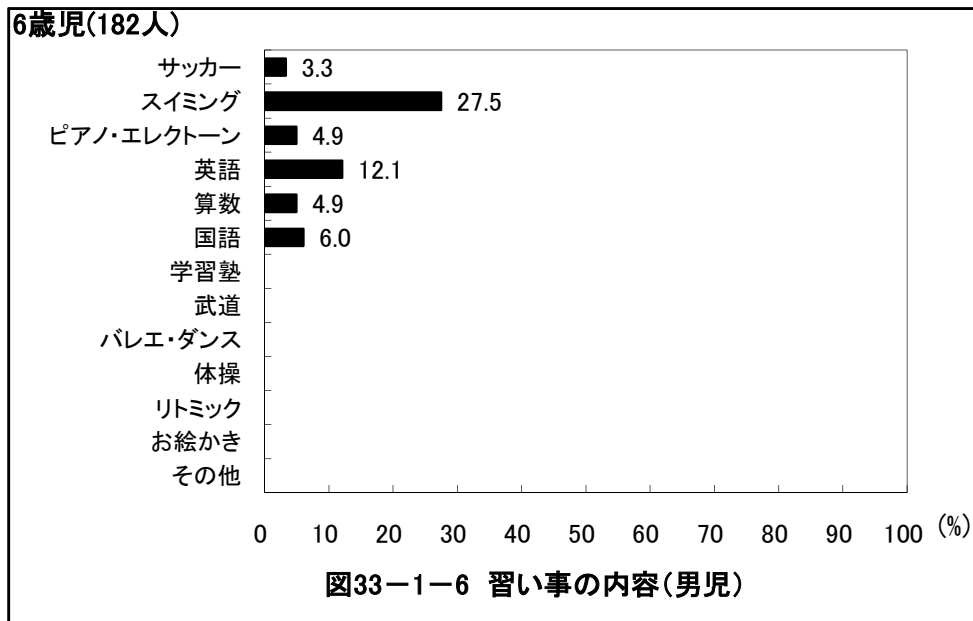
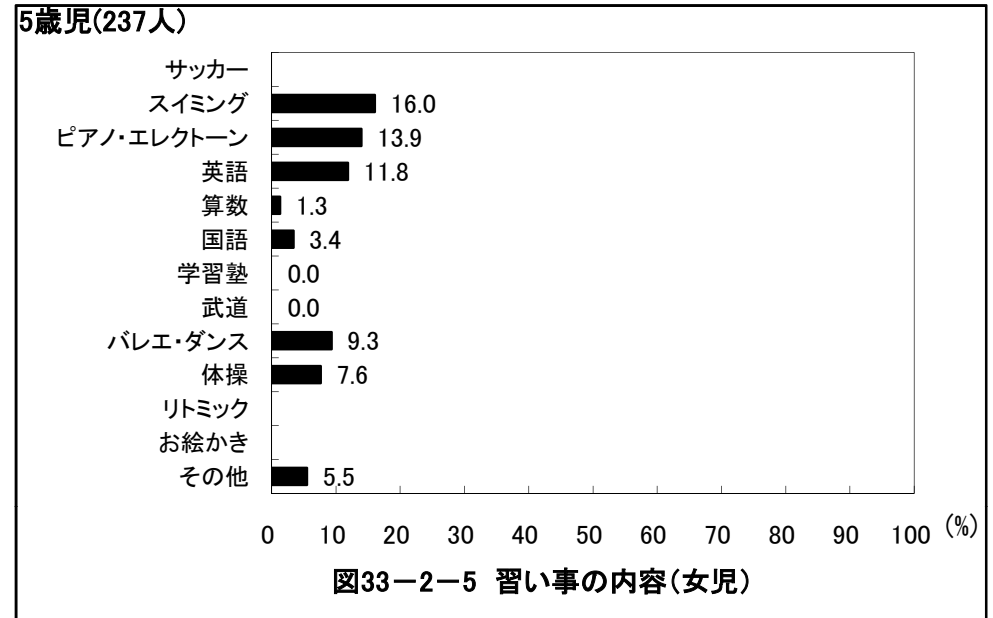
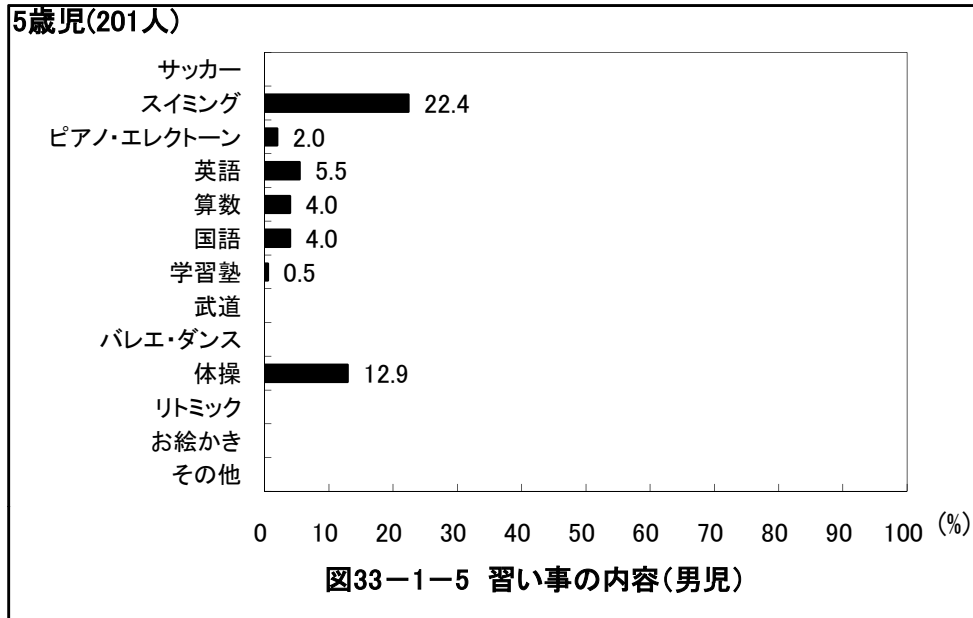
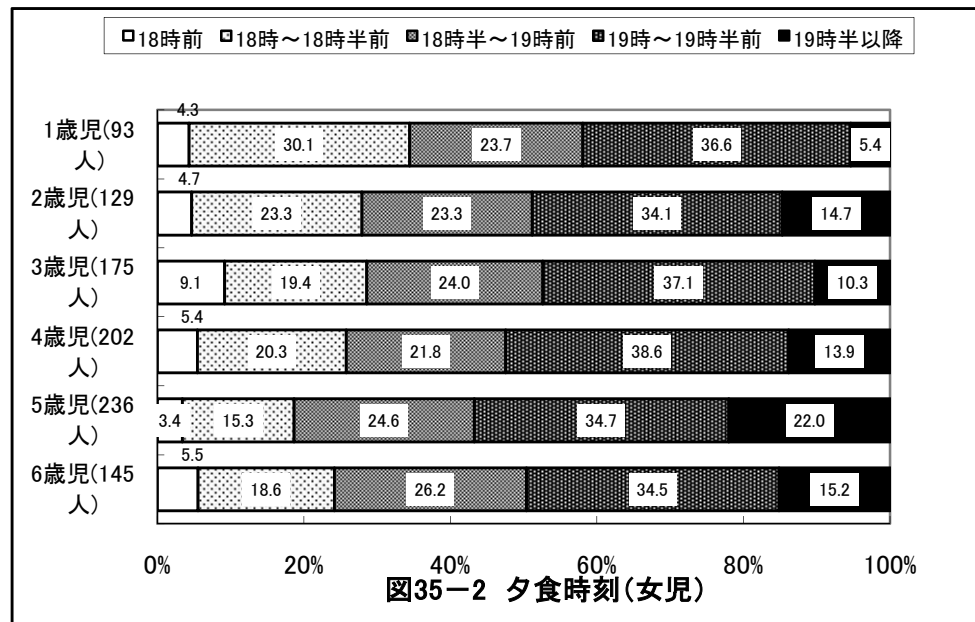
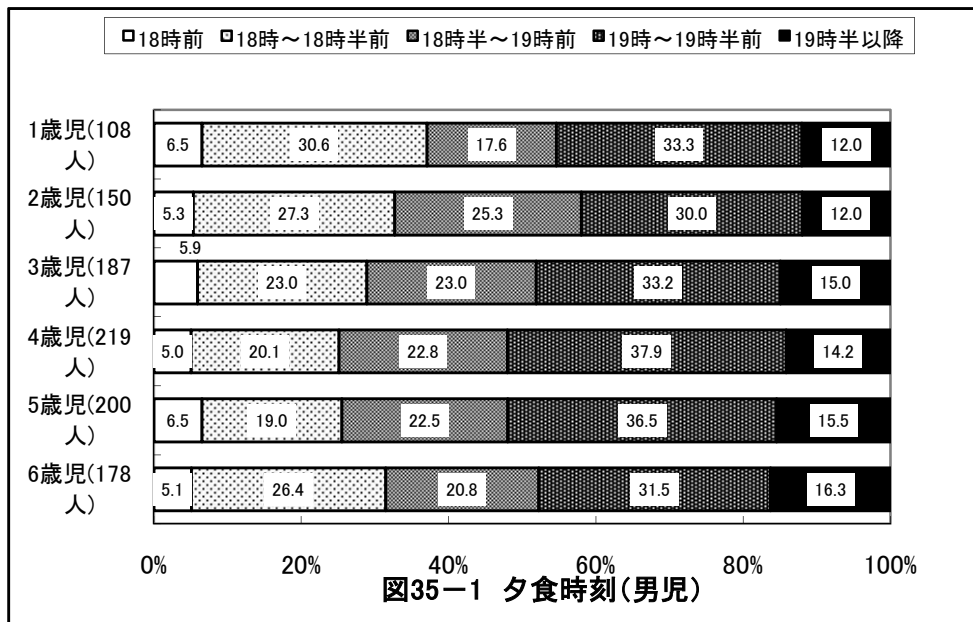
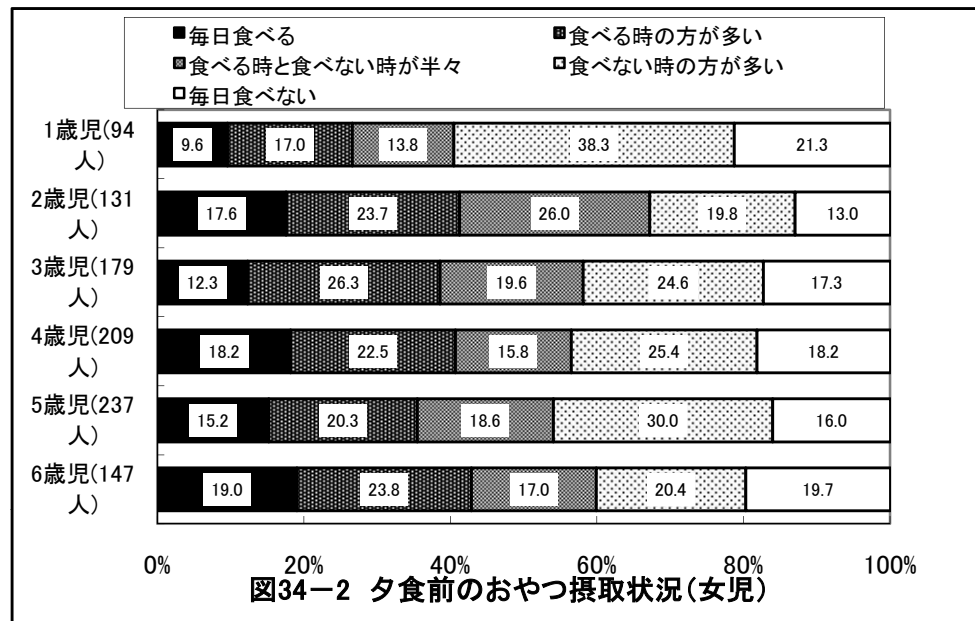
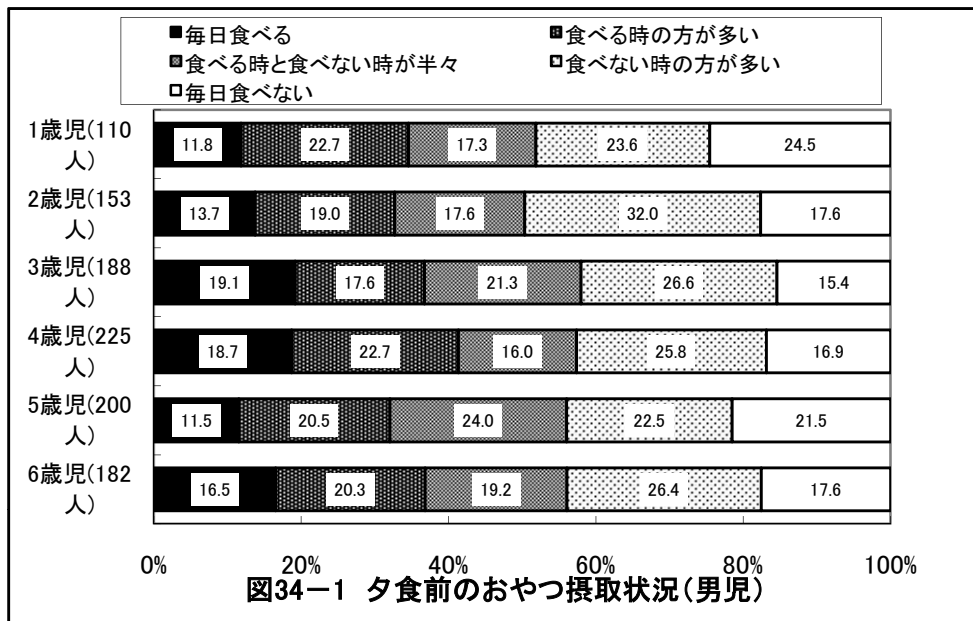

## 京都府八幡市 保育所(園)

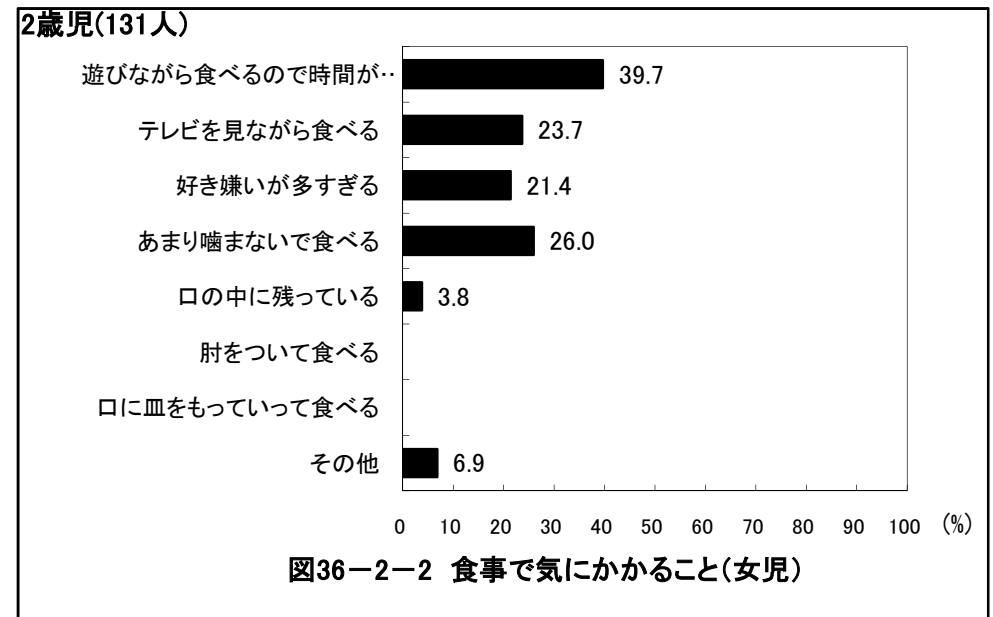
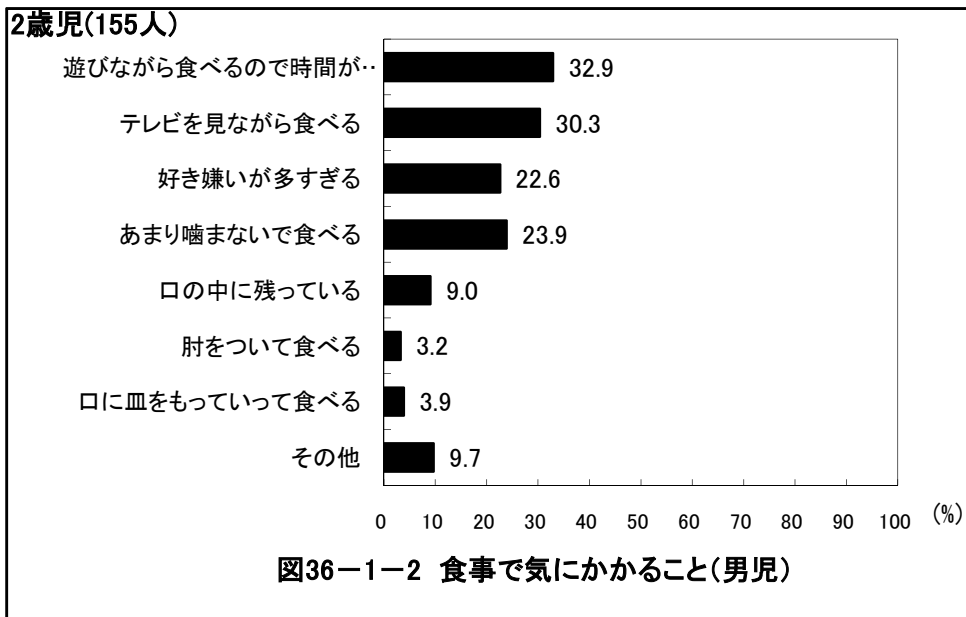
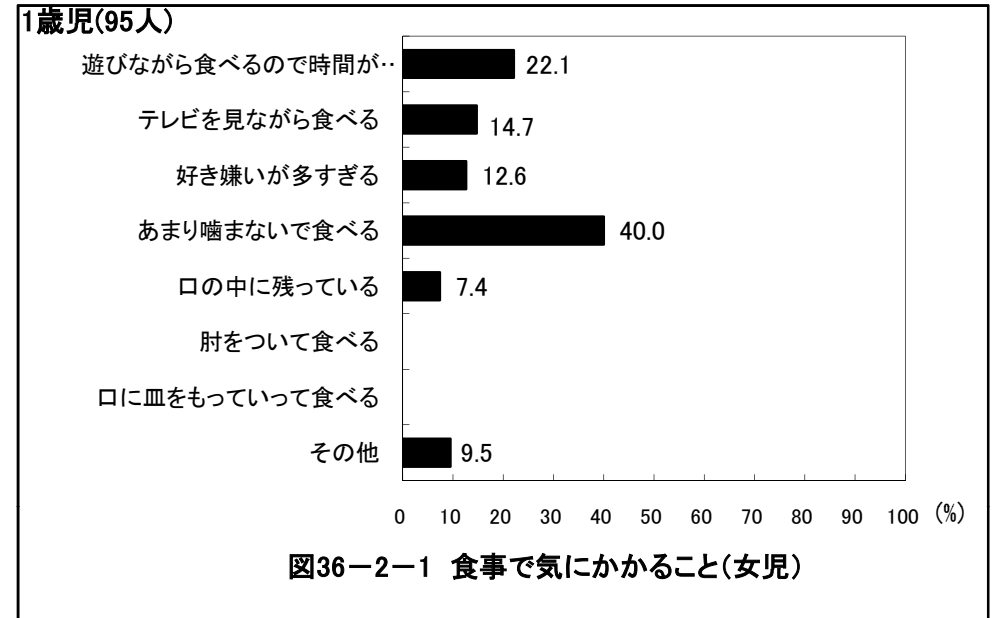
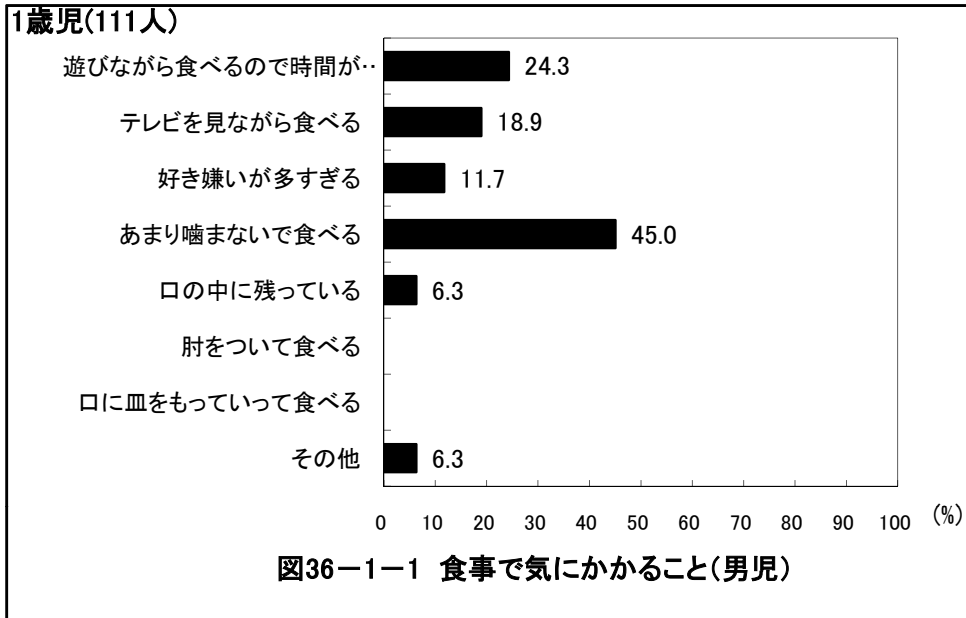

## 京都府八幡市 保育所(園)

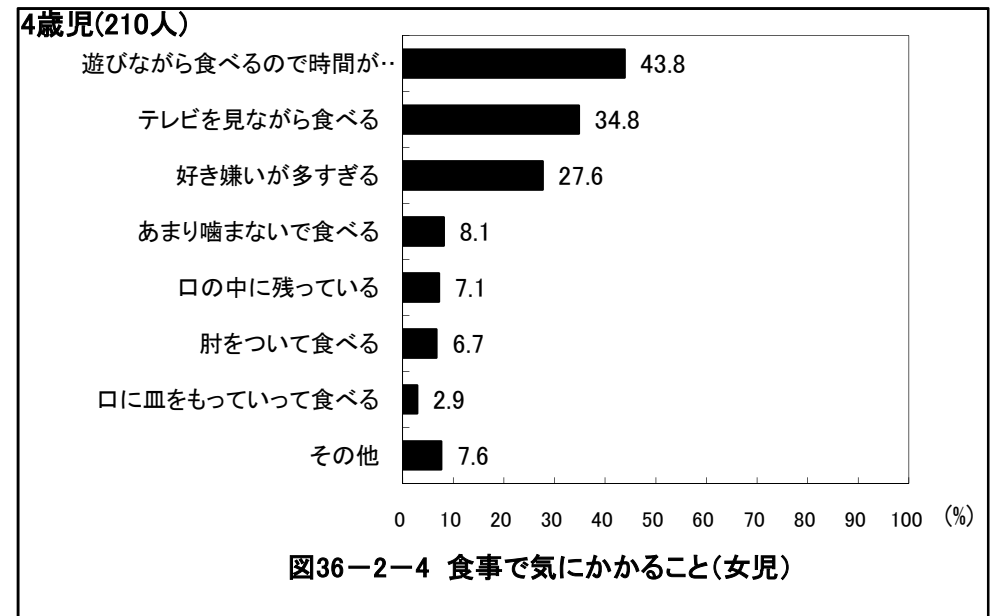
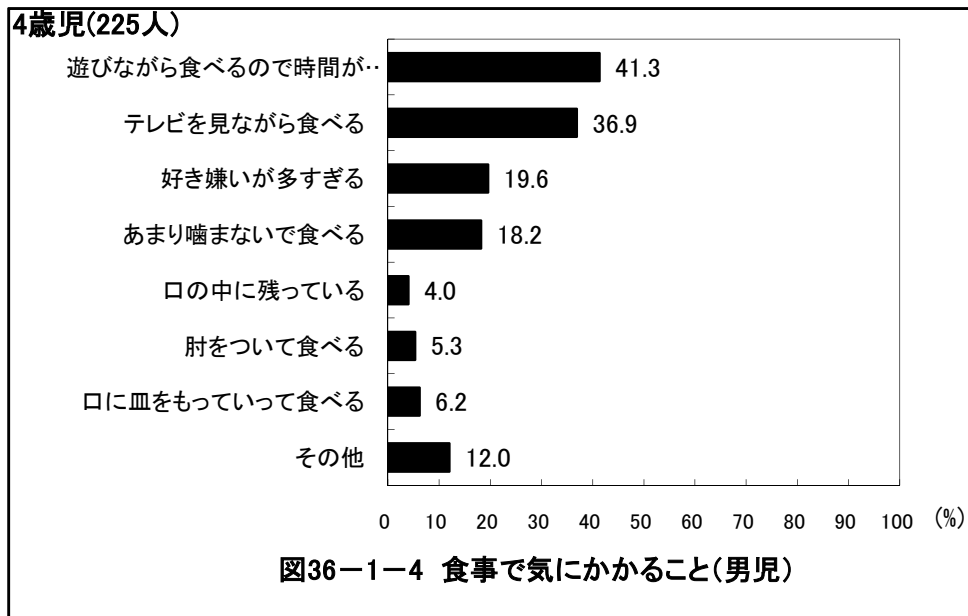
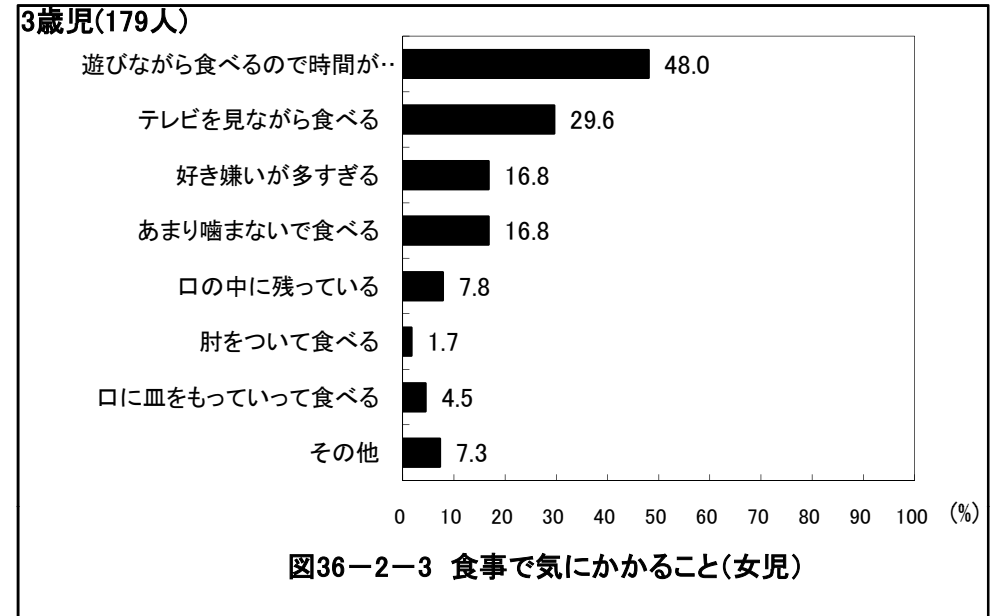
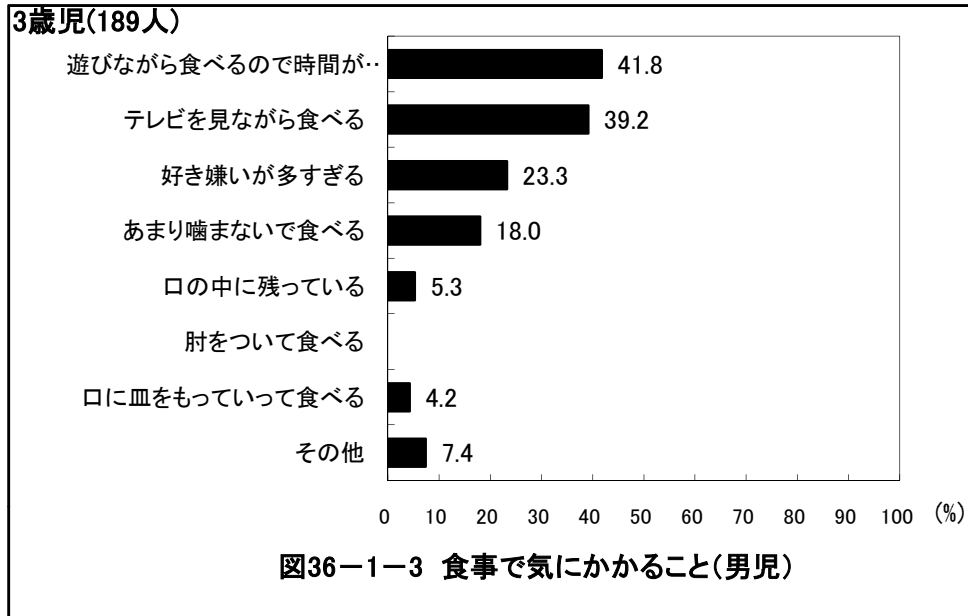

## 京都府八幡市 保育所(園)

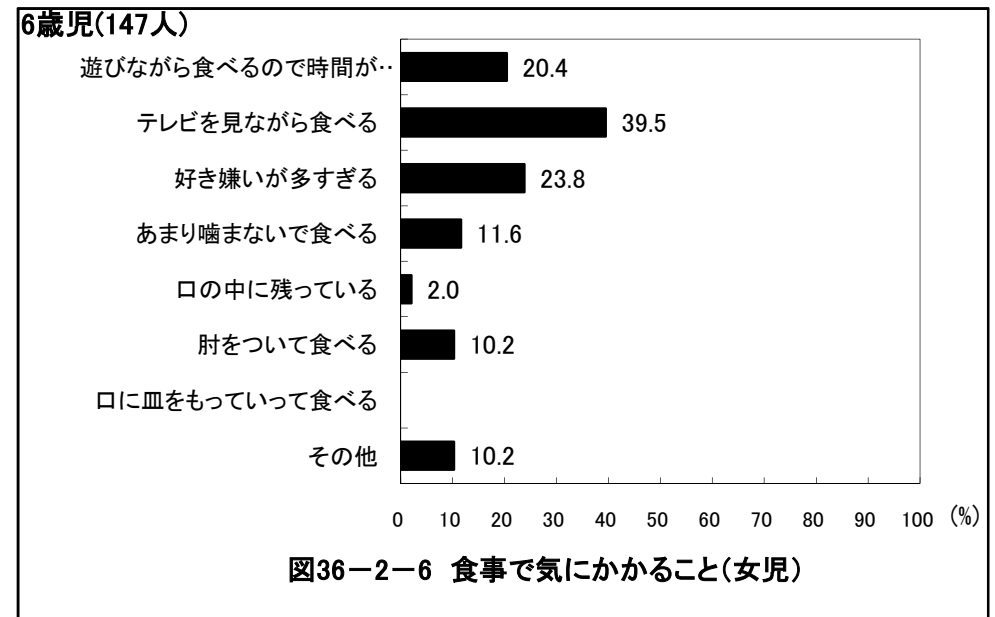
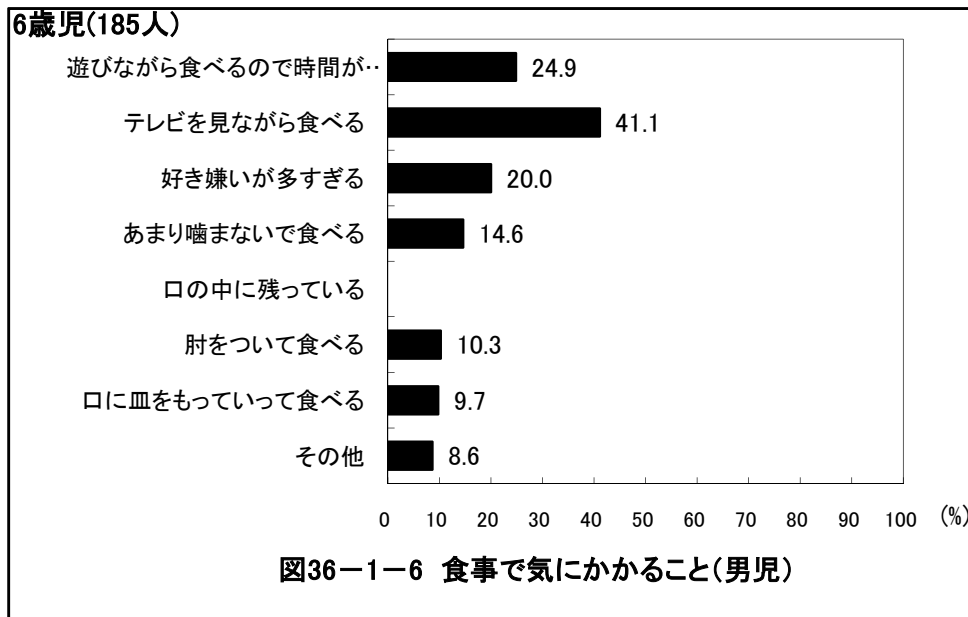
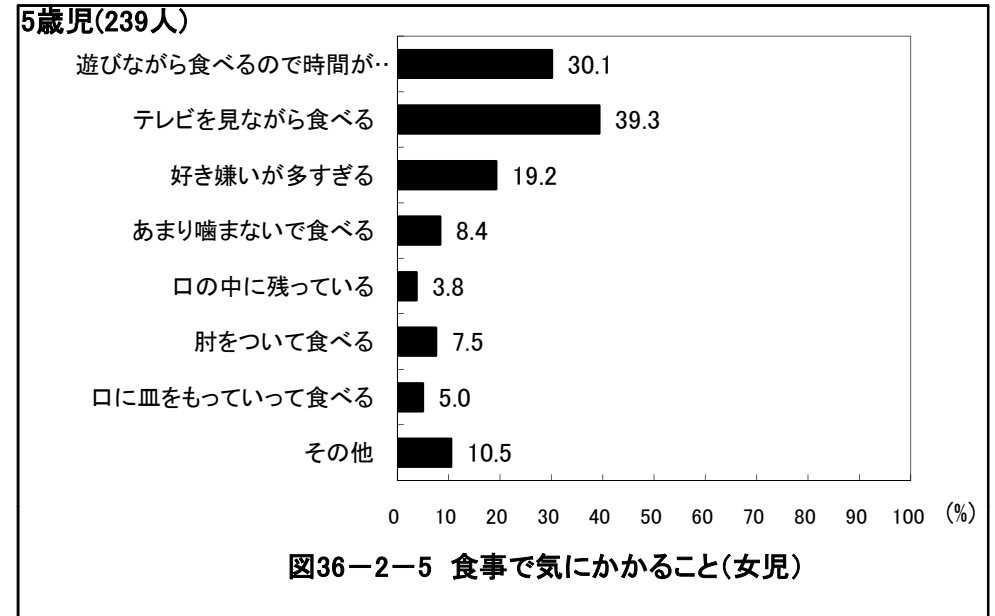
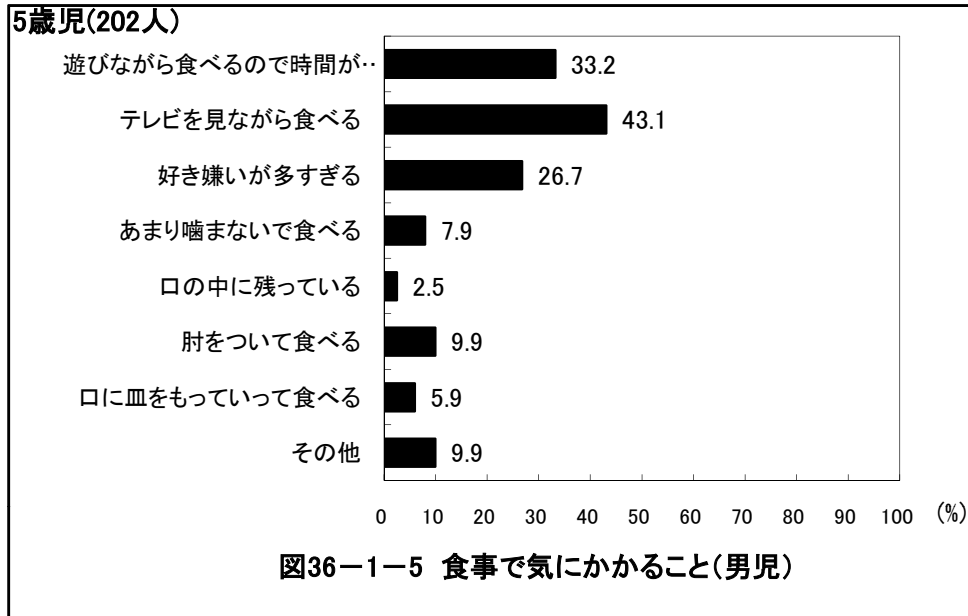

## 京都府八幡市 保育所(園)

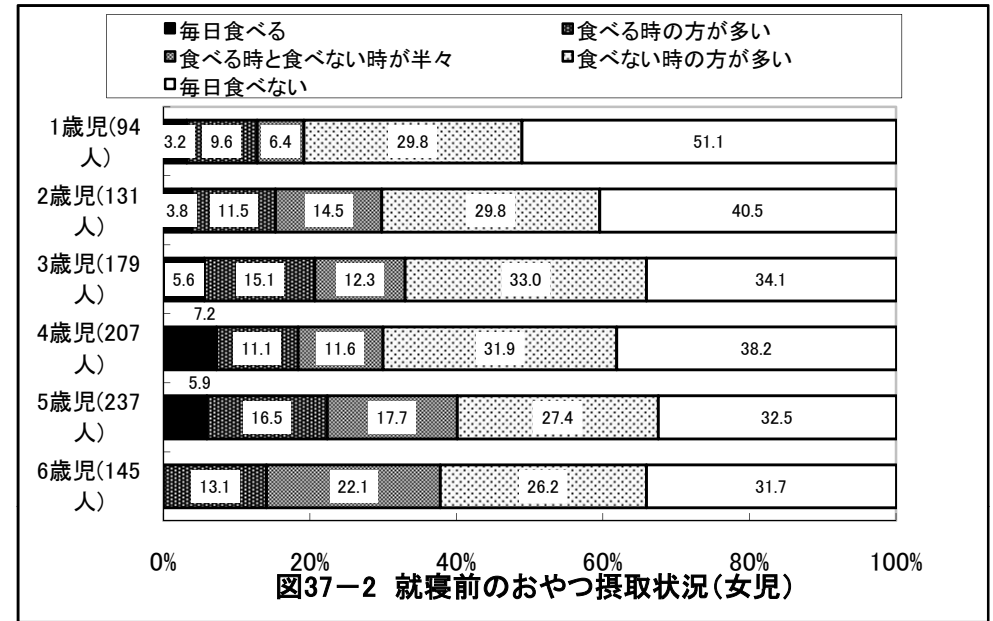
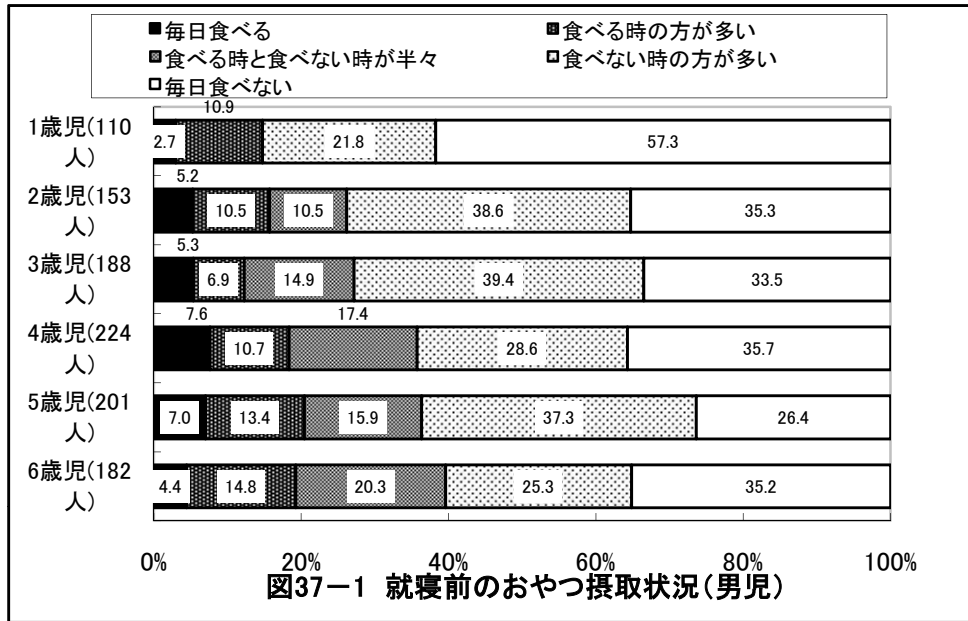



## 京都府八幡市 保育所(園)

1歳児(111人)



図38-1-1 夜10時以降の活動(男児)

1歳児(95人)

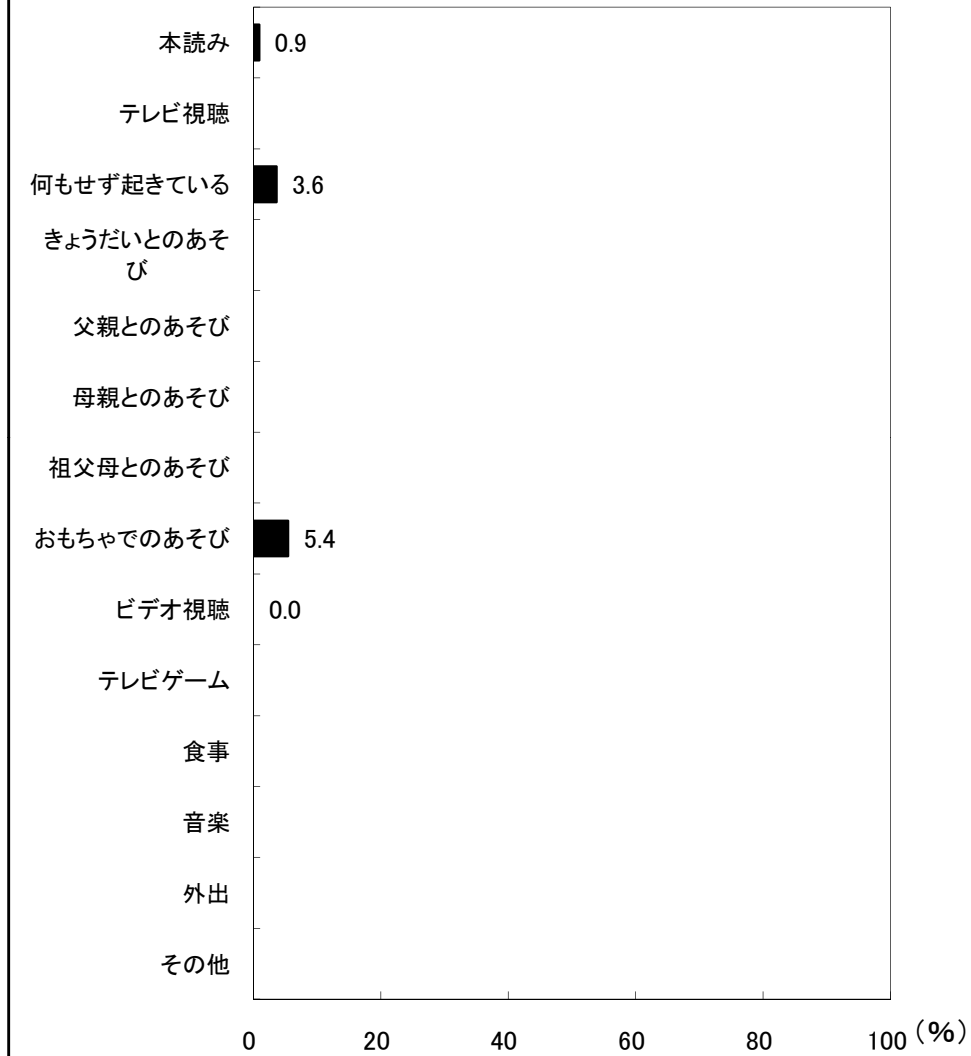

図38-2-1 夜10時以降の活動(女児)

## 京都府八幡市 保育所(園)

2歳児(155人)

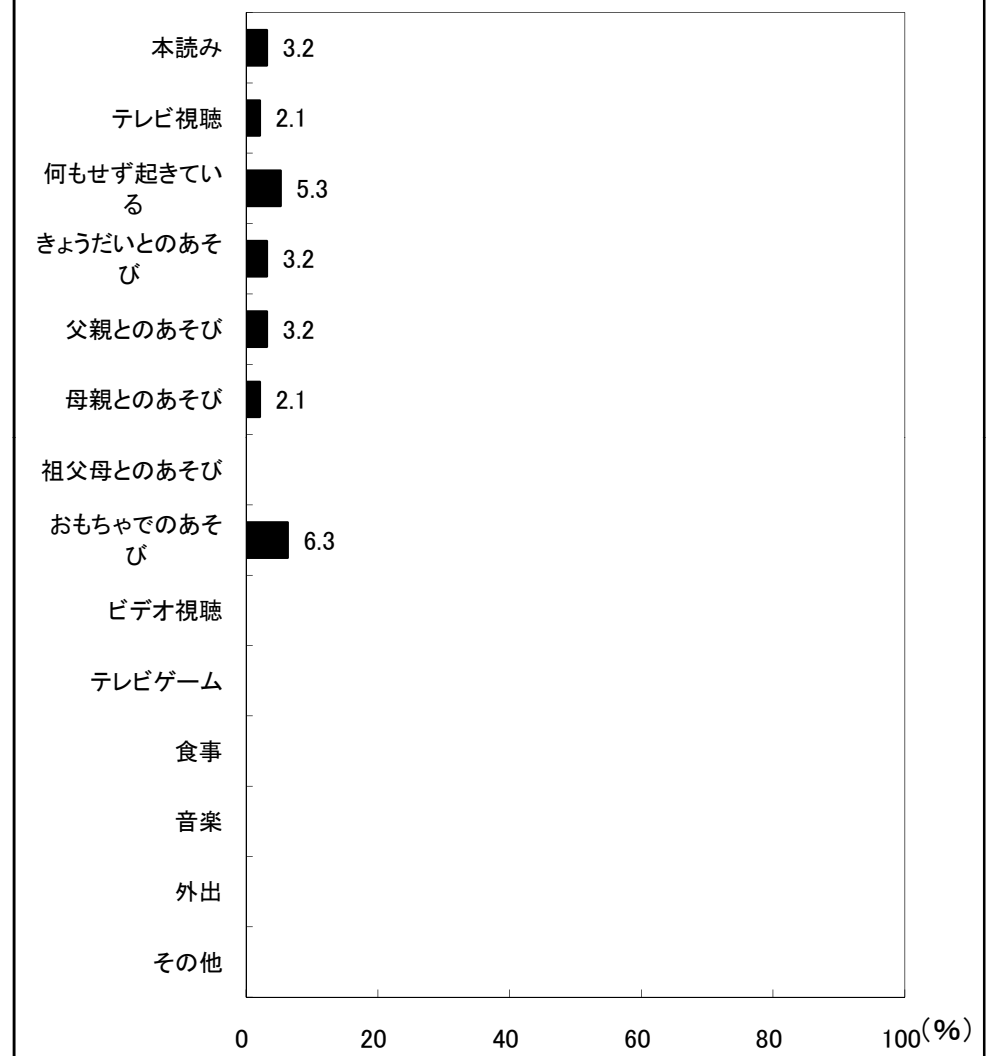

図38-1-2 夜10時以降の活動(男児)

2歳児(131人)

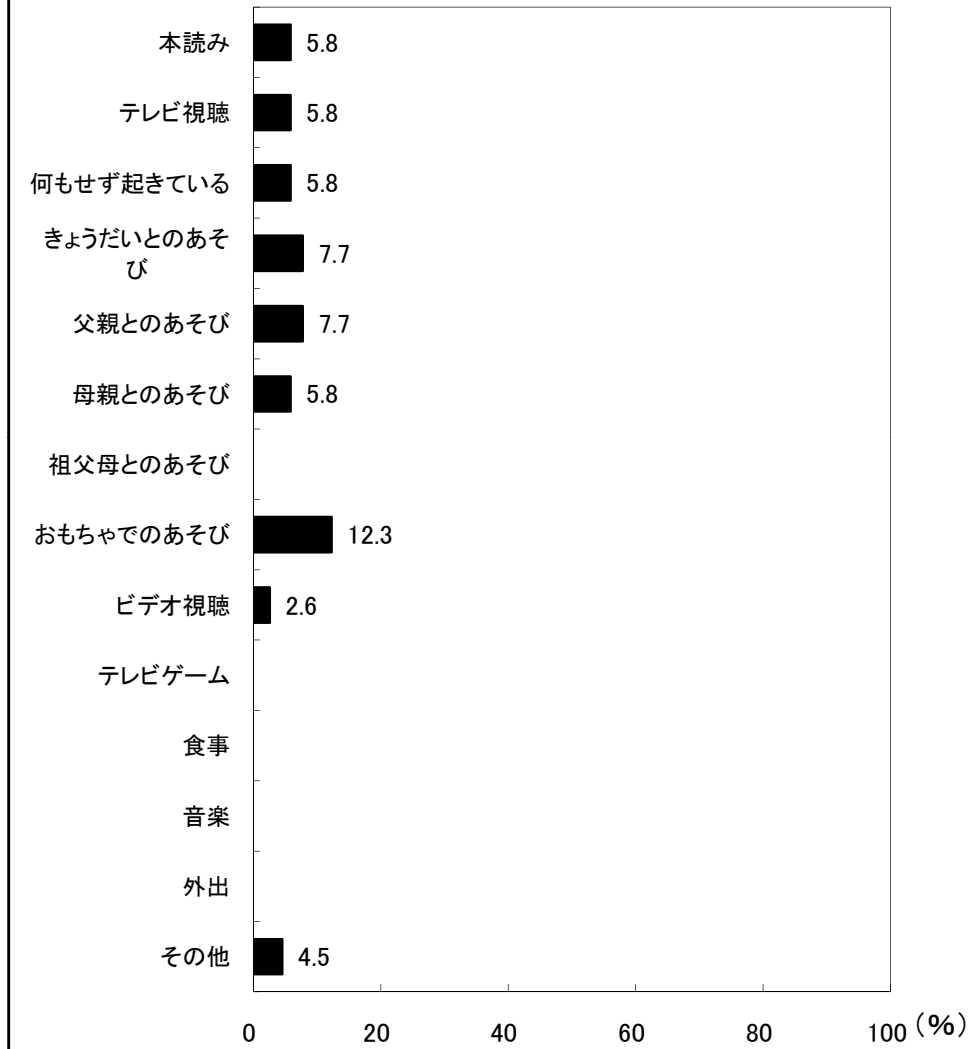

図38-2-2 夜10時以降の活動(女児)

## 京都府八幡市 保育所(園)

3歳児(189人)

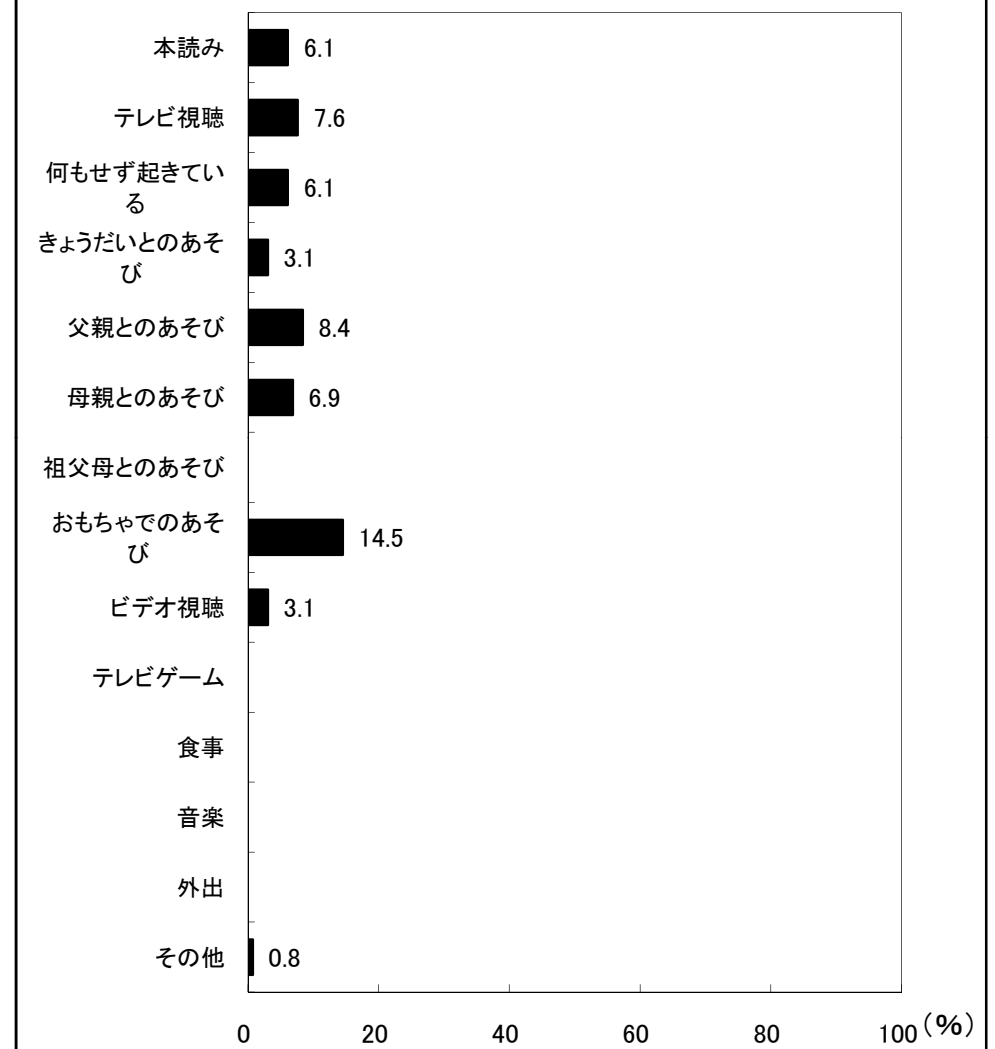

図38-1-3 夜10時以降の活動(男児)

3歳児(179人)

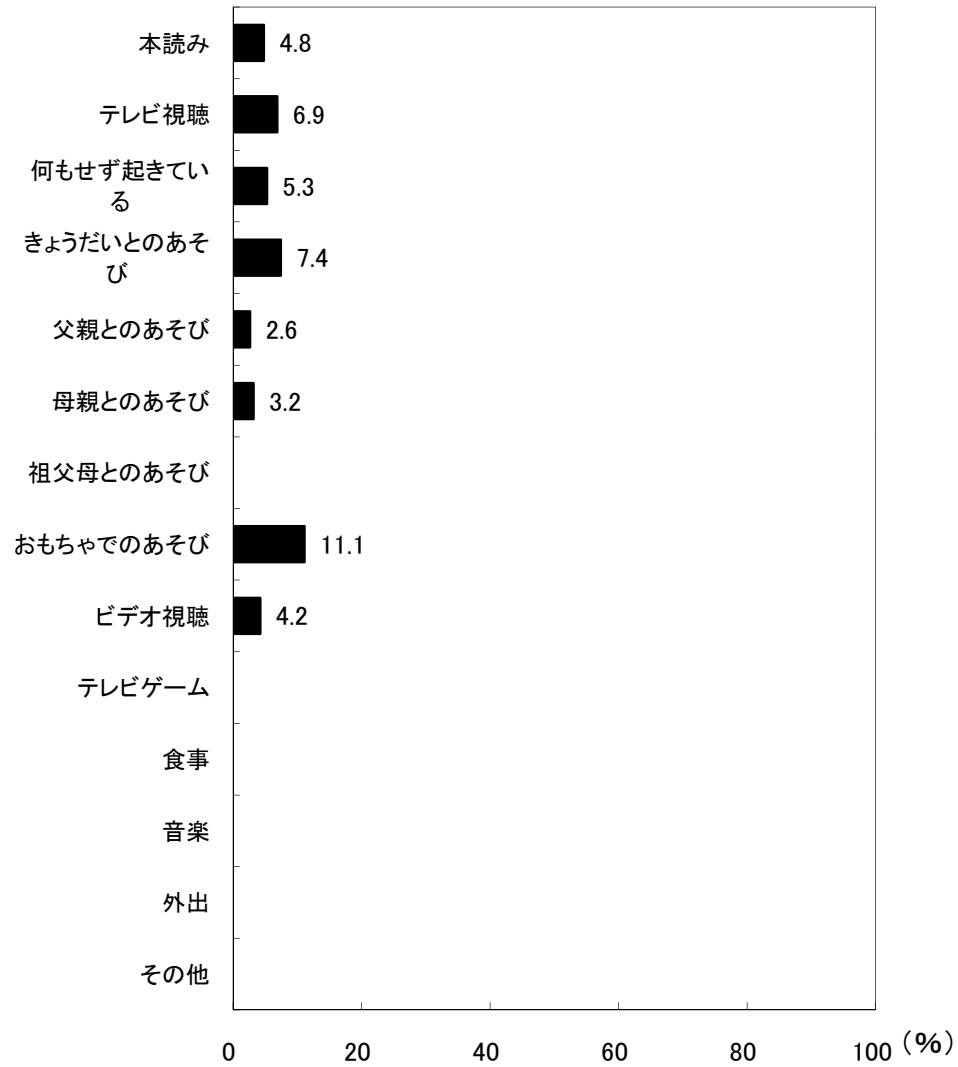

図38-2-3 夜10時以降の活動(女児)

## 京都府八幡市 保育所(園)

4歳児(225人)

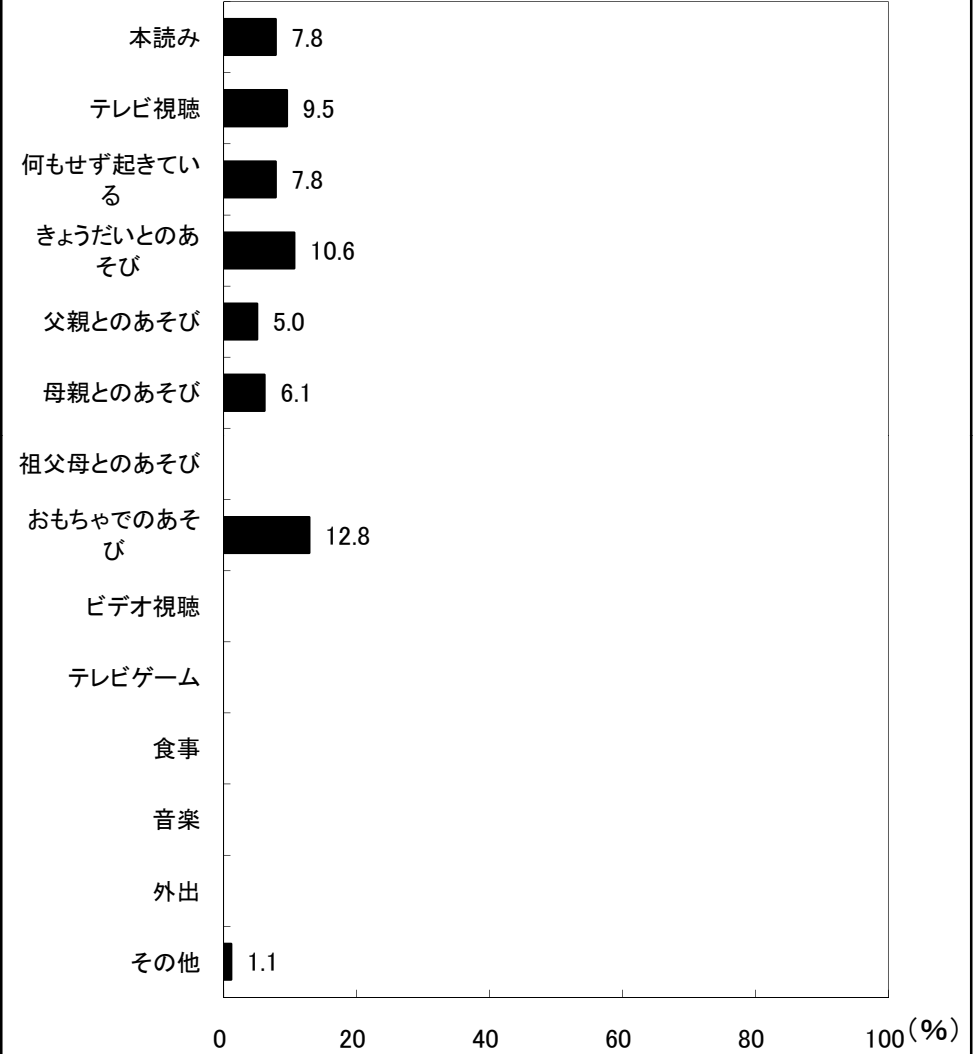

図38-1-4 夜10時以降の活動(男児)

4歳児(210人)

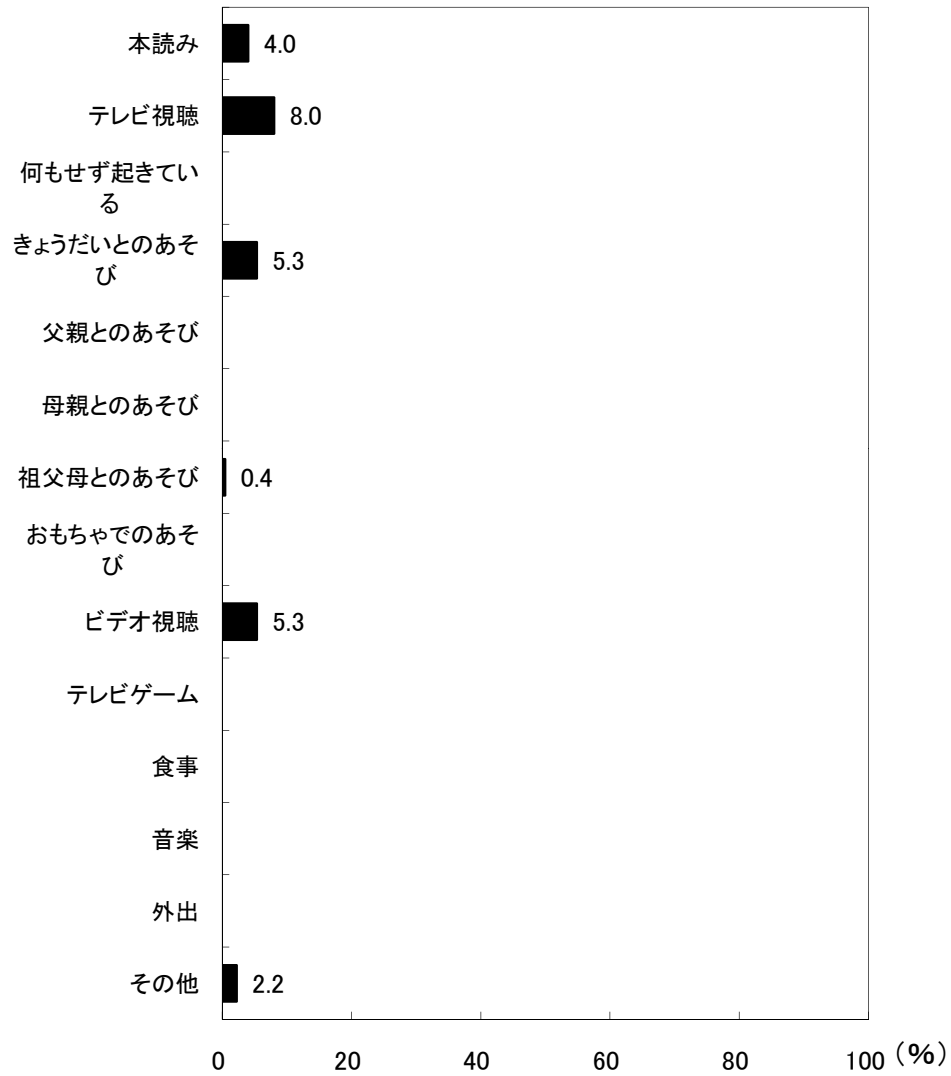

図38-2-4 夜10時以降の活動(女児)

# 京都府八幡市 保育所(園)

5歳児(202人)

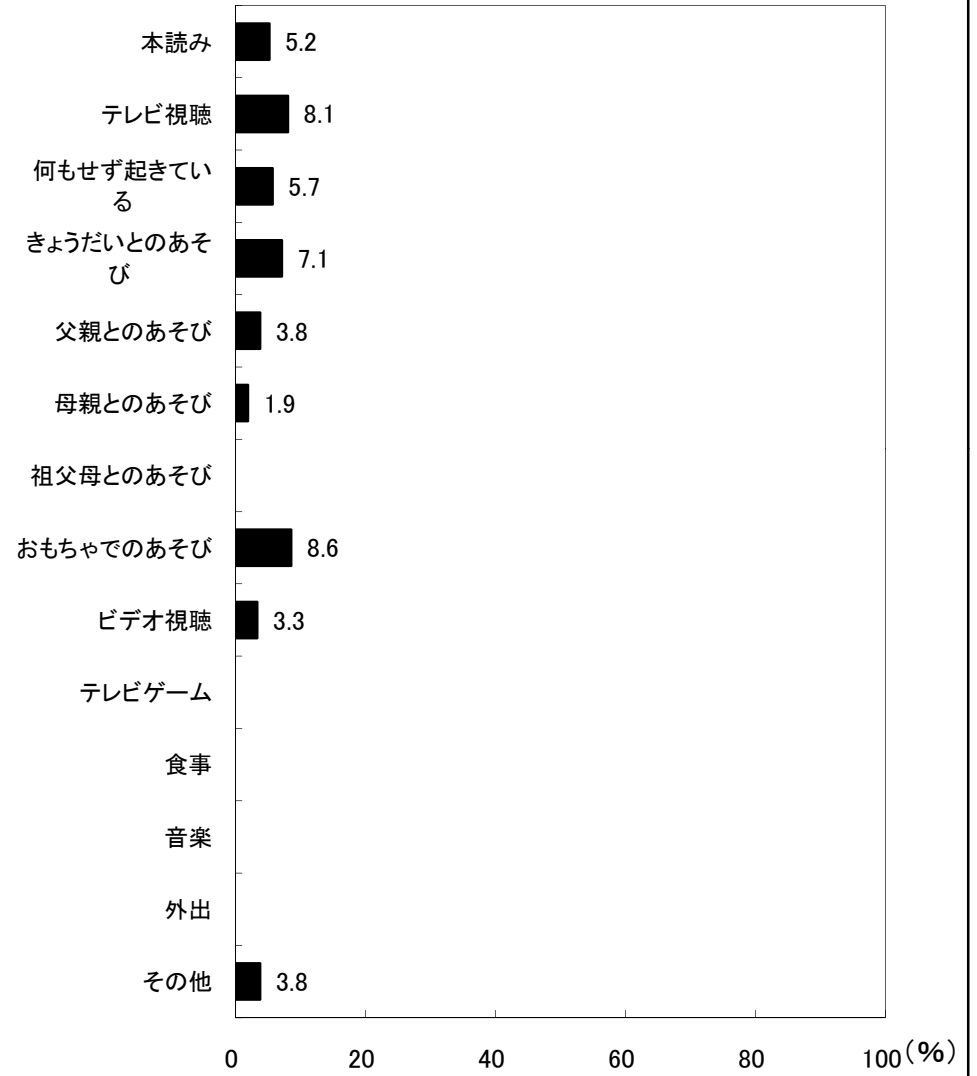

図38-1-5 夜10時以降の活動(男児)

5歳児(239人)

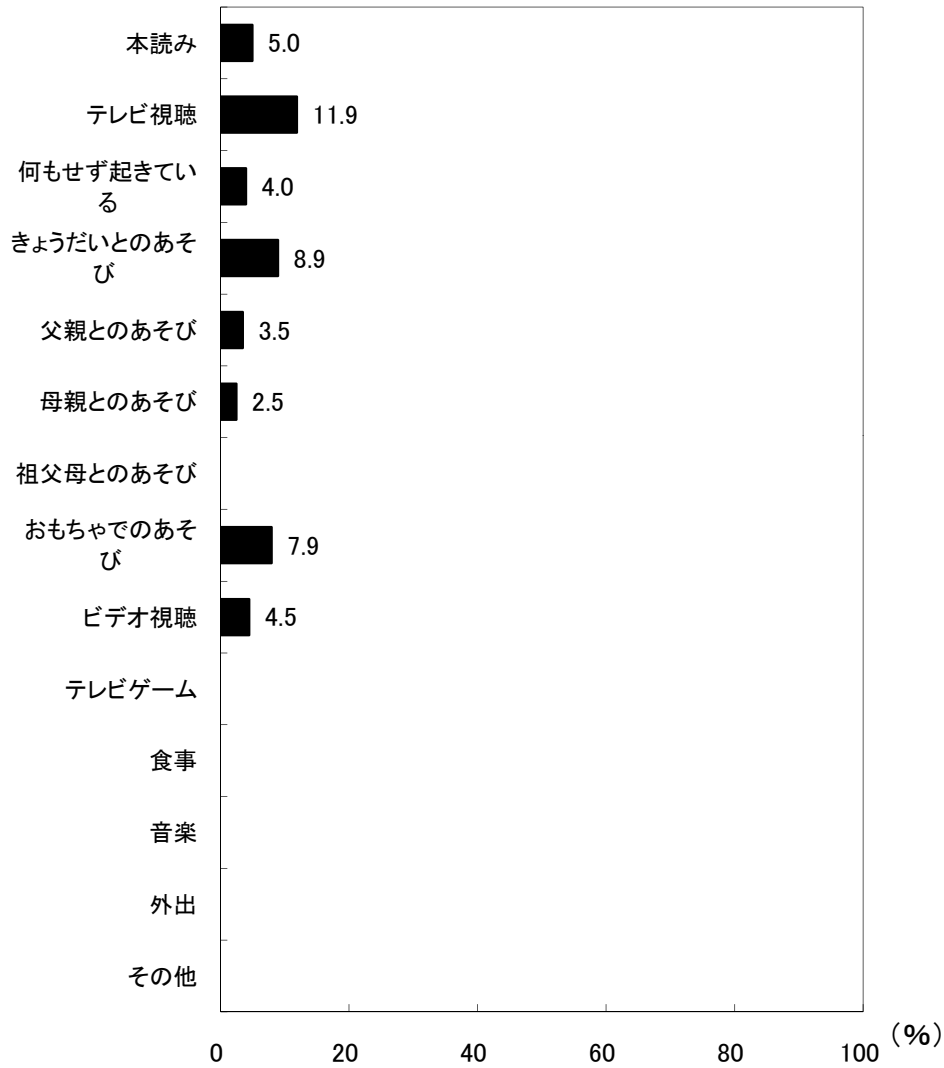

図38-2-5 夜10時以降の活動(女児)

## 京都府八幡市 保育所(園)

6歳児(185人)

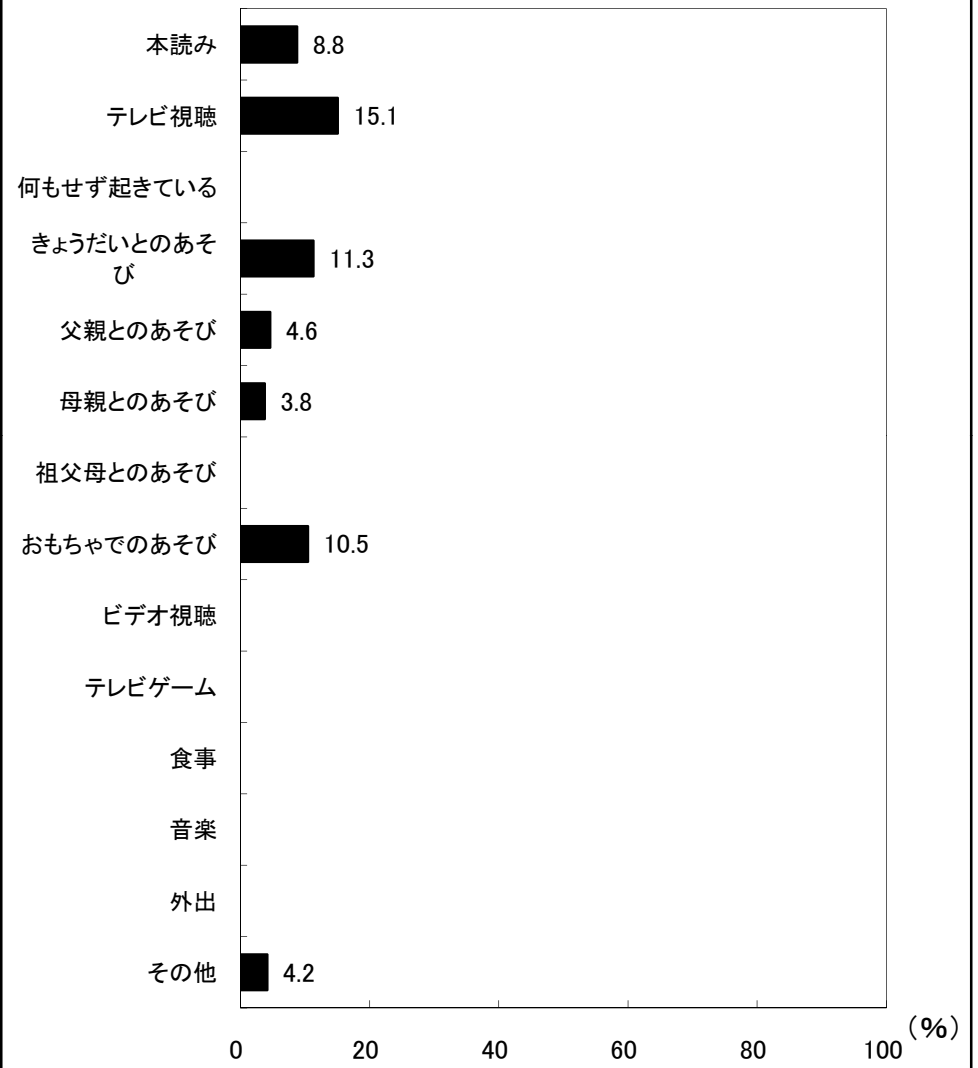

図38-1-6 夜10時以降の活動(男児)

6歳児(147人)

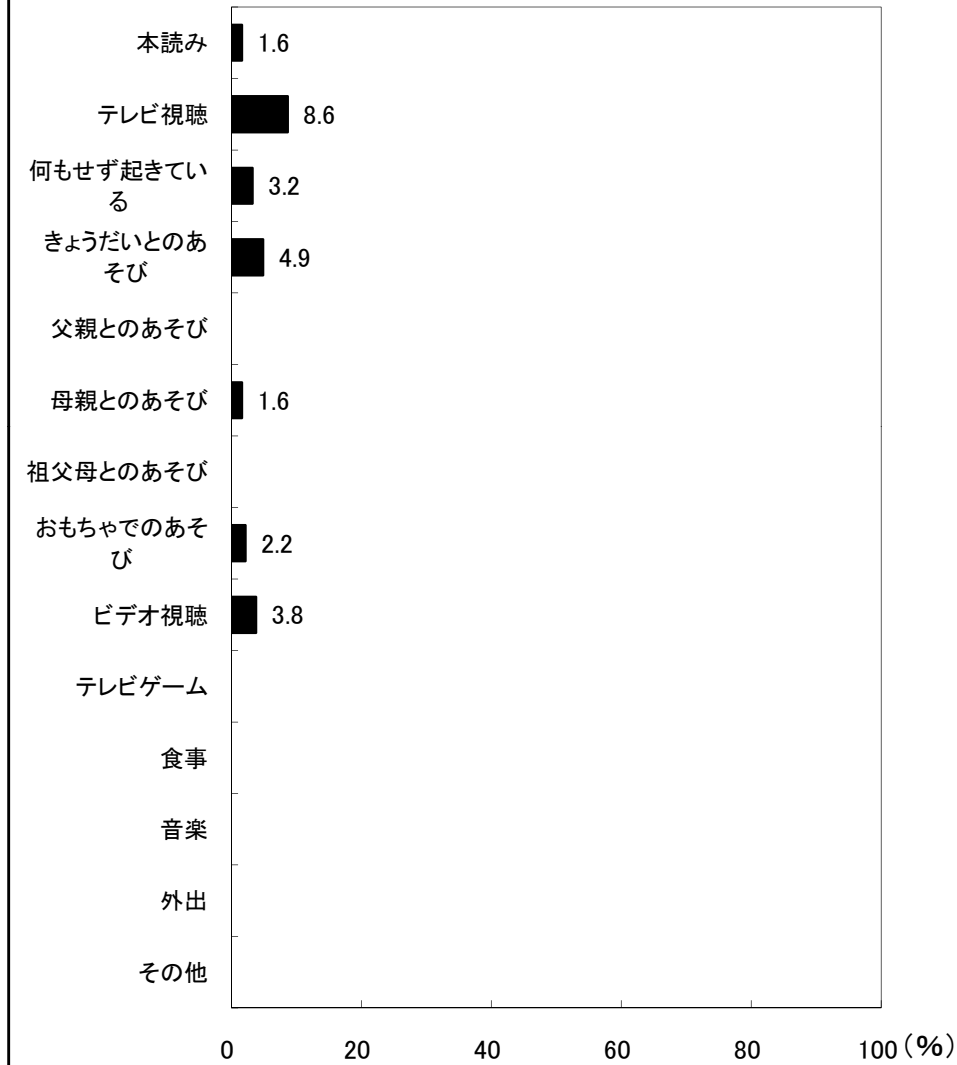
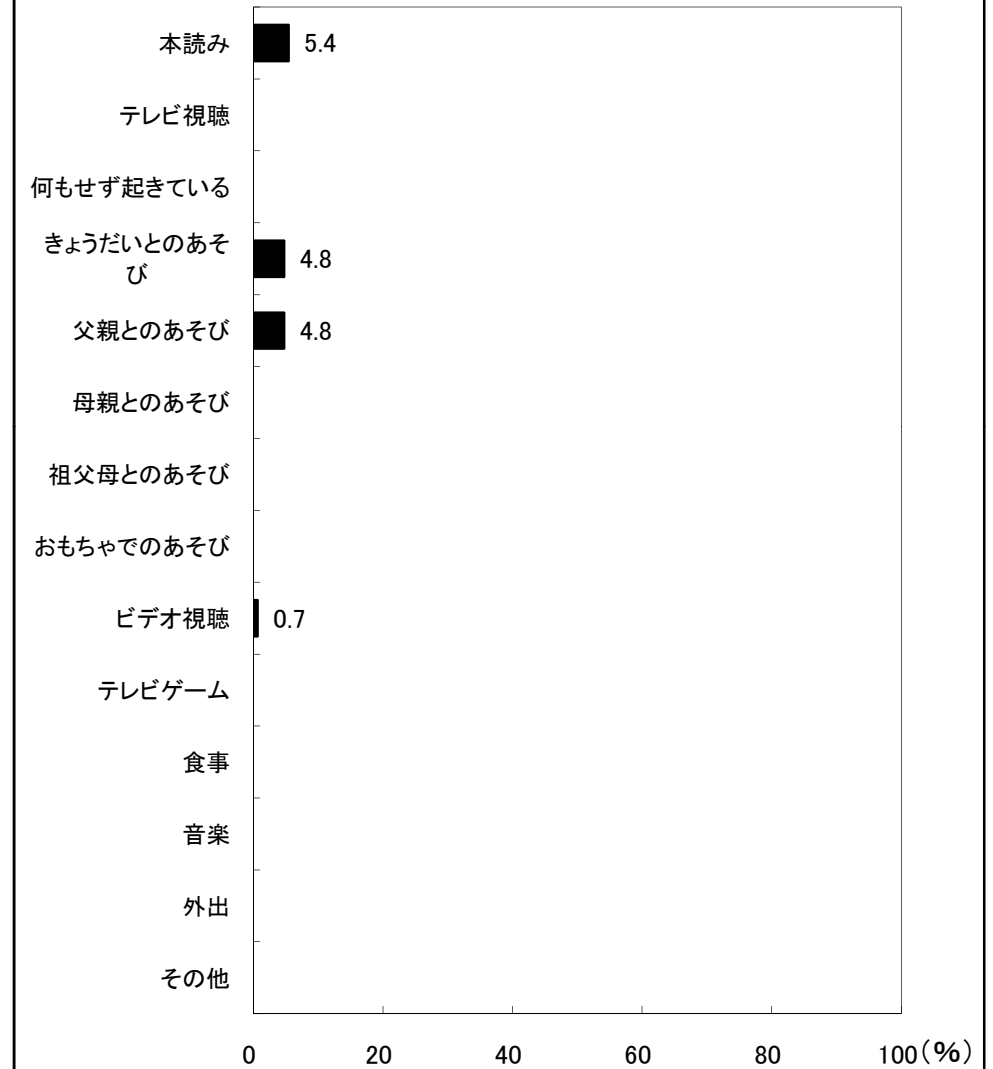

図38-2-6 夜10時以降の活動(女児)