

京都府宇治市 保育所(園)・認定こども園様

平成29年10月 健康生活調査とりまとめ

平成30年2月報告

京都府宇治市 保育所(園)・認定こども園

表1-1 生活活動の時間・内容および人数(男児)

対象 項目	1歳児(81人)		2歳児(89人)		3歳児(116人)		4歳児(130人)		5歳児(115人)		6歳児(77人)	
	平均値	標準偏差	平均値	標準偏差	平均値	標準偏差	平均値	標準偏差	平均値	標準偏差	平均値	標準偏差
就寝時刻	21時13分	32分	21時29分	34分	21時36分	31分	21時34分	33分	21時38分	36分	21時33分	35分
睡眠時間	9時間29分	37分	9時間22分	31分	9時間17分	27分	9時間16分	34分	9時間19分	34分	9時間21分	31分
起床時刻	6時43分	25分	6時52分	36分	6時54分	31分	6時50分	32分	6時58分	30分	6時55分	30分
朝食時刻	7時04分	24分	7時11分	34分	7時13分	32分	7時11分	31分	7時18分	29分	7時16分	30分
排便時刻	9時16分	247分	13時37分	348分	14時15分	342分	13時25分	341分	13時35分	347分	13時40分	352分
登園時刻	7時59分	27分	8時02分	31分	8時03分	33分	7時59分	31分	8時07分	30分	8時06分	32分
通園時間	9分	5分	10分	5分	8分	5分	9分	6分	8分	5分	9分	6分
あそび時間	2時間17分	83分	2時間42分	93分	2時間18分	89分	2時間11分	78分	2時間23分	93分	1時間59分	74分
うち、外あそび時間	21分	61分	19分	34分	18分	40分	16分	38分	19分	34分	19分	30分
TV・ビデオ視聴時間	1時間8分	48分	1時間27分	63分	1時間20分	59分	1時間34分	75分	1時間41分	73分	1時間45分	58分
遊ぶ人数(人)	1.9	0.8	2.1	1.2	2.2	0.9	2.3	1.3	2.4	1.2	2.3	1.1
夕食時刻	18時45分	33分	18時44分	33分	18時47分	33分	18時46分	30分	18時55分	36分	18時57分	38分

表1-2 生活活動の時間・内容および人数(女児)

対象 項目	1歳児(92人)		2歳児(90人)		3歳児(112人)		4歳児(103人)		5歳児(110人)		6歳児(73人)	
	平均値	標準偏差	平均値	標準偏差	平均値	標準偏差	平均値	標準偏差	平均値	標準偏差	平均値	標準偏差
就寝時刻	21時15分	34分	21時38分	39分	21時31分	30分	21時37分	35分	21時32分	32分	21時29分	28分
睡眠時間	9時間29分	34分	9時間18分	32分	9時間23分	31分	9時間21分	33分	9時間29分	39分	9時間23分	30分
起床時刻	6時45分	35分	6時56分	37分	6時54分	32分	6時59分	30分	7時01分	33分	6時52分	25分
朝食時刻	7時09分	32分	7時16分	35分	7時12分	31分	7時19分	28分	7時19分	29分	7時11分	27分
排便時刻	10時20分	296分	14時22分	332分	15時03分	326分	15時28分	307分	12時11分	316分	11時14分	316分
登園時刻	8時01分	32分	8時03分	33分	8時04分	33分	8時09分	31分	8時07分	30分	8時01分	30分
通園時間	8分	5分	8分	5分	8分	6分	8分	4分	8分	5分	9分	4分
あそび時間	2時間13分	75分	2時間20分	75分	2時間14分	72分	2時間2分	62分	1時間56分	63分	2時間8分	57分
うち、外あそび時間	15分	29分	11分	20分	15分	29分	14分	25分	12分	23分	13分	25分
TV・ビデオ視聴時間	1時間5分	57分	1時間26分	77分	1時間19分	63分	1時間26分	67分	1時間38分	70分	1時間36分	56分
遊ぶ人数(人)	2.0	1.0	2.0	0.8	2.1	0.9	2.1	0.7	2.2	0.9	2.4	1.1
夕食時刻	18時41分	33分	18時43分	34分	18時51分	38分	18時46分	33分	18時52分	33分	18時56分	33分

京都府宇治市 保育所(園)・認定こども園

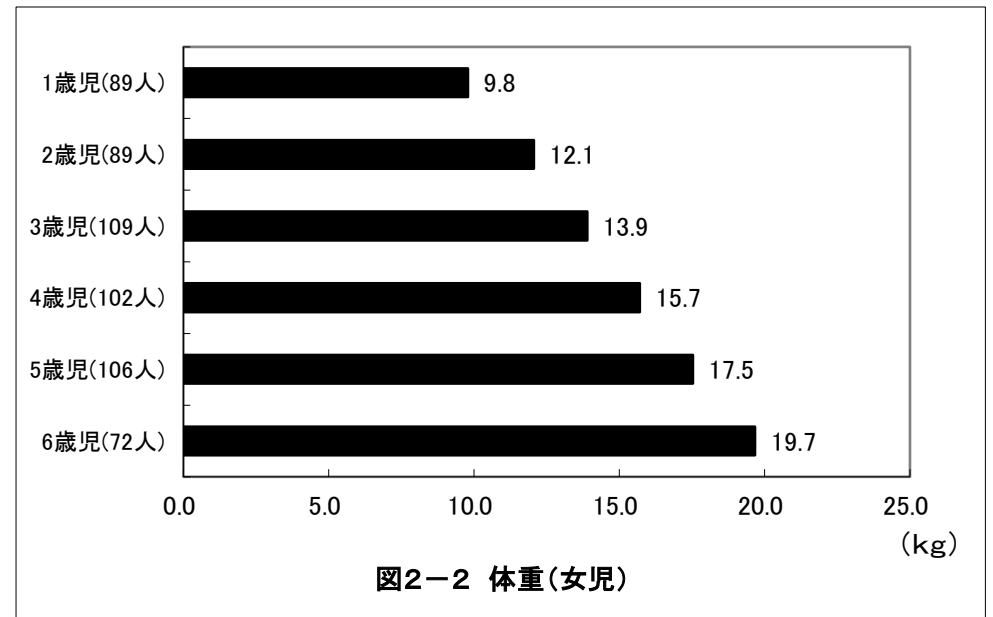
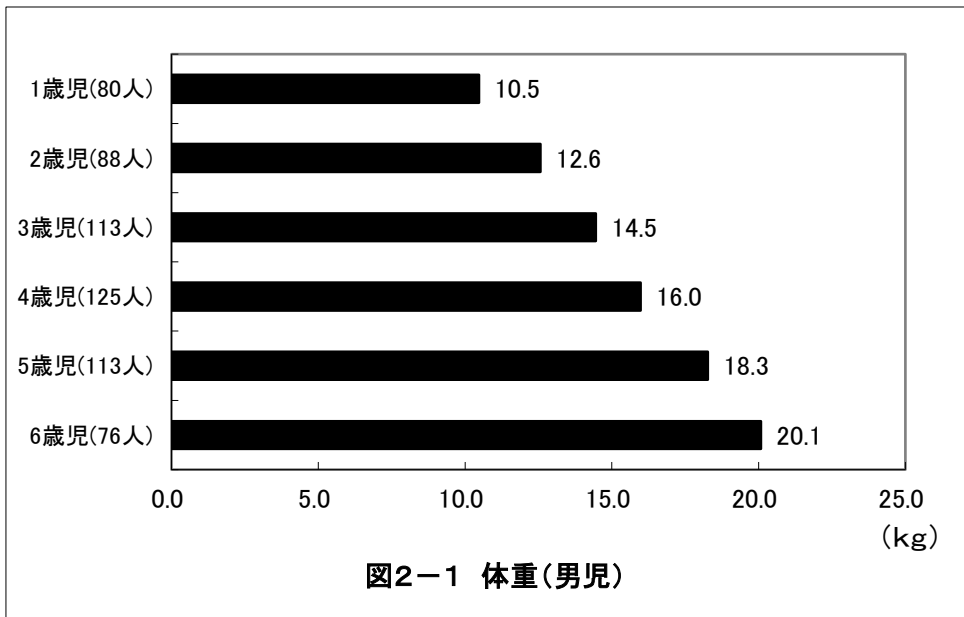
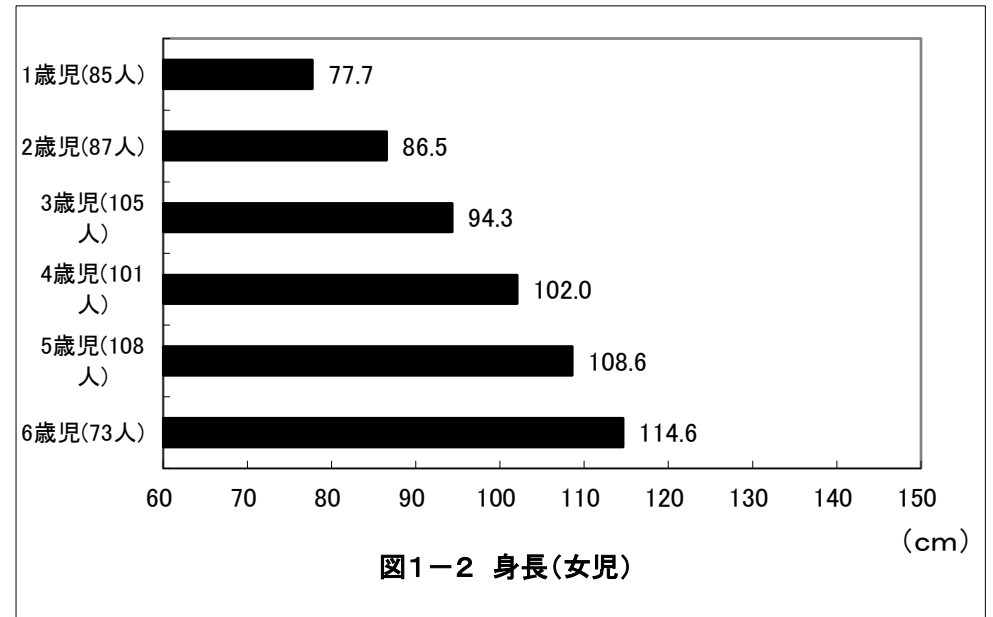
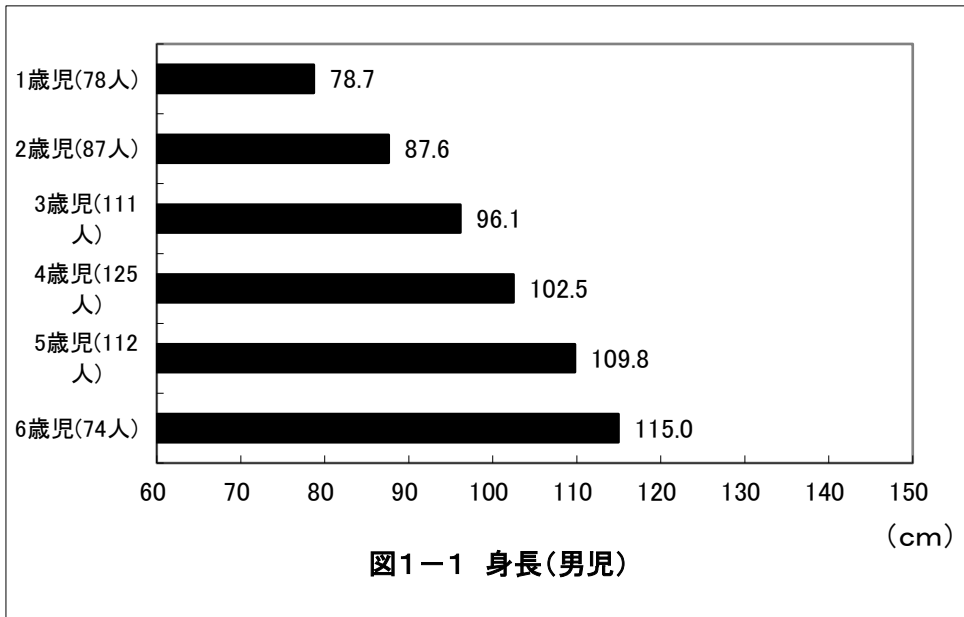

京都府宇治市 保育所(園)・認定こども園

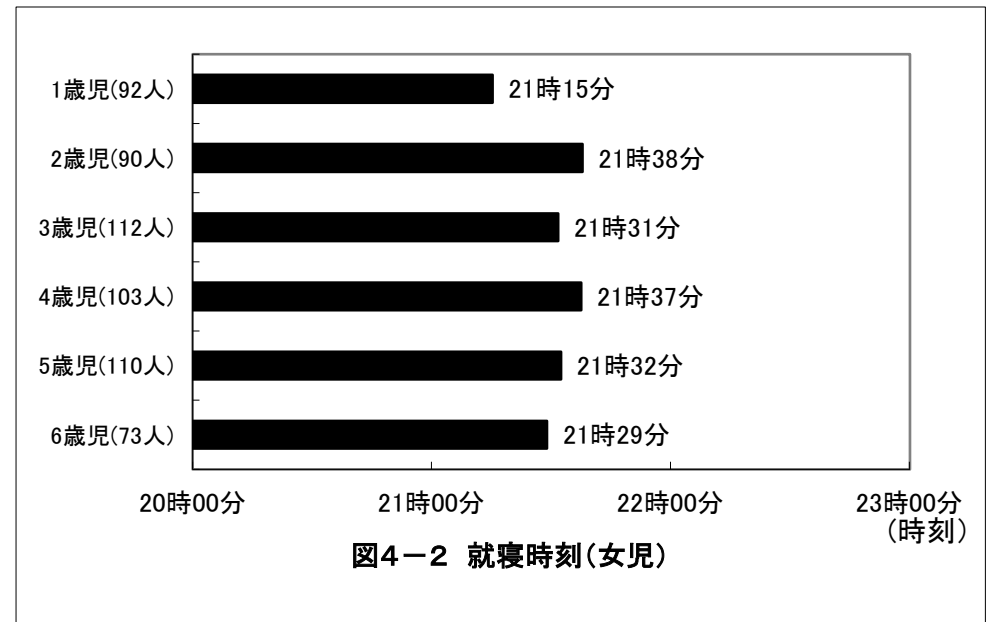
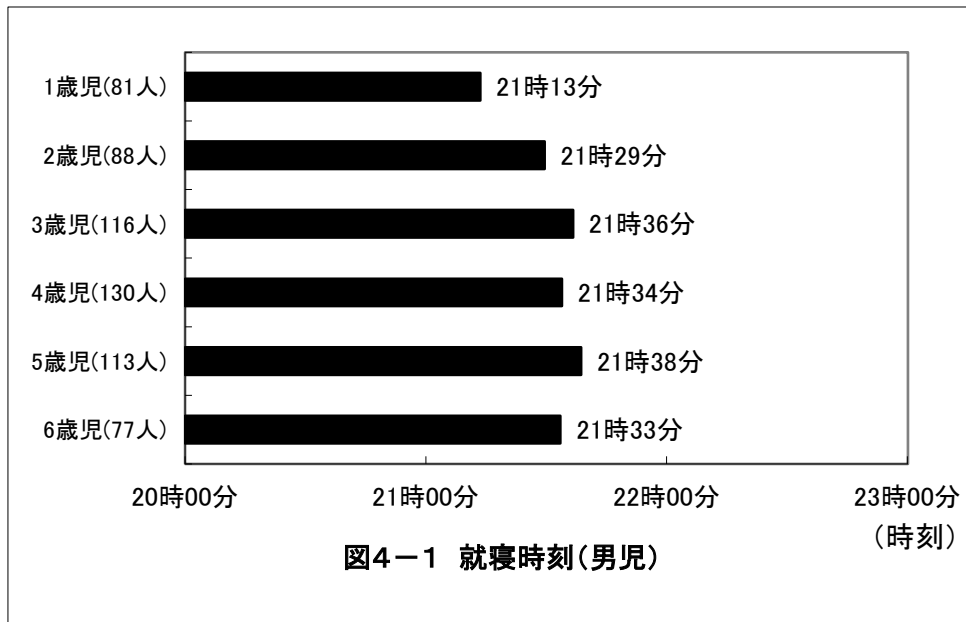
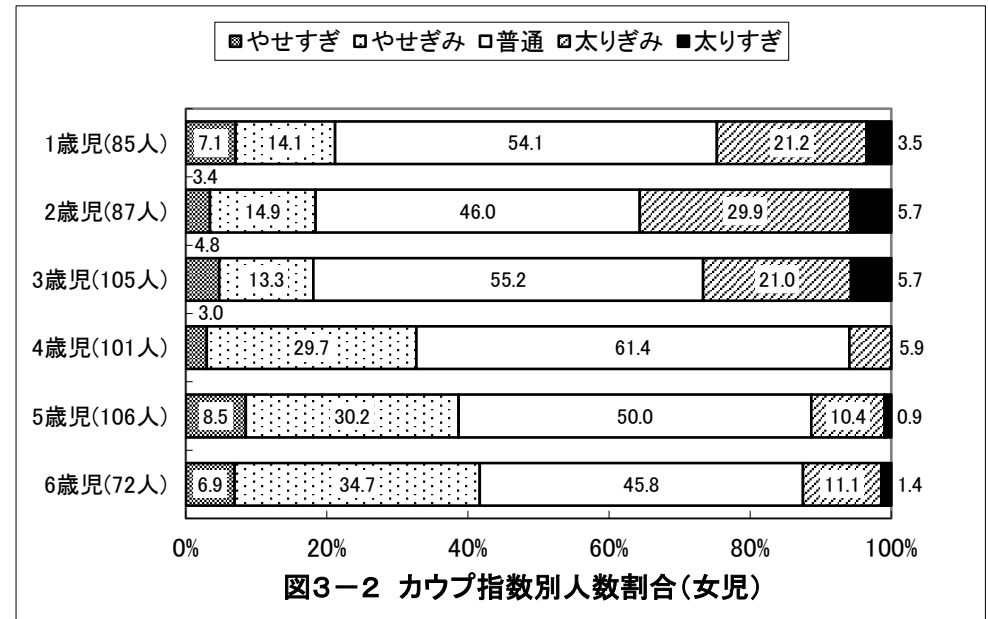
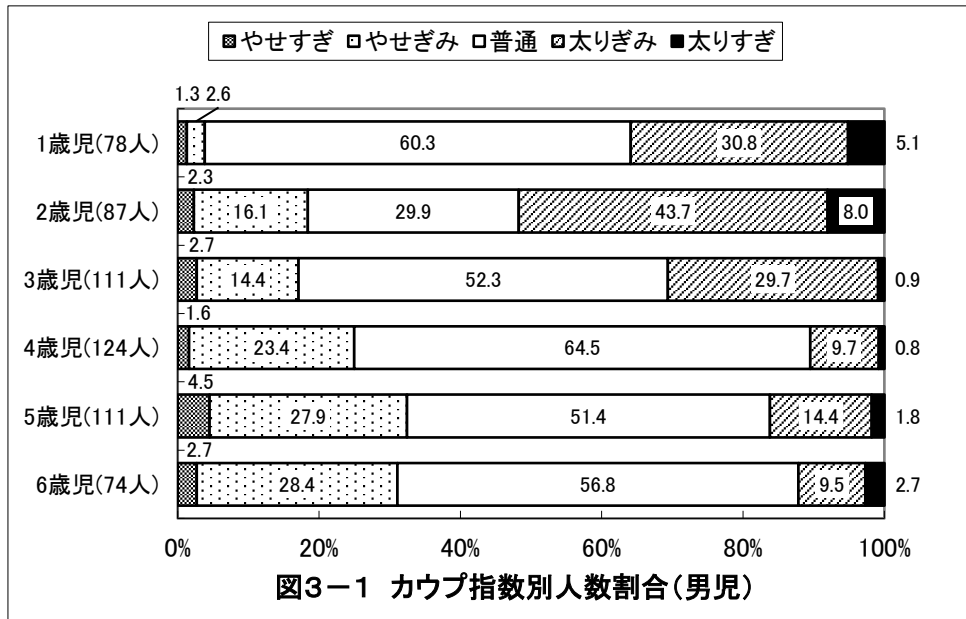

京都府宇治市 保育所(園)・認定こども園

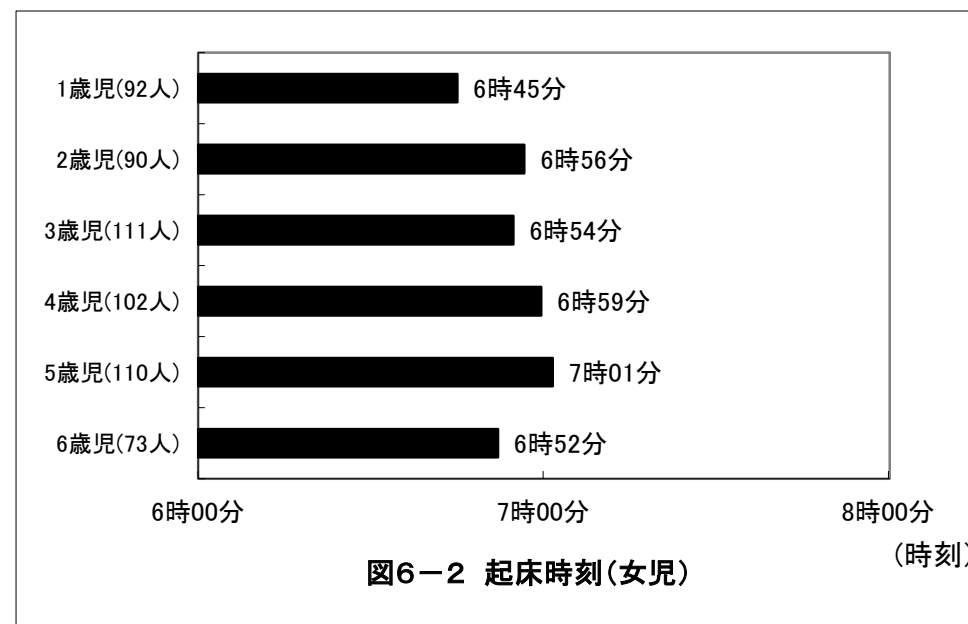
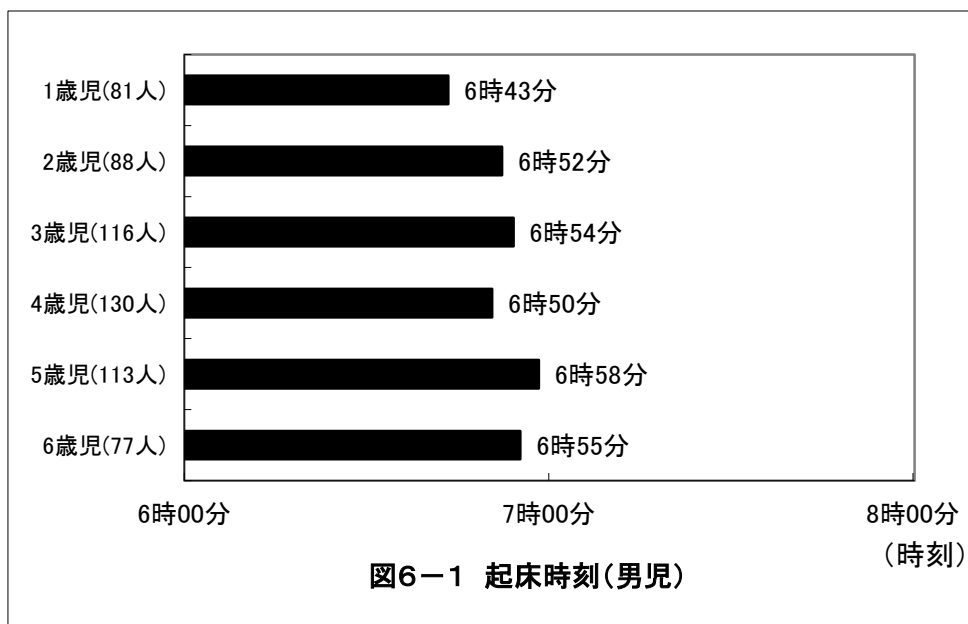
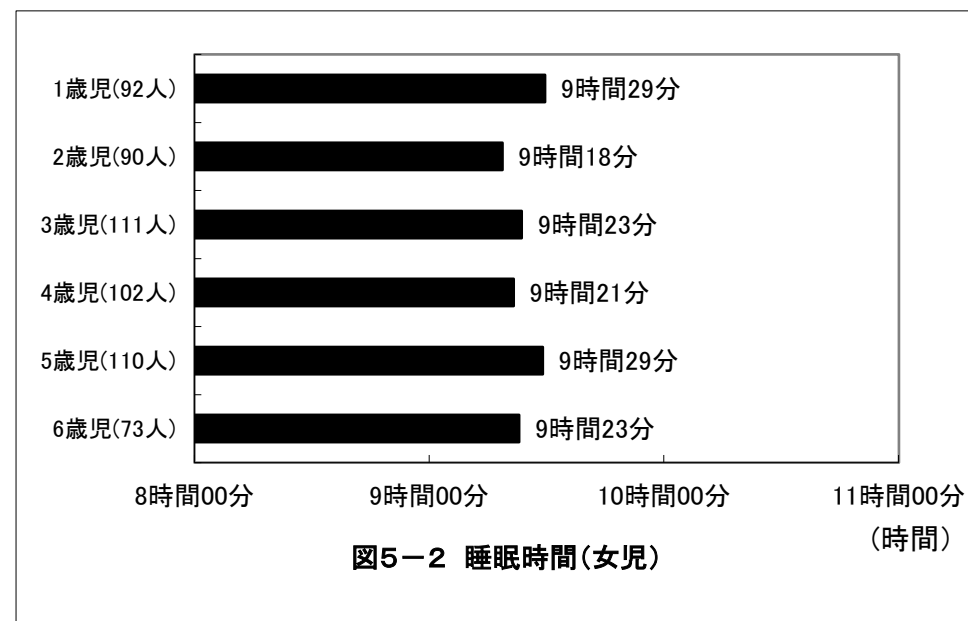
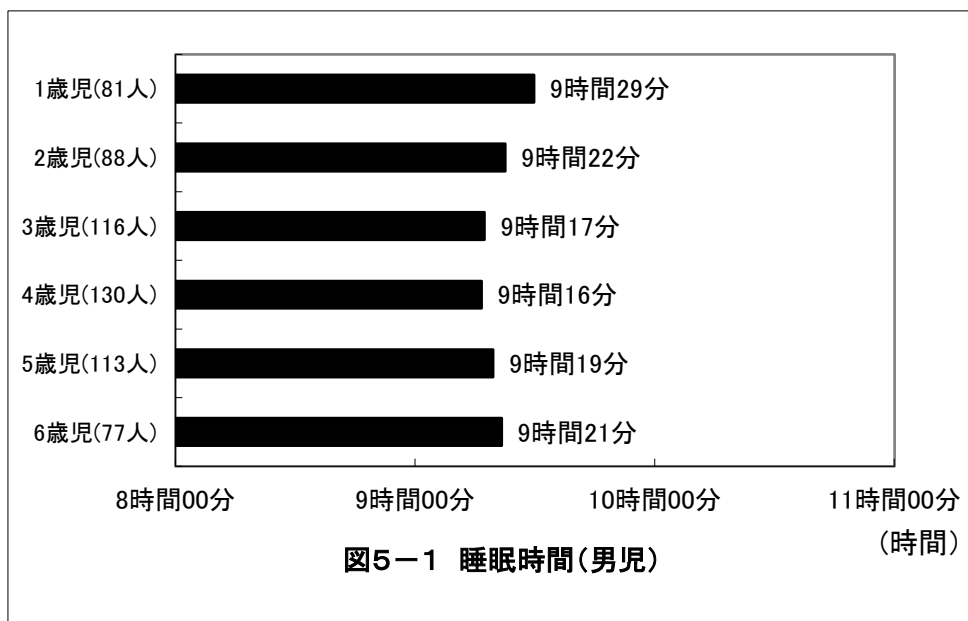

京都府宇治市 保育所(園)・認定こども園

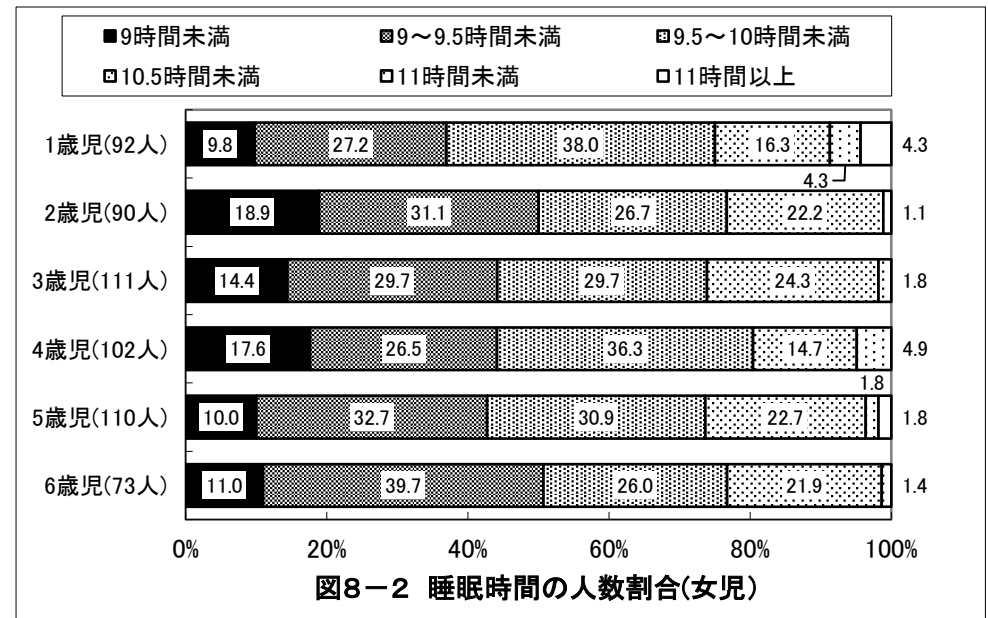
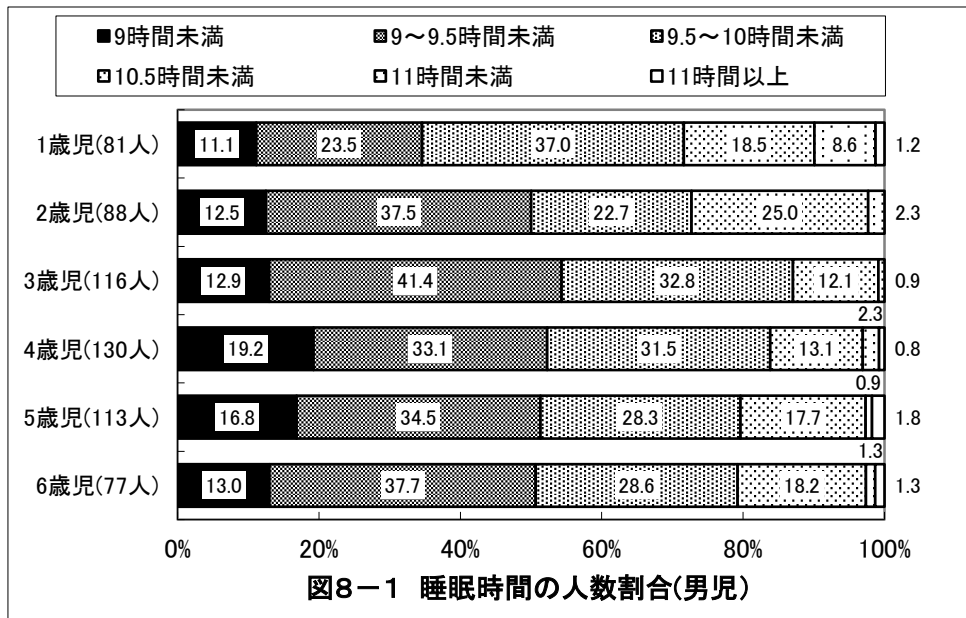
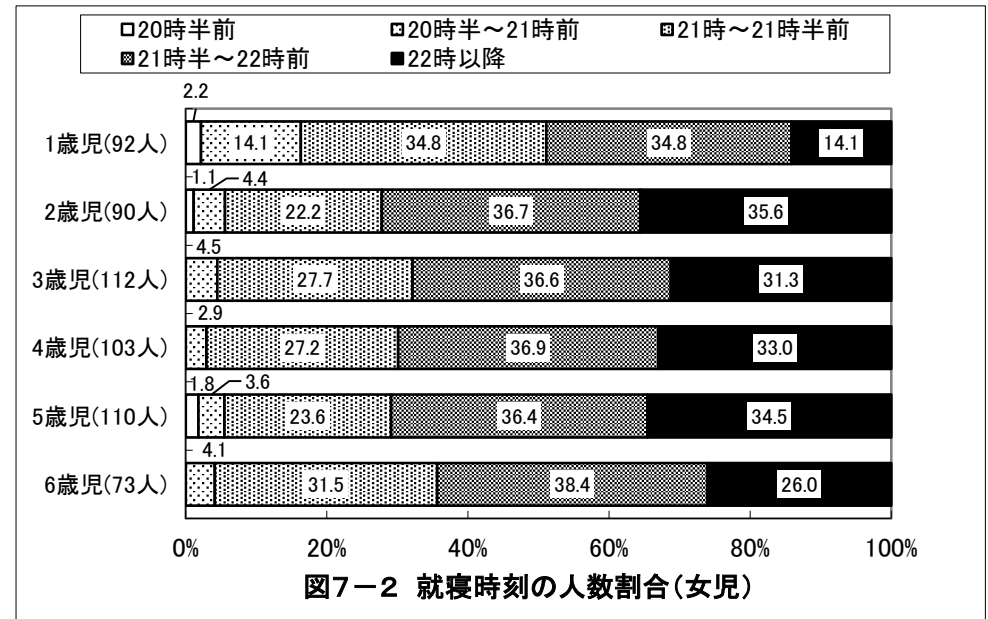
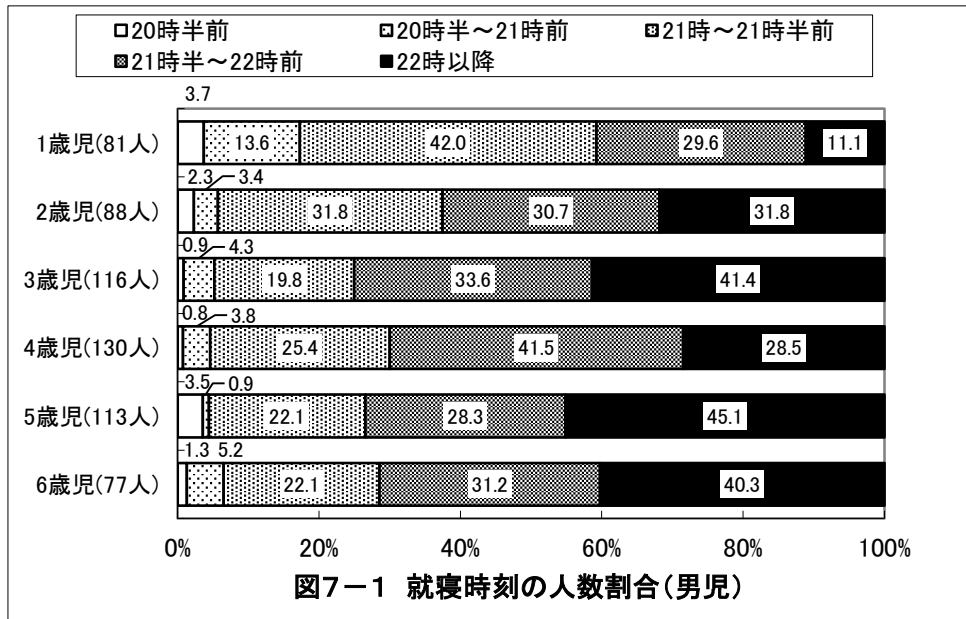

京都府宇治市 保育所(園)・認定こども園

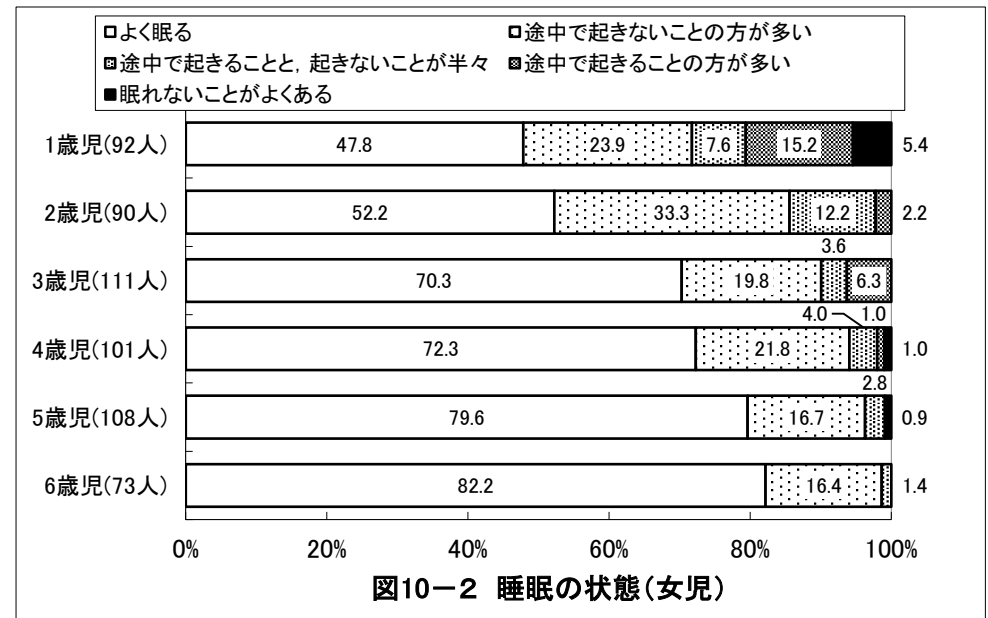
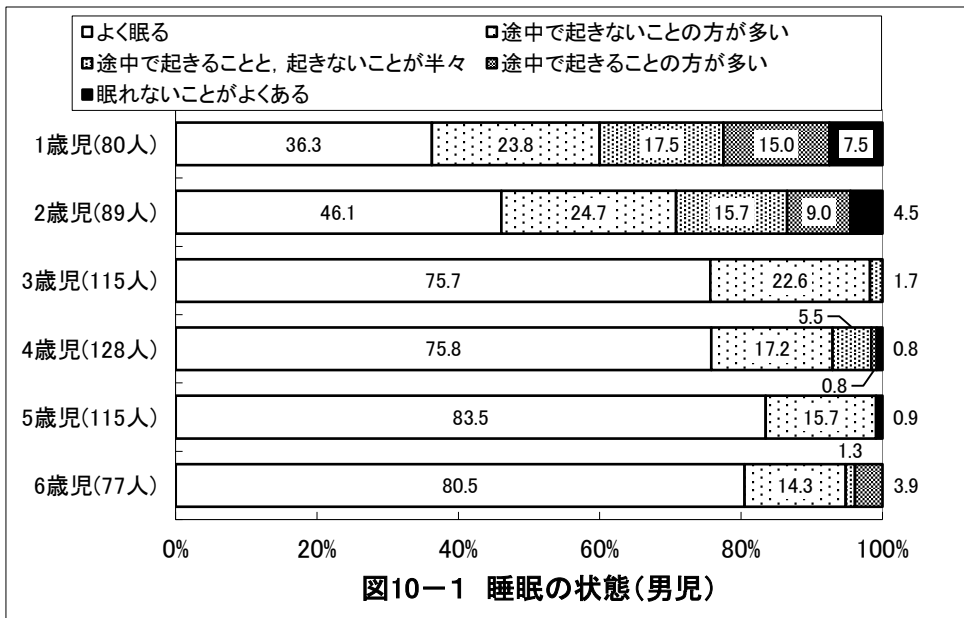
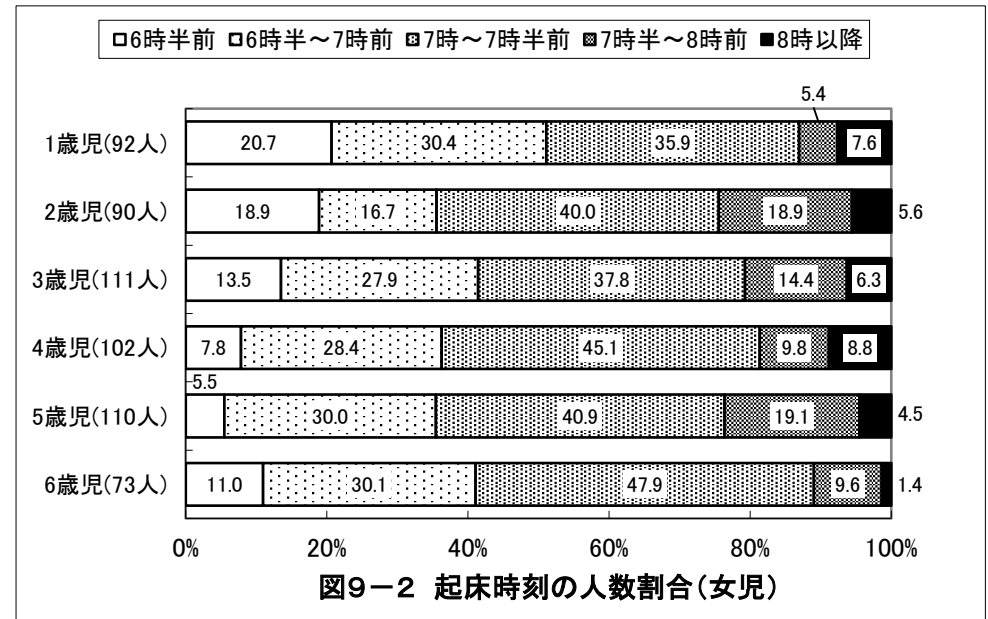
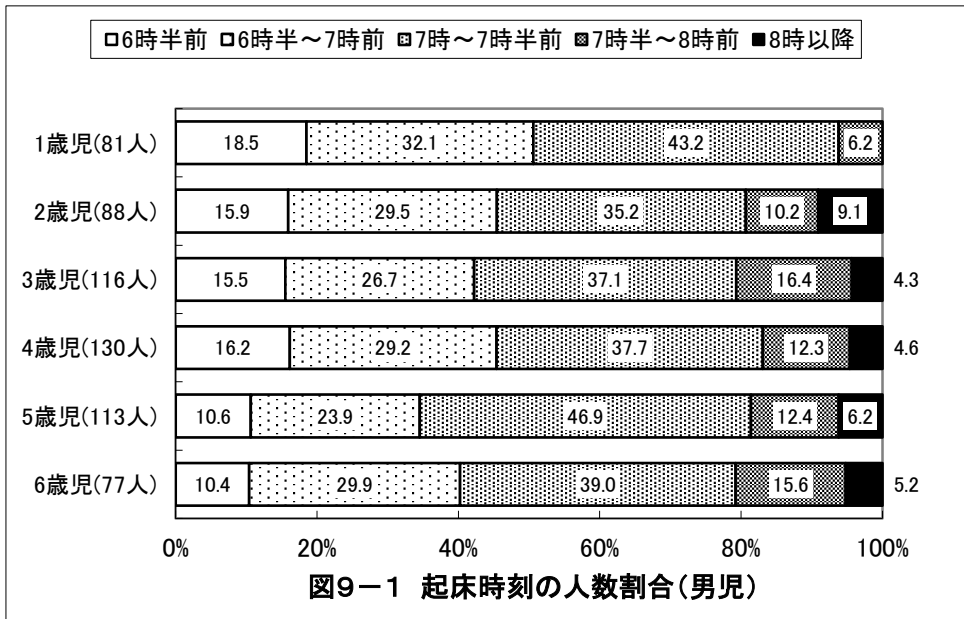

京都府宇治市 保育所(園)・認定こども園

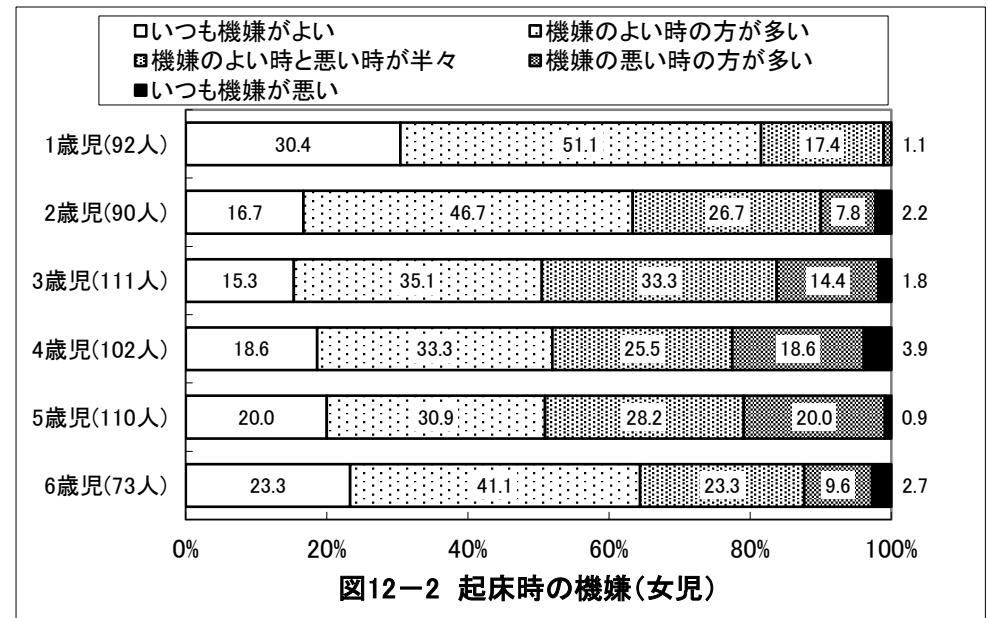
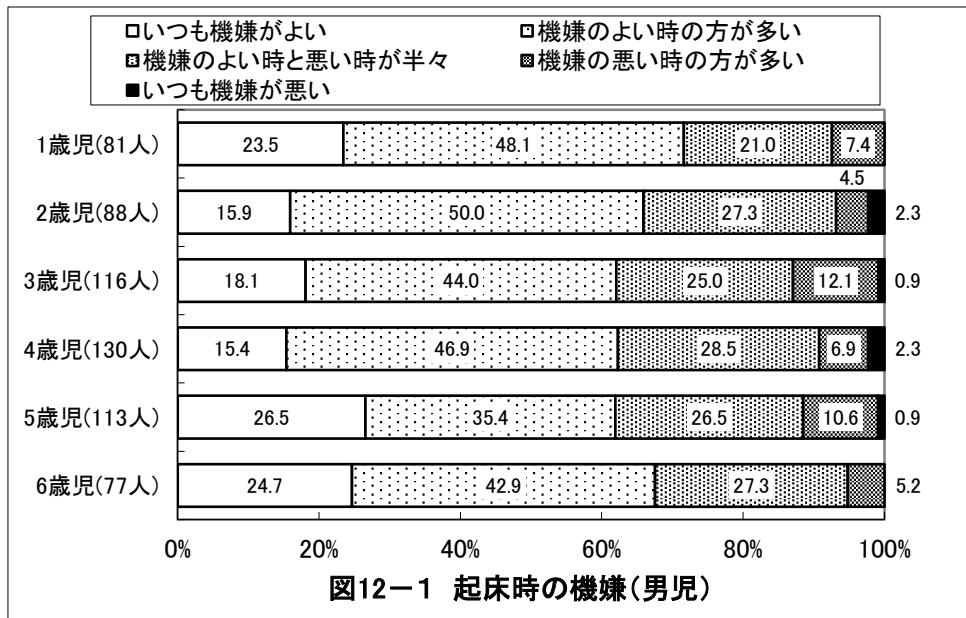
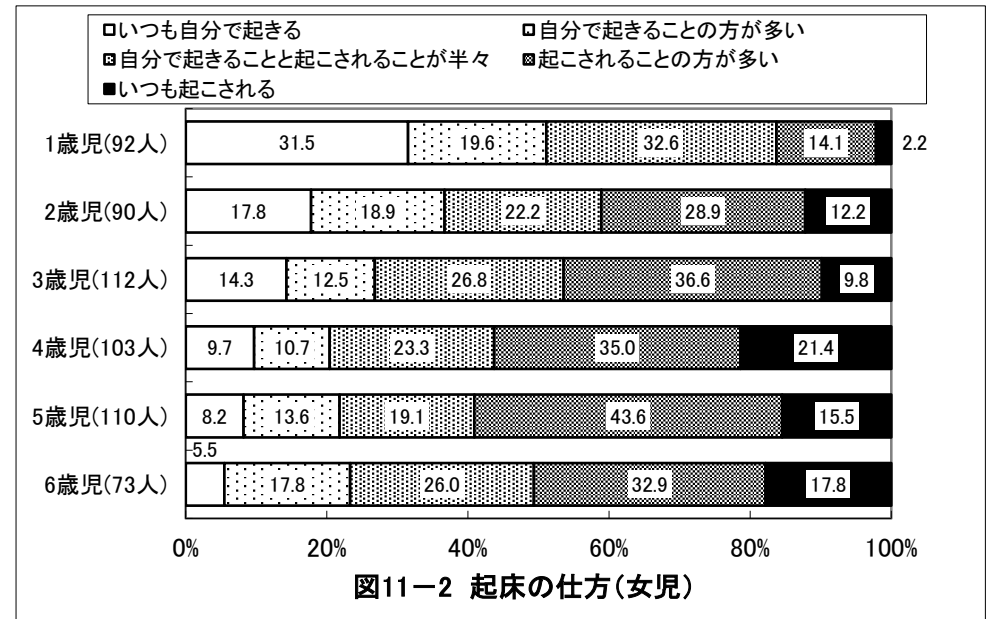
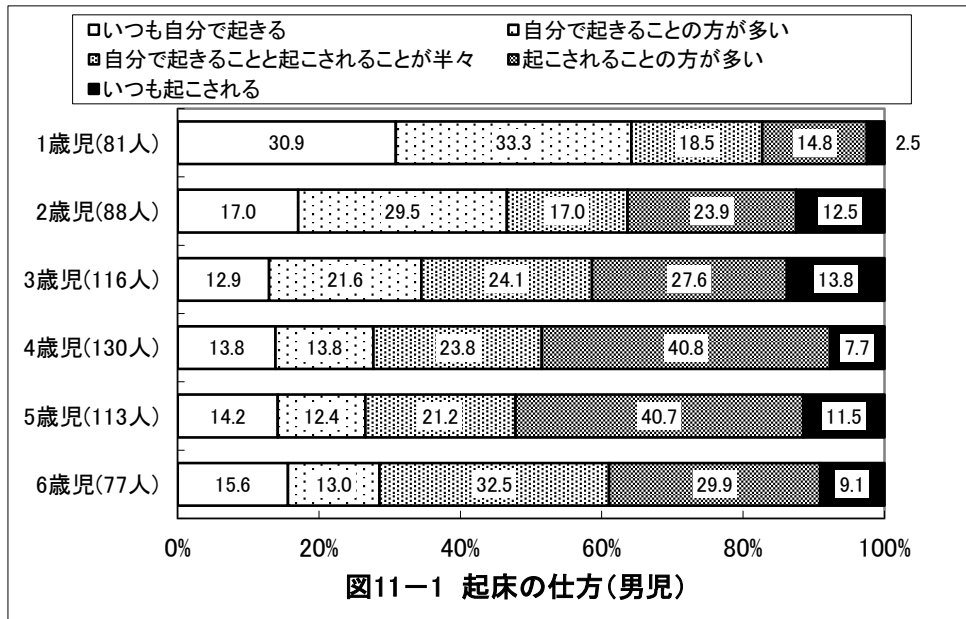

京都府宇治市 保育所(園)・認定こども園

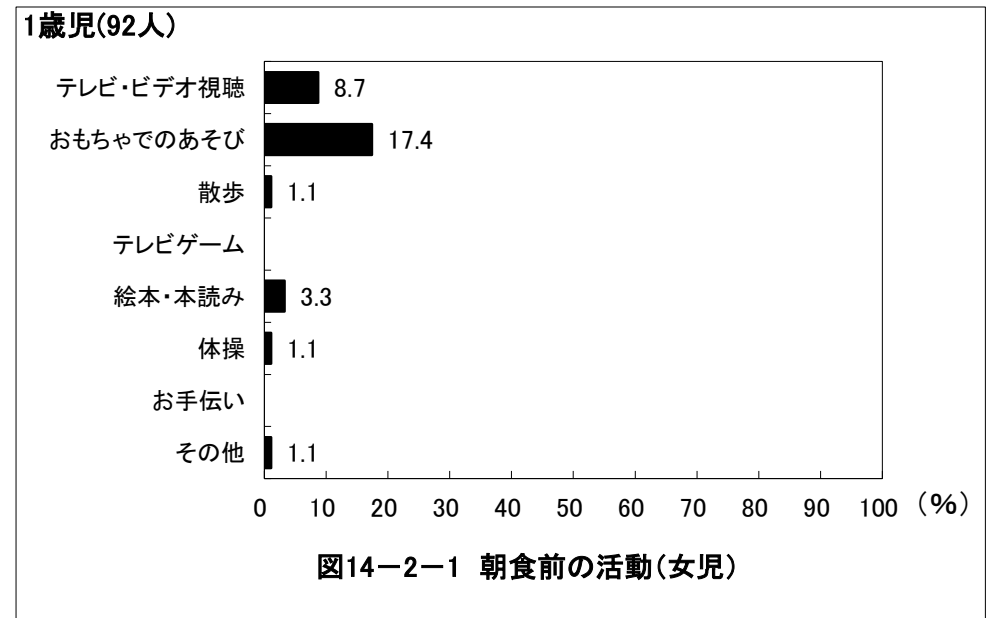
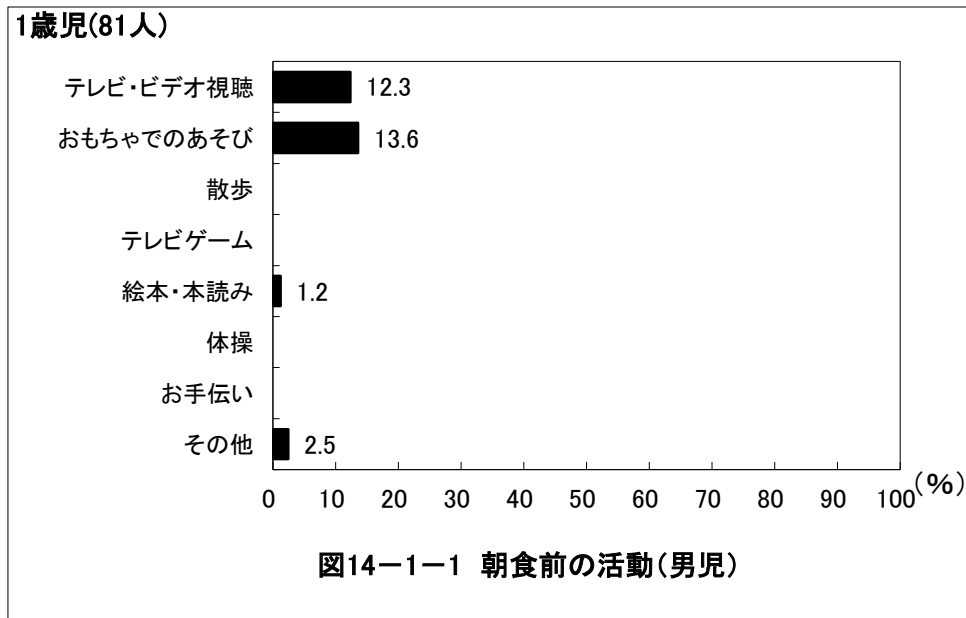
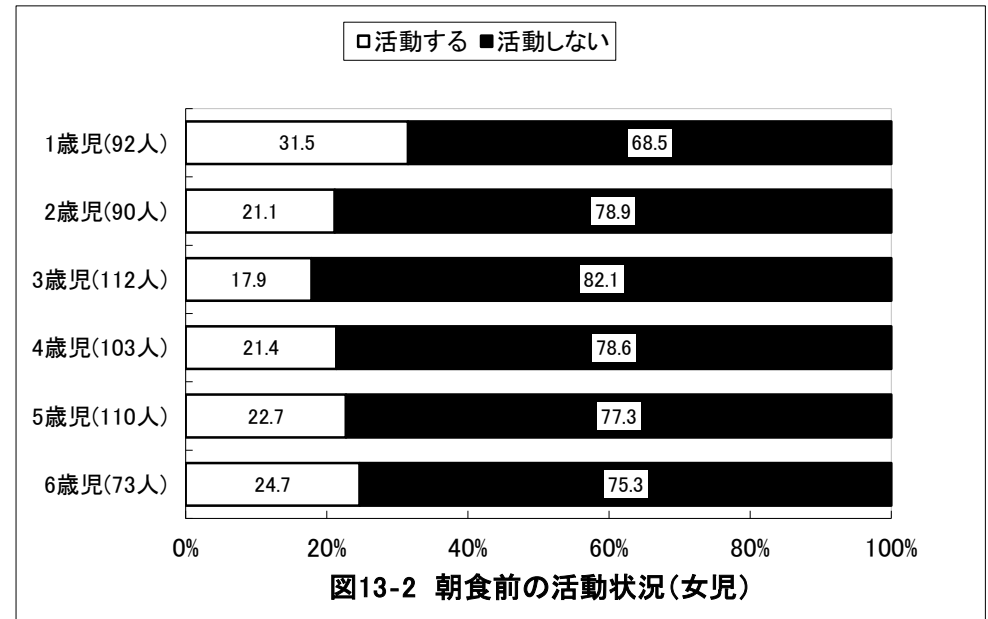
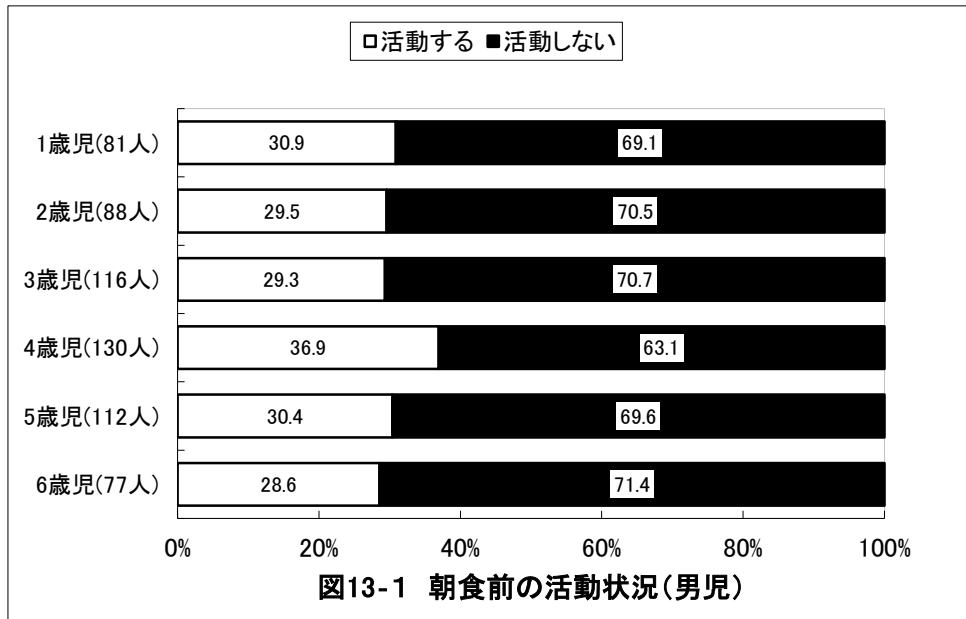

京都府宇治市 保育所(園)・認定こども園

2歳児(88人)



図14-1-2 朝食前の活動(男児)

2歳児(90人)

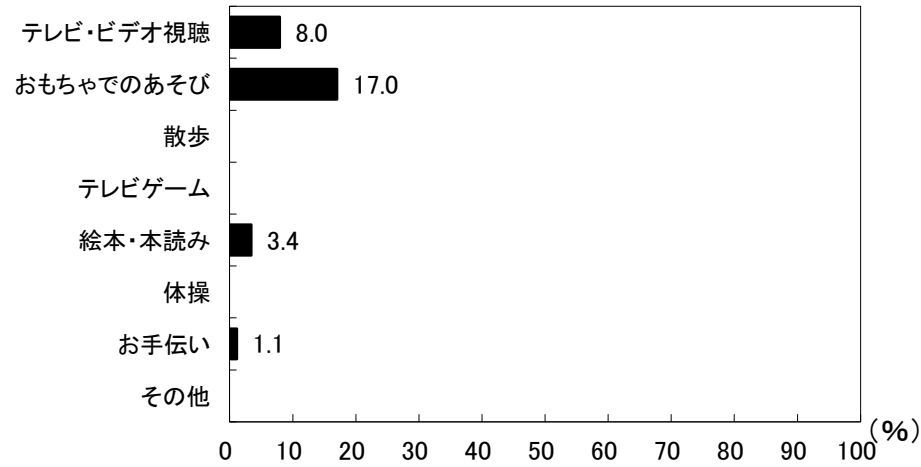

図14-2-2 朝食前の活動(女児)

3歳児(116人)

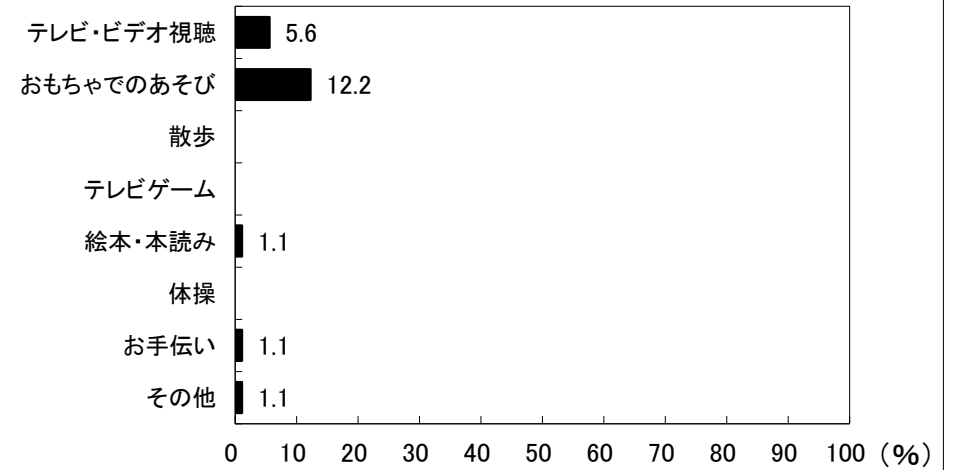

図14-1-3 朝食前の活動(男児)

3歳児(112人)

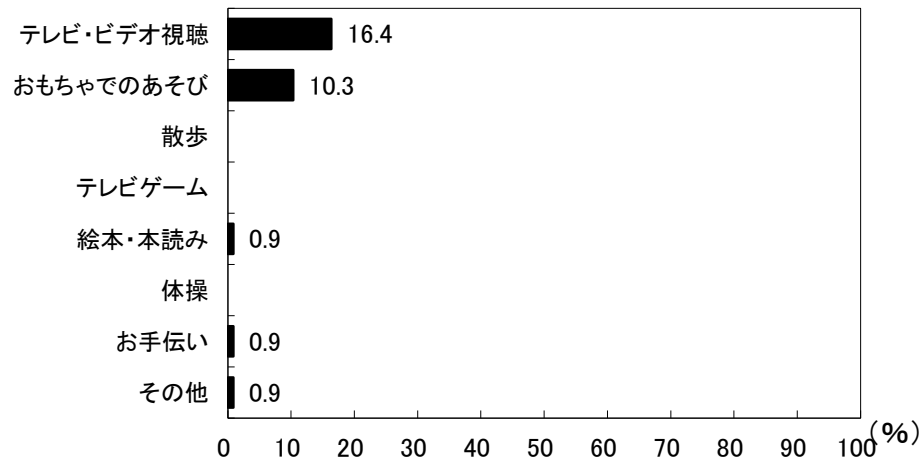

図14-2-3 朝食前の活動(女児)

京都府宇治市 保育所(園)・認定こども園

4歳児(130人)

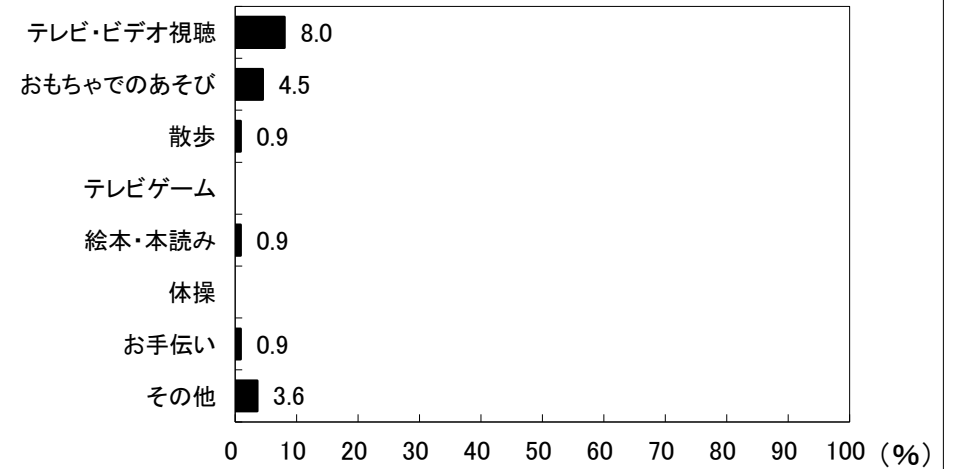

図14-1-4 朝食前の活動(男児)

4歳児(103人)

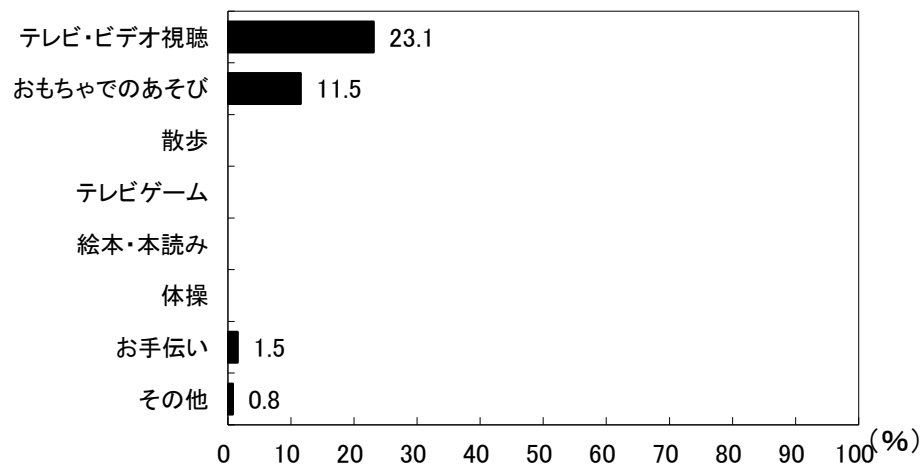

図14-2-4 朝食前の活動(女児)

5歳児(112人)

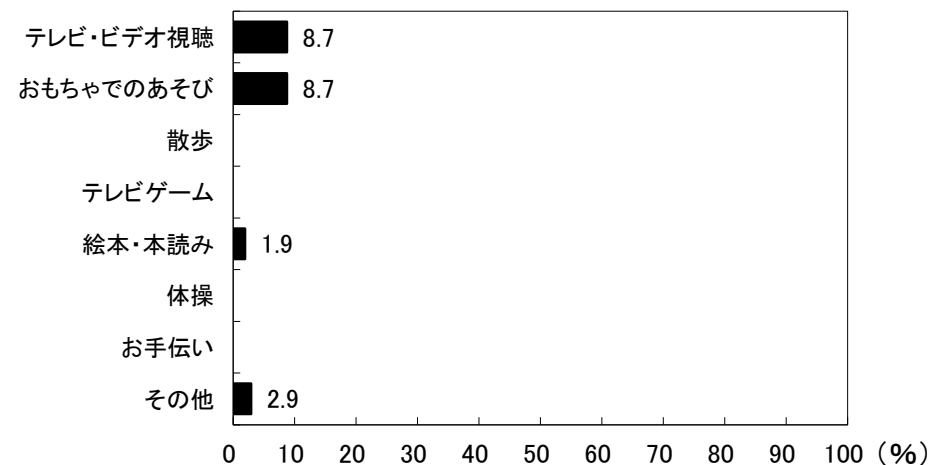

図14-1-5 朝食前の活動(男児)

5歳児(110人)

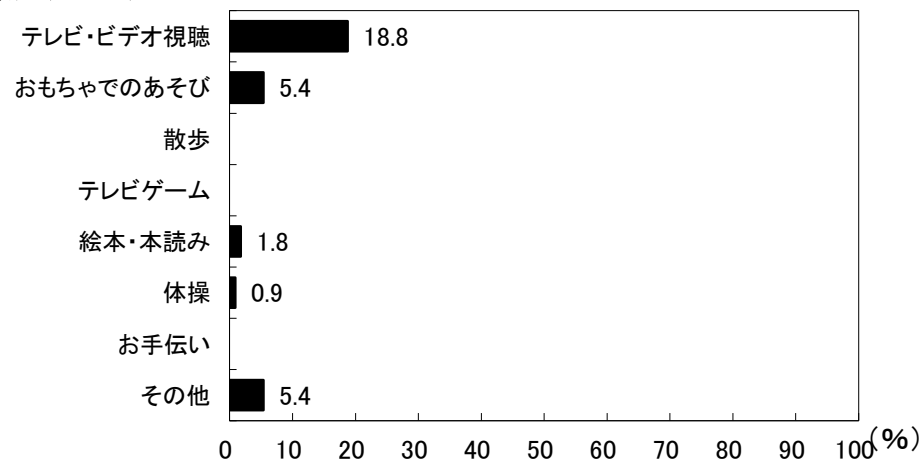

図14-2-5 朝食前の活動(女児)

京都府宇治市 保育所(園)・認定こども園

6歳児(77人)

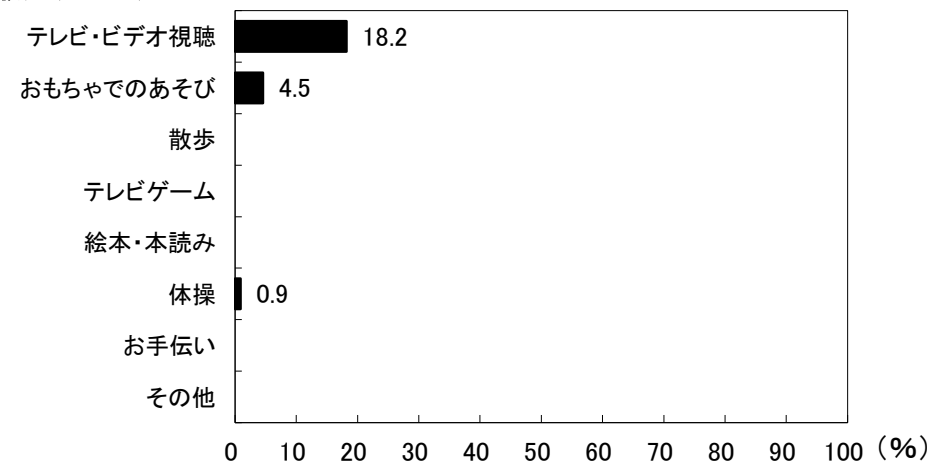

図14-1-6 朝食前の活動(男児)

6歳児(73人)

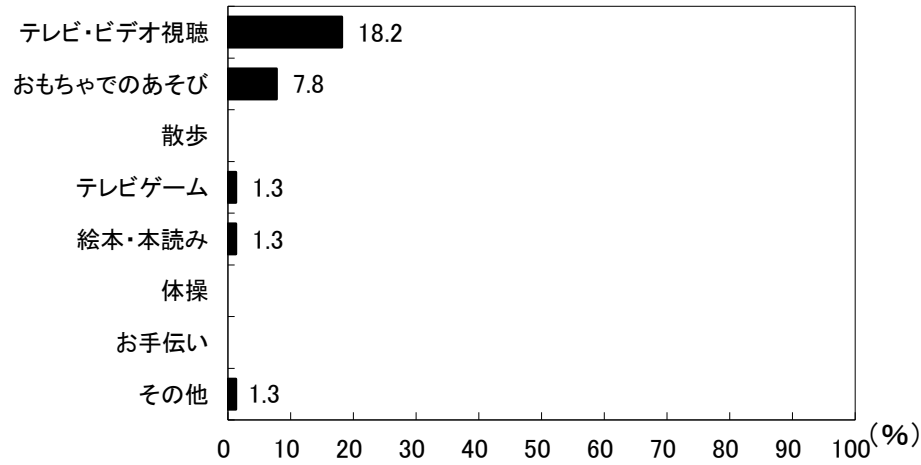

図14-2-6 朝食前の活動(女児)

□7時前 □7時～7時半前 ▨7時半～8時前 ▩8時～8時半前 ■8時半以降

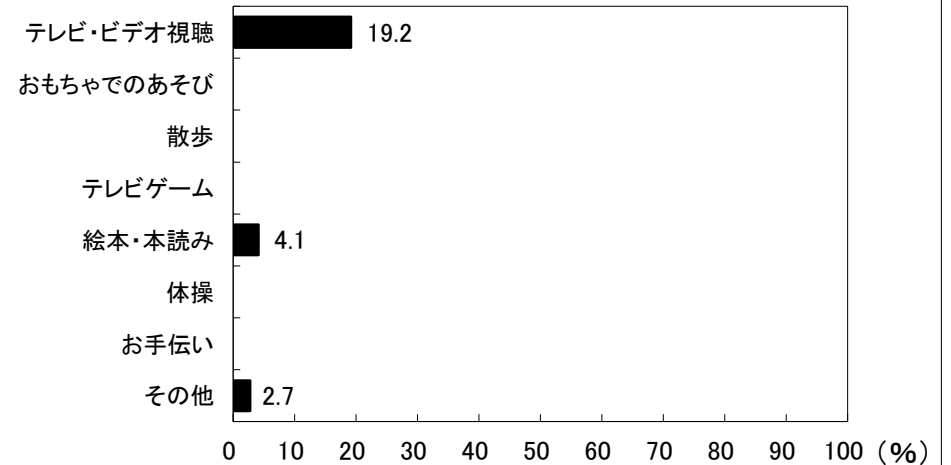

図15-1 朝食時刻の人数割合(男児)

□7時前 □7時～7時半前 ▨7時半～8時前 ▩8時～8時半前 ■8時半以降

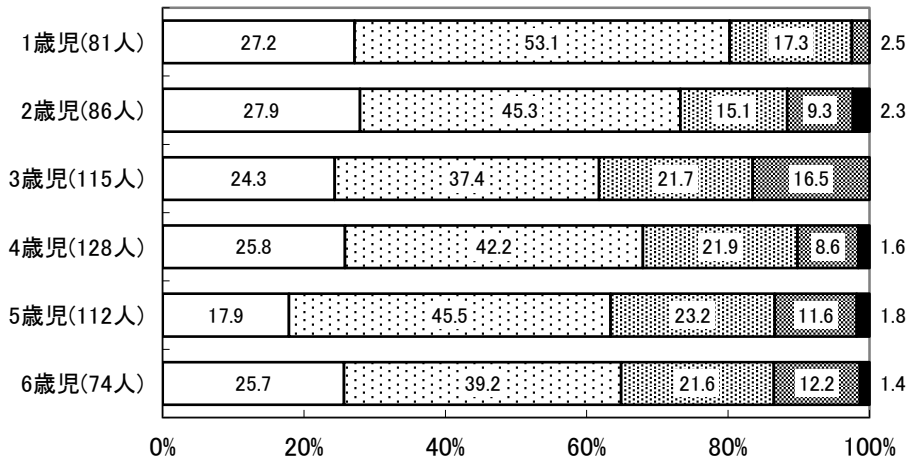

図15-2 朝食時刻の人数割合(女児)

京都府宇治市 保育所(園)・認定こども園



京都府宇治市 保育所(園)・認定こども園

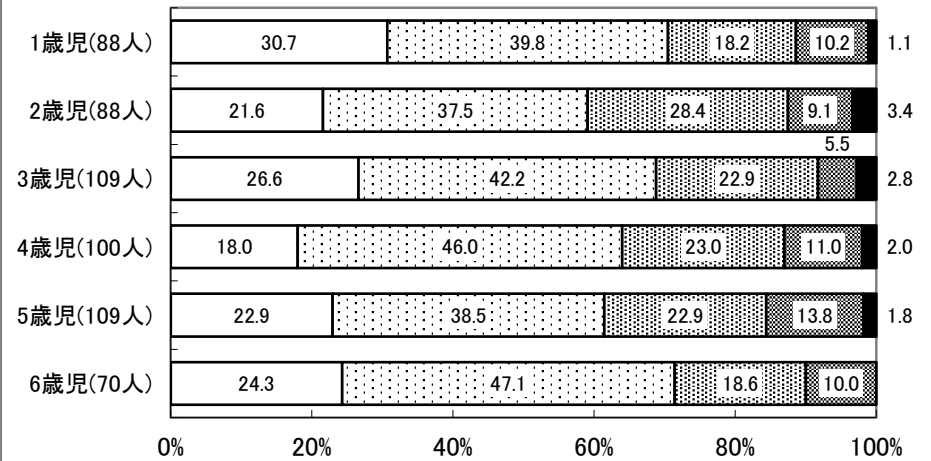
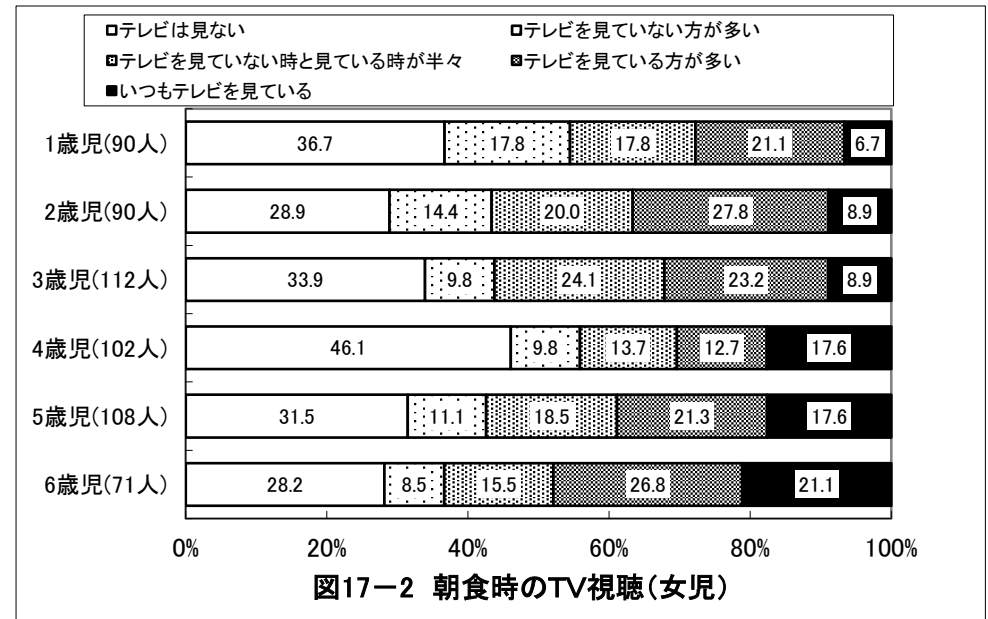
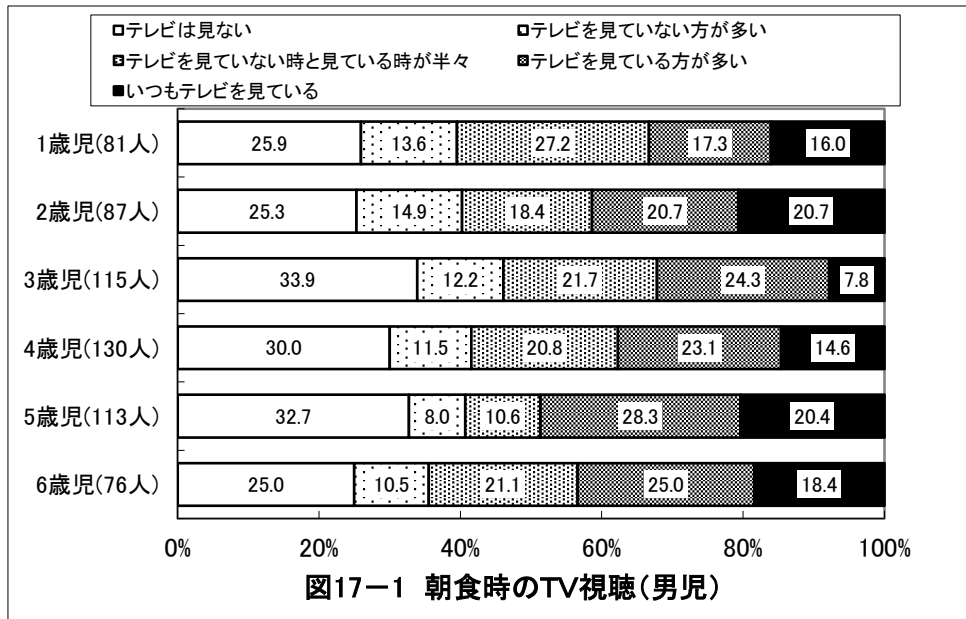
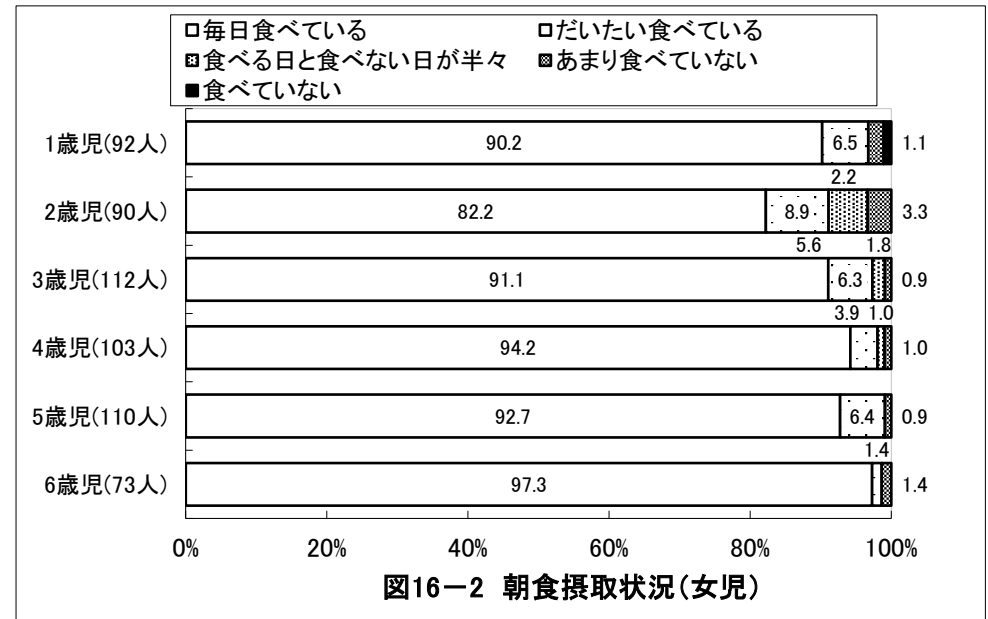
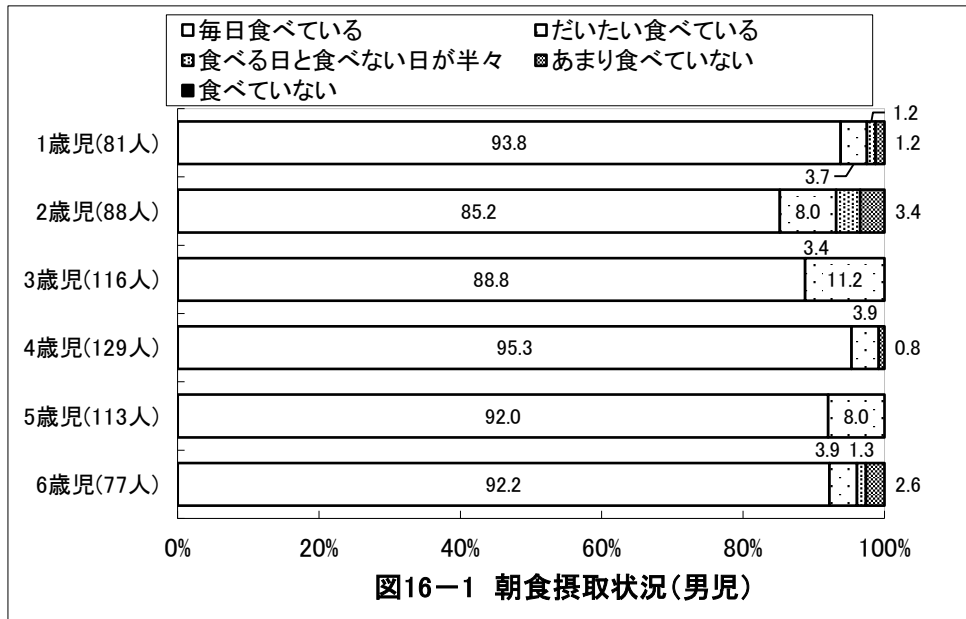
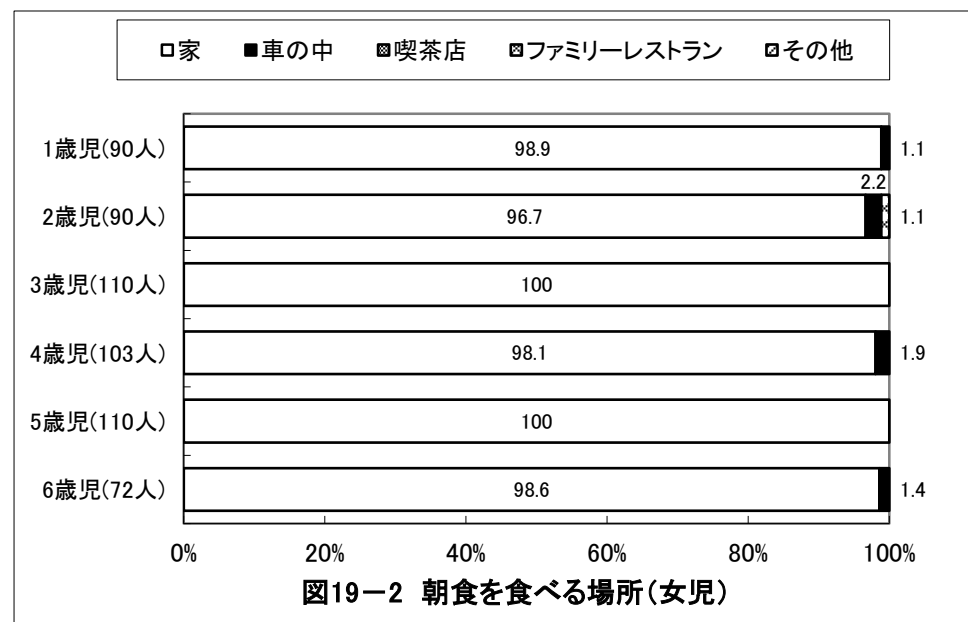
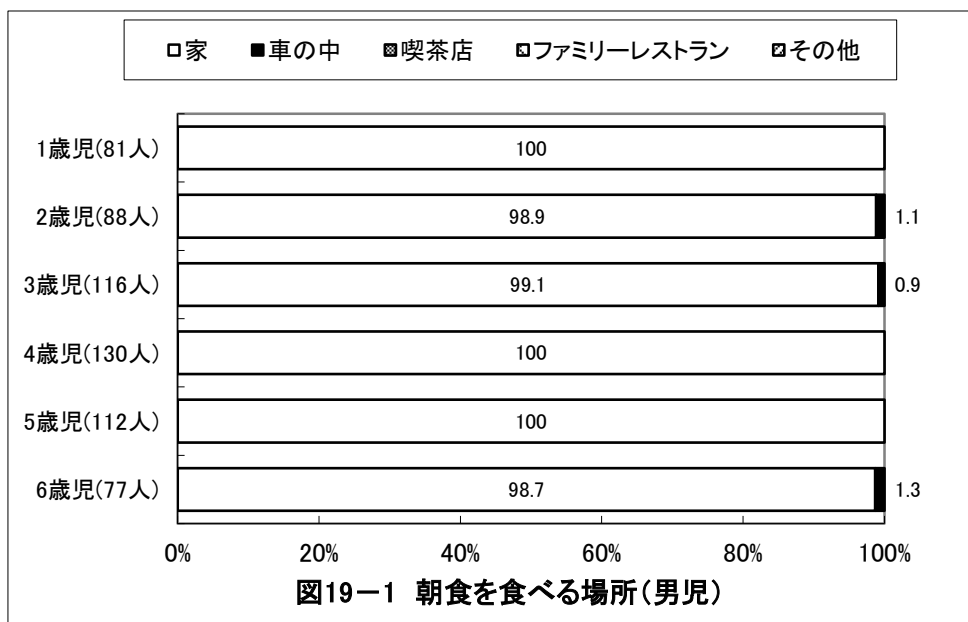
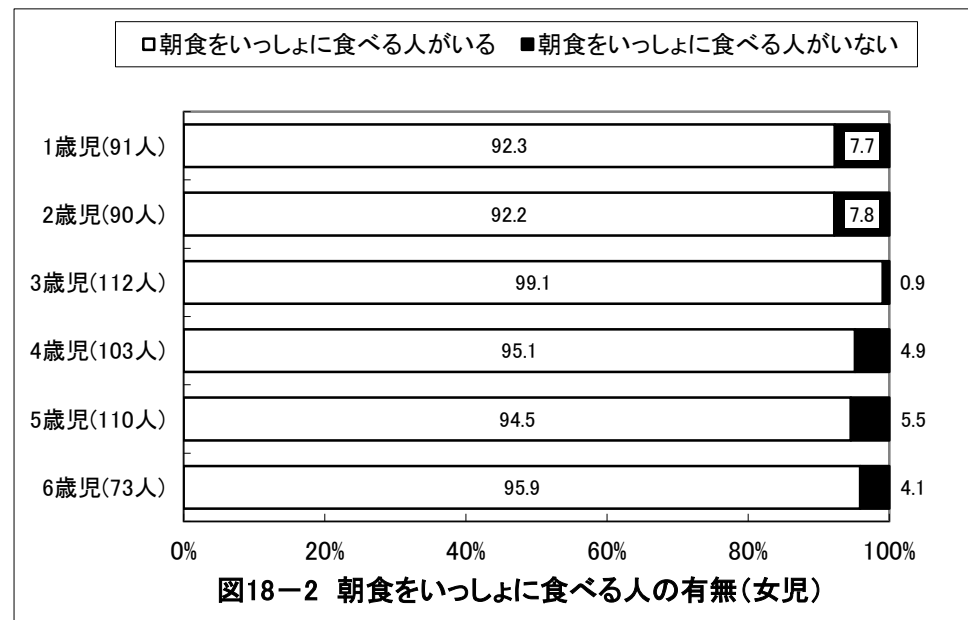
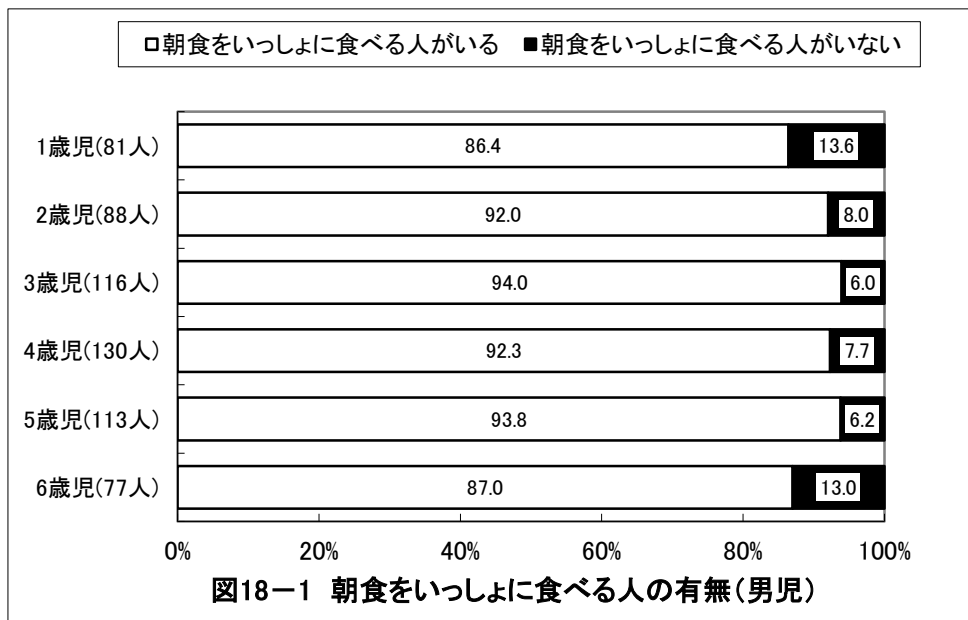

京都府宇治市 保育所(園)・認定こども園

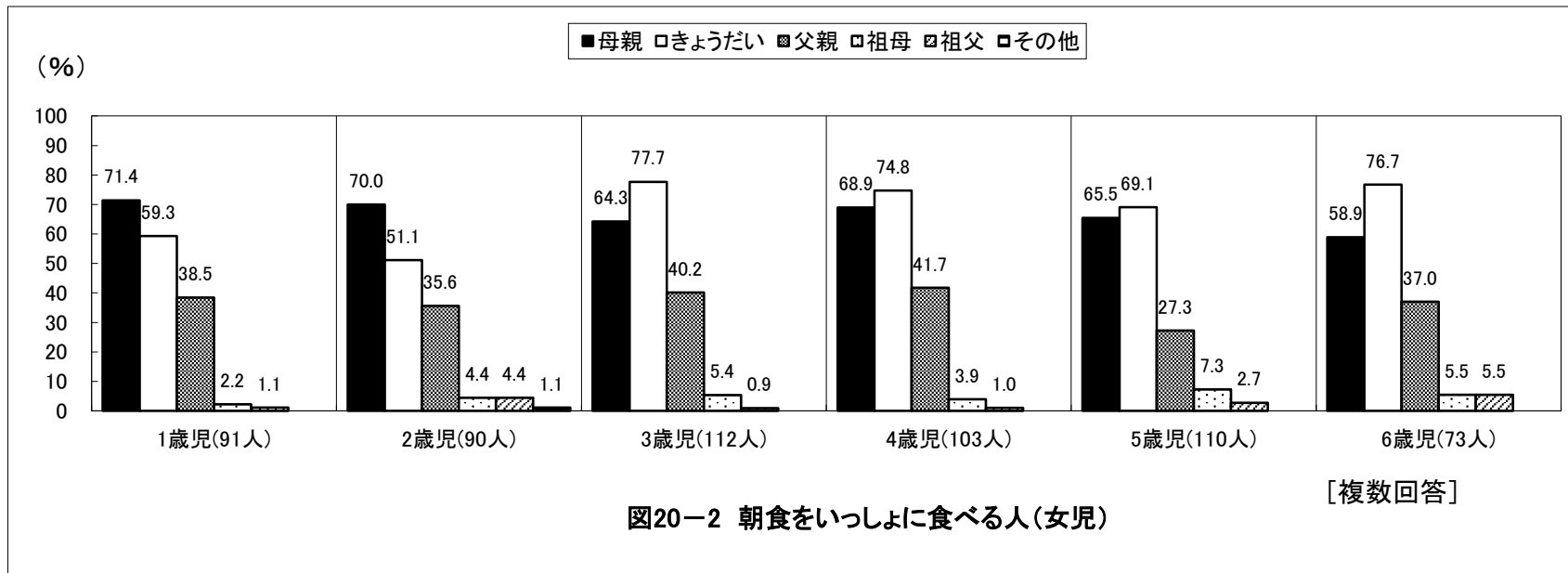
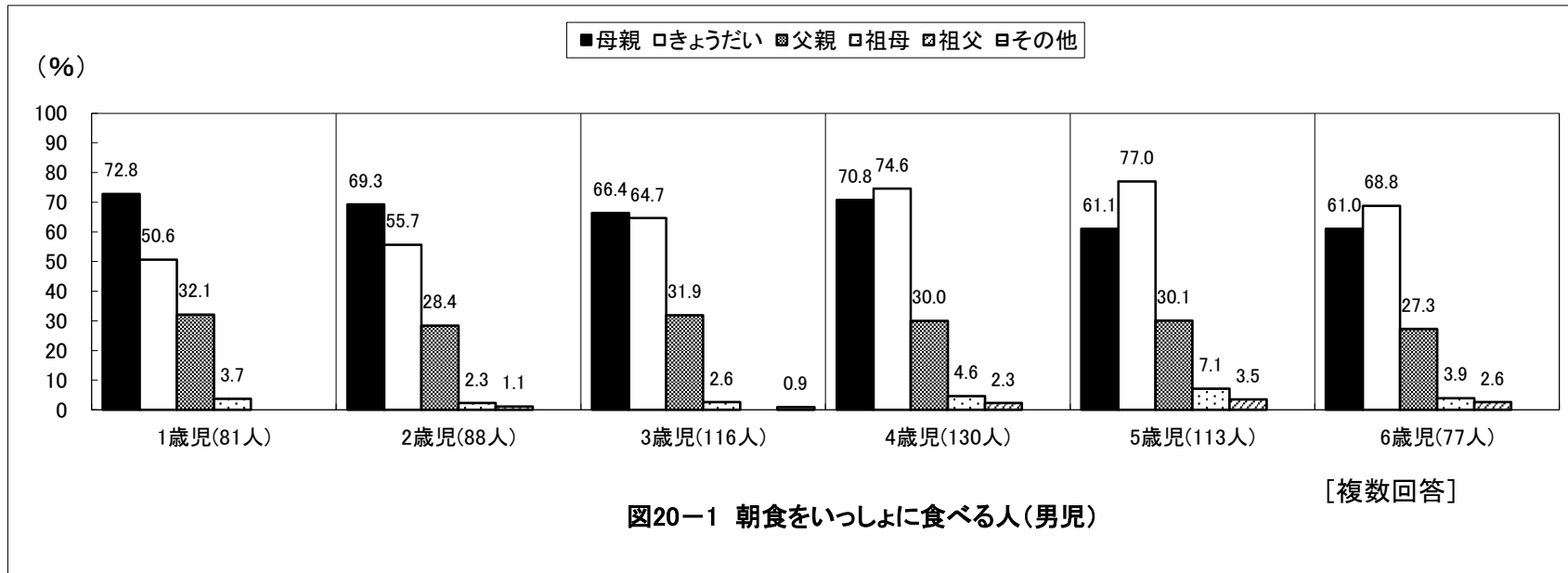

京都府宇治市 保育所(園)・認定こども園

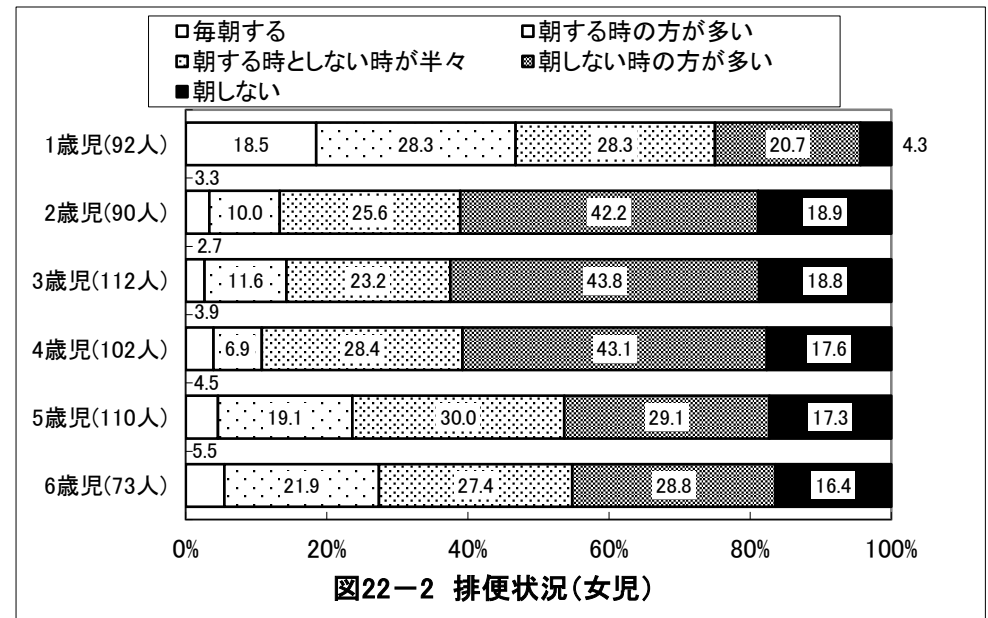
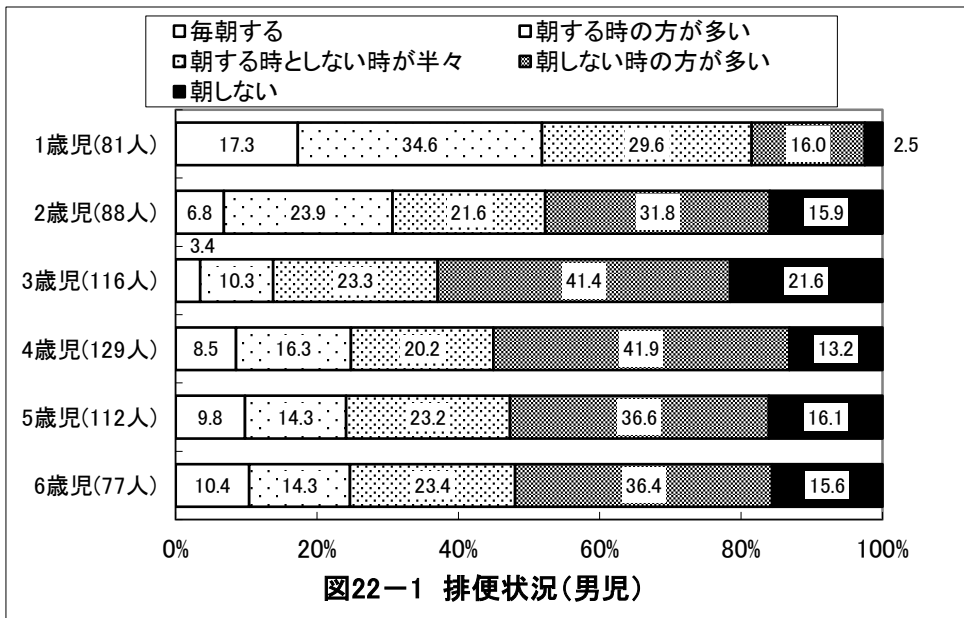
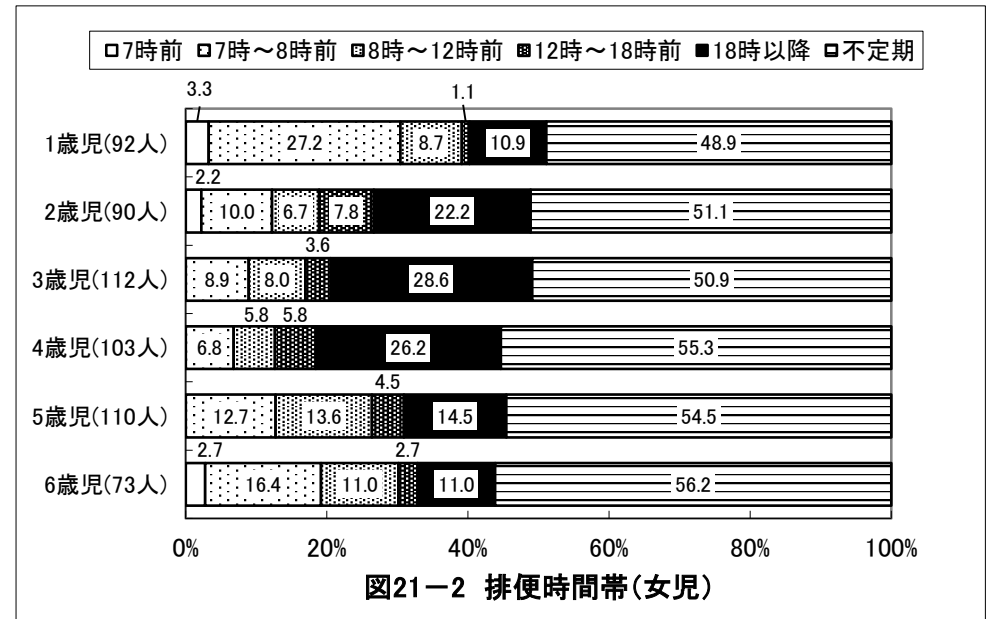
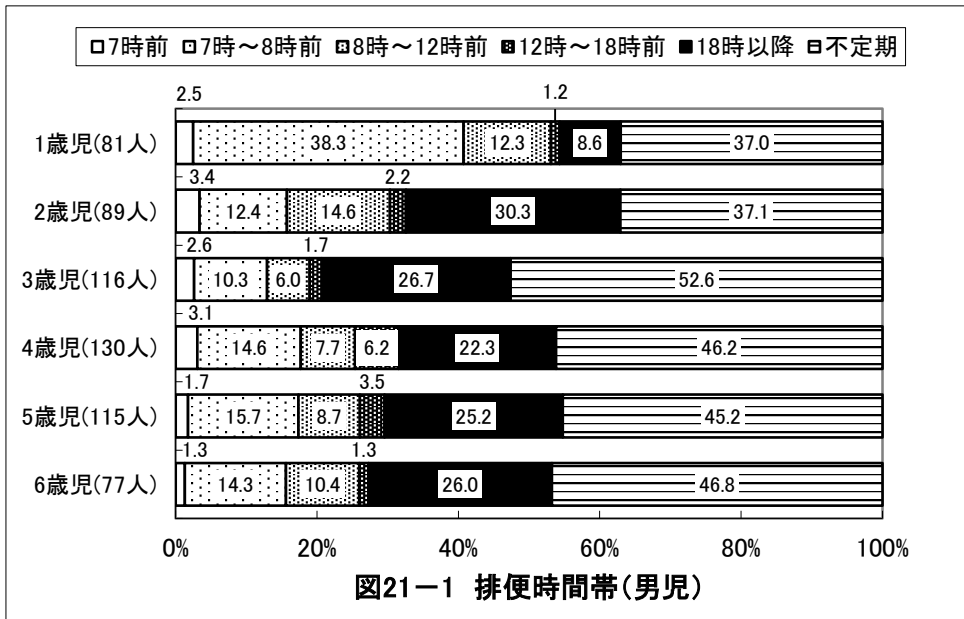

京都府宇治市 保育所(園)・認定こども園

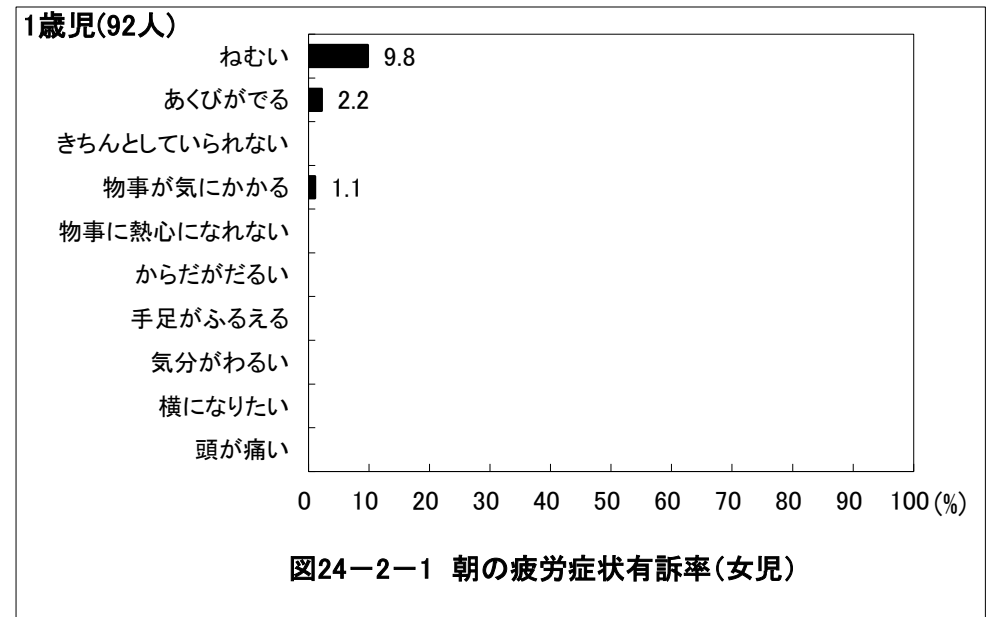
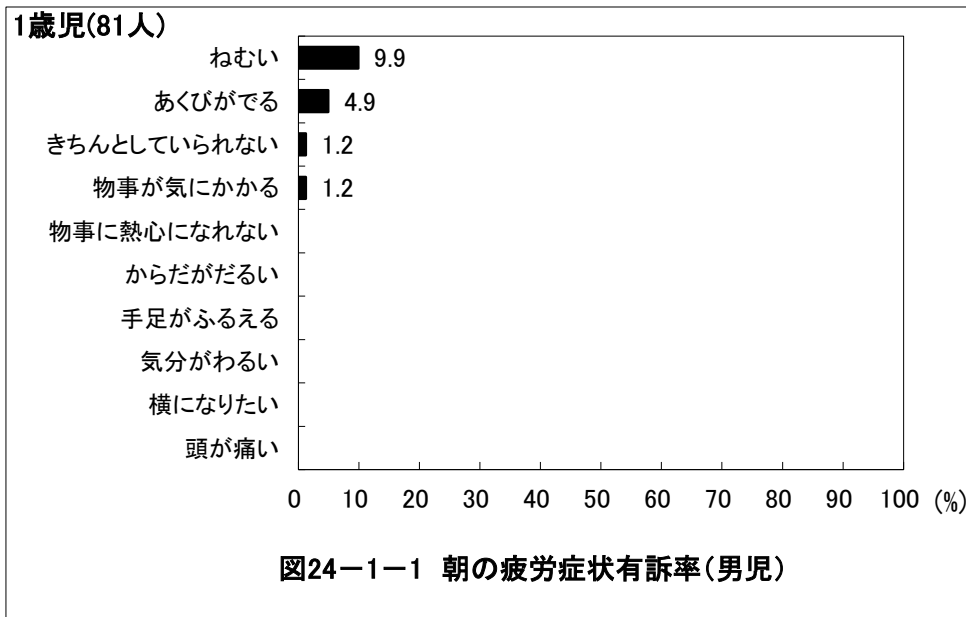
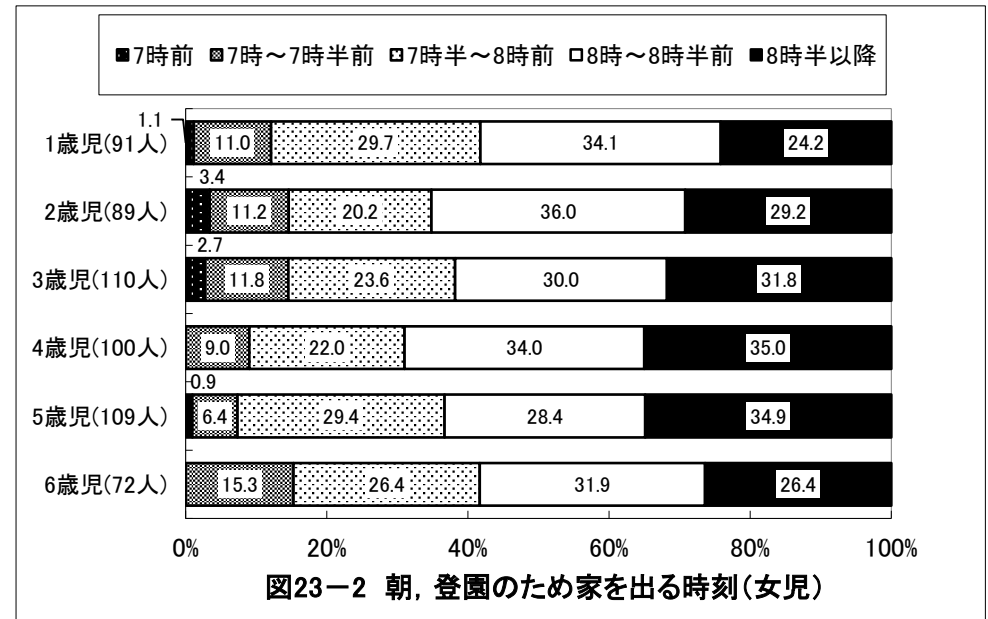
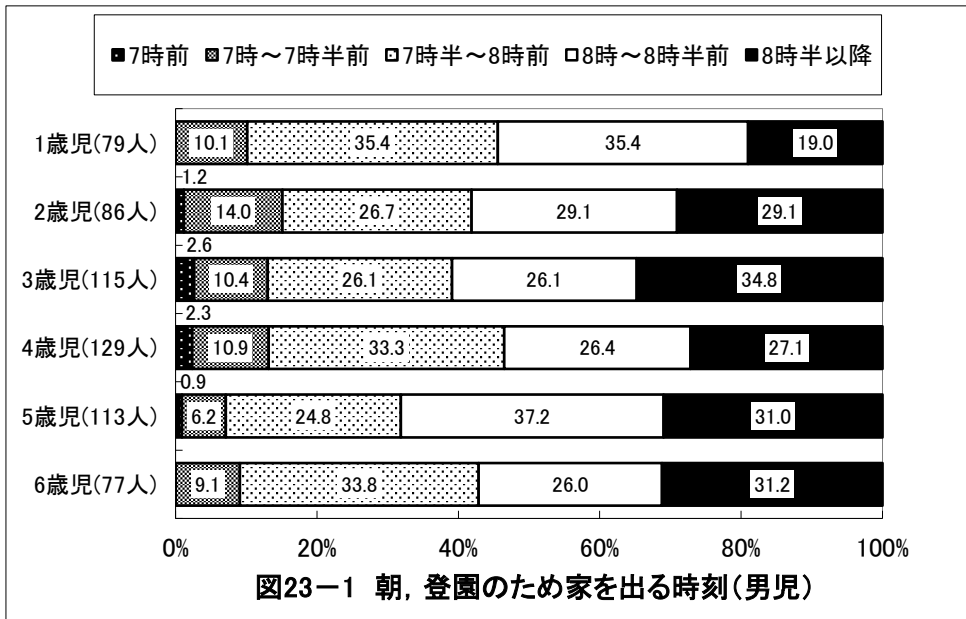

京都府宇治市 保育所(園)・認定こども園

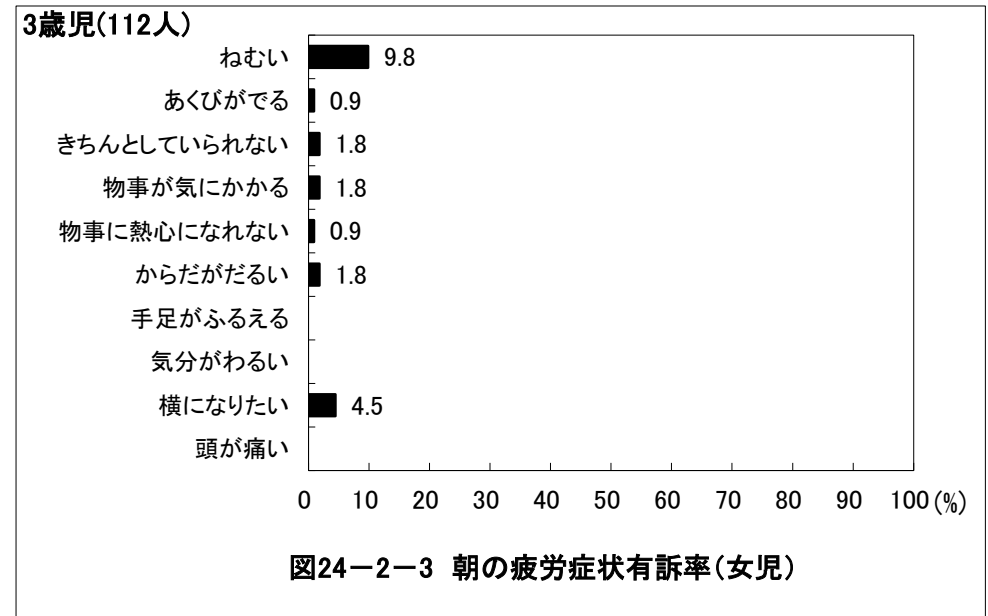
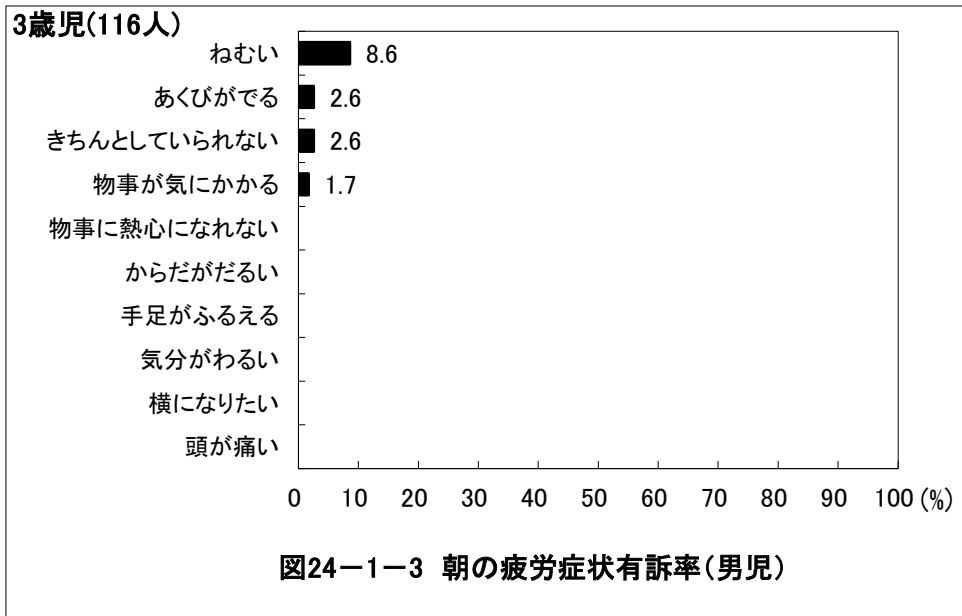
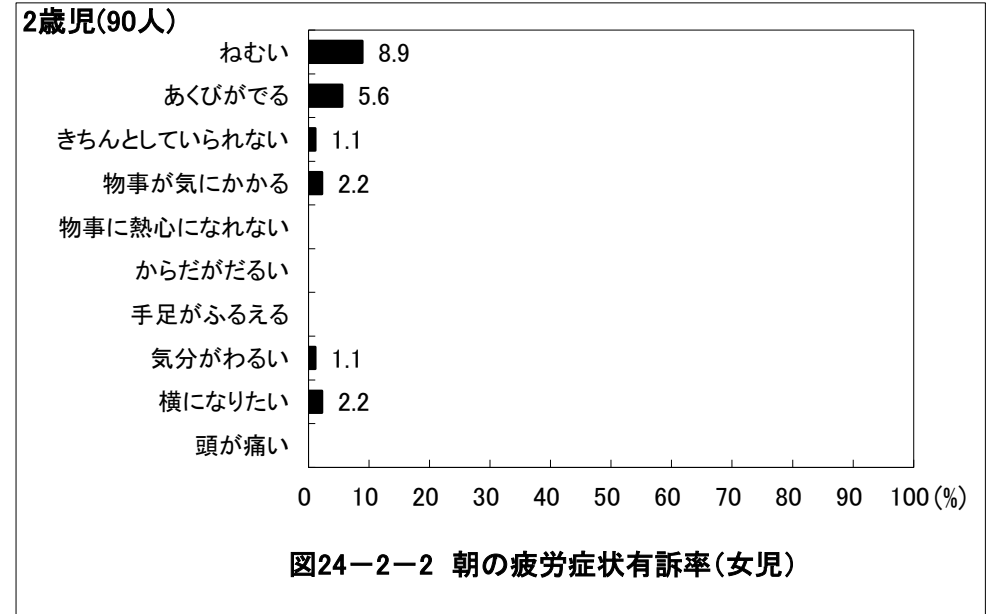
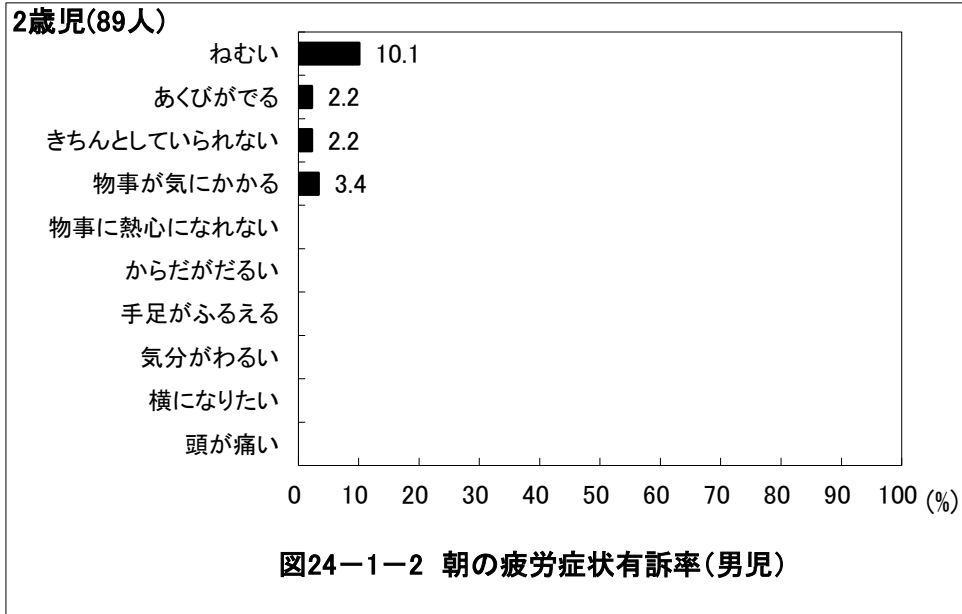

京都府宇治市 保育所(園)・認定こども園

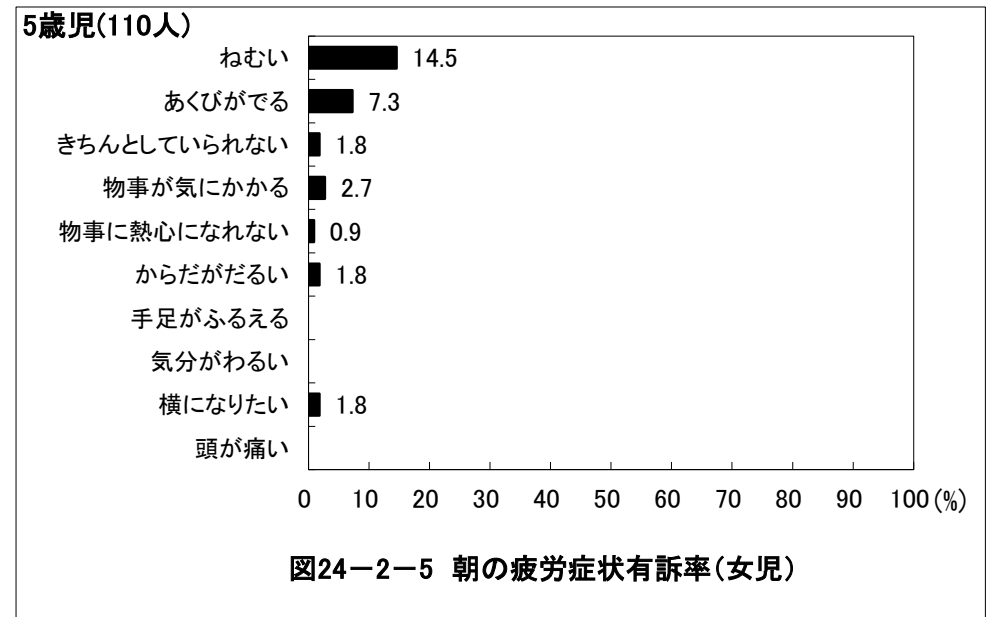
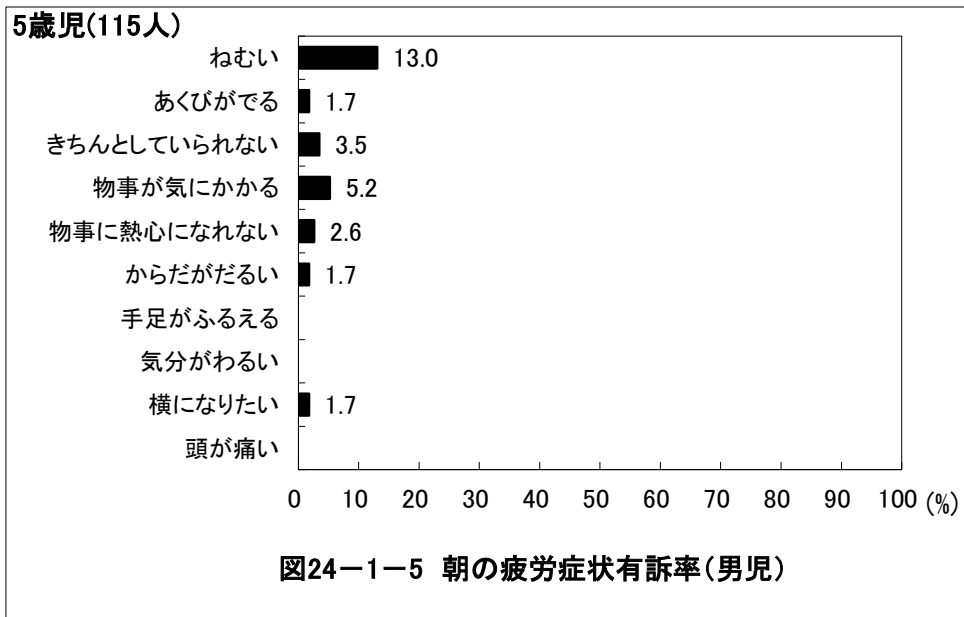
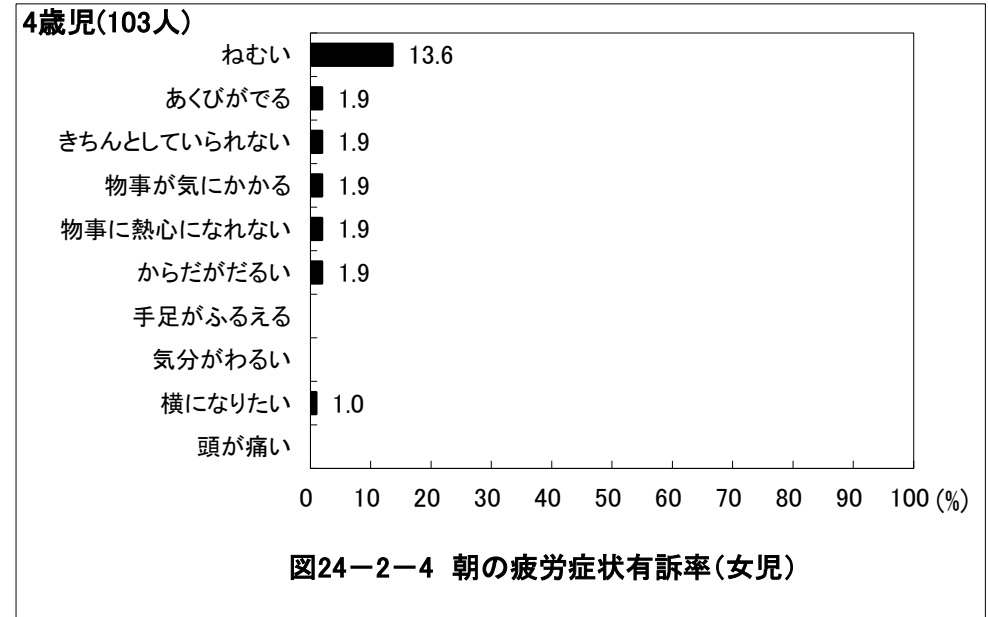
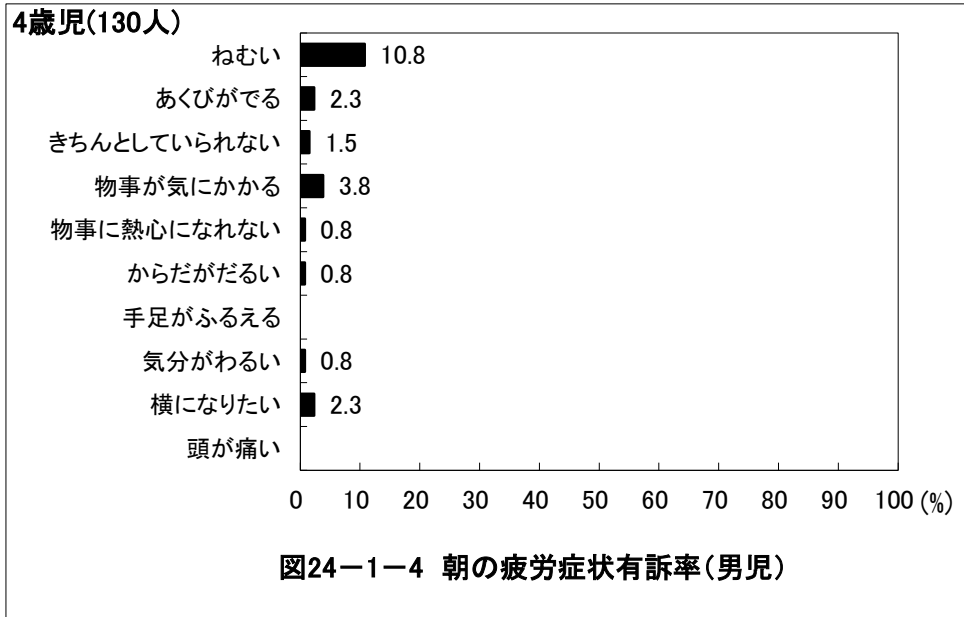

京都府宇治市 保育所(園)・認定こども園

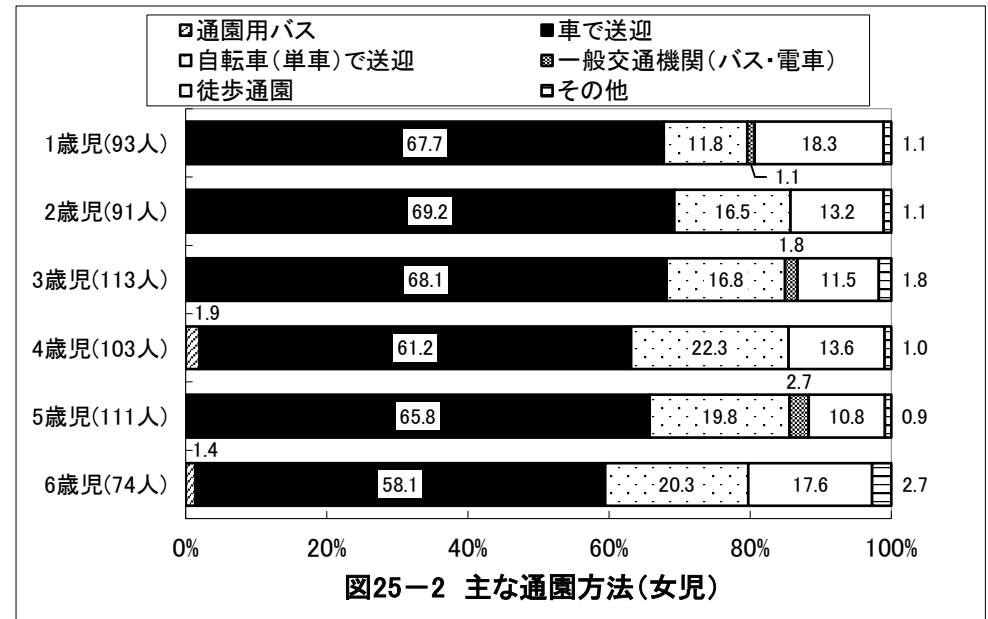
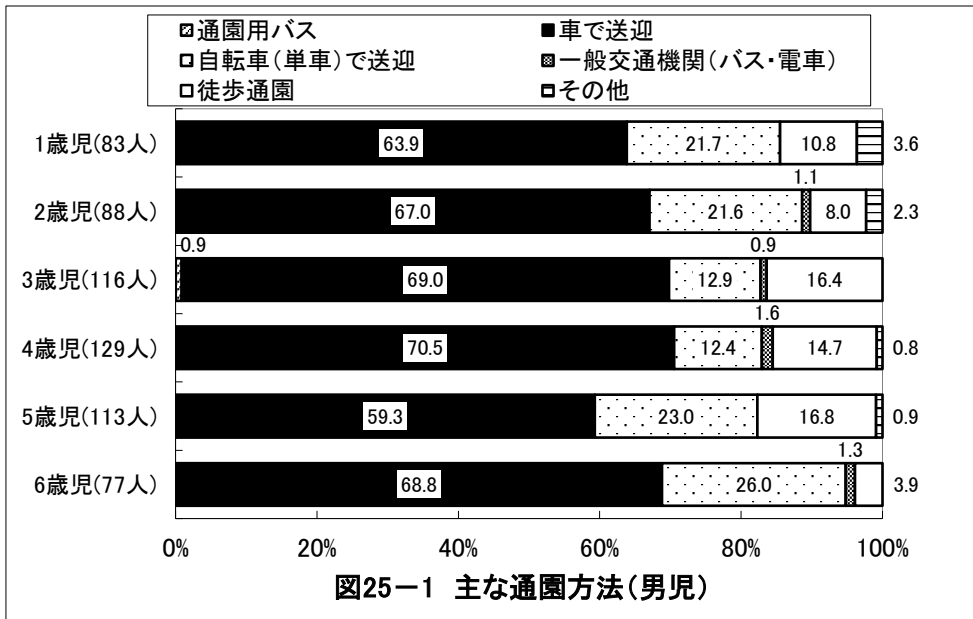
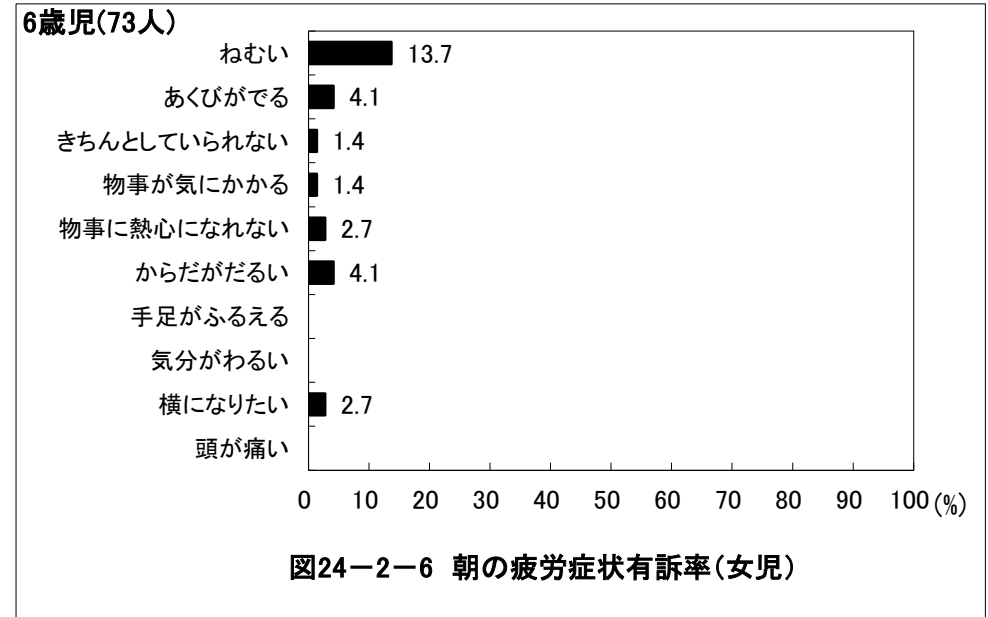
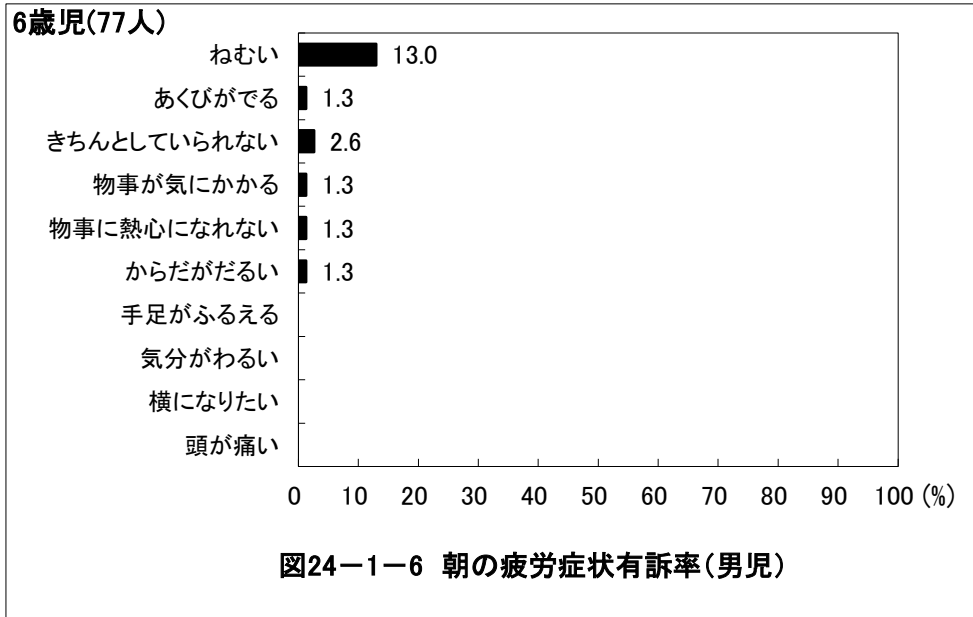

京都府宇治市 保育所(園)・認定こども園

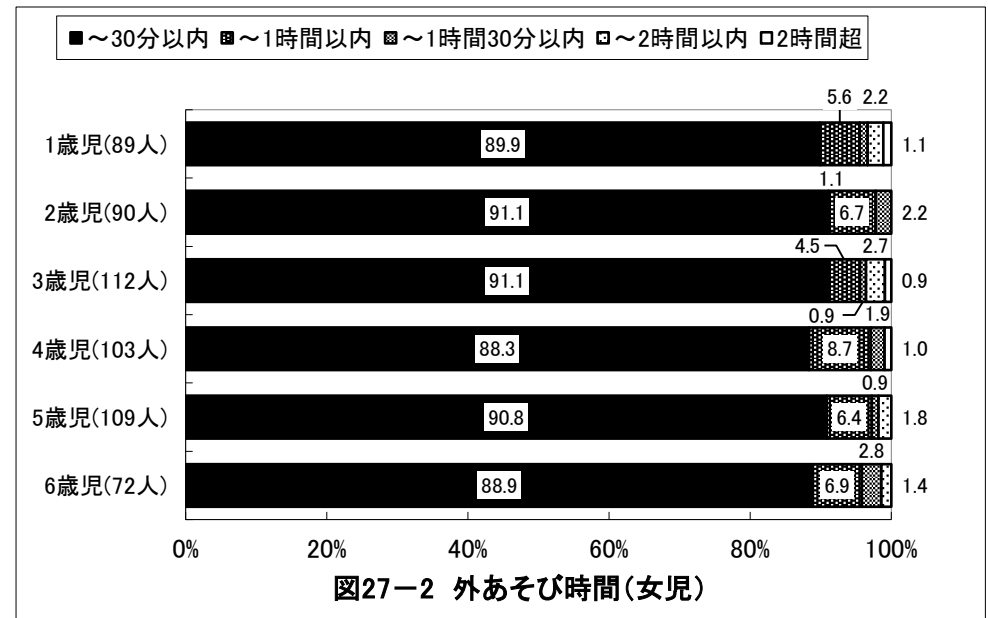
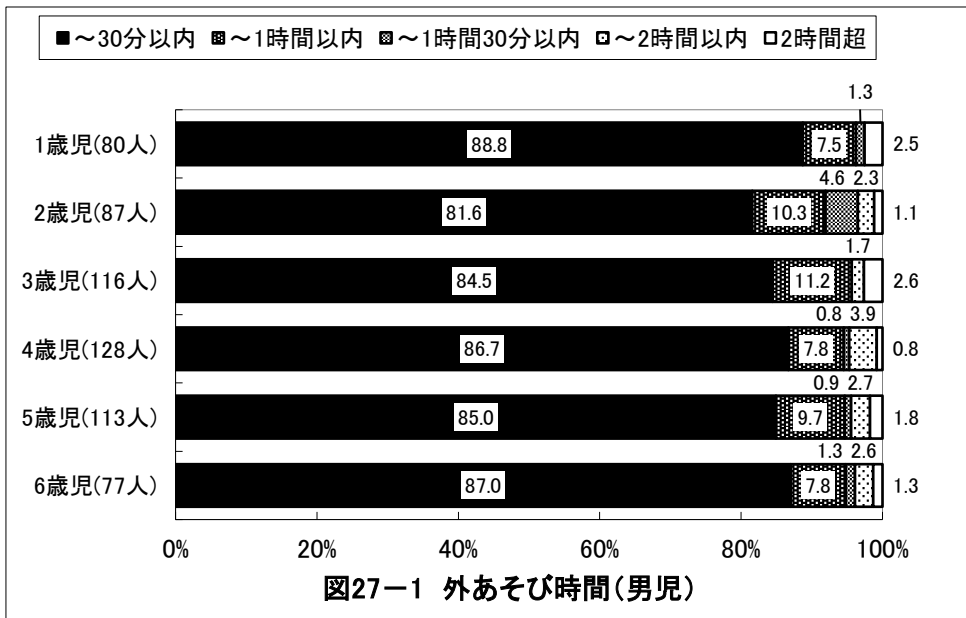
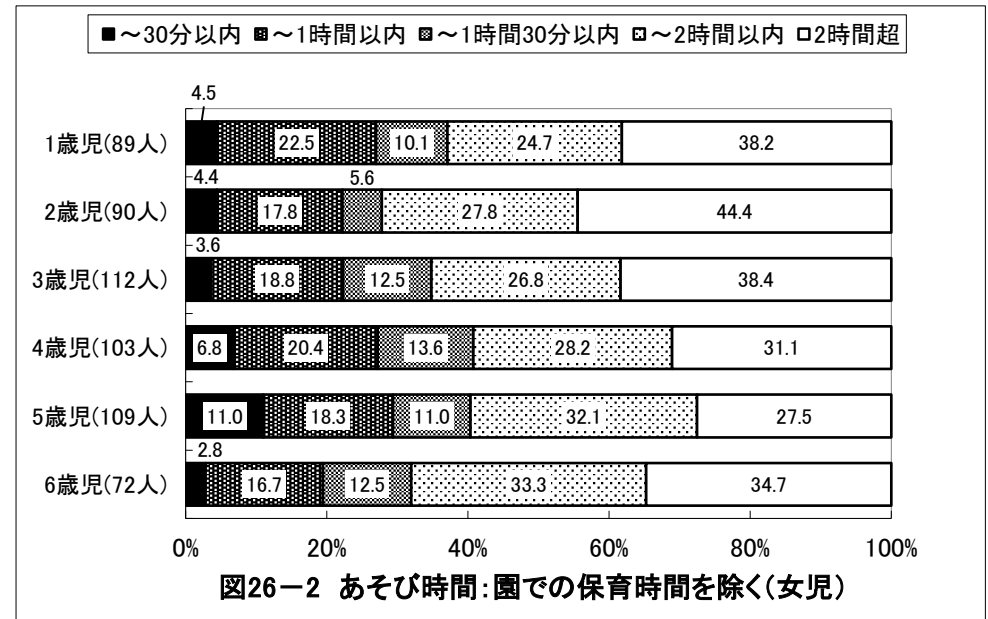
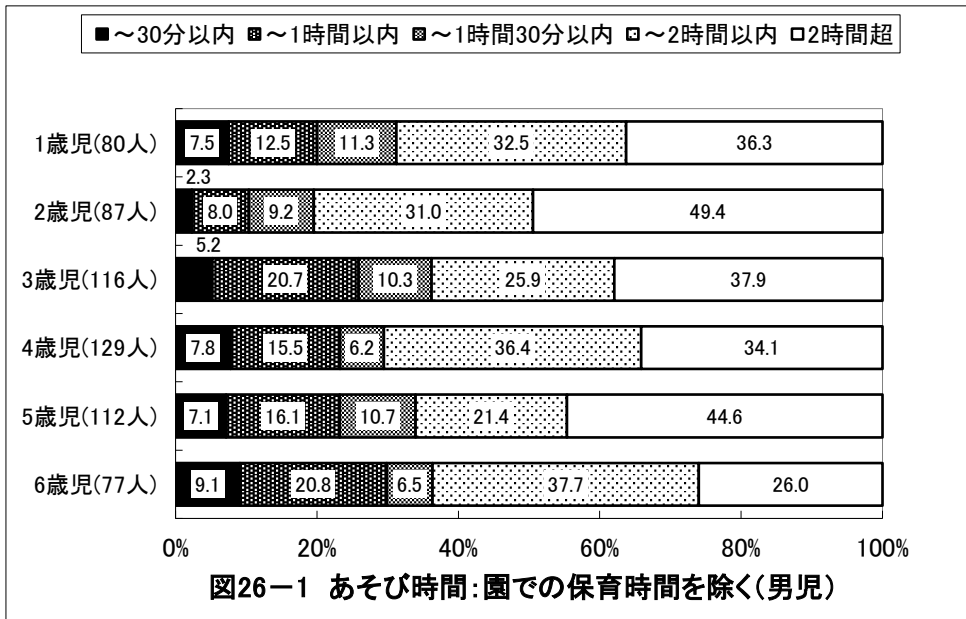

京都府宇治市 保育所(園)・認定こども園

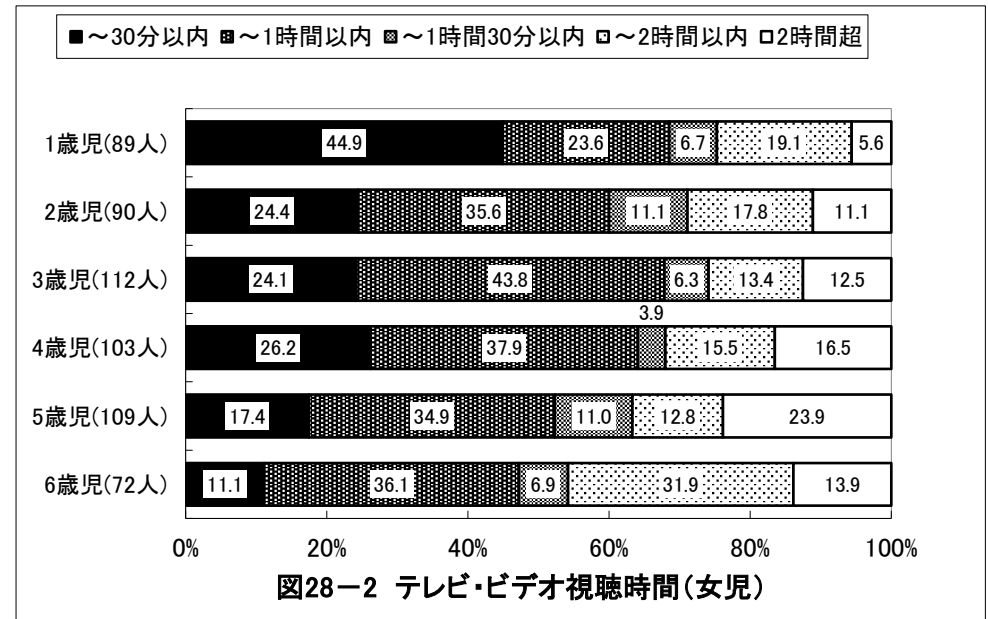
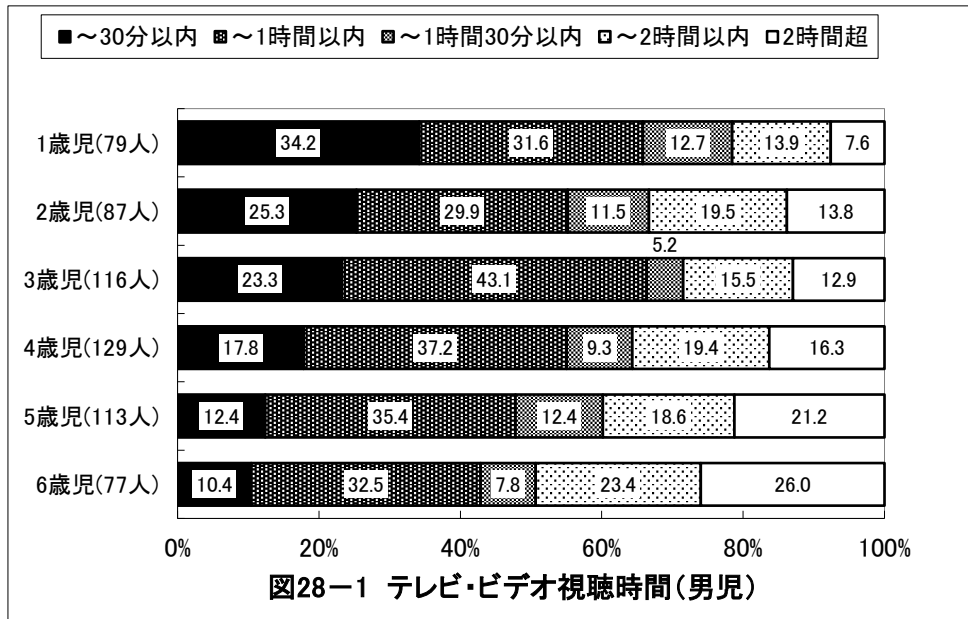

京都府宇治市 保育所(園)・認定こども園

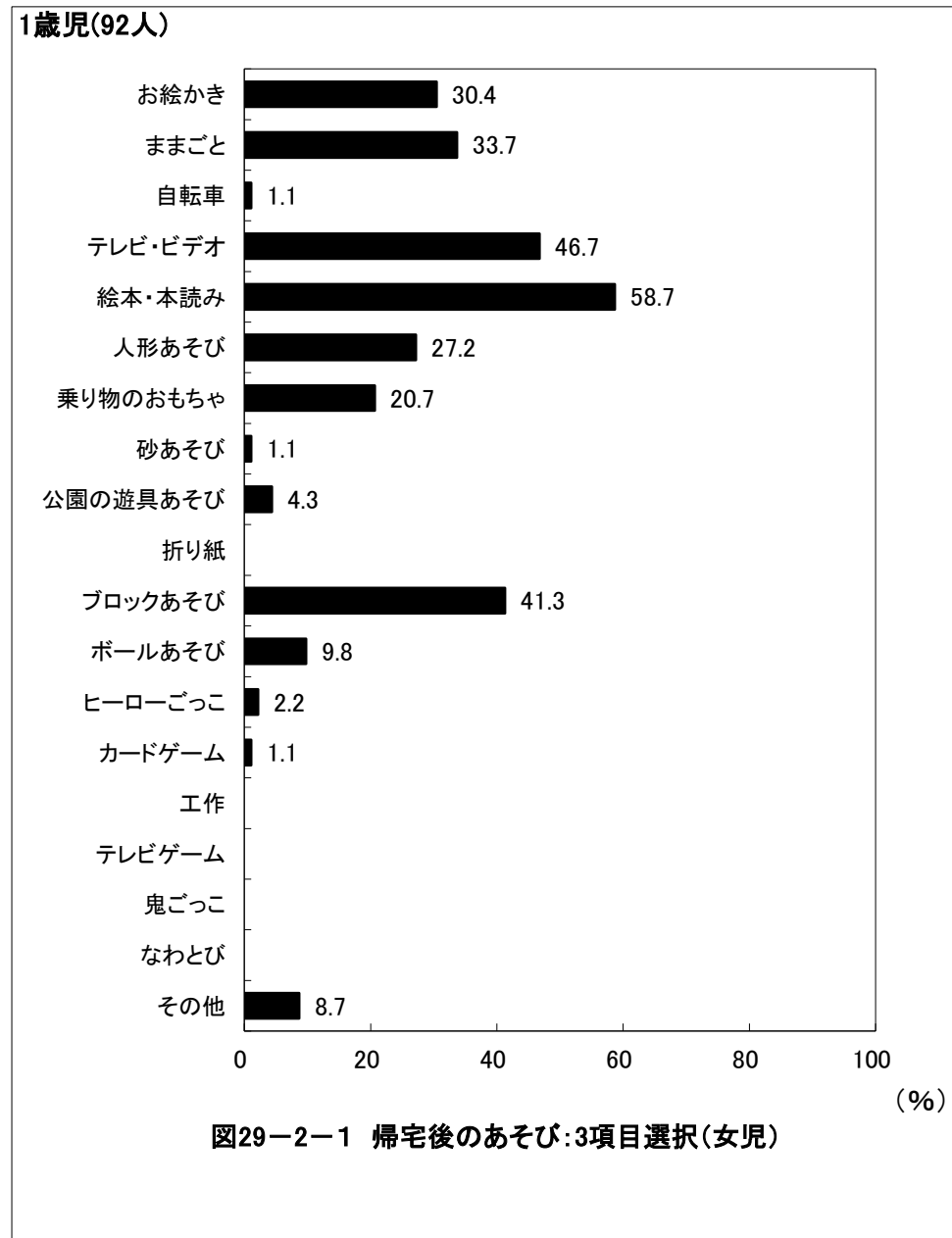
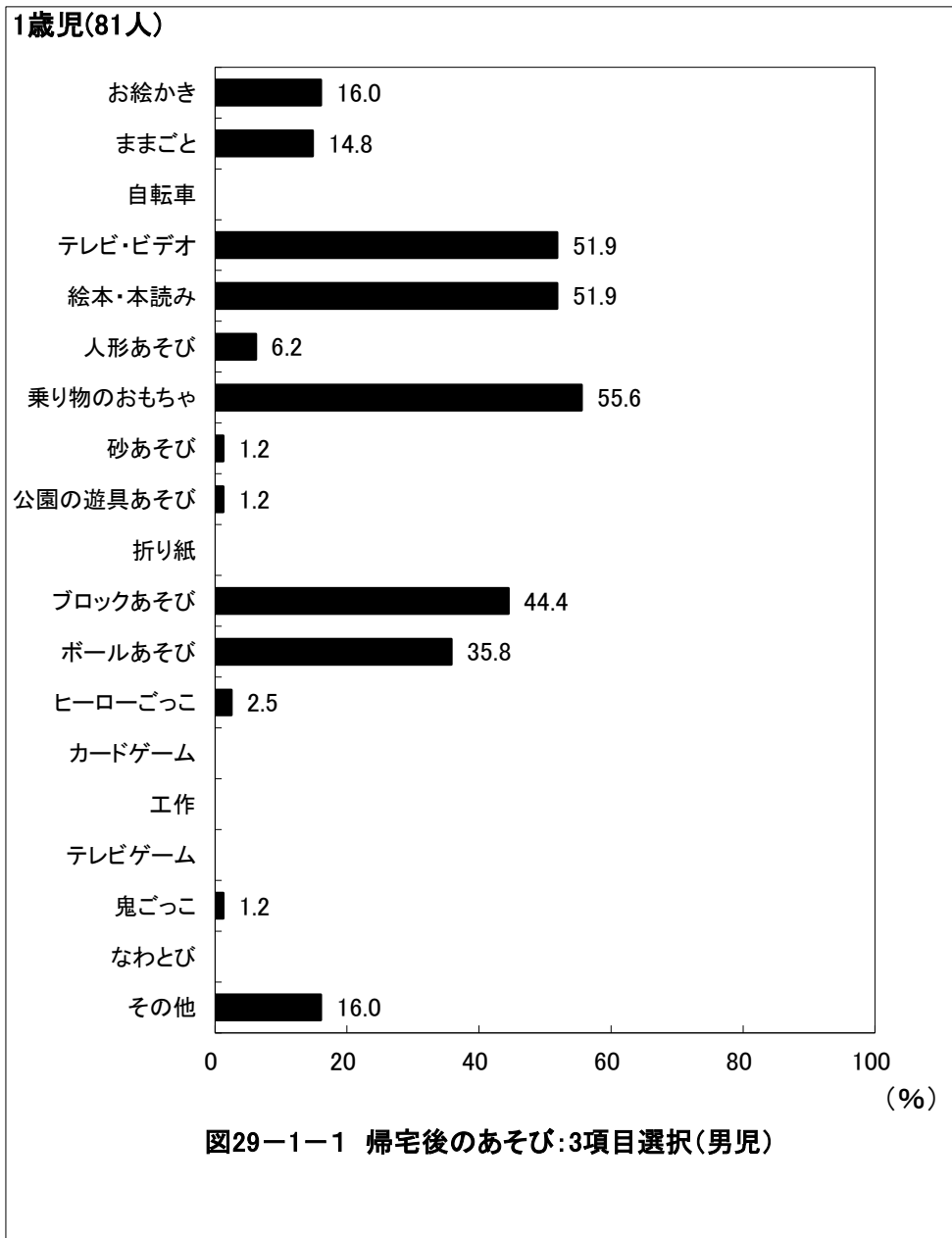

京都府宇治市 保育所(園)・認定こども園

2歳児(89人)



図29-1-2 帰宅後のあそび:3項目選択(男児)

2歳児(90人)

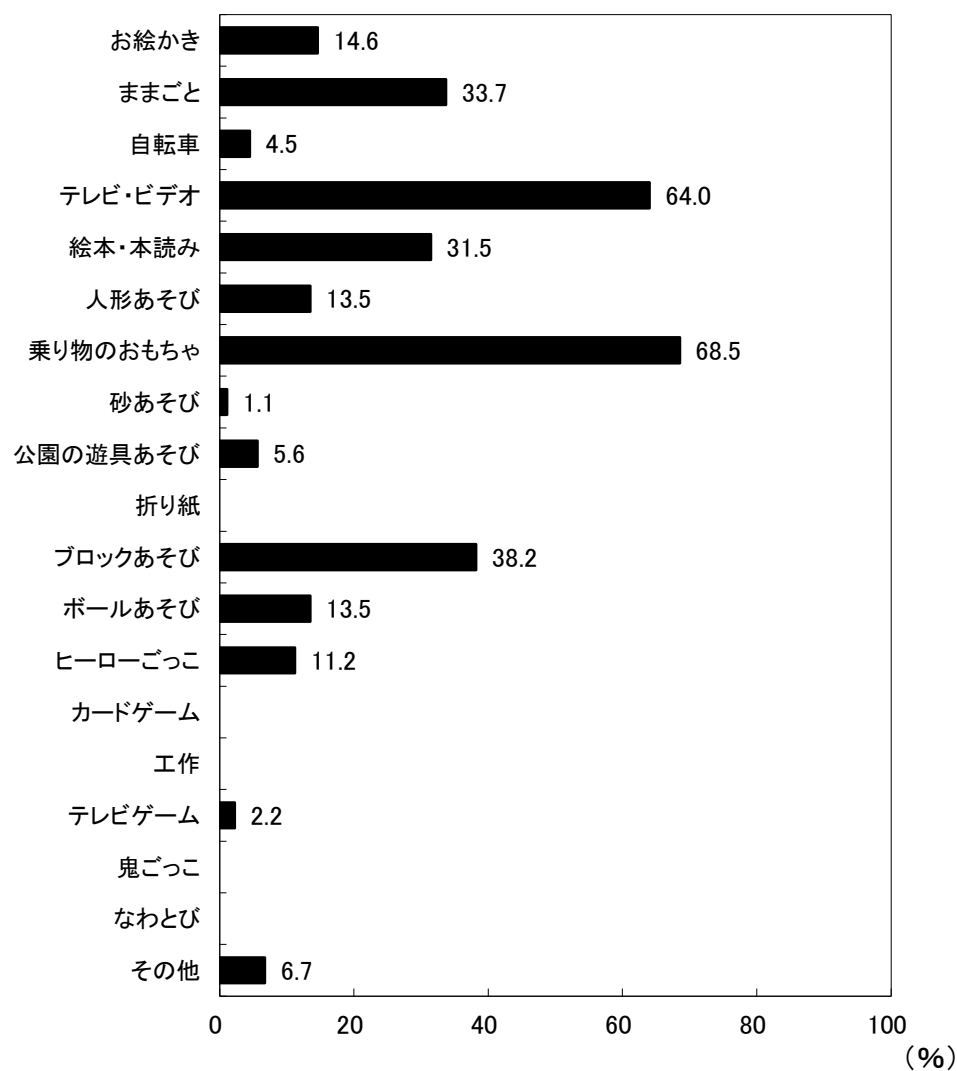

図29-2-2 帰宅後のあそび:3項目選択(女児)

京都府宇治市 保育所(園)・認定こども園

3歳児(116人)

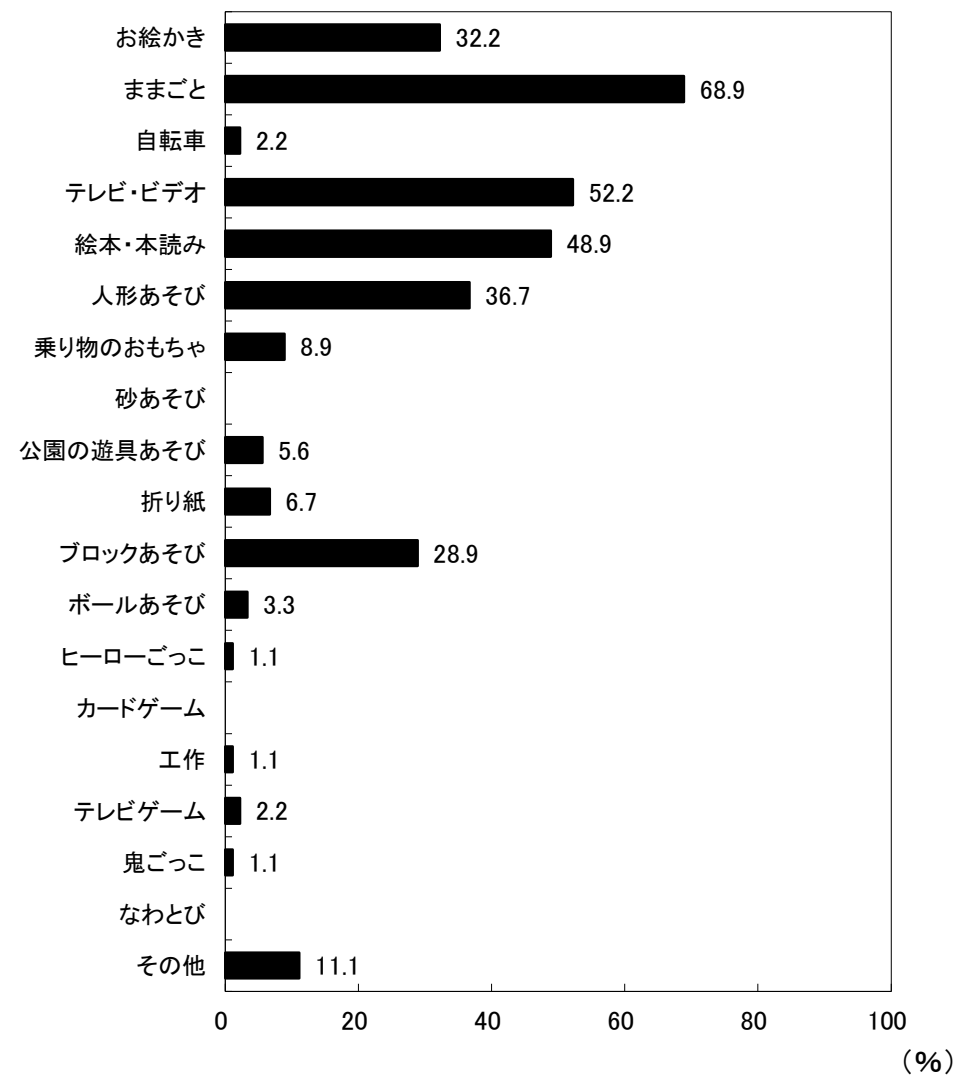

図29-1-3 帰宅後のあそび:3項目選択(男児)

(%)

3歳児(112人)

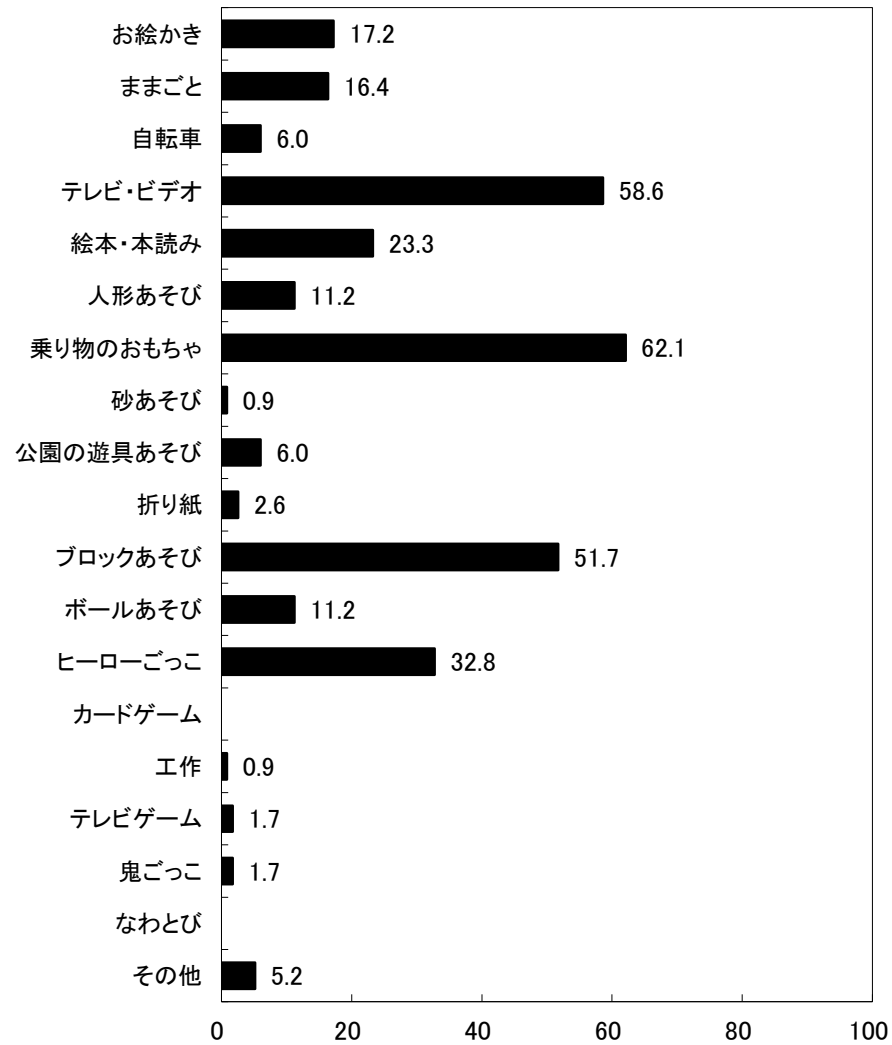

図29-2-3 帰宅後のあそび:3項目選択(女児)

(%)

京都府宇治市 保育所(園)・認定こども園

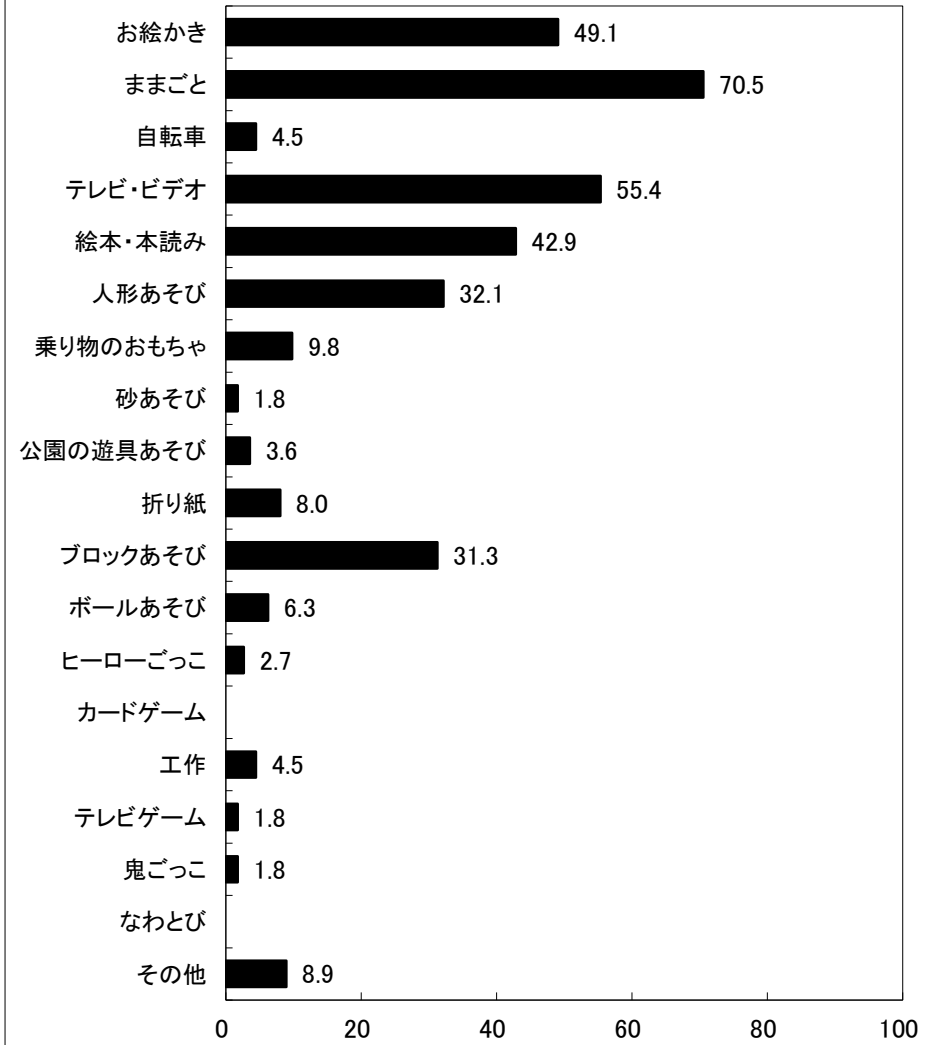
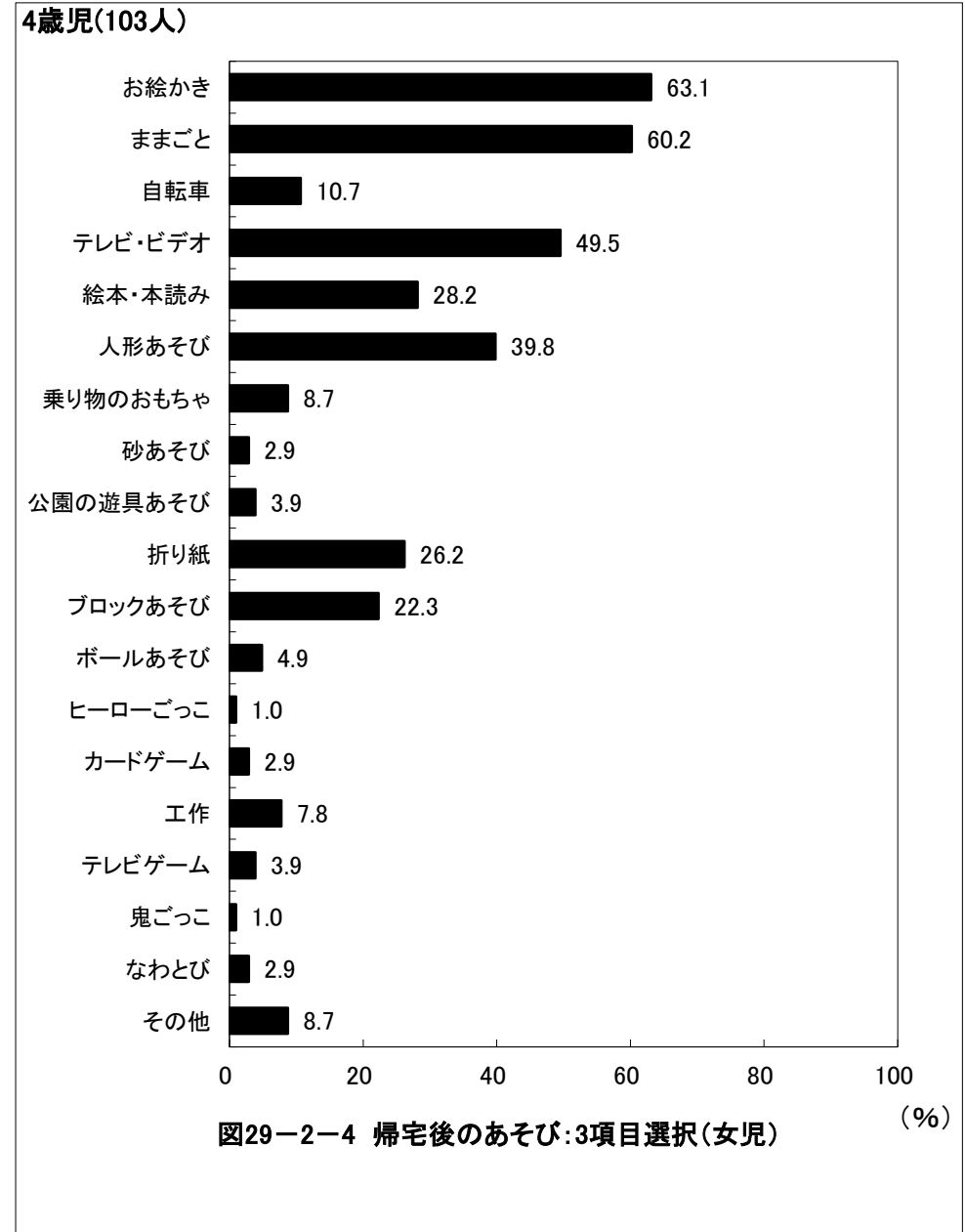
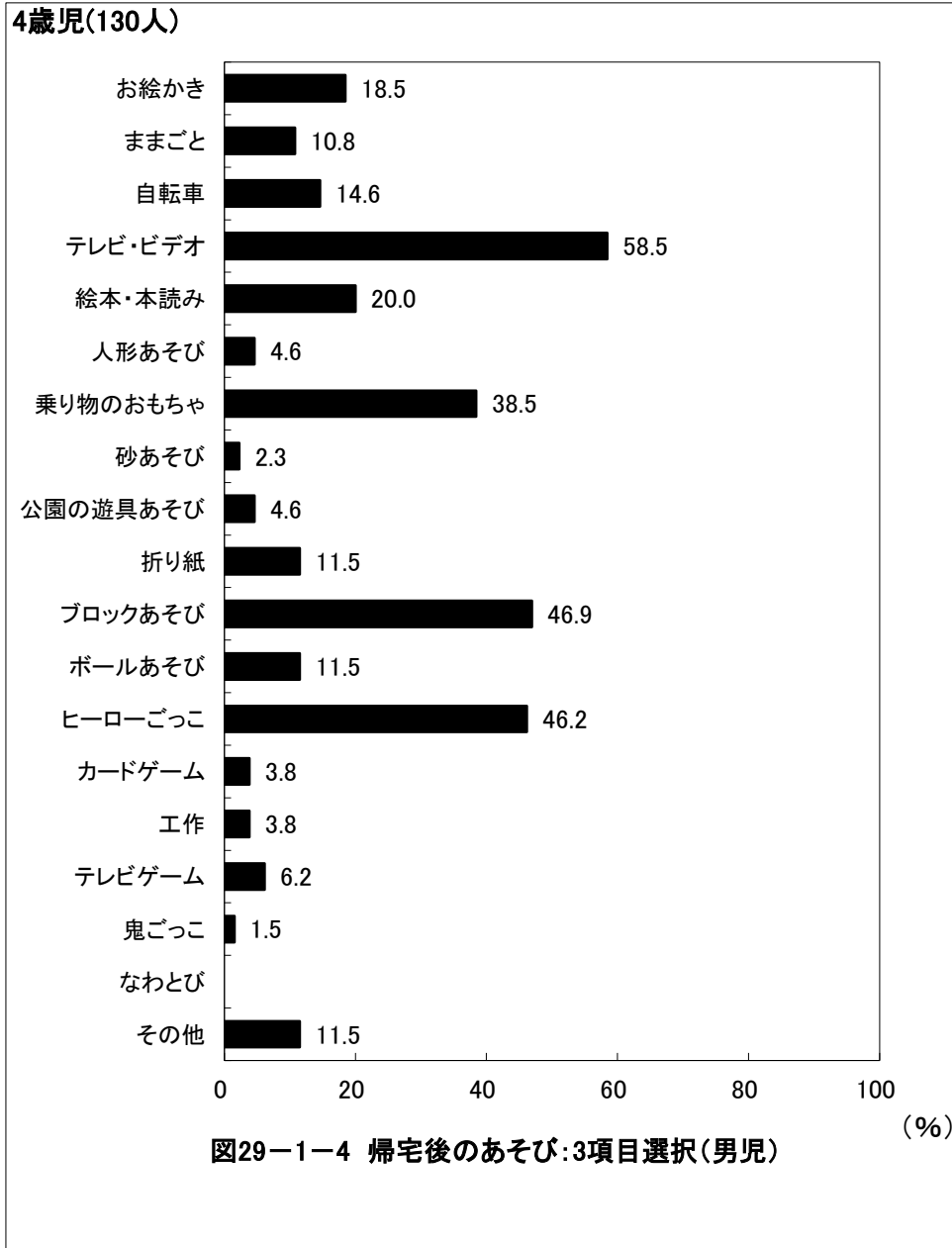

京都府宇治市 保育所(園)・認定こども園

5歳児(115人)



図29-1-5 帰宅後のあそび:3項目選択(男児) (%)

5歳児(110人)

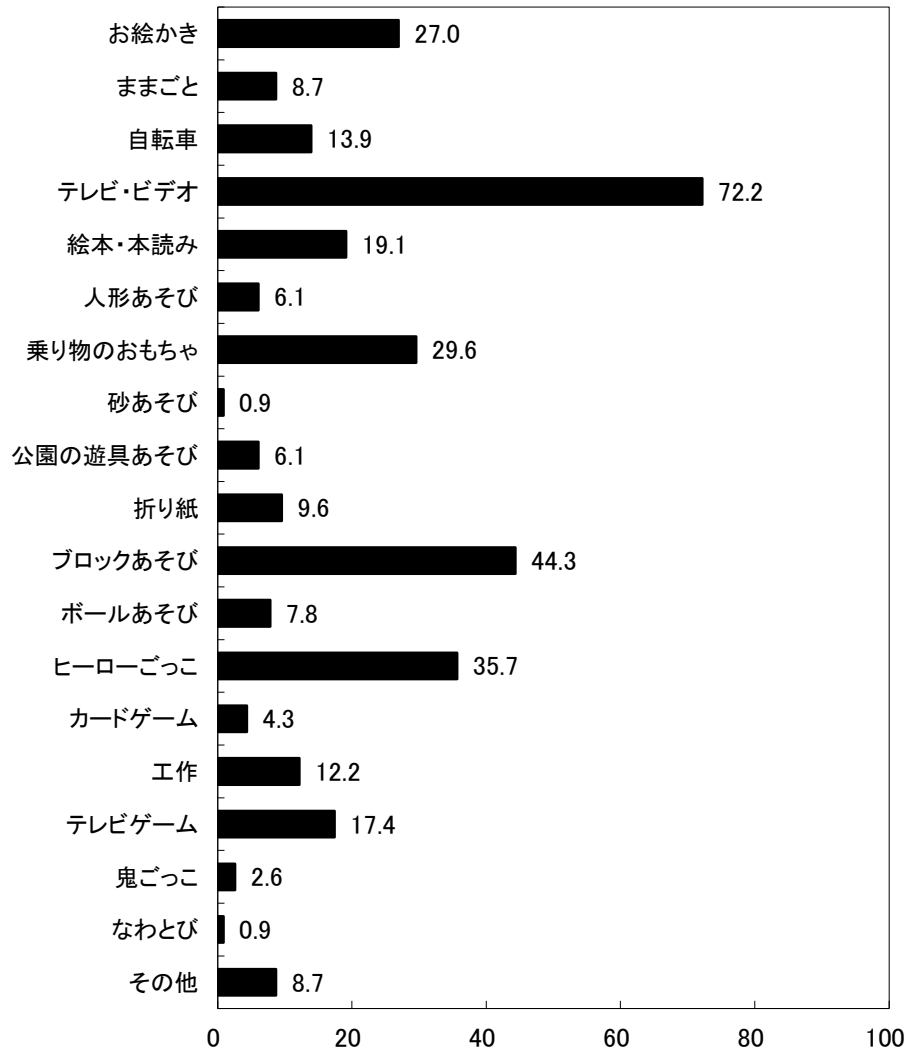

図29-2-5 帰宅後のあそび:3項目選択(女児) (%)

京都府宇治市 保育所(園)・認定こども園

6歳児(77人)

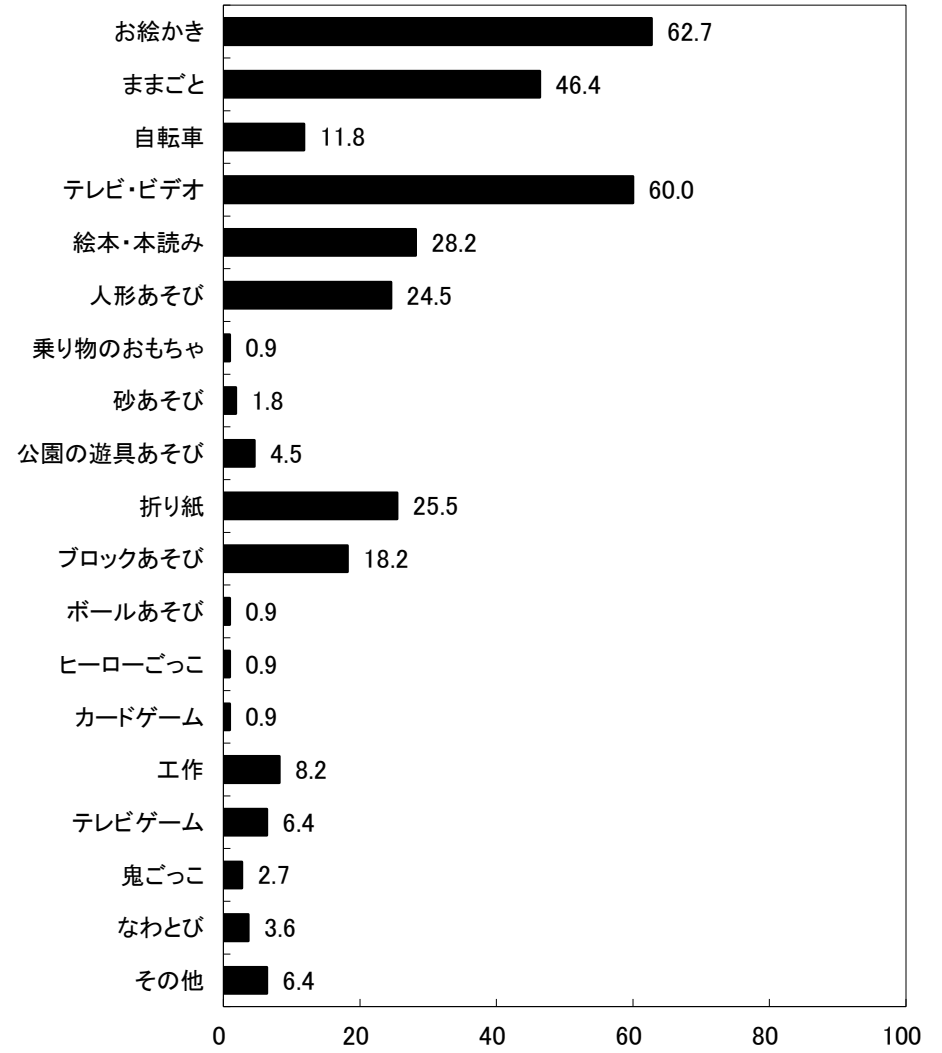
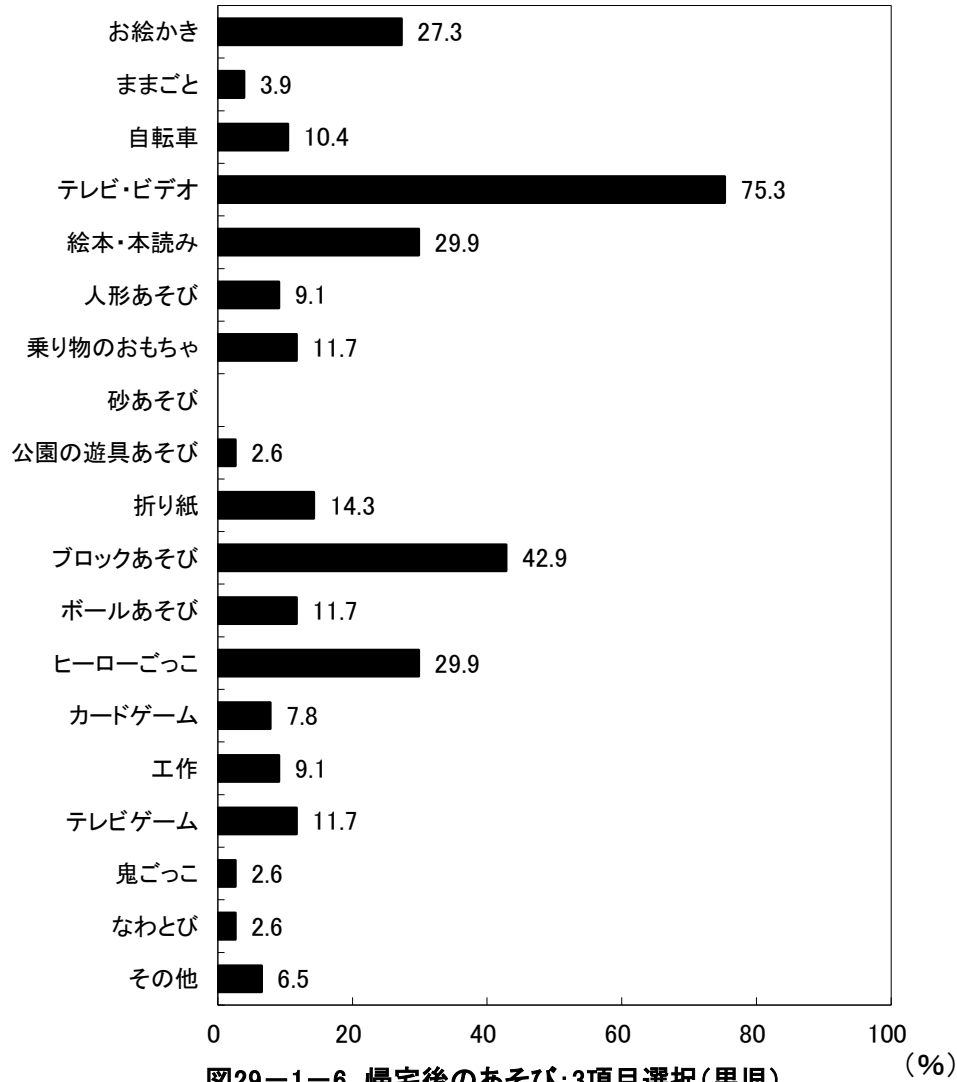

6歳児(73人)

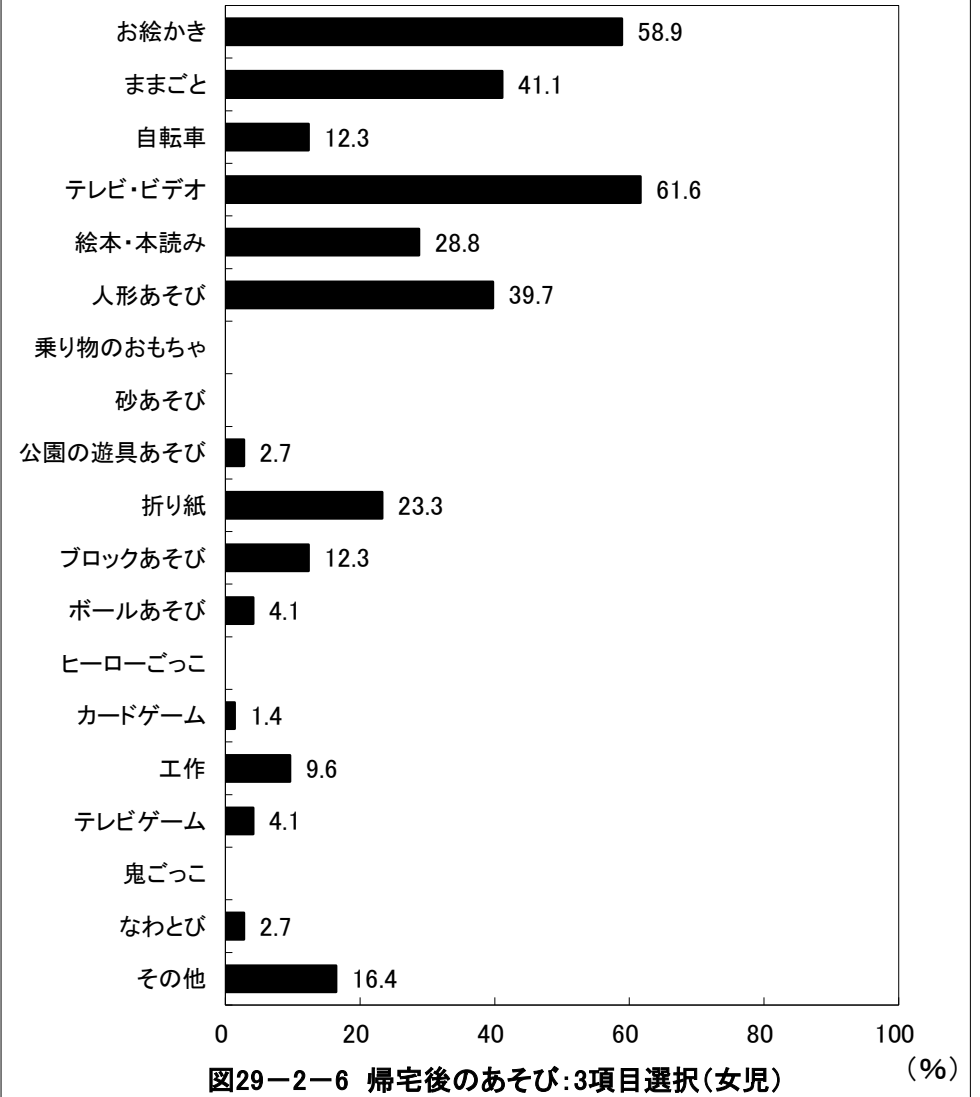

京都府宇治市 保育所(園)・認定こども園

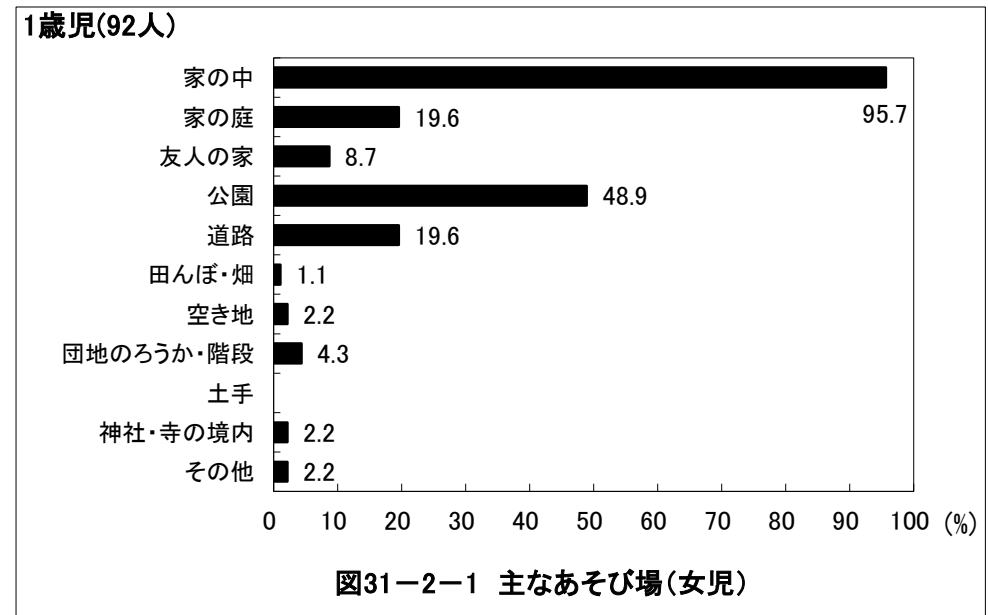
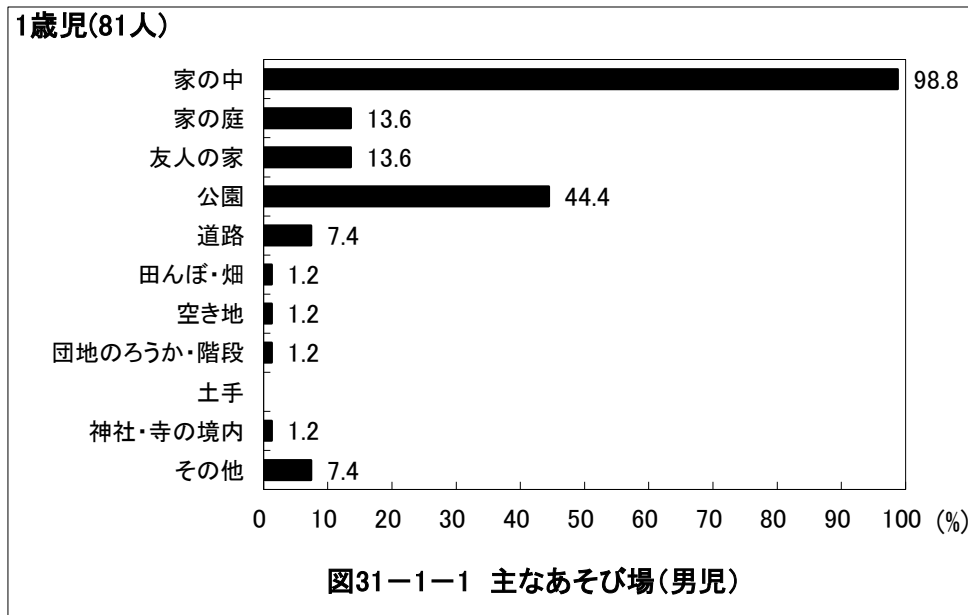
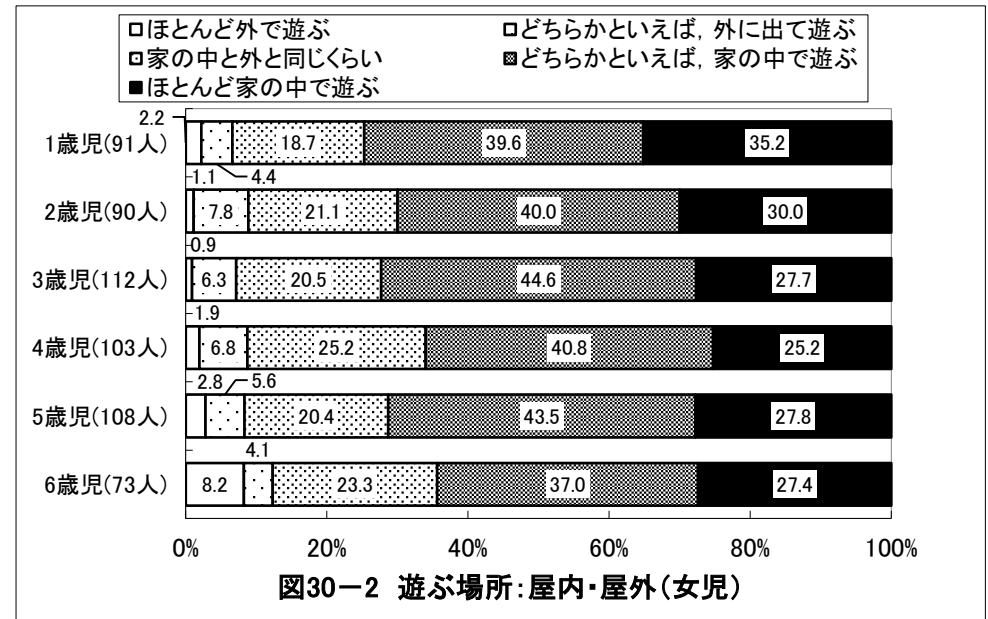
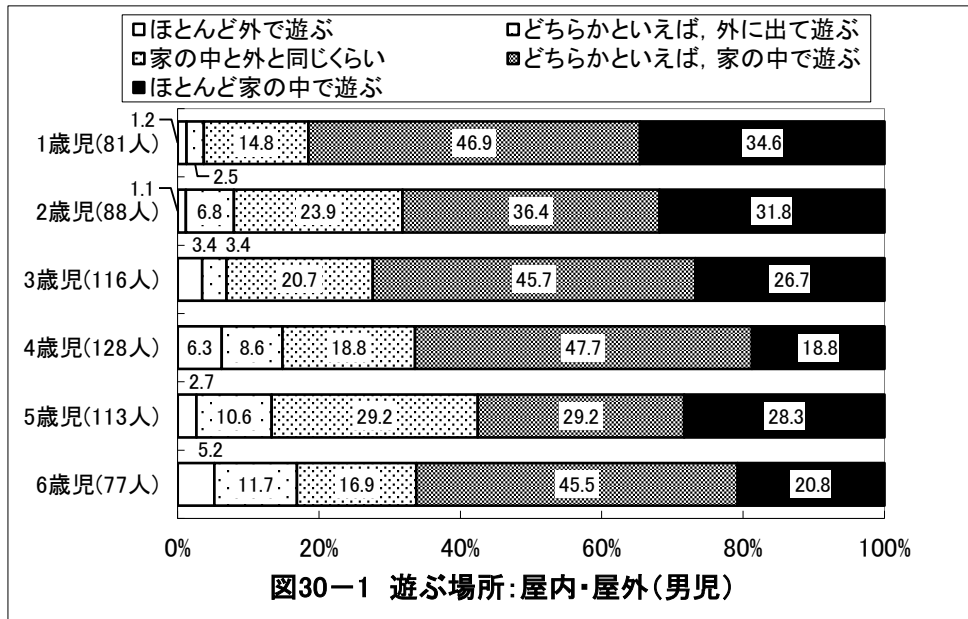

京都府宇治市 保育所(園)・認定こども園

2歳児(89人)



図31-1-2 主なあそび場(男児)

2歳児(90人)

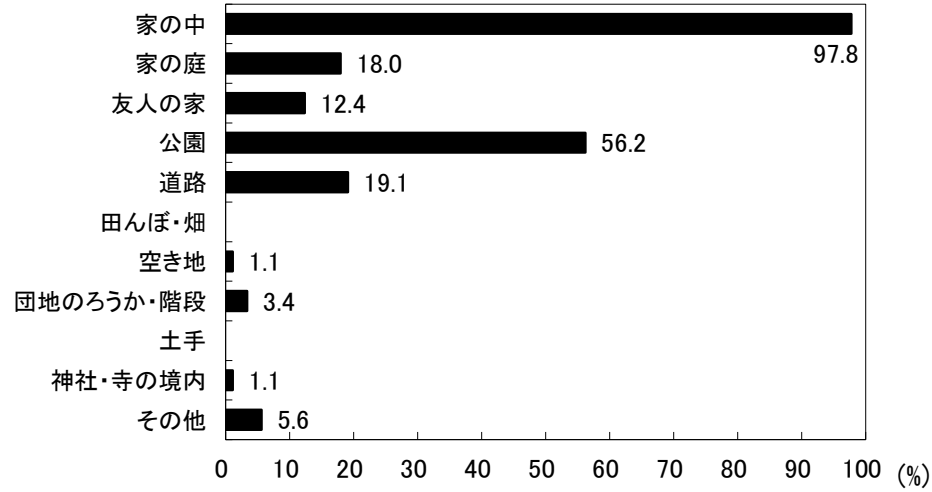

図31-2-2 主なあそび場(女児)

3歳児(116人)

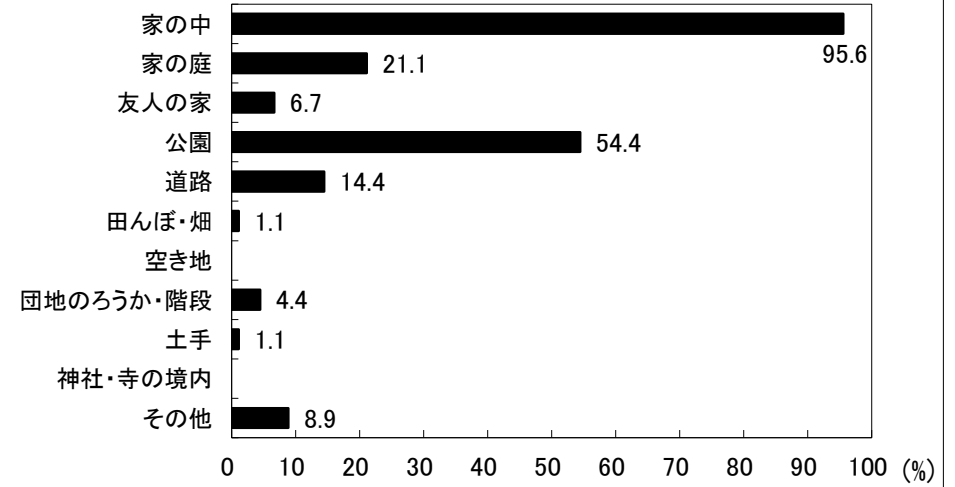

図31-1-3 主なあそび場(男児)

3歳児(112人)

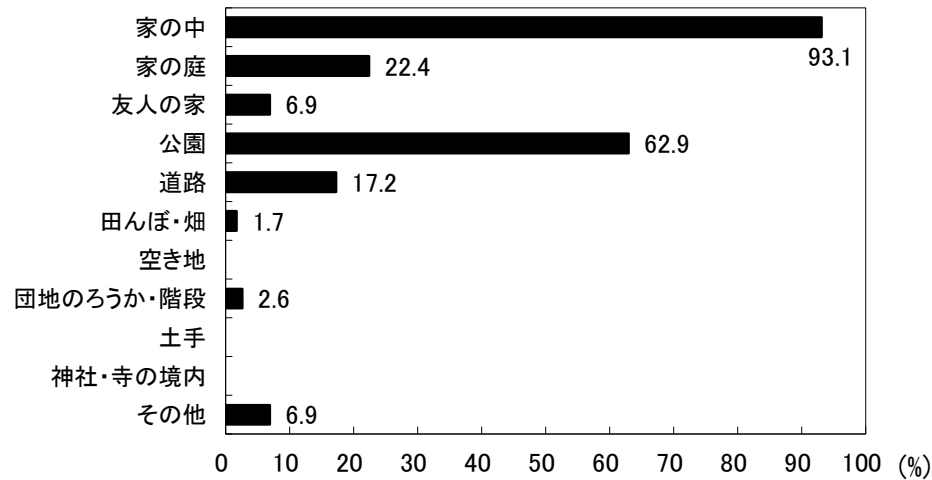

図31-2-3 主なあそび場(女児)

京都府宇治市 保育所(園)・認定こども園

4歳児(130人)

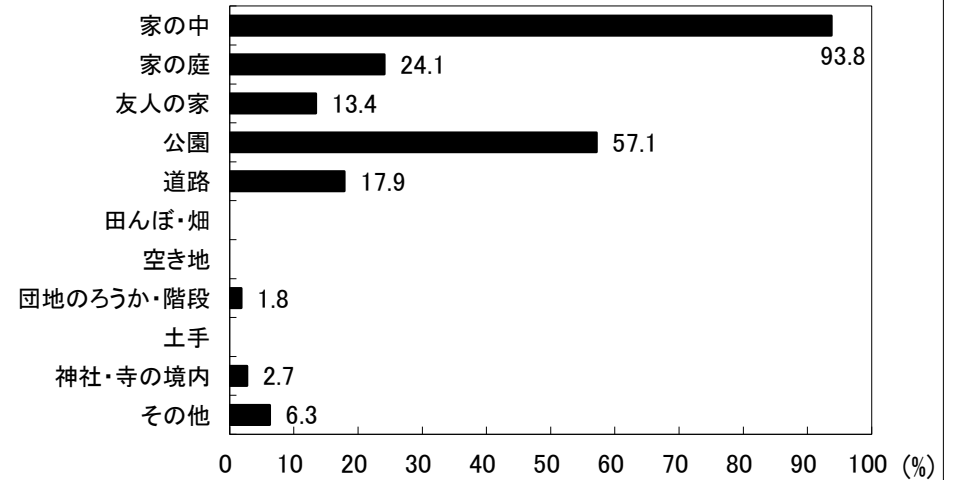

図31-1-4 主なあそび場(男児)

4歳児(103人)

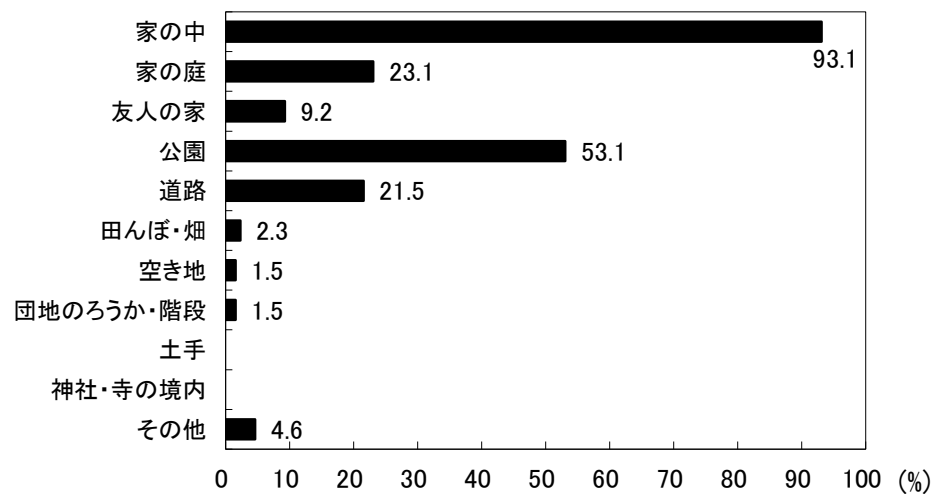

図31-2-4 主なあそび場(女児)

5歳児(115人)

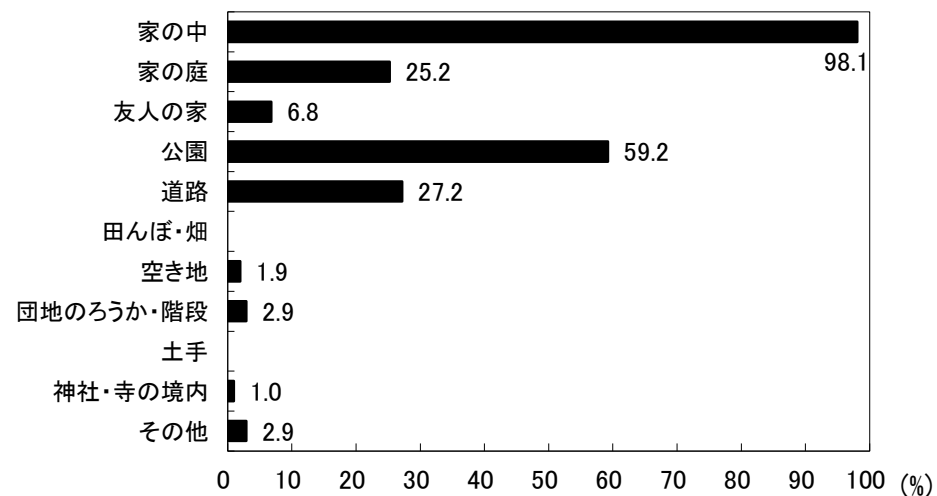

図31-1-5 主なあそび場(男児)

5歳児(110人)

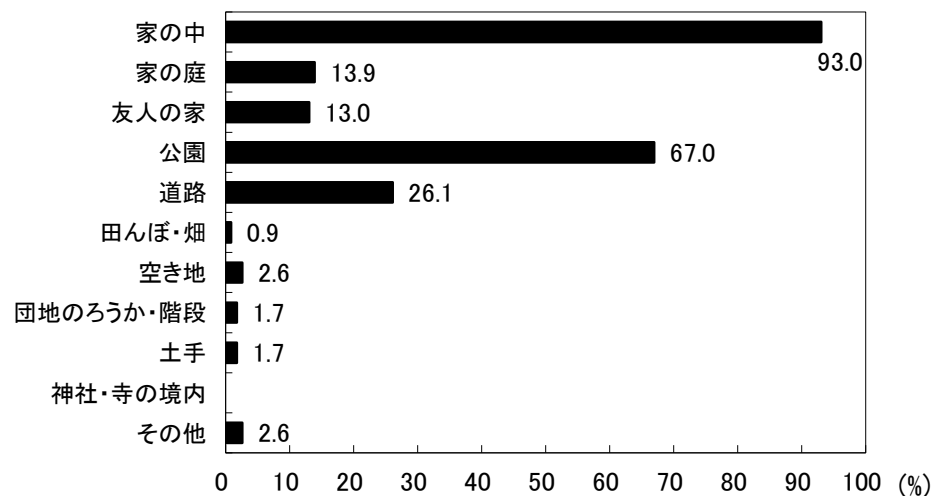

図31-2-5 主なあそび場(女児)

京都府宇治市 保育所(園)・認定こども園



京都府宇治市 保育所(園)・認定こども園

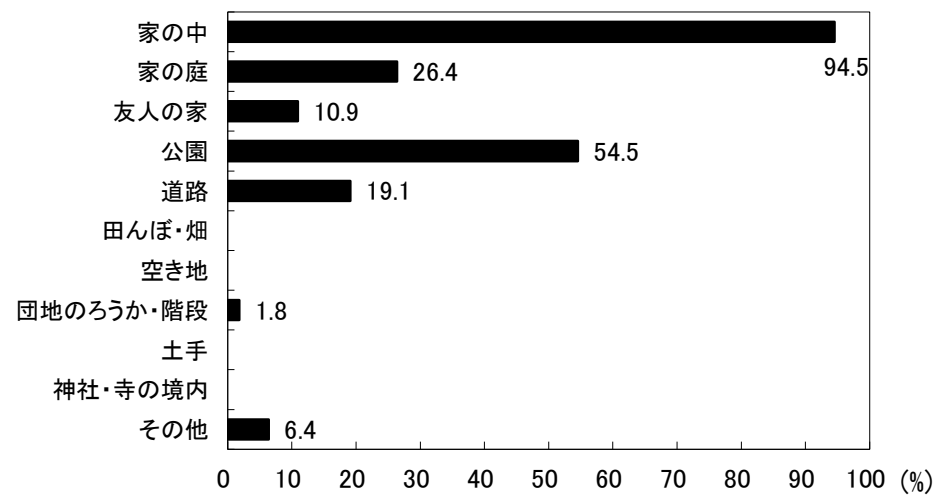
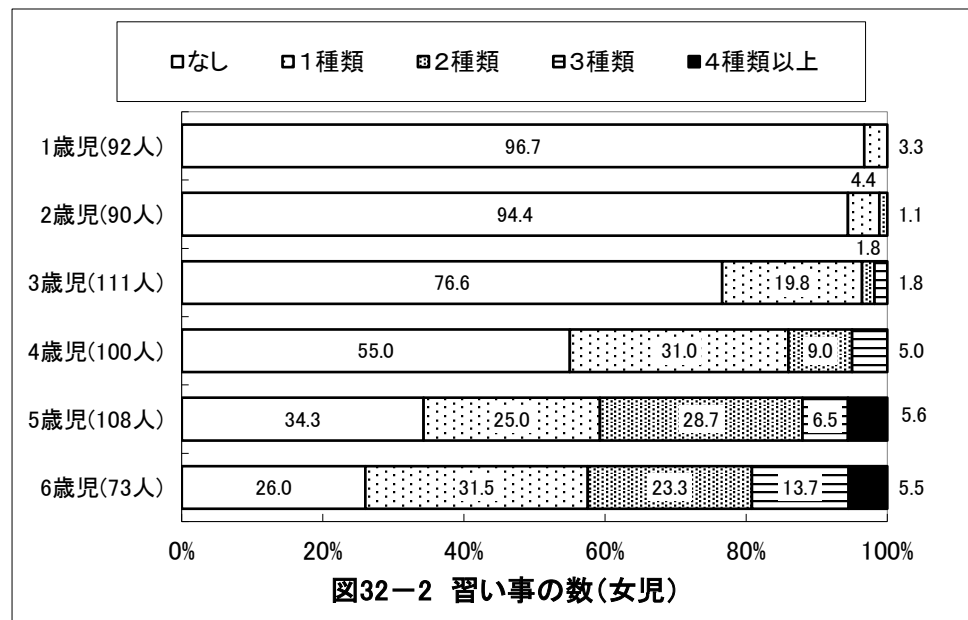
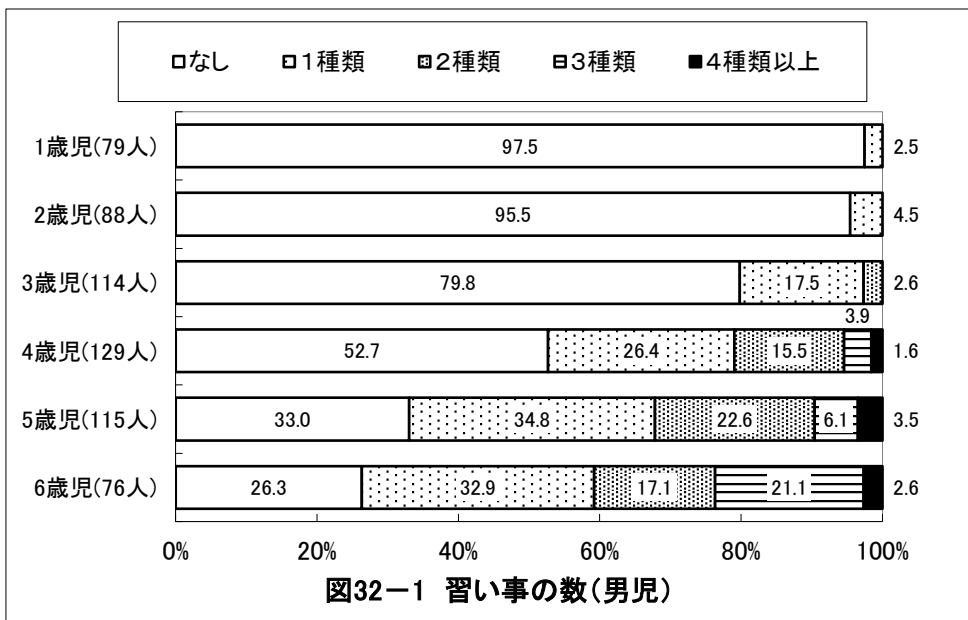
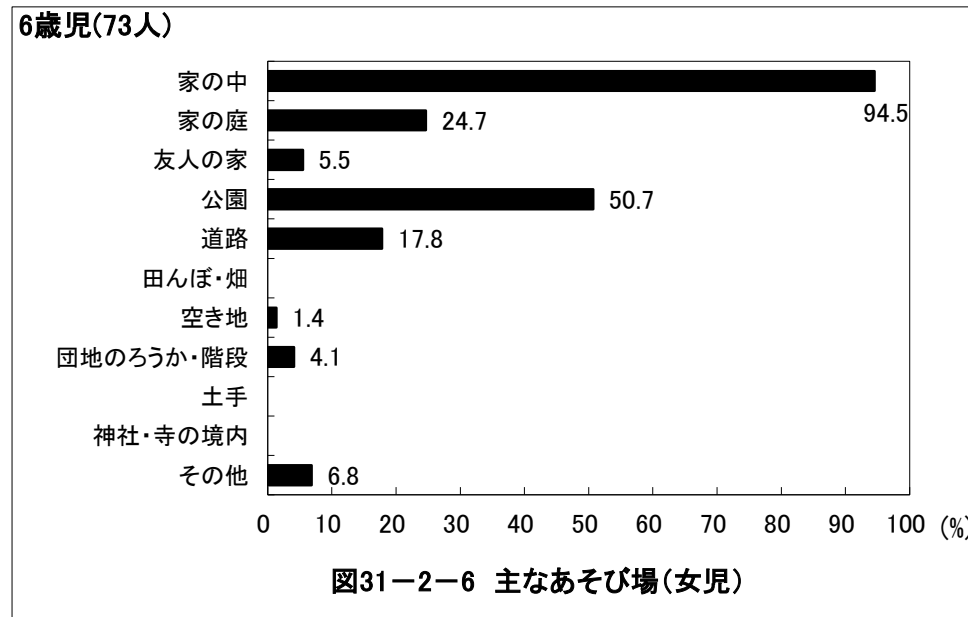
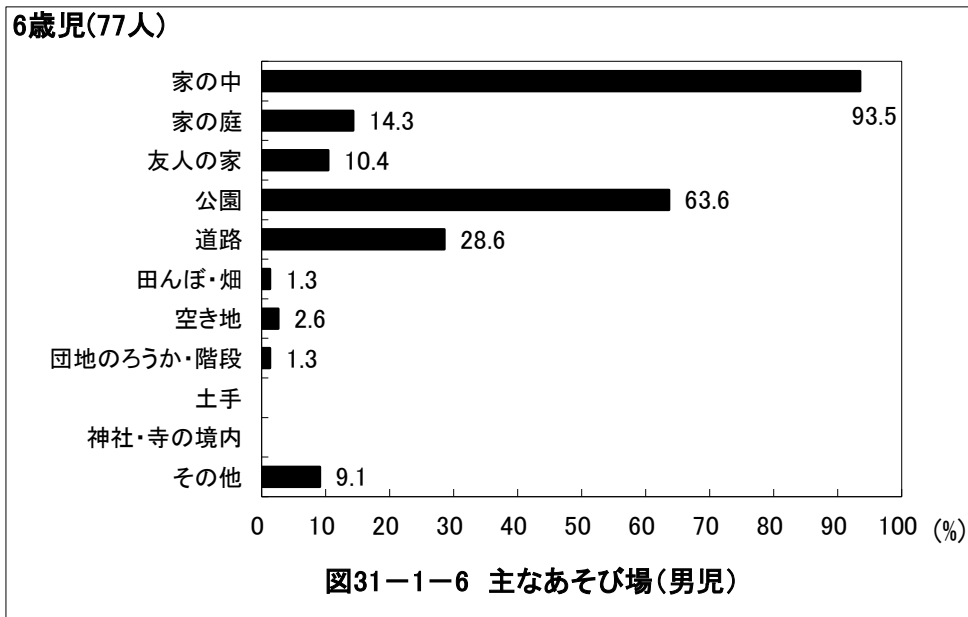
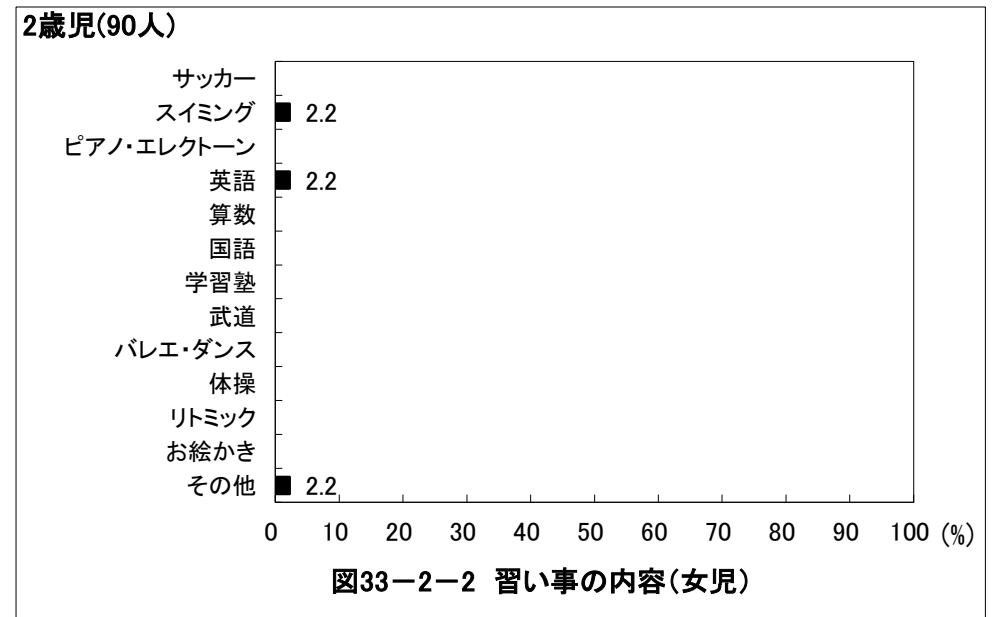
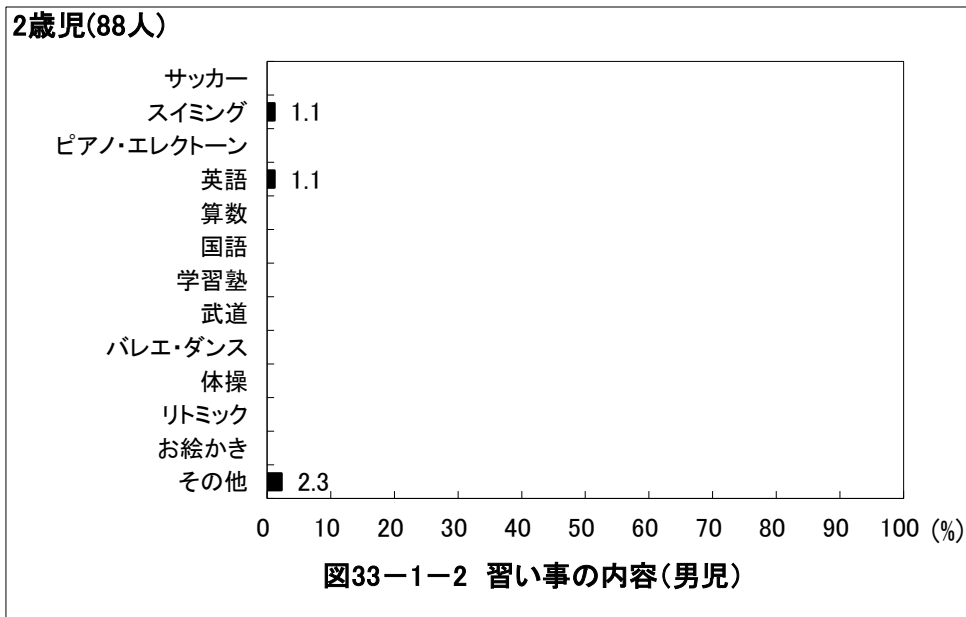
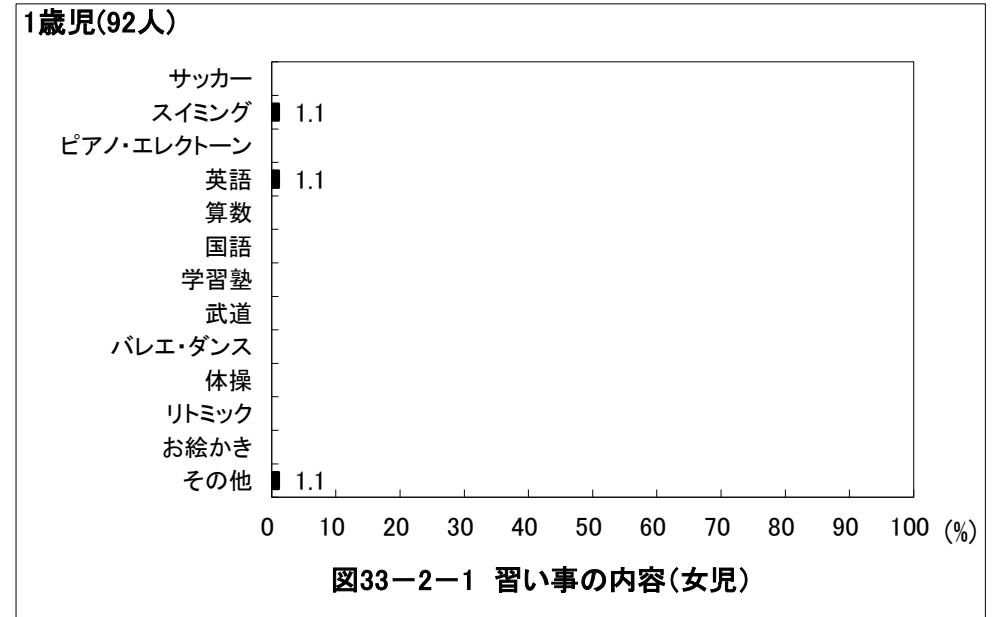
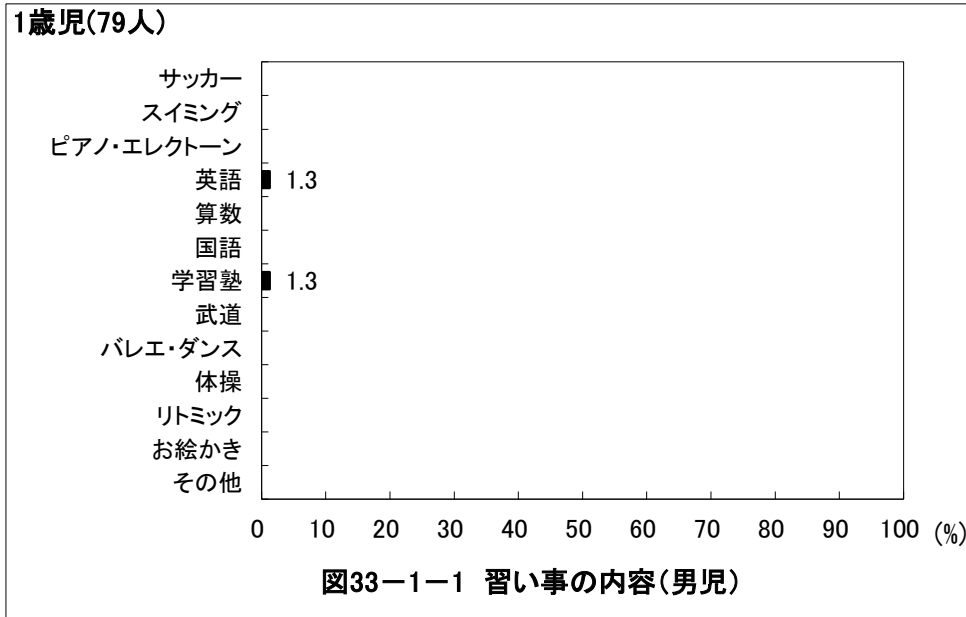

京都府宇治市 保育所(園)・認定こども園

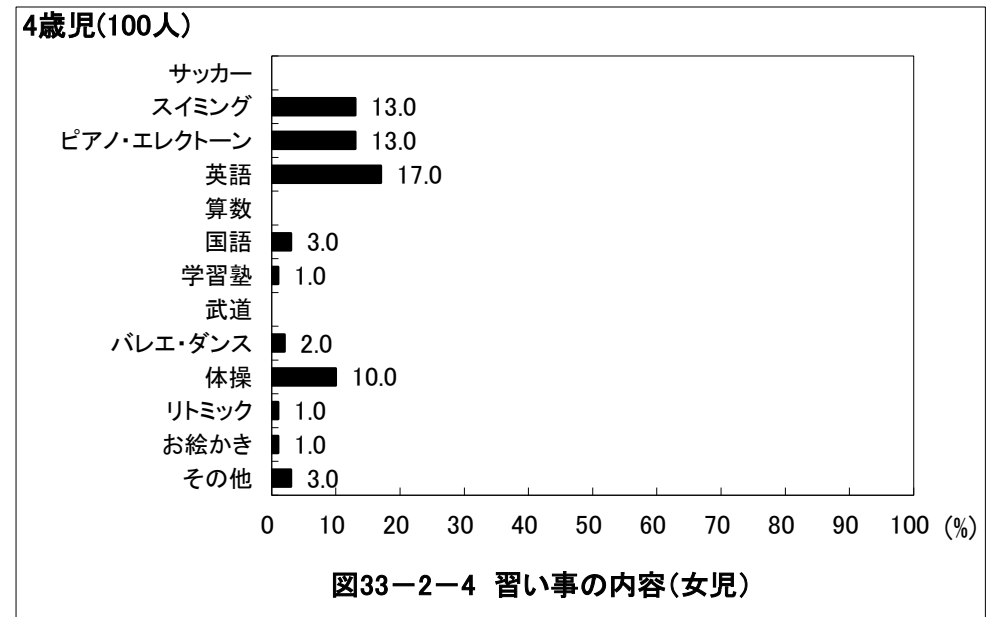
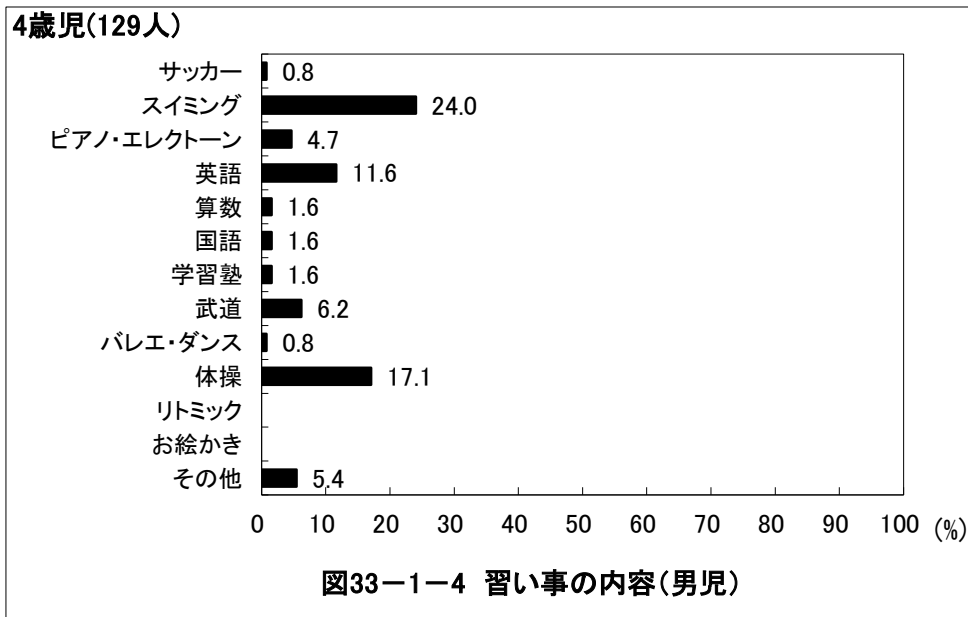
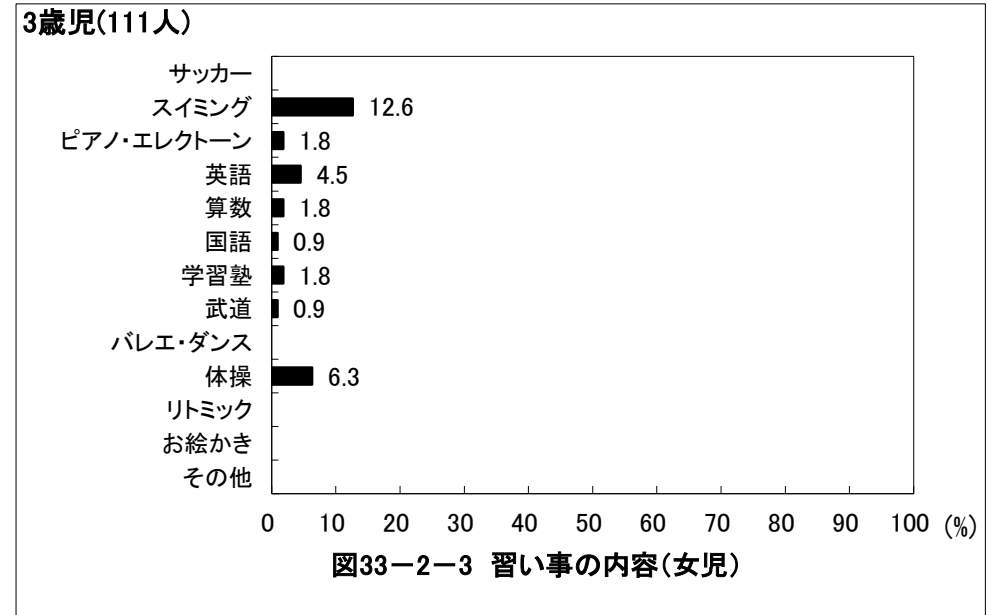
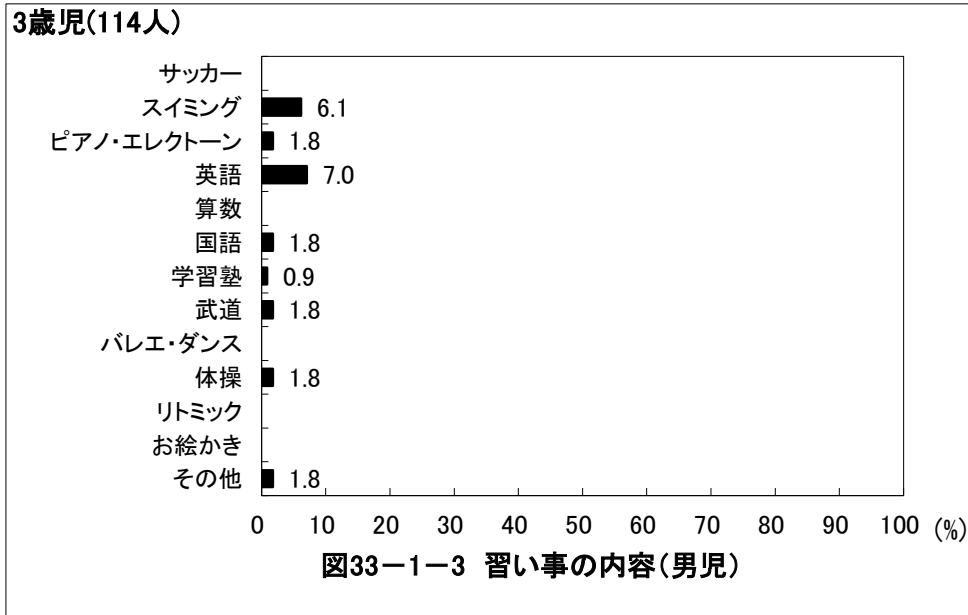

京都府宇治市 保育所(園)・認定こども園

5歳児(115人)



図33-1-5 習い事の内容(男児)

5歳児(108人)

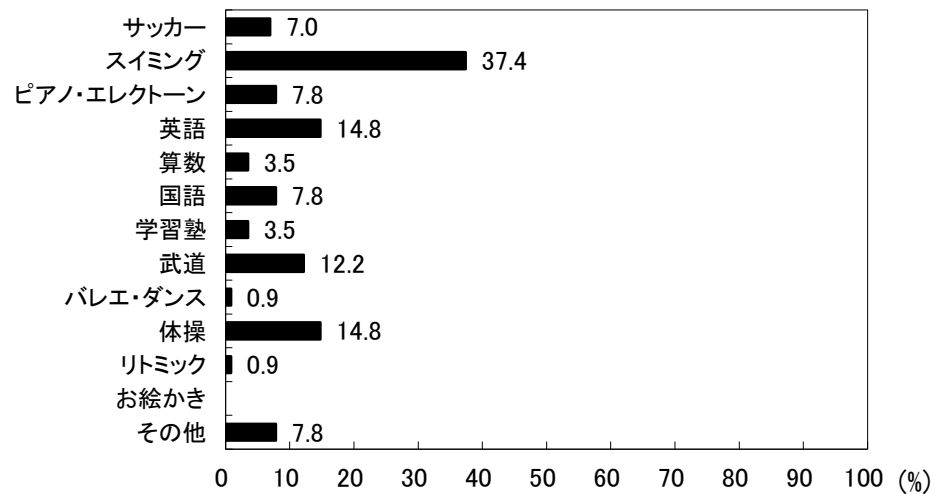

図33-2-5 習い事の内容(女児)

6歳児(76人)

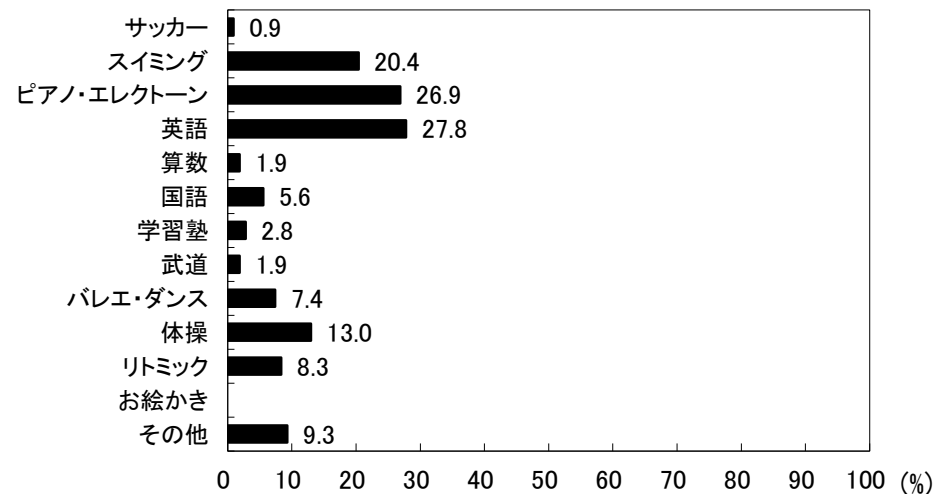

図33-1-6 習い事の内容(男児)

6歳児(73人)

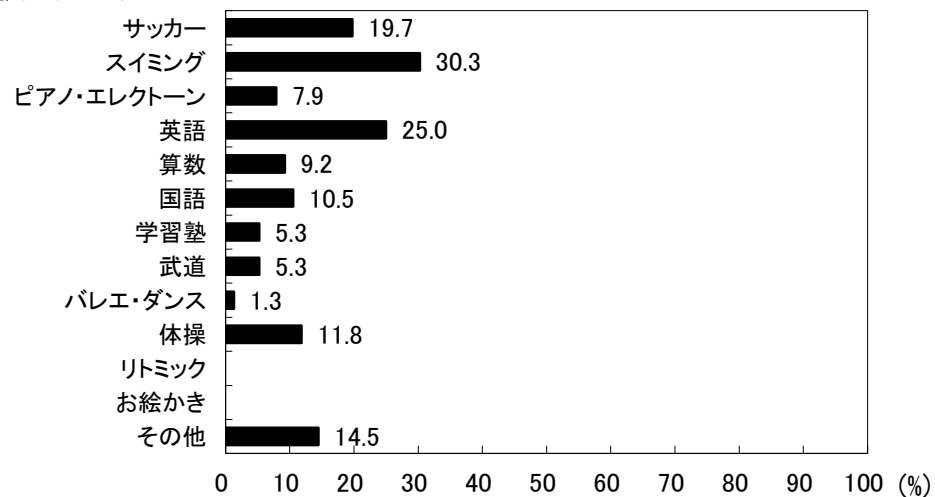

図33-2-6 習い事の内容(女児)

京都府宇治市 保育所(園)・認定こども園



京都府宇治市 保育所(園)・認定こども園

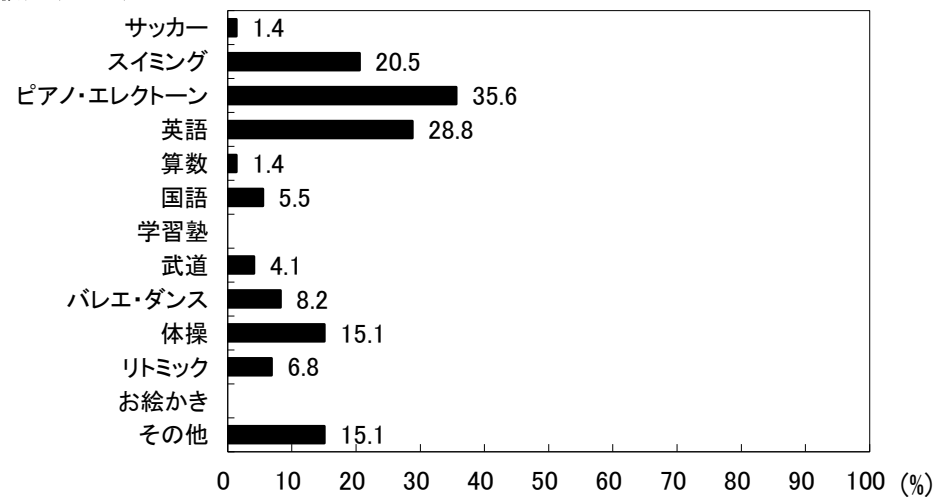
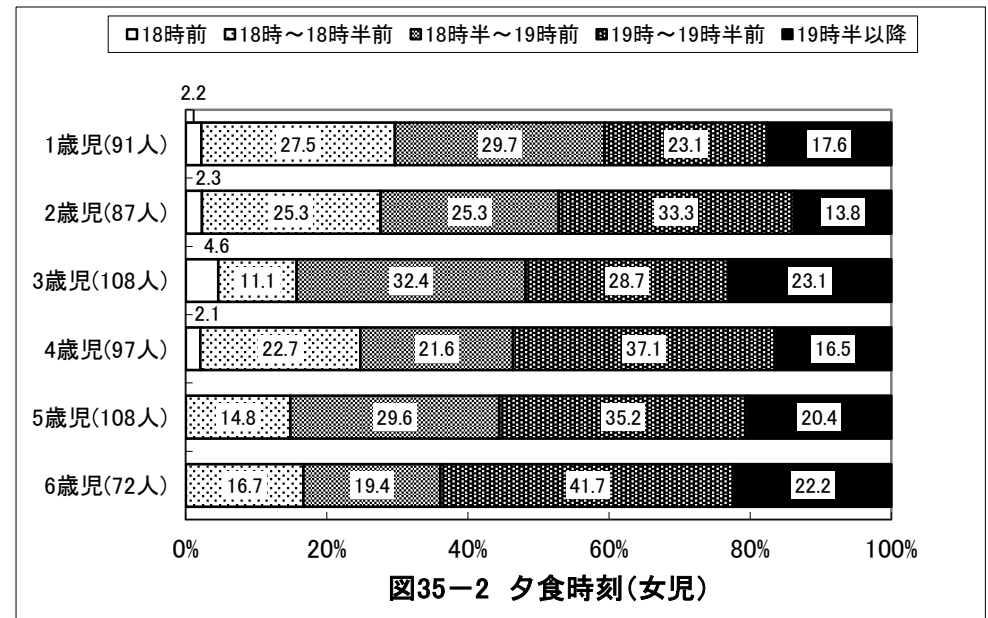
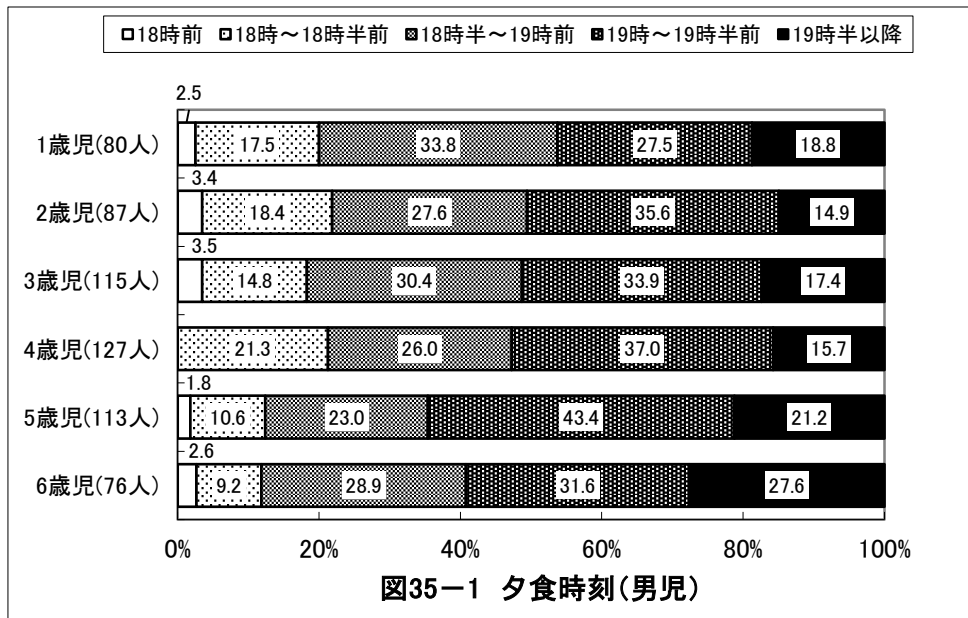
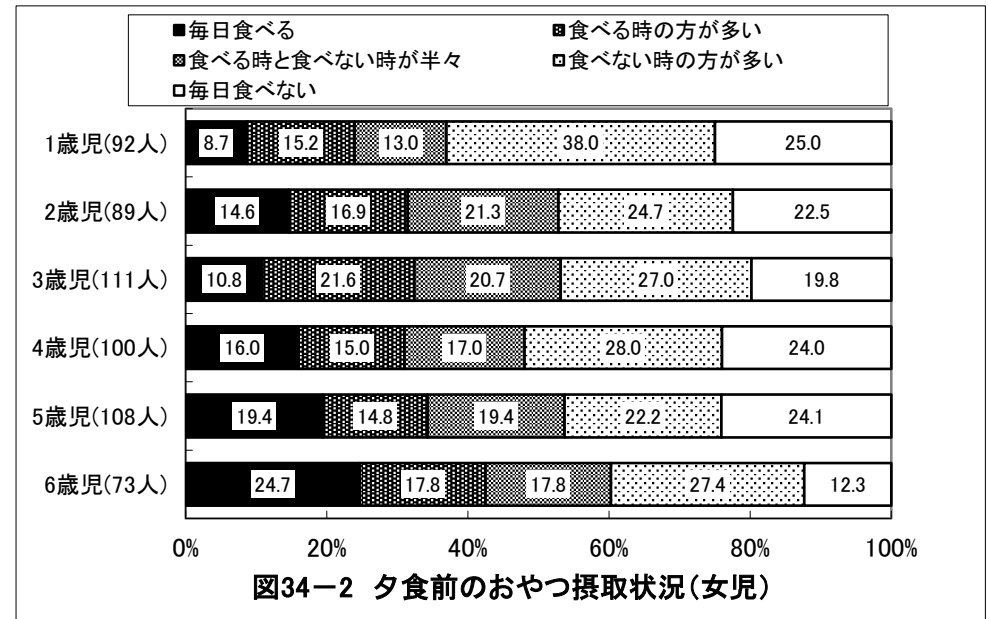
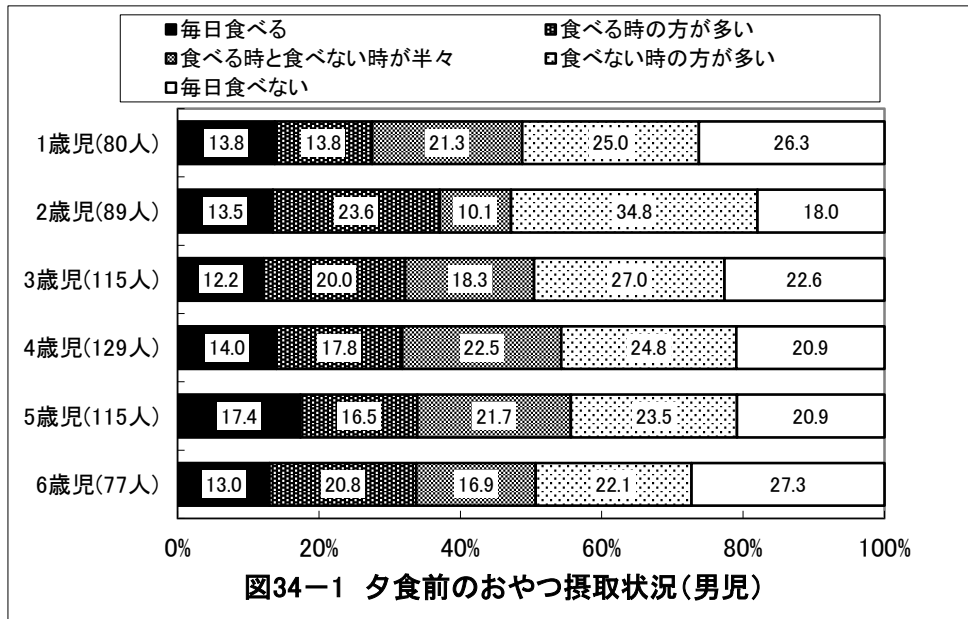
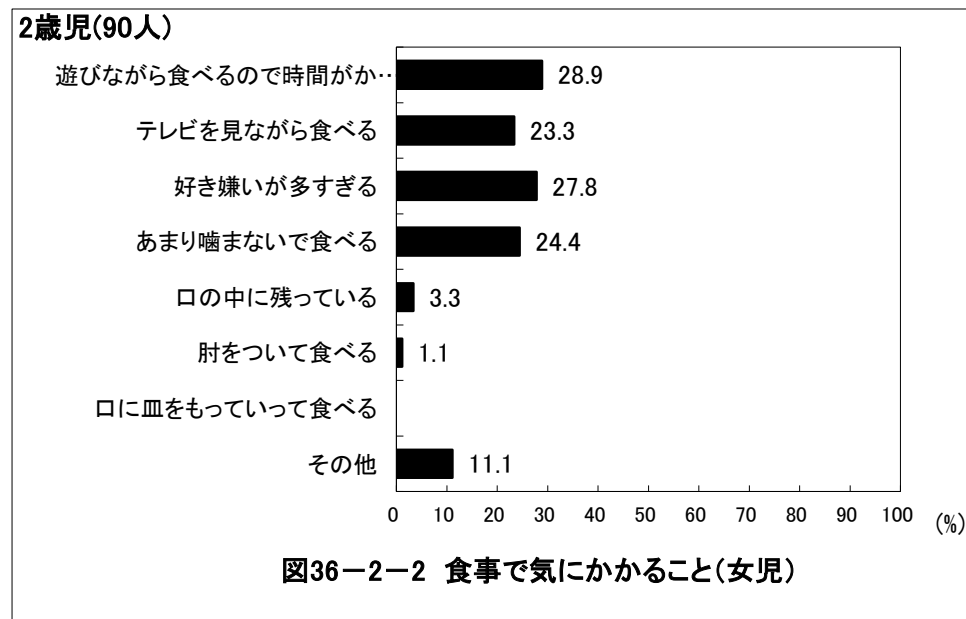
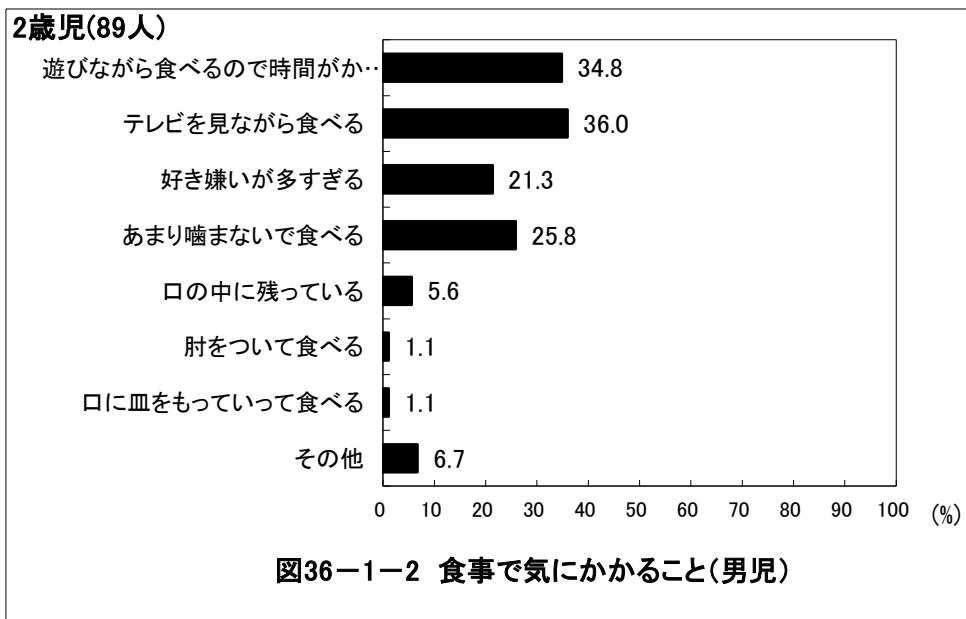
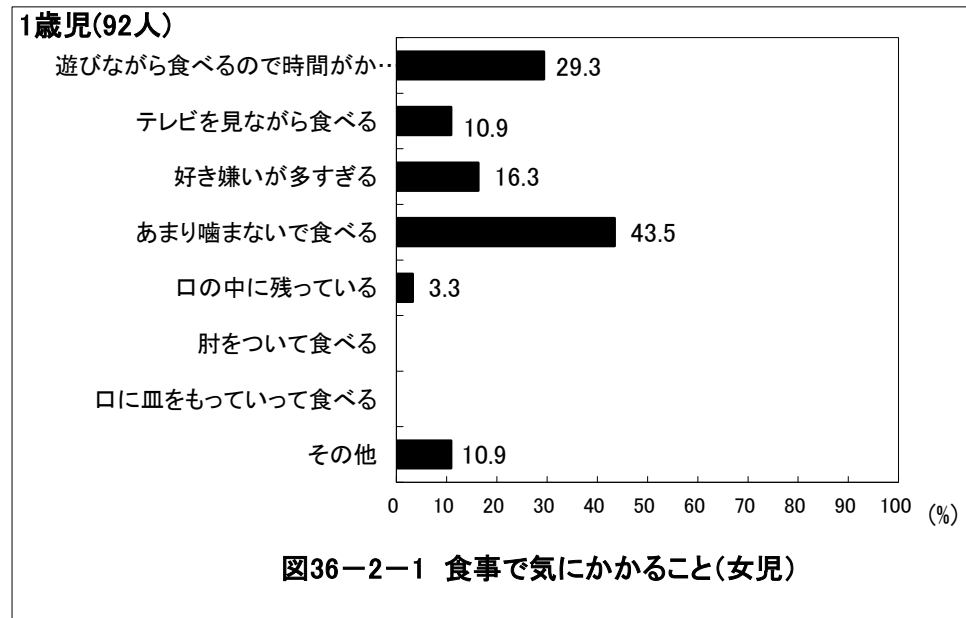
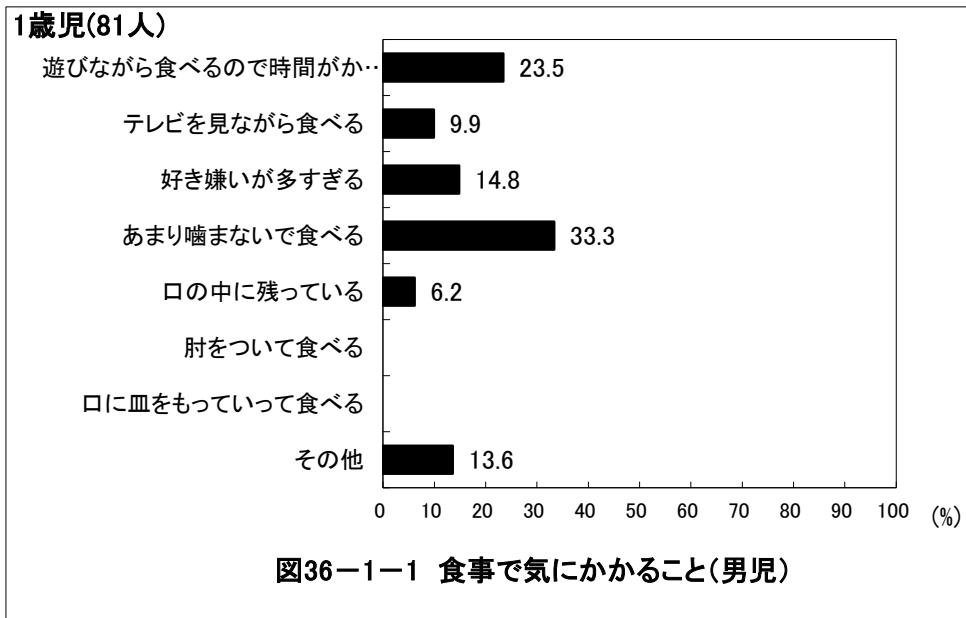

京都府宇治市 保育所(園)・認定こども園

3歳児(116人)



図36-1-3 食事で気にかかること(男児)

3歳児(112人)

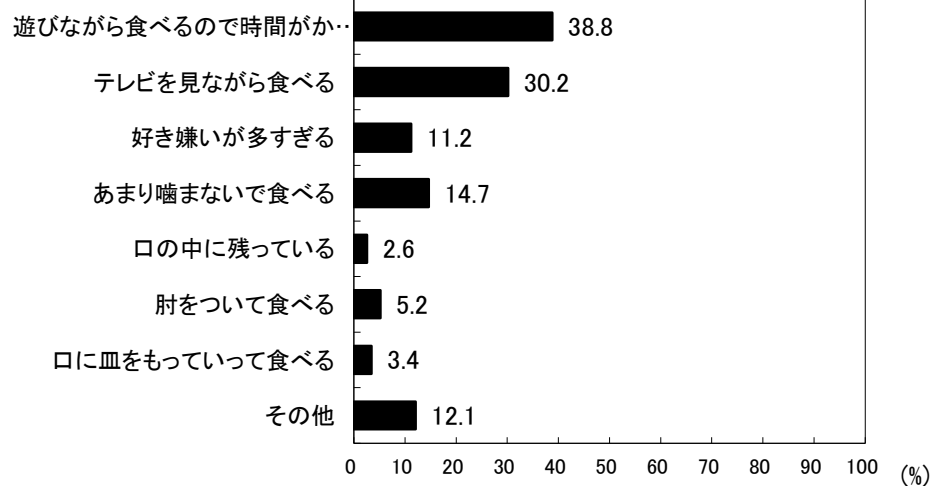

図36-2-3 食事で気にかかること(女児)

4歳児(130人)

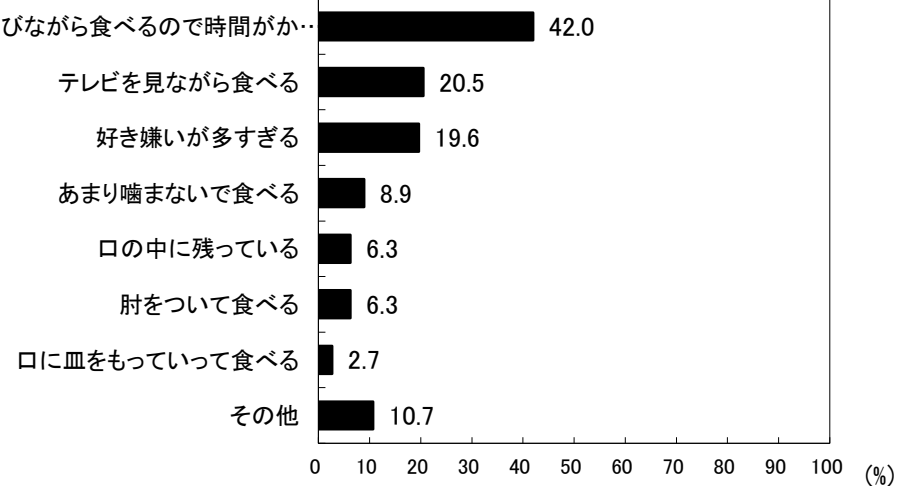

図36-1-4 食事で気にかかること(男児)

4歳児(103人)

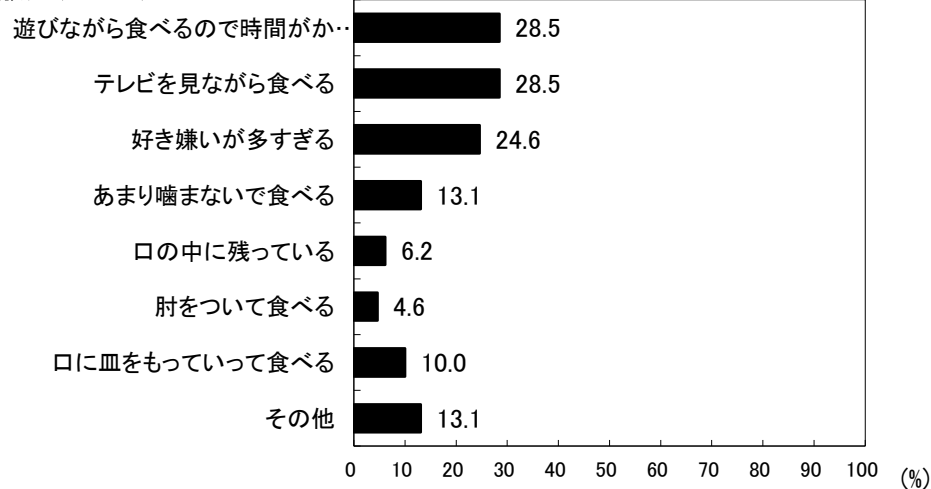

図36-2-4 食事で気にかかること(女児)

京都府宇治市 保育所(園)・認定こども園

5歳児(115人)

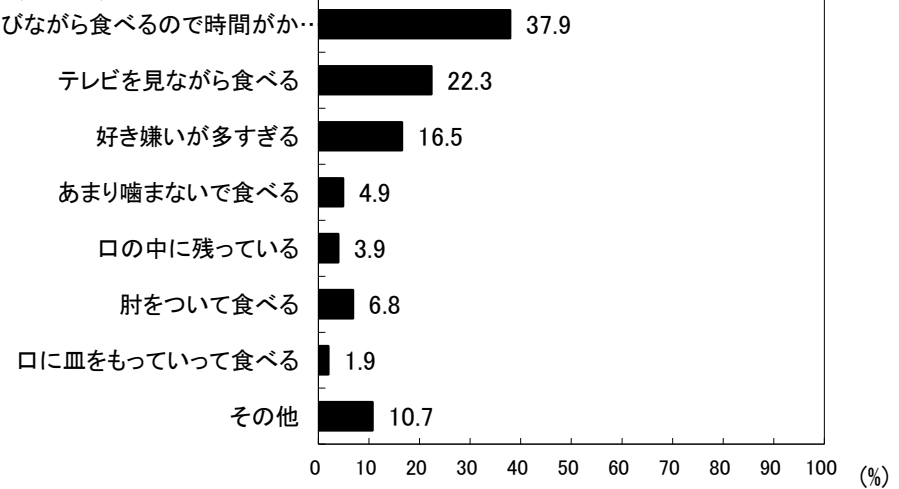

図36-1-5 食事で気にかかること(男児)

5歳児(110人)

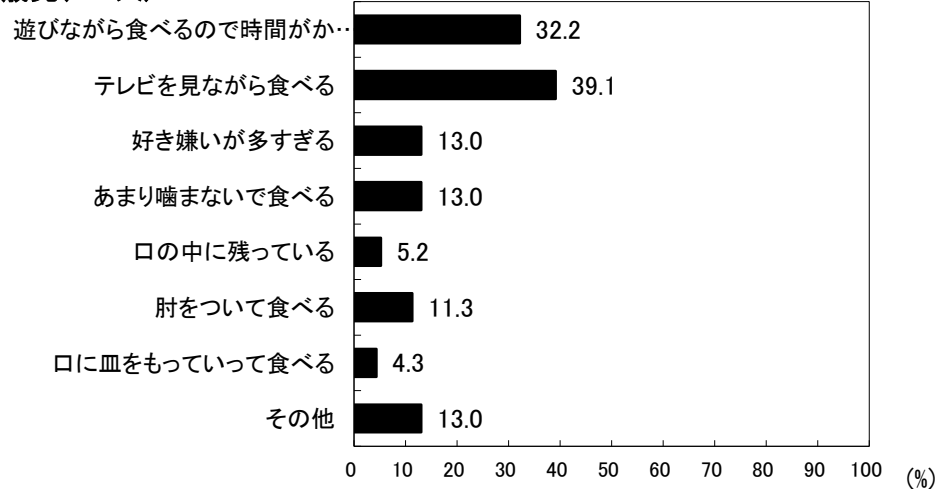

図36-2-5 食事で気にかかること(女児)

6歳児(77人)

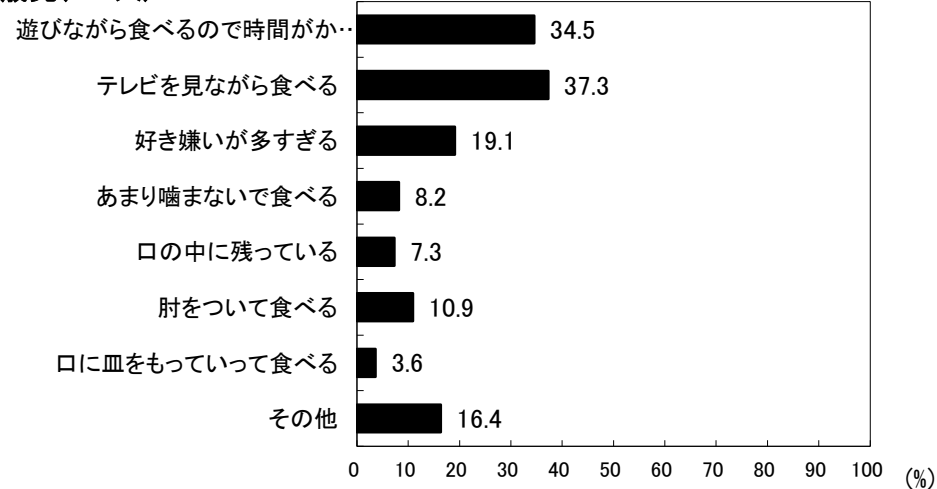

図36-1-6 食事で気にかかること(男児)

6歳児(73人)

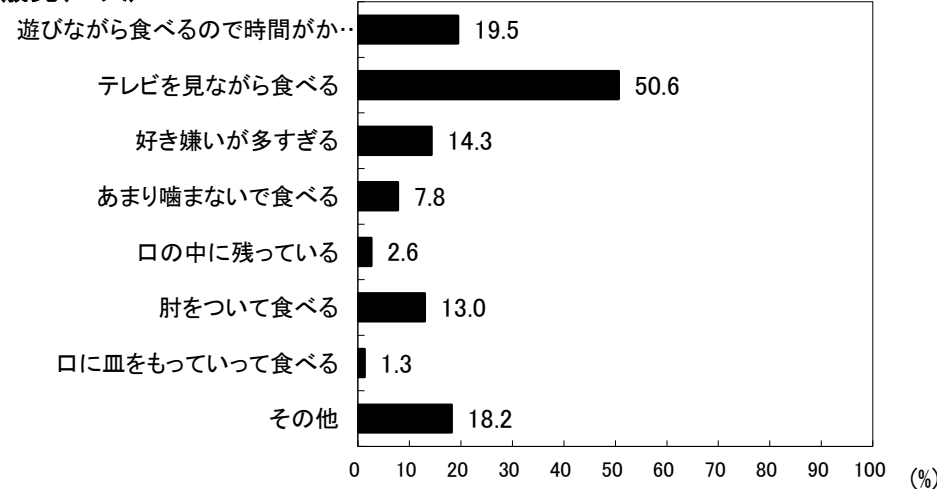

図36-2-6 食事で気にかかること(女児)

京都府宇治市 保育所(園)・認定こども園



京都府宇治市 保育所(園)・認定こども園

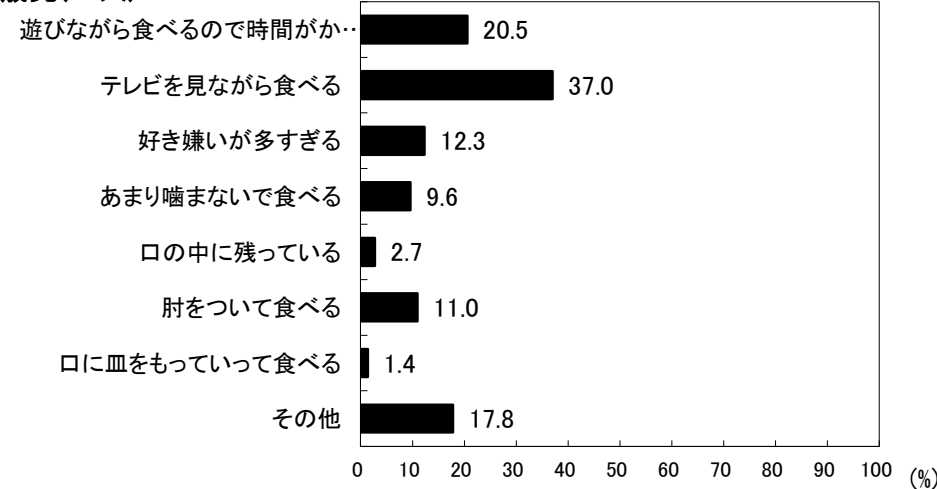
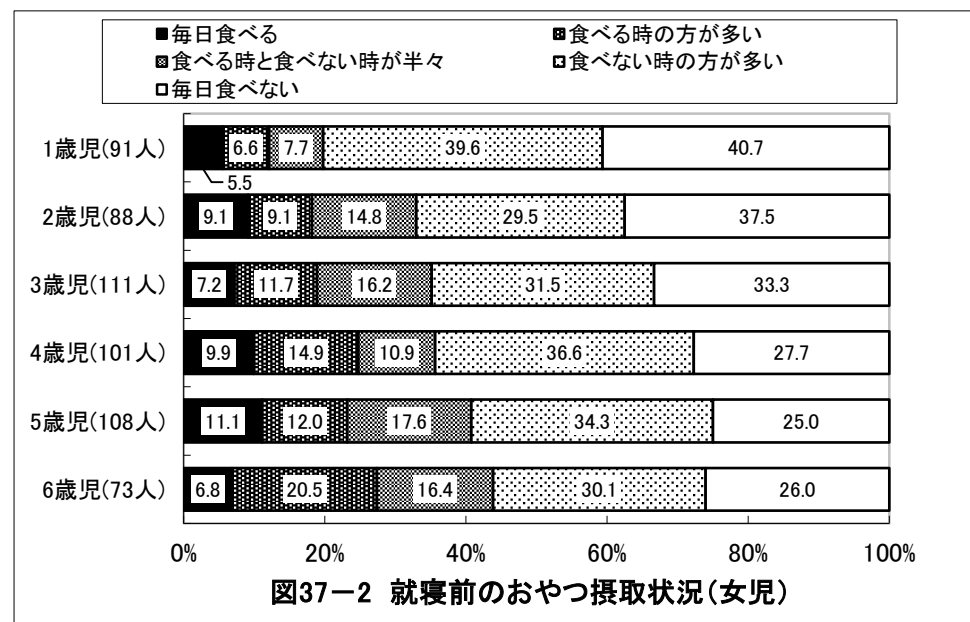
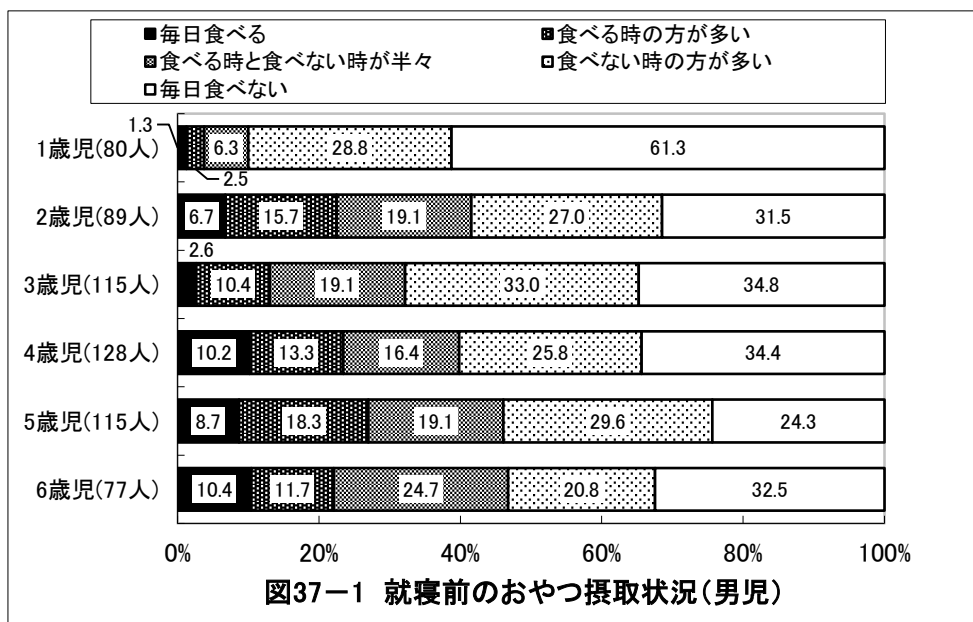

図38-1-1 夜10時以降の活動(男児)



図38-2-1 夜10時以降の活動(女児)

京都府宇治市 保育所(園)・認定こども園

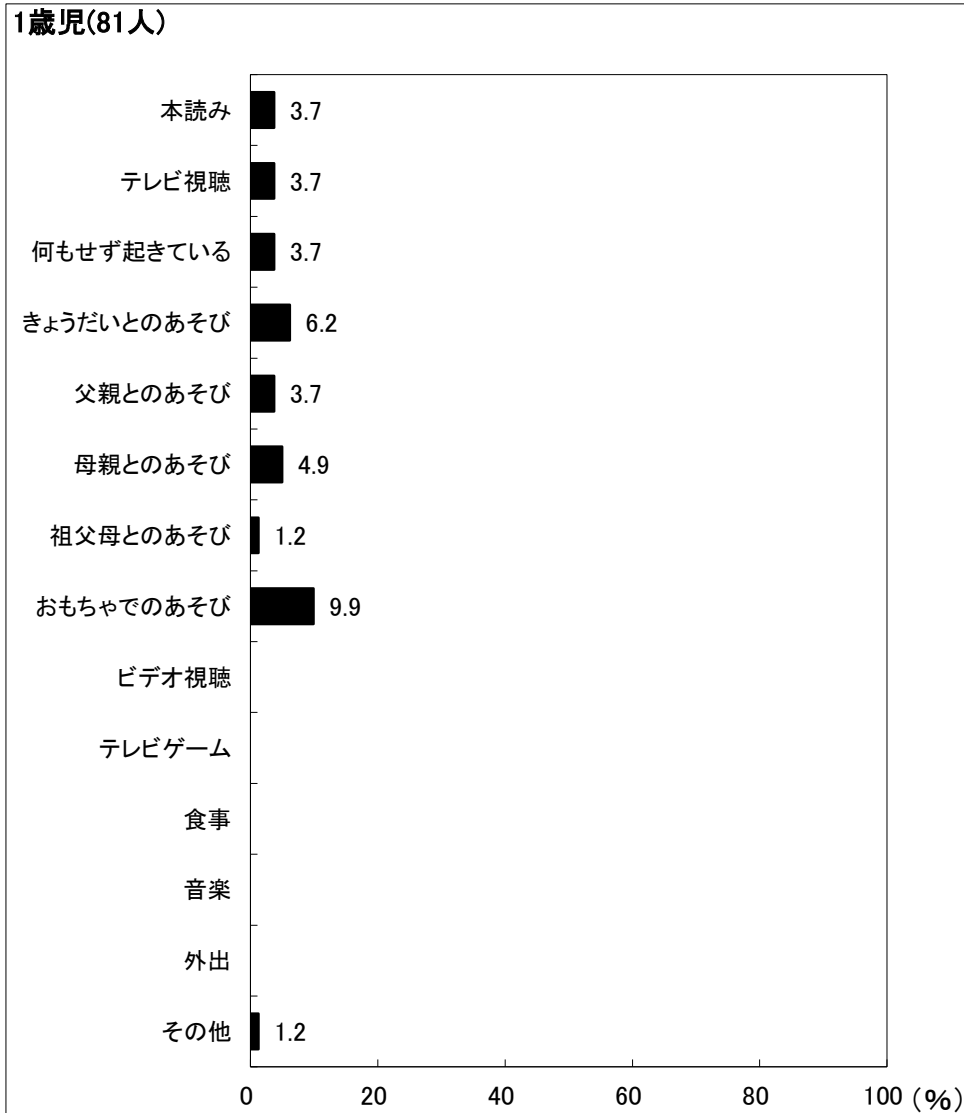
2歳児(89人)

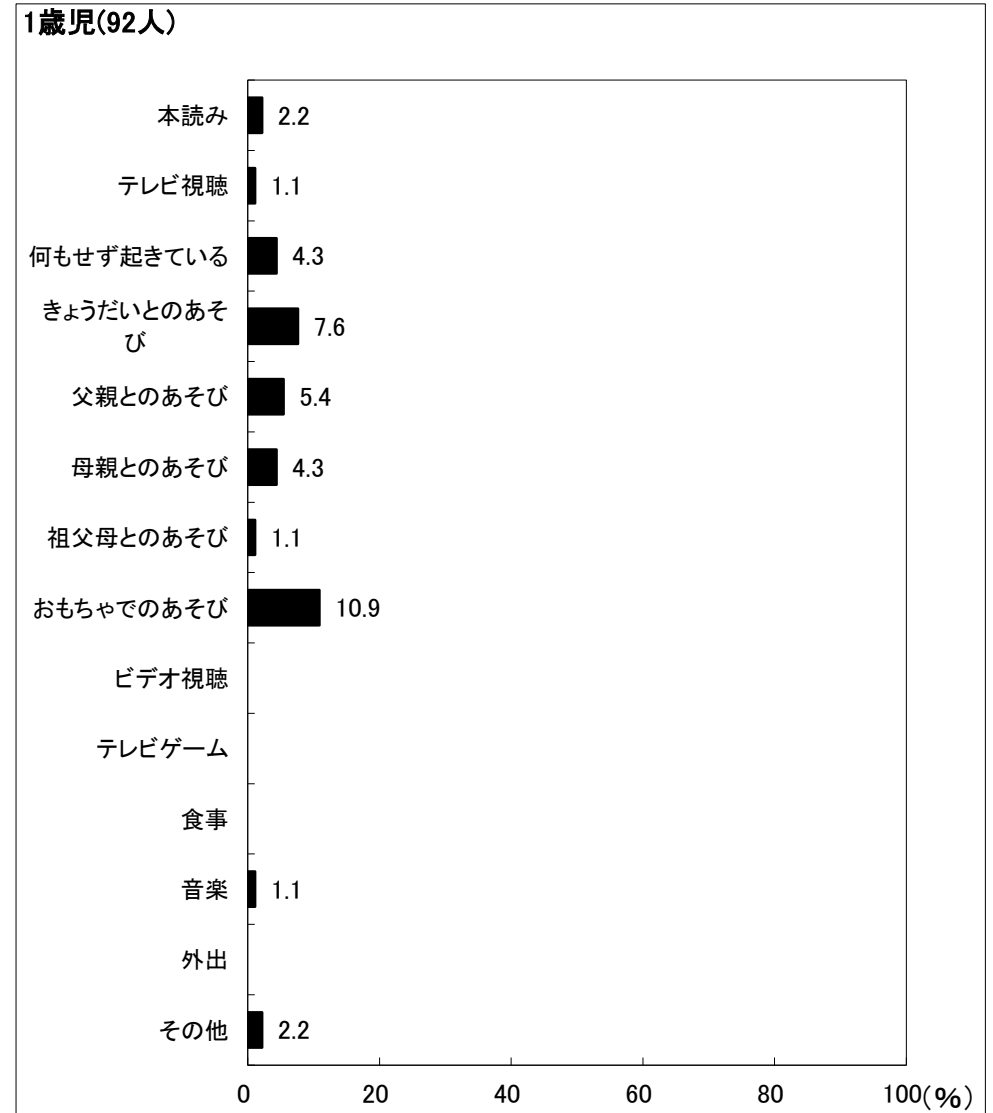

図38-1-2 夜10時以降の活動(男児)

2歳児(90人)

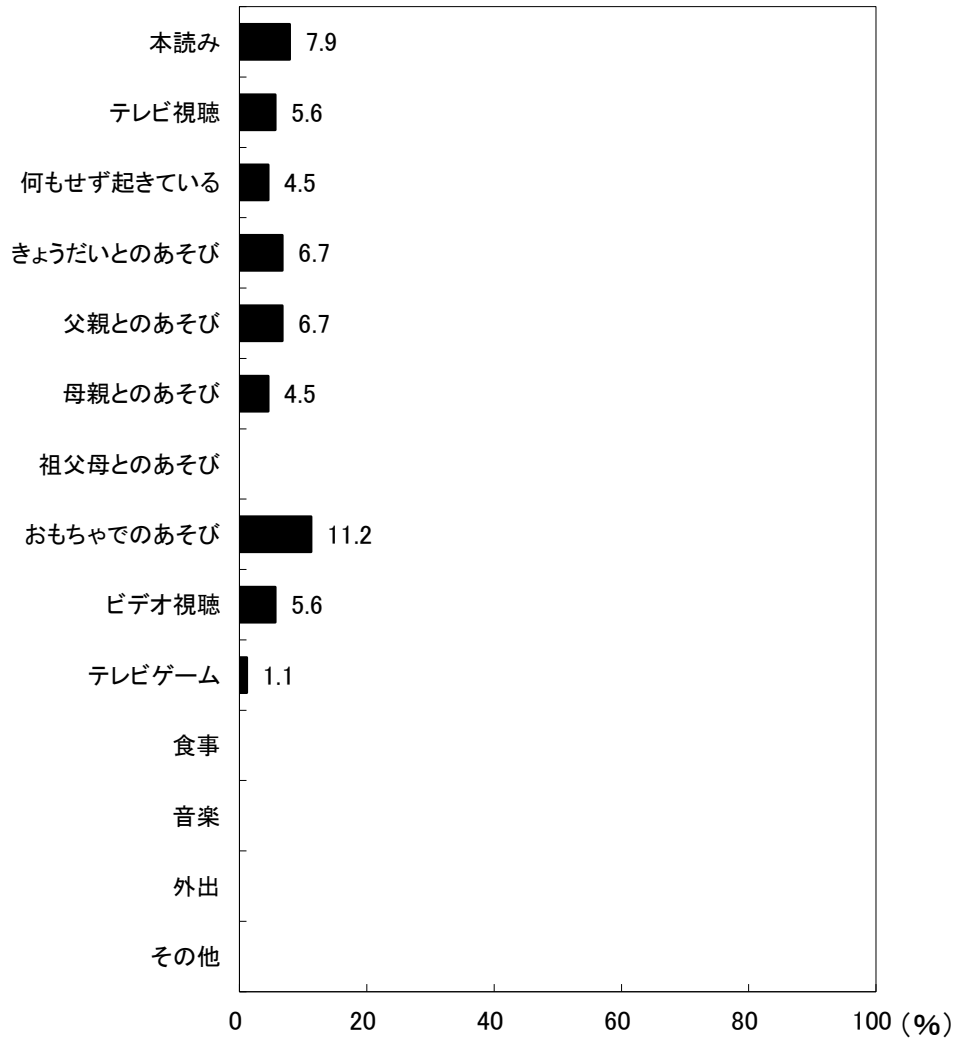

図38-2-2 夜10時以降の活動(女児)

京都府宇治市 保育所(園)・認定こども園

3歳児(116人)

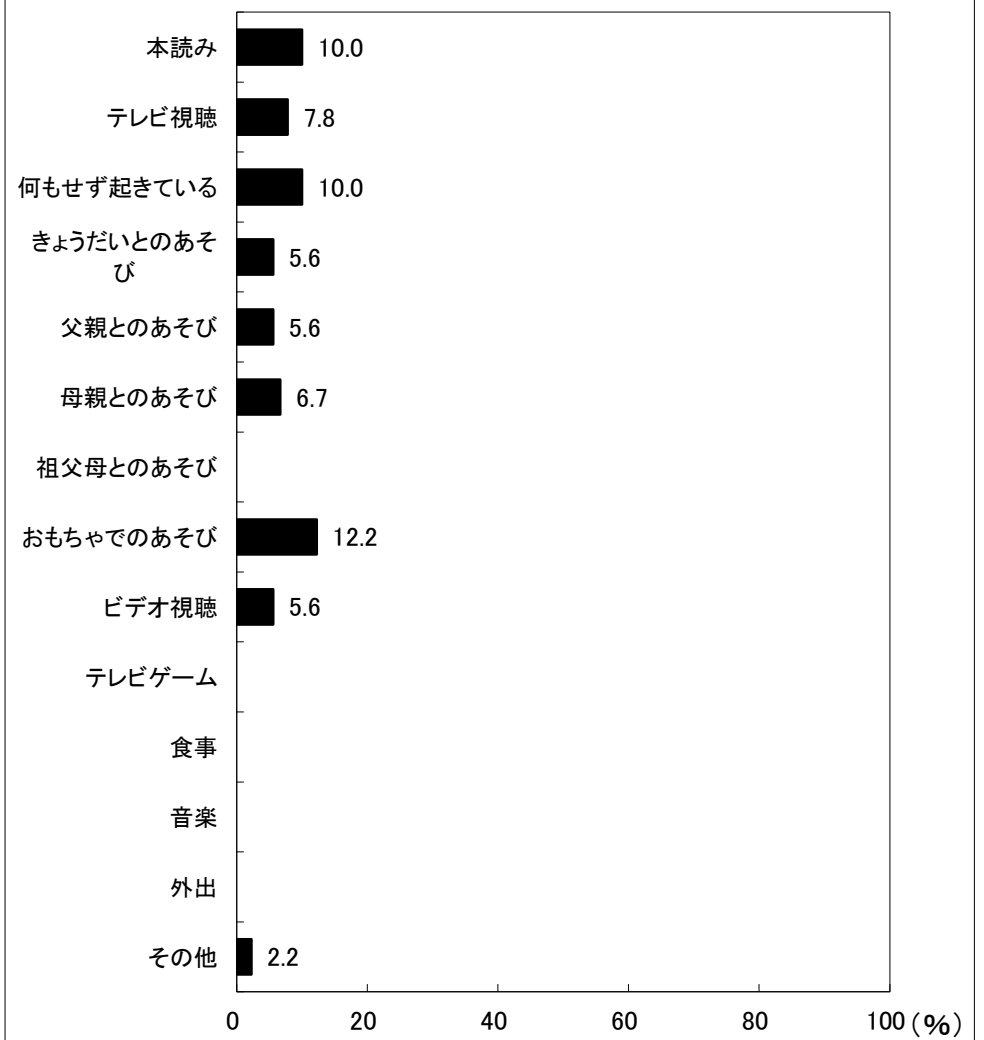

図38-1-3 夜10時以降の活動(男児)

3歳児(112人)

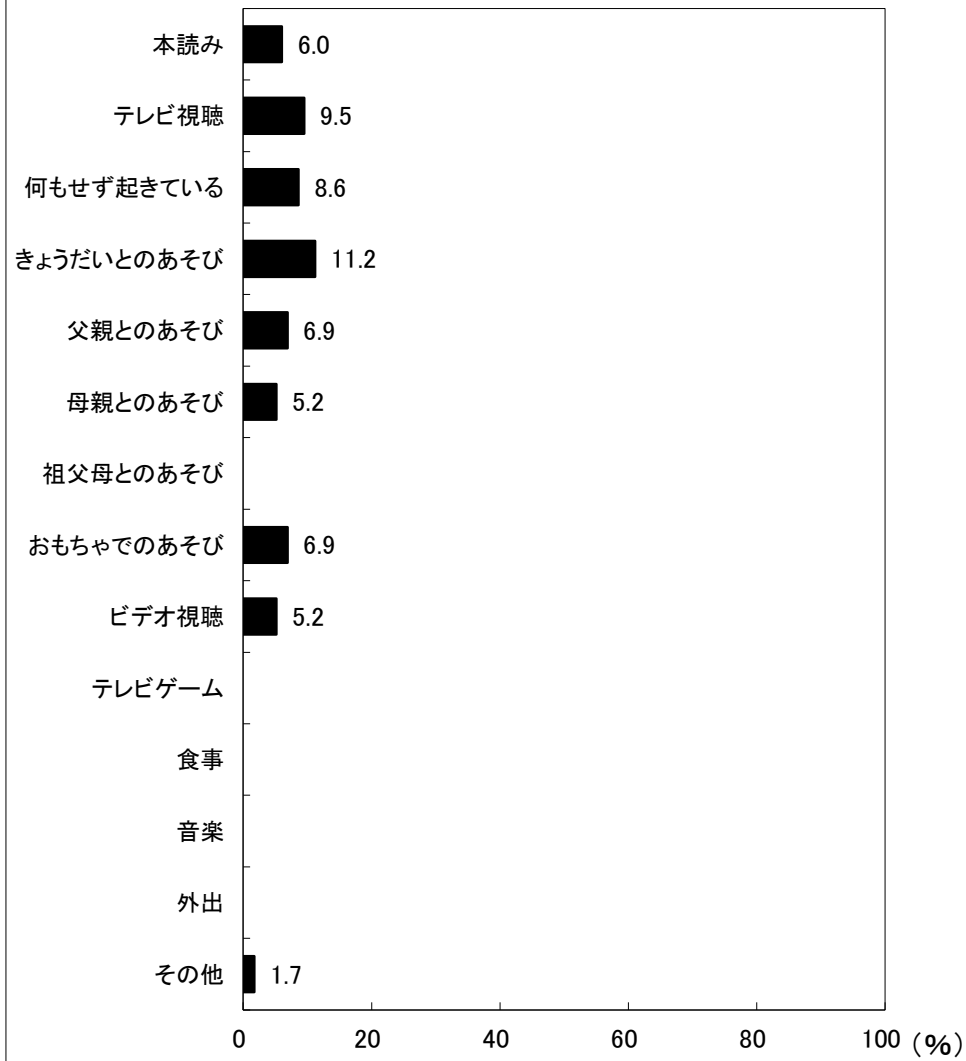

図38-2-3 夜10時以降の活動(女児)

京都府宇治市 保育所(園)・認定こども園

4歳児(130人)

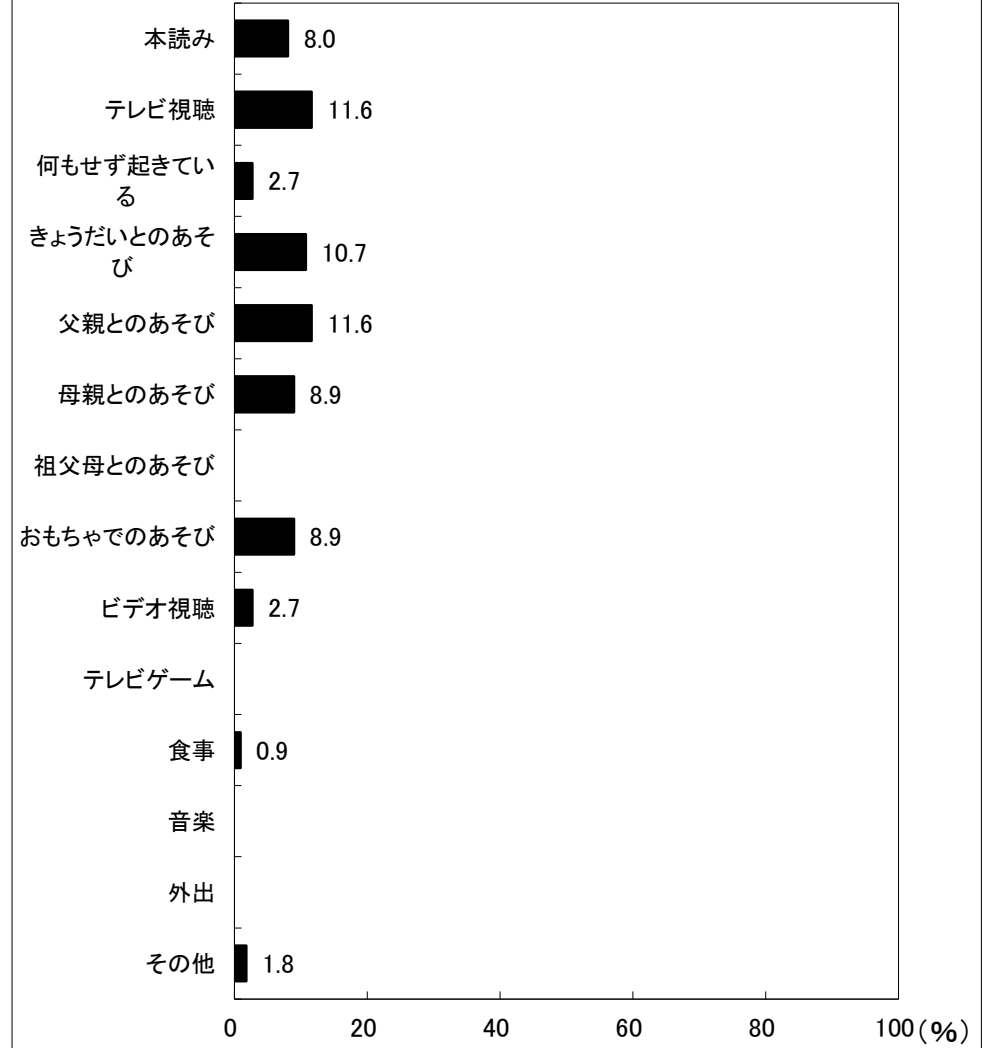

図38-1-4 夜10時以降の活動(男児)

4歳児(103人)

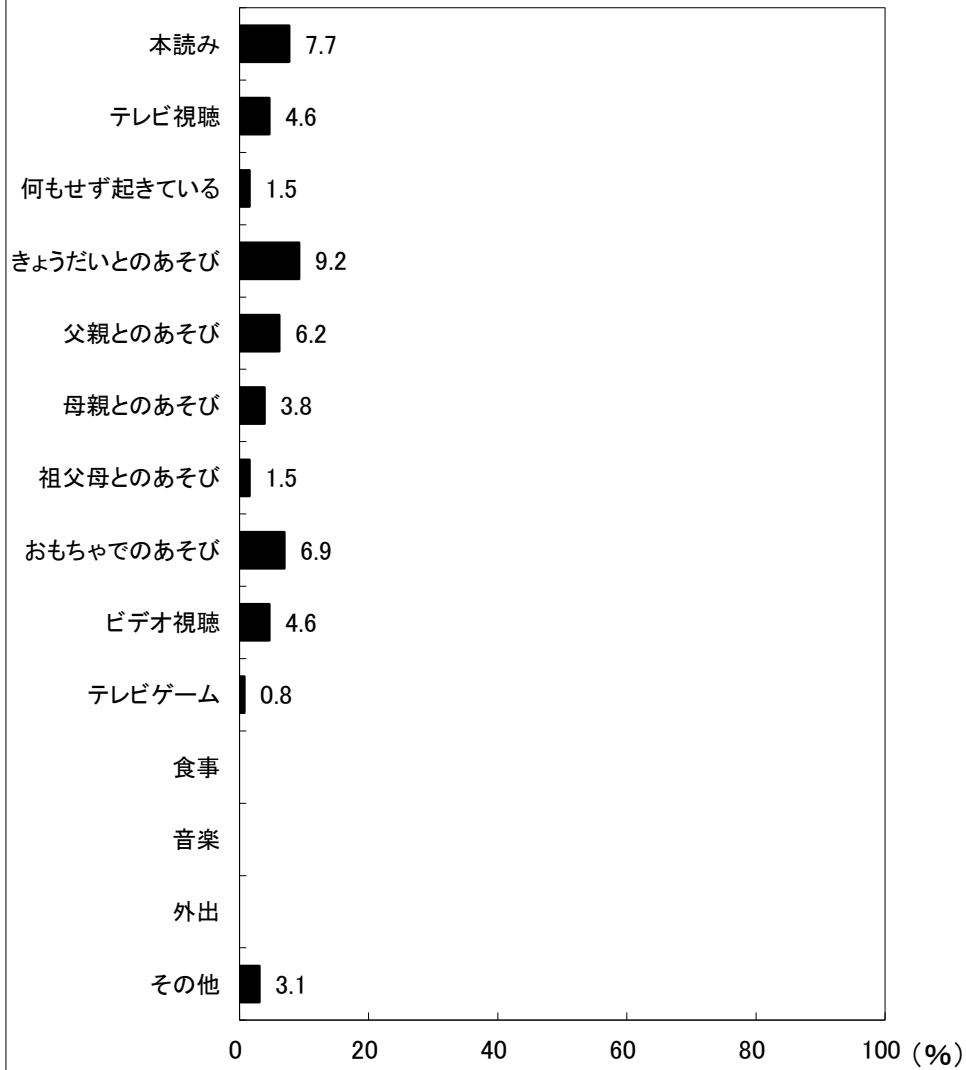

図38-2-4 夜10時以降の活動(女児)

京都府宇治市 保育所(園)・認定こども園

5歳児(115人)

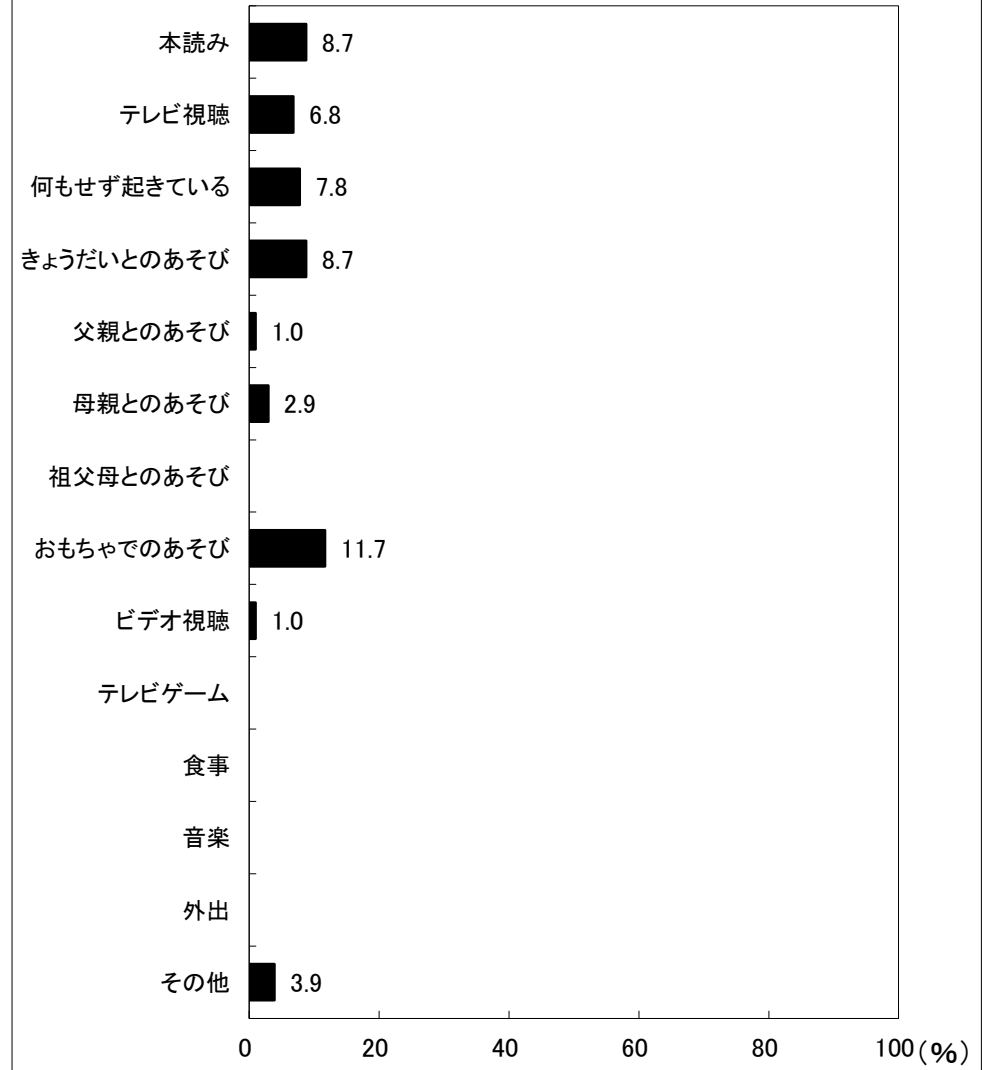

図38-1-5 夜10時以降の活動(男児)

5歳児(110人)

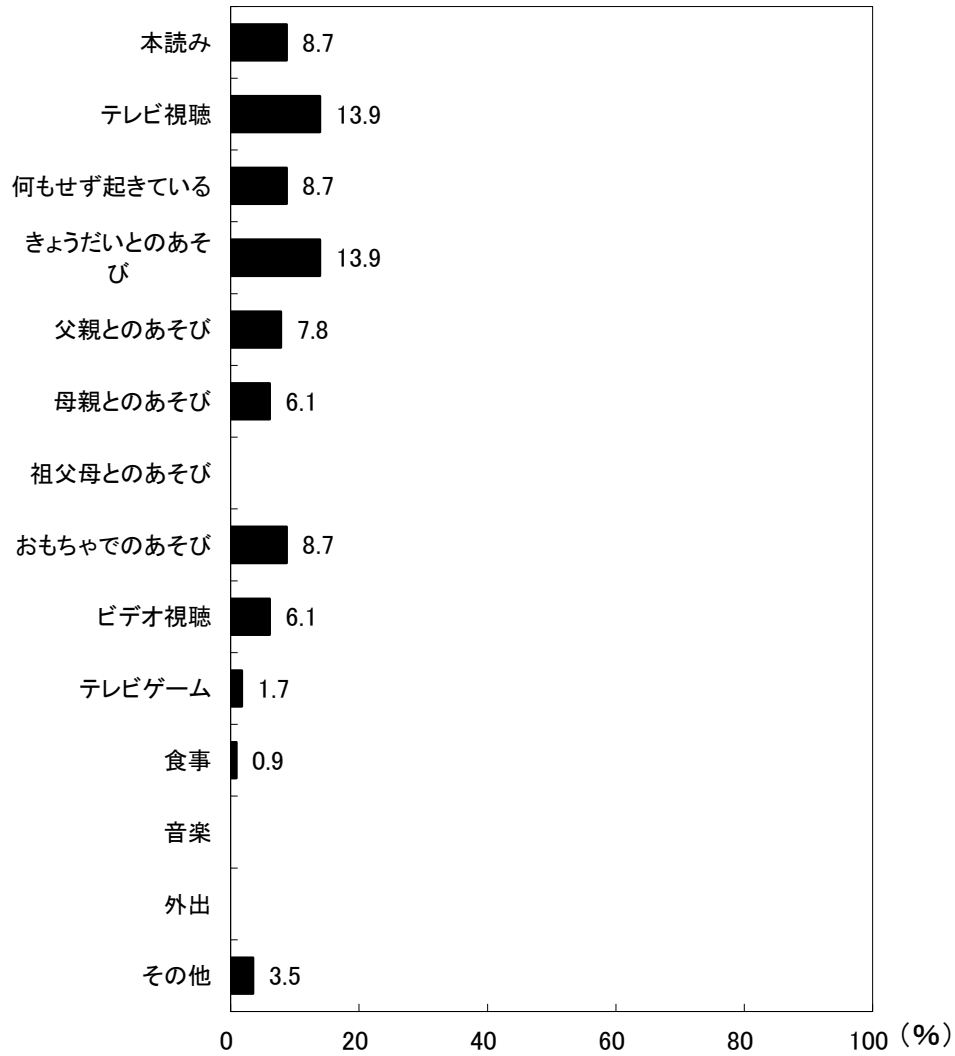

図38-2-5 夜10時以降の活動(女児)

京都府宇治市 保育所(園)・認定こども園

6歳児(77人)

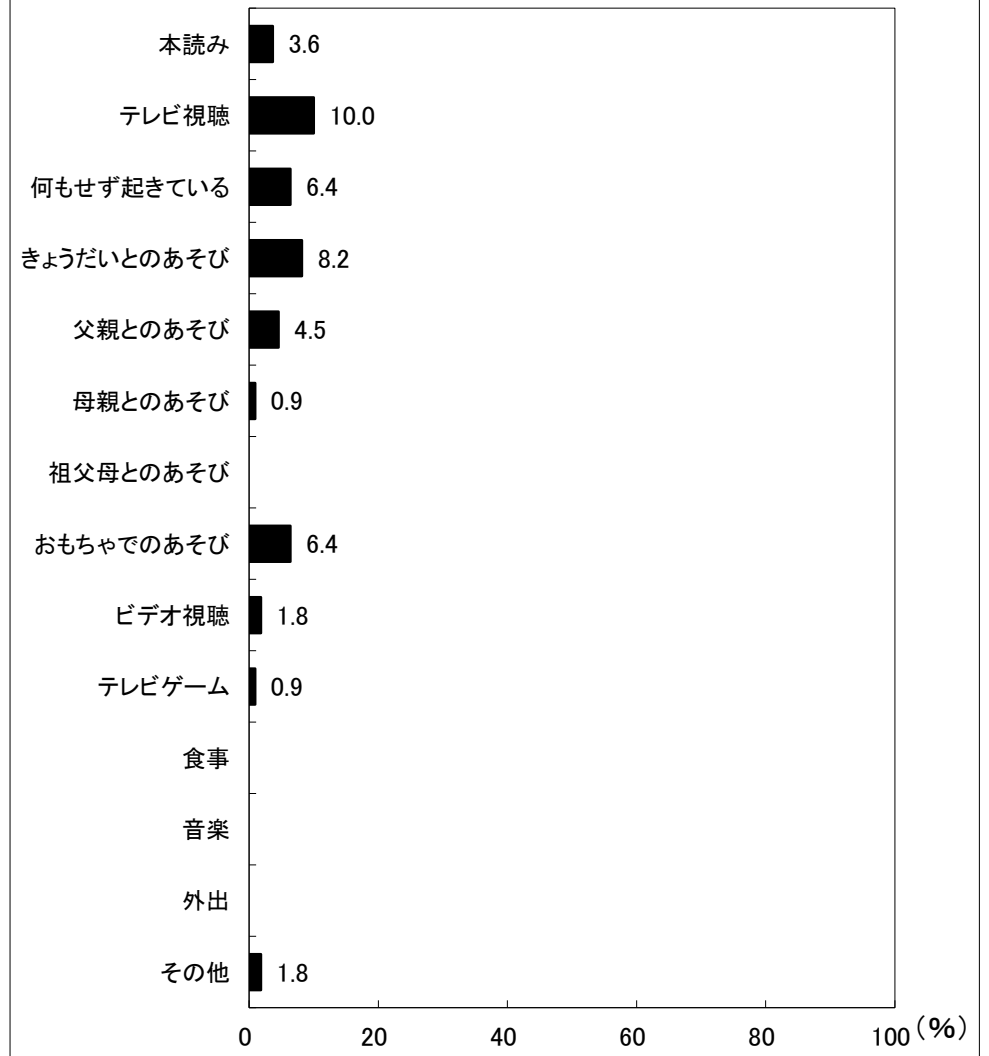

図38-1-6 夜10時以降の活動(男児)

6歳児(73人)

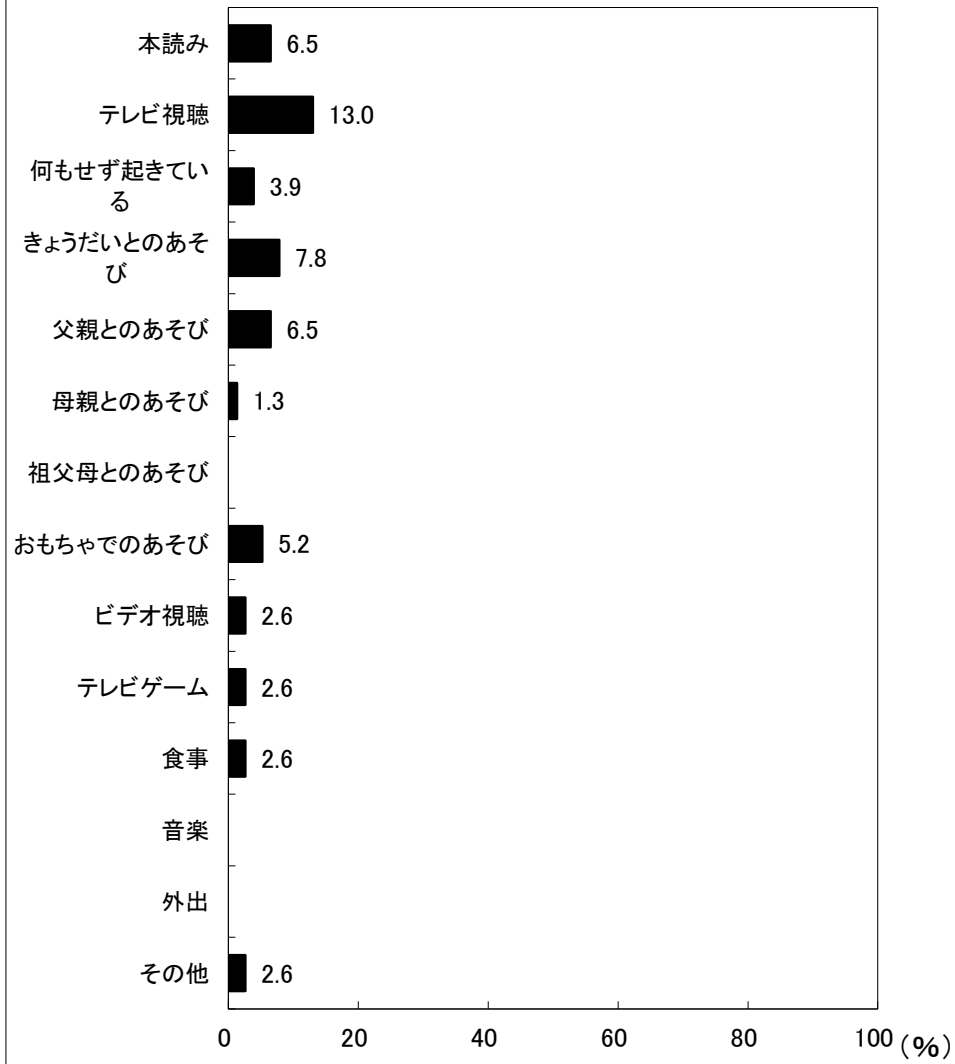
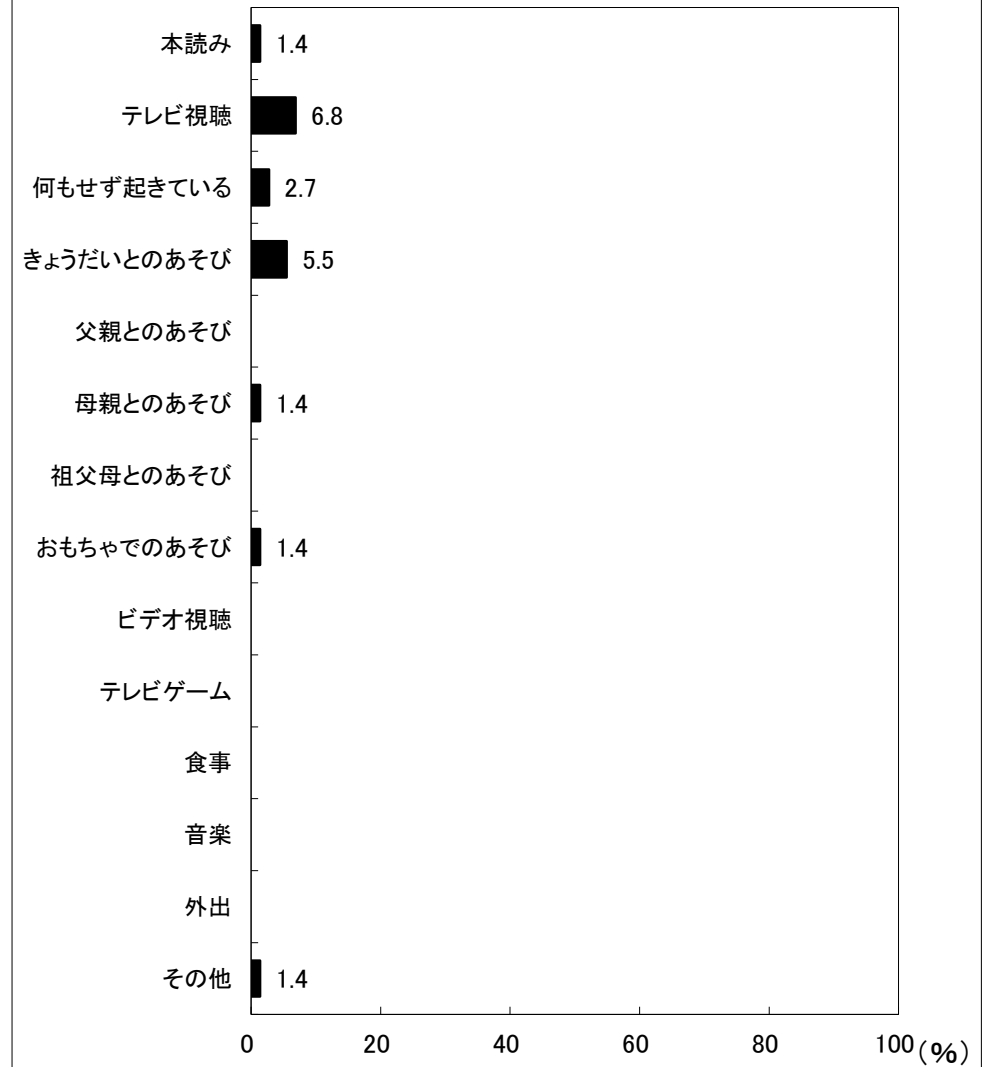

図38-2-6 夜10時以降の活動(女児)