

京都府宮津市 保育所(園) 様

平成29年10月 健康生活調査とりまとめ

平成30年2月報告

京都府宮津市 保育所(園)

表1-1 生活活動の時間・内容および人数(男児)

| 対象 項目 | 1歳児(14人) | | 2歳児(21人) | | 3歳児(23人) | | 4歳児(18人) | | 5歳児(23人) | | 6歳児(7人) | |
|------------|----------|------|----------|------|----------|------|----------|------|----------|------|---------|------|
| | 平均値 | 標準偏差 | 平均値 | 標準偏差 | 平均値 | 標準偏差 | 平均値 | 標準偏差 | 平均値 | 標準偏差 | 平均値 | 標準偏差 |
| 就寝時刻 | 21時11分 | 48分 | 21時24分 | 24分 | 21時32分 | 42分 | 21時24分 | 28分 | 21時26分 | 27分 | 21時12分 | 16分 |
| 睡眠時間 | 9時間40分 | 37分 | 9時間27分 | 29分 | 9時間16分 | 31分 | 9時間22分 | 27分 | 9時間16分 | 30分 | 9時間25分 | 23分 |
| 起床時刻 | 6時51分 | 26分 | 6時51分 | 21分 | 6時47分 | 29分 | 6時46分 | 24分 | 6時43分 | 22分 | 6時37分 | 34分 |
| 朝食時刻 | 7時10分 | 24分 | 7時14分 | 19分 | 7時07分 | 22分 | 7時09分 | 22分 | 7時16分 | 25分 | 7時02分 | 39分 |
| 排便時刻 | 11時16分 | 297分 | 12時25分 | 340分 | 12時05分 | 356分 | 13時45分 | 362分 | 10時53分 | 312分 | 13時35分 | 400分 |
| 登園時刻 | 8時06分 | 24分 | 8時06分 | 23分 | 8時00分 | 24分 | 8時11分 | 22分 | 8時12分 | 23分 | 8時06分 | 28分 |
| 通園時間 | 7分 | 4分 | 9分 | 11分 | 7分 | 3分 | 7分 | 7分 | 6分 | 2分 | 7分 | 4分 |
| あそび時間 | 2時間34分 | 57分 | 2時間27分 | 62分 | 2時間48分 | 88分 | 2時間21分 | 46分 | 2時間16分 | 71分 | 2時間4分 | 70分 |
| うち、外あそび時間 | 24分 | 25分 | 33分 | 27分 | 23分 | 19分 | 28分 | 32分 | 17分 | 20分 | 45分 | 42分 |
| TV・ビデオ視聴時間 | 55分 | 37分 | 1時間15分 | 48分 | 1時間43分 | 89分 | 1時間27分 | 42分 | 1時間31分 | 53分 | 1時間34分 | 26分 |
| 遊ぶ人数(人) | 2.1 | 1.3 | 2.3 | 2.1 | 1.9 | 0.7 | 2.4 | 1.3 | 1.9 | 0.8 | 2.7 | 1.1 |
| 夕食時刻 | 18時30分 | 33分 | 18時38分 | 30分 | 18時27分 | 35分 | 18時40分 | 38分 | 18時44分 | 34分 | 18時44分 | 32分 |

※ 人数が少ないと、一部の個人データに影響されやすくなります。

表1-2 生活活動の時間・内容および人数(女児)

| 対象 項目 | 1歳児(7人) | | 2歳児(19人) | | 3歳児(22人) | | 4歳児(16人) | | 5歳児(21人) | | 6歳児(15人) | |
|------------|---------|------|----------|------|----------|------|----------|------|----------|------|----------|------|
| | 平均値 | 標準偏差 | 平均値 | 標準偏差 | 平均値 | 標準偏差 | 平均値 | 標準偏差 | 平均値 | 標準偏差 | 平均値 | 標準偏差 |
| 就寝時刻 | 20時53分 | 32分 | 21時17分 | 42分 | 21時24分 | 38分 | 21時22分 | 27分 | 21時19分 | 45分 | 21時24分 | 34分 |
| 睡眠時間 | 9時間32分 | 46分 | 9時間28分 | 37分 | 9時間26分 | 36分 | 9時間21分 | 21分 | 9時間36分 | 38分 | 9時間27分 | 35分 |
| 起床時刻 | 6時25分 | 32分 | 6時46分 | 37分 | 6時50分 | 26分 | 6時44分 | 25分 | 6時56分 | 25分 | 6時51分 | 32分 |
| 朝食時刻 | 7時04分 | 38分 | 7時11分 | 27分 | 7時14分 | 30分 | 7時04分 | 26分 | 7時21分 | 26分 | 7時18分 | 27分 |
| 排便時刻 | 11時00分 | 415分 | 11時53分 | 340分 | 15時37分 | 338分 | 9時58分 | 261分 | 8時43分 | 187分 | 7時26分 | 15分 |
| 登園時刻 | 7時48分 | 30分 | 8時13分 | 26分 | 8時00分 | 36分 | 7時57分 | 32分 | 8時13分 | 30分 | 8時09分 | 32分 |
| 通園時間 | 9分 | 3分 | 5分 | 2分 | 6分 | 4分 | 5分 | 3分 | 6分 | 3分 | 5分 | 3分 |
| あそび時間 | 3時間8分 | 64分 | 2時間41分 | 76分 | 2時間10分 | 53分 | 2時間31分 | 130分 | 2時間0分 | 45分 | 2時間2分 | 48分 |
| うち、外あそび時間 | 21分 | 33分 | 21分 | 23分 | 15分 | 17分 | 20分 | 32分 | 16分 | 21分 | 12分 | 18分 |
| TV・ビデオ視聴時間 | 1時間34分 | 65分 | 1時間18分 | 54分 | 1時間12分 | 45分 | 1時間4分 | 38分 | 1時間5分 | 37分 | 1時間22分 | 40分 |
| 遊ぶ人数(人) | 2.1 | 1.3 | 2.1 | 0.9 | 1.9 | 0.7 | 2.6 | 0.7 | 2.0 | 0.7 | 2.1 | 0.8 |
| 夕食時刻 | 18時30分 | 24分 | 18時32分 | 26分 | 18時32分 | 29分 | 18時52分 | 31分 | 18時32分 | 40分 | 18時42分 | 46分 |

※ 人数が少ないと、一部の個人データに影響されやすくなります。

京都府宮津市 保育所(園)

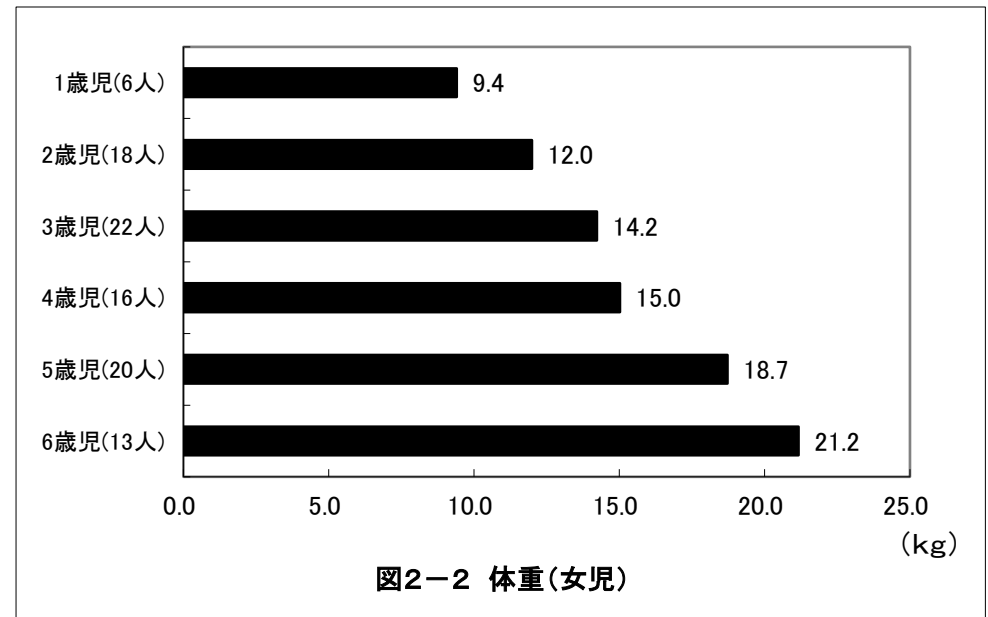
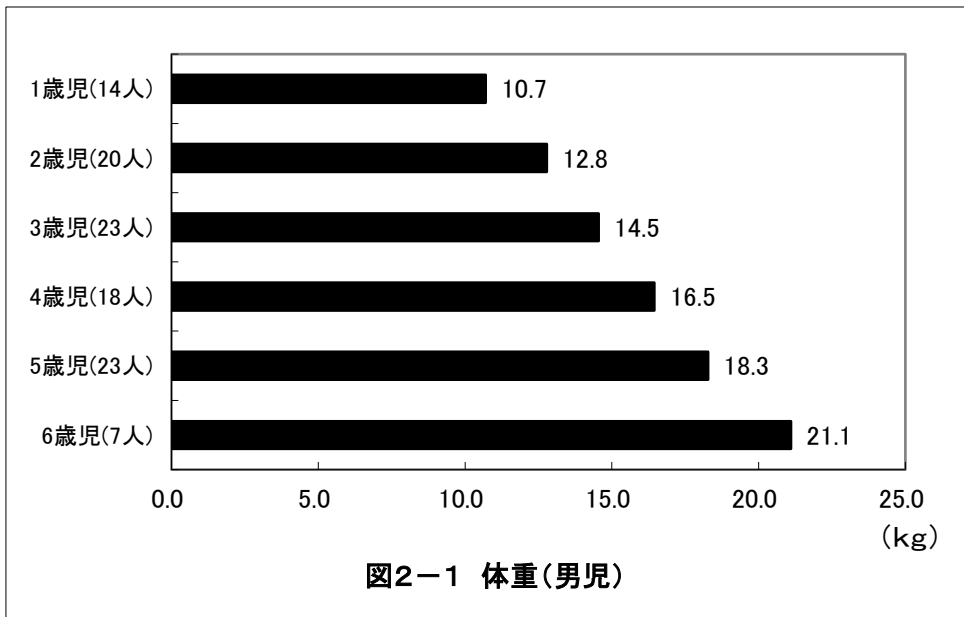
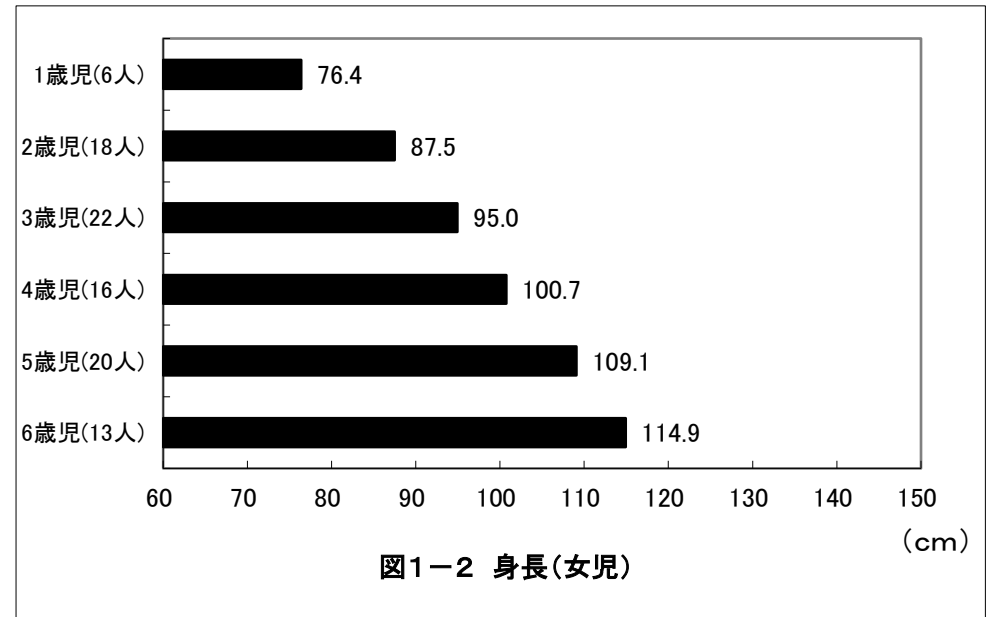
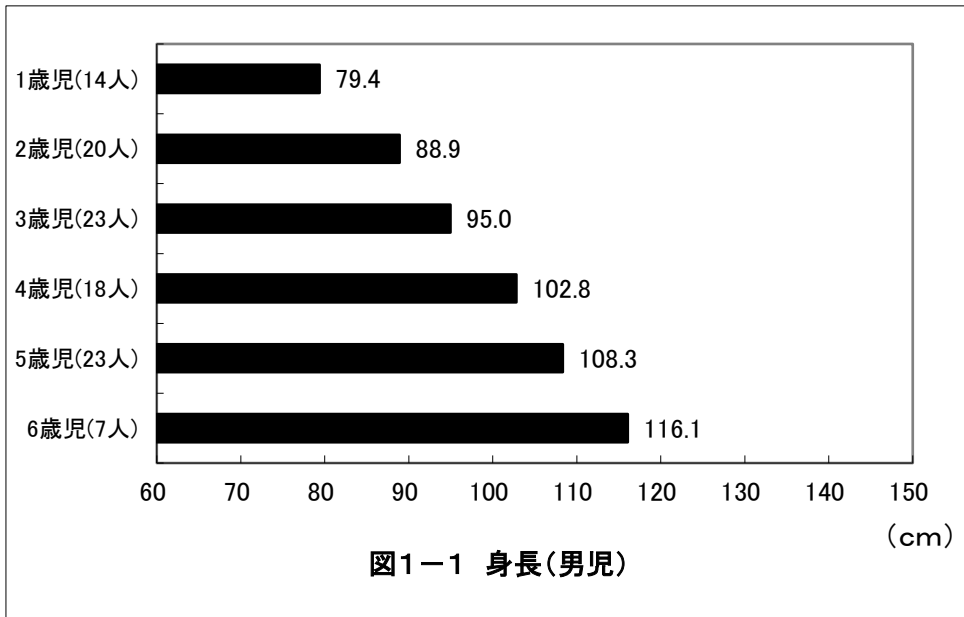

京都府宮津市 保育所(園)

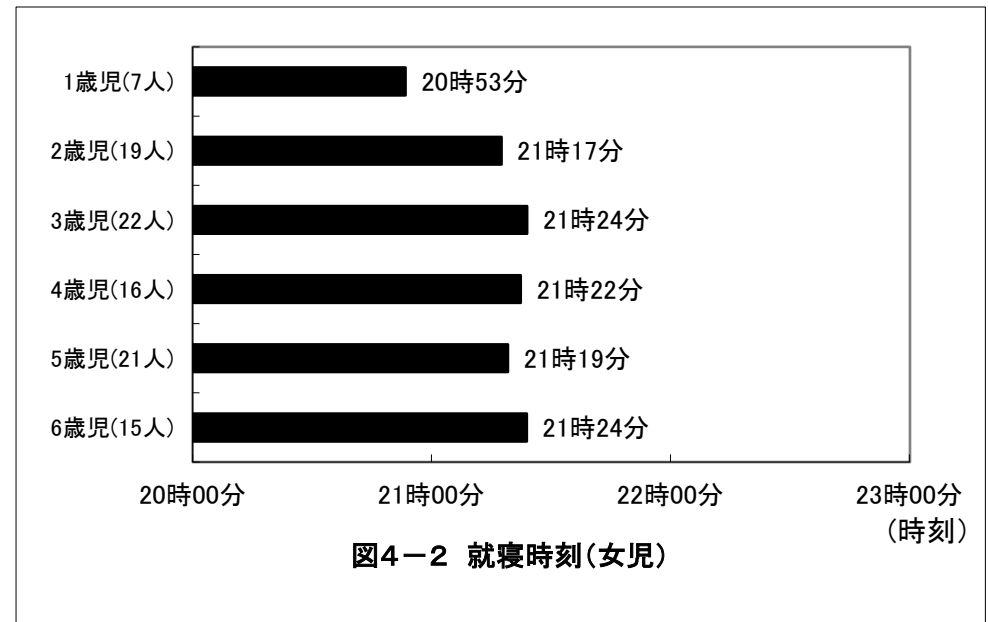
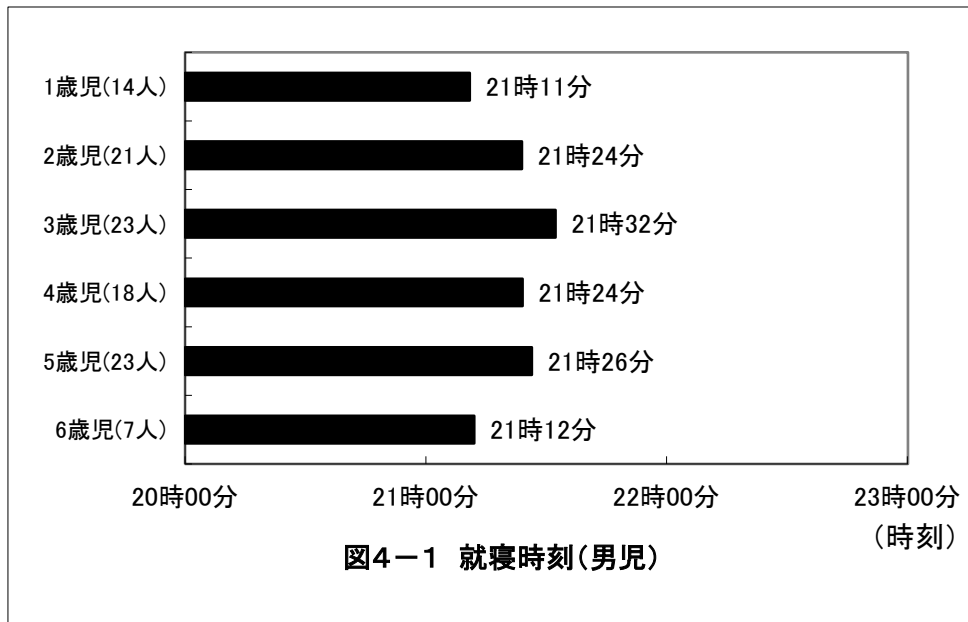
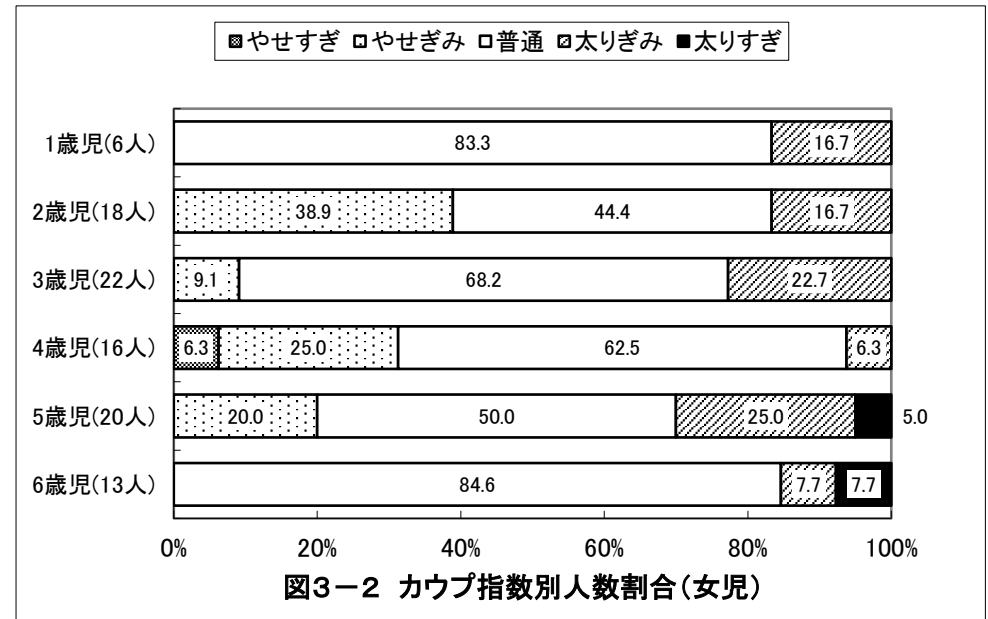
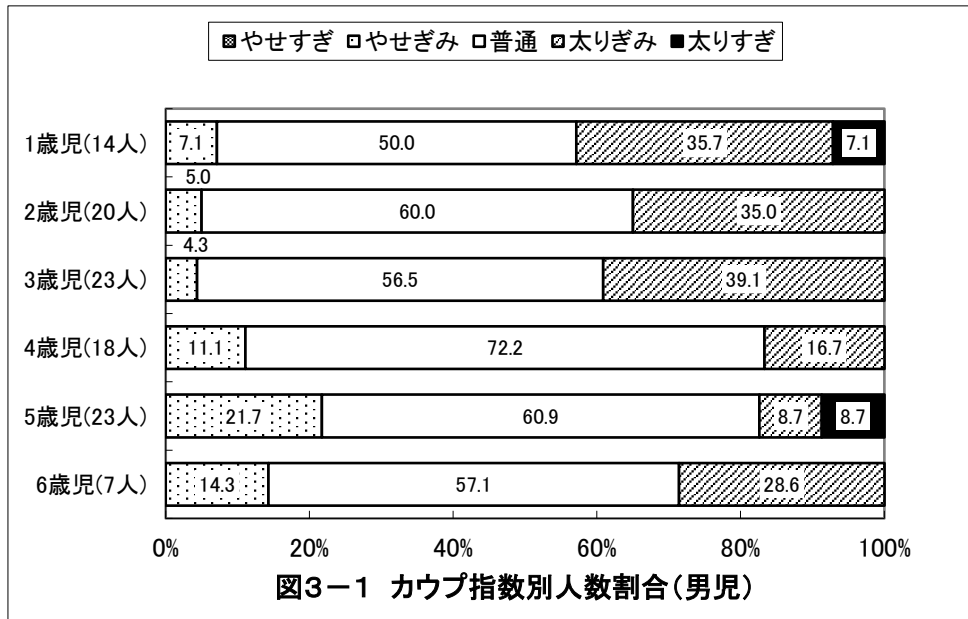

京都府宮津市 保育所(園)

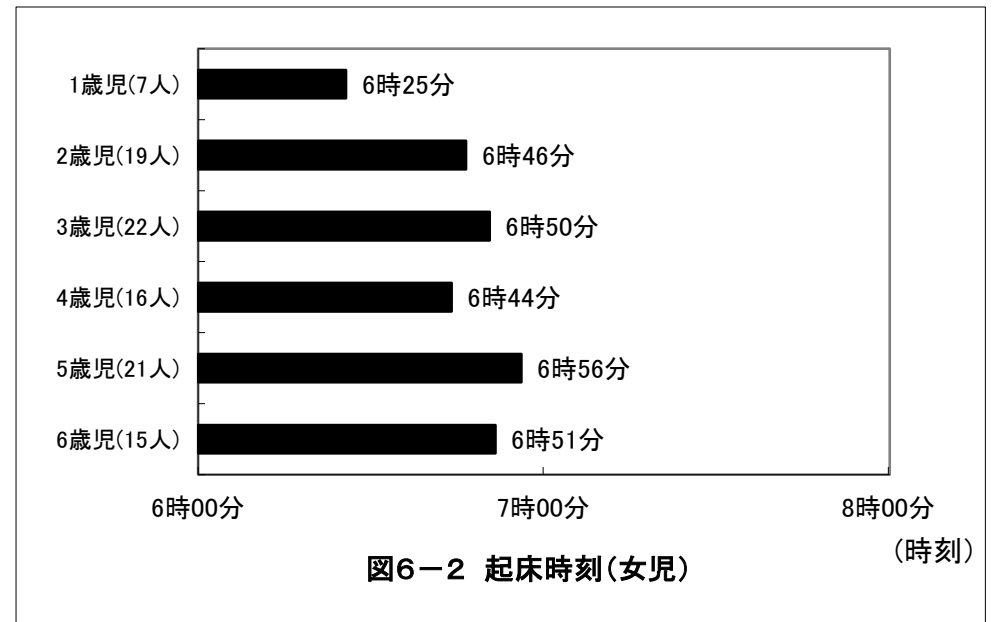
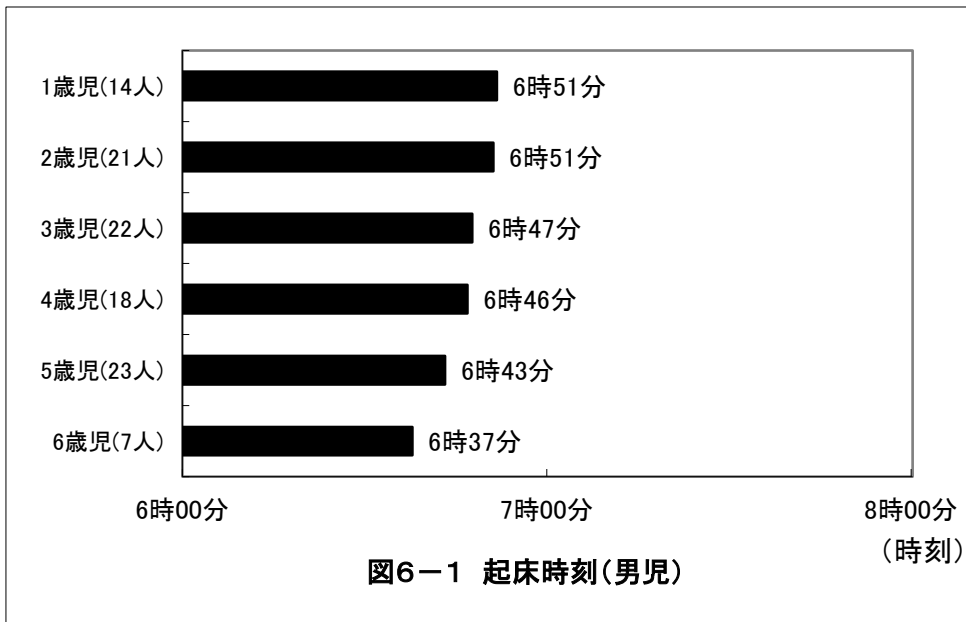
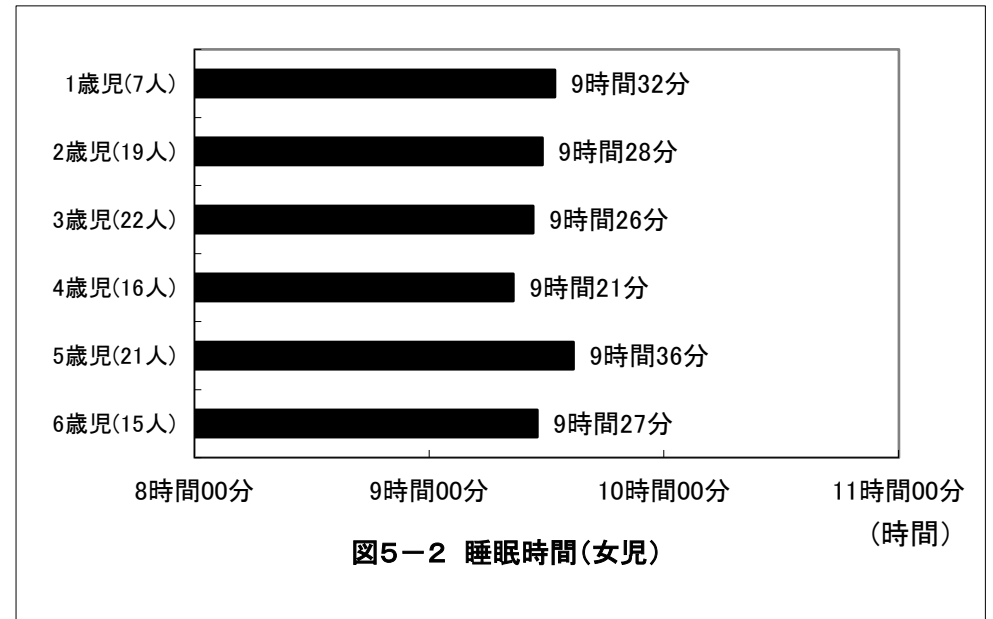
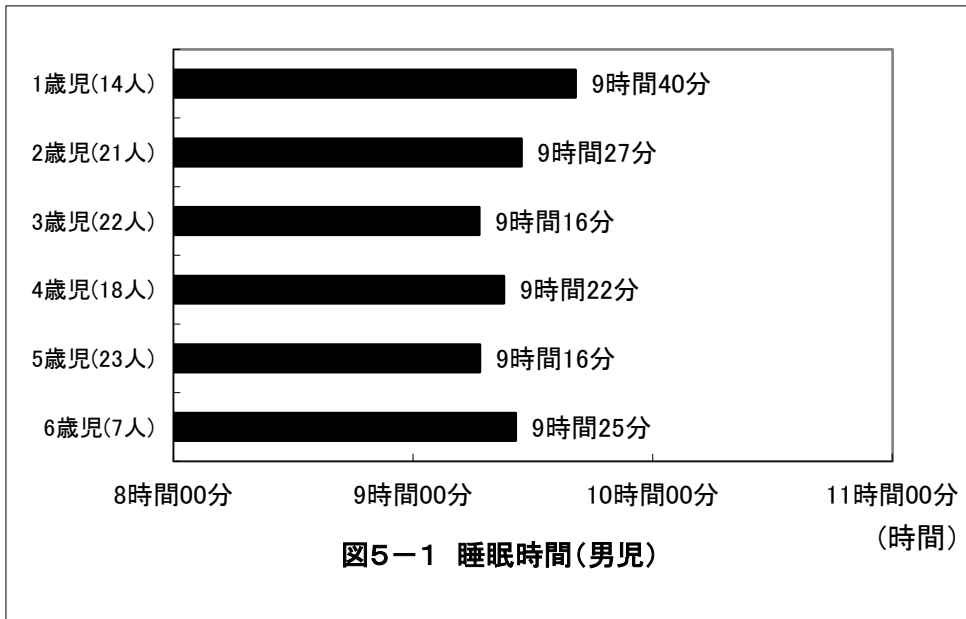

京都府宮津市 保育所(園)

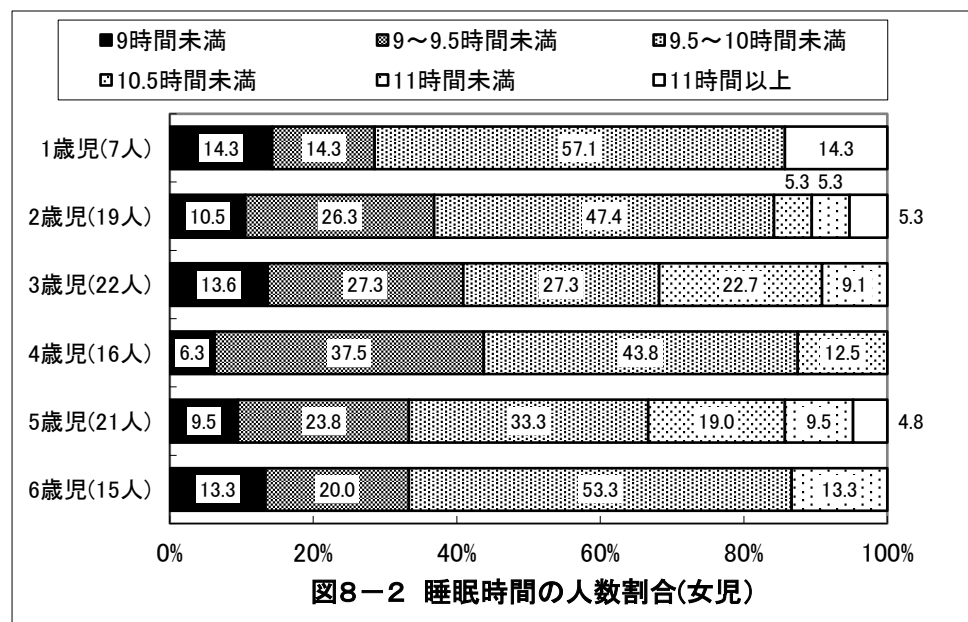
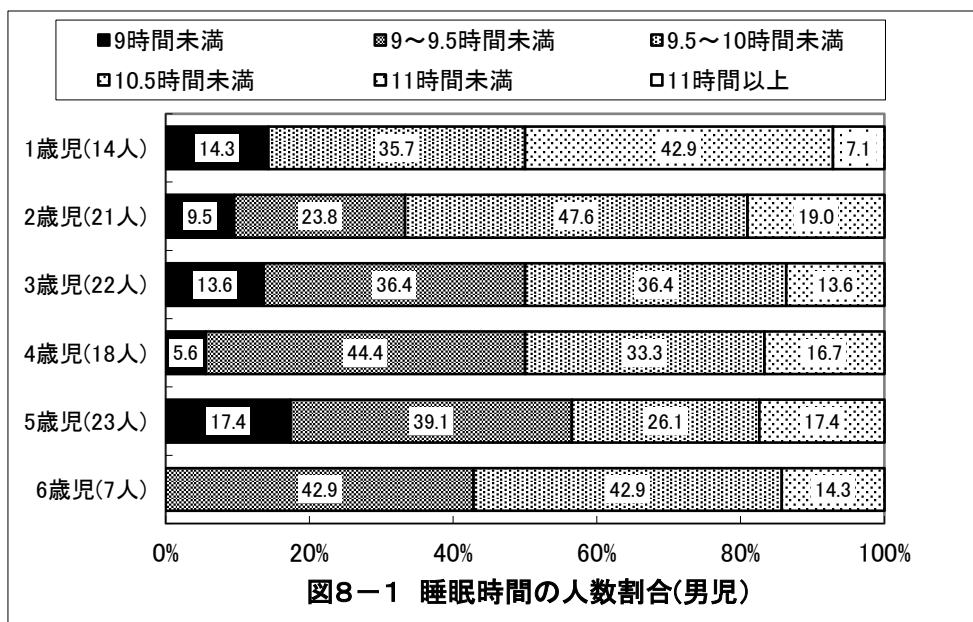
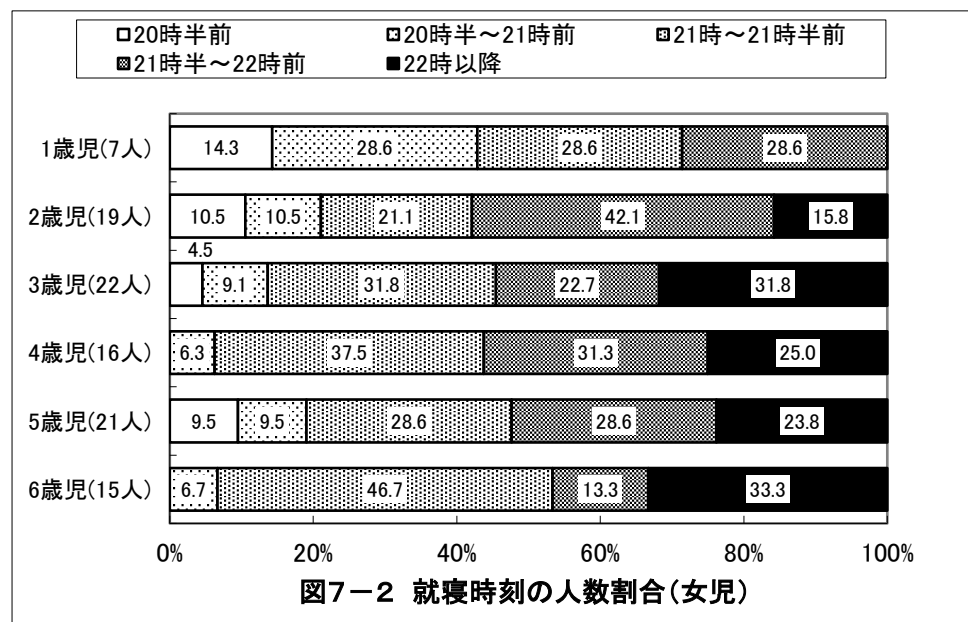
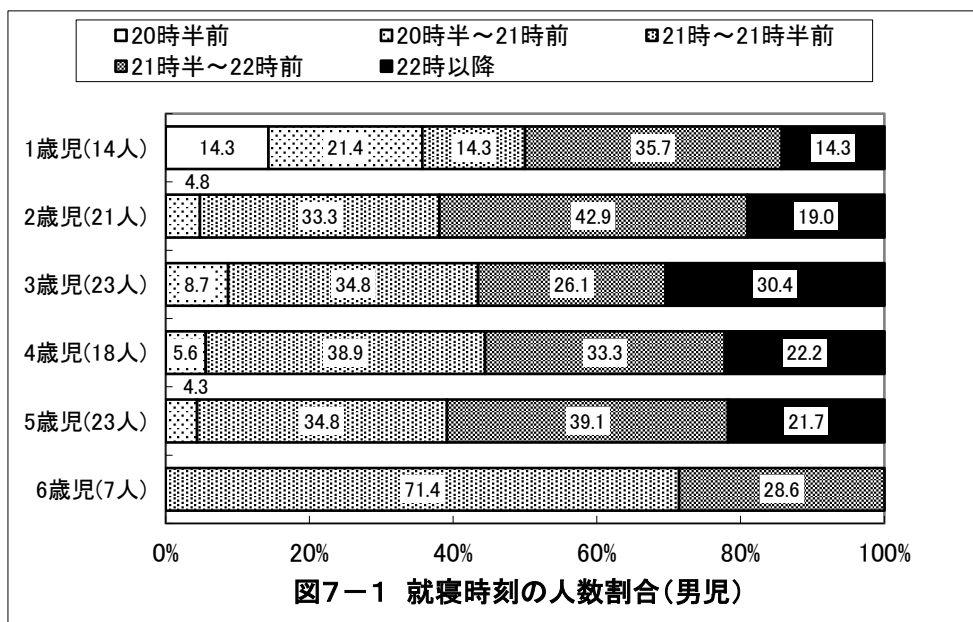

京都府宮津市 保育所(園)

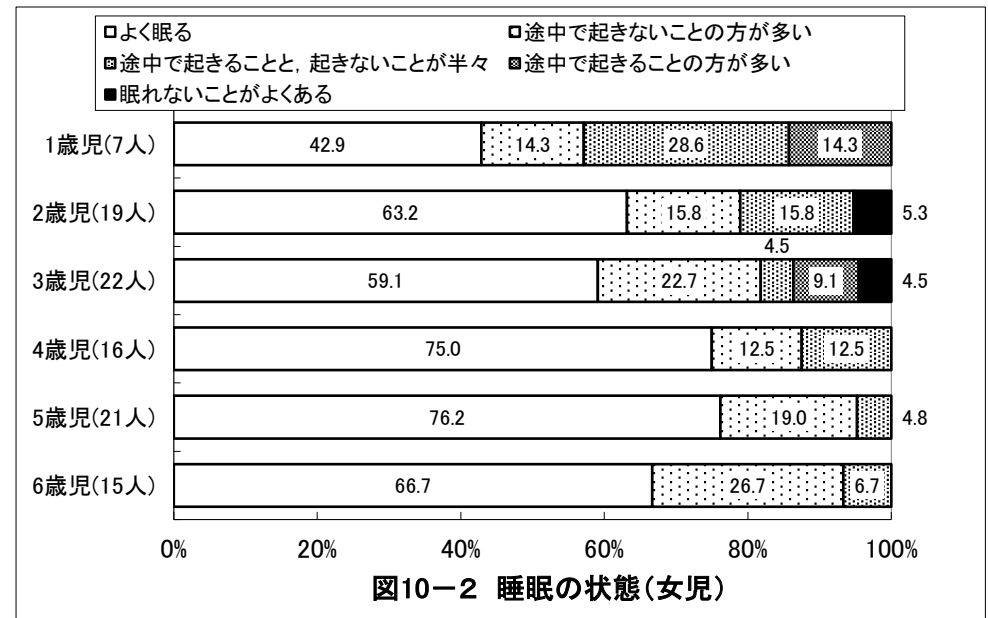
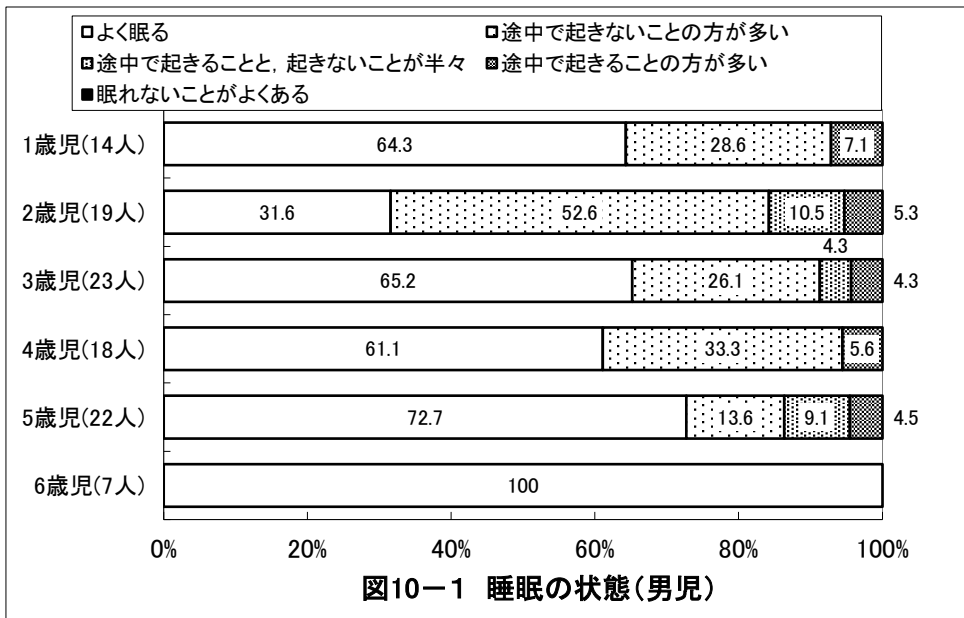
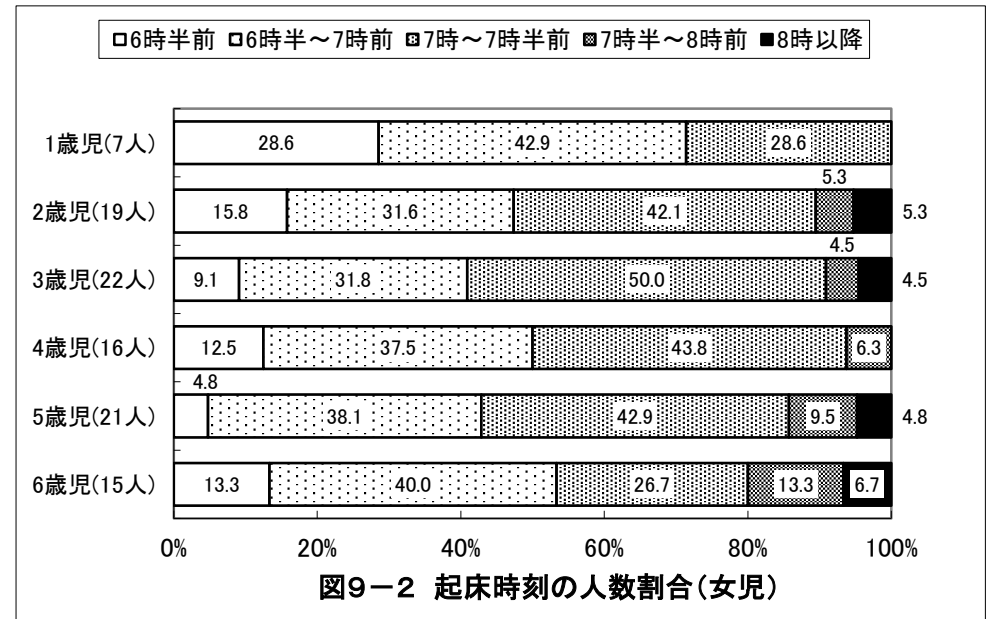
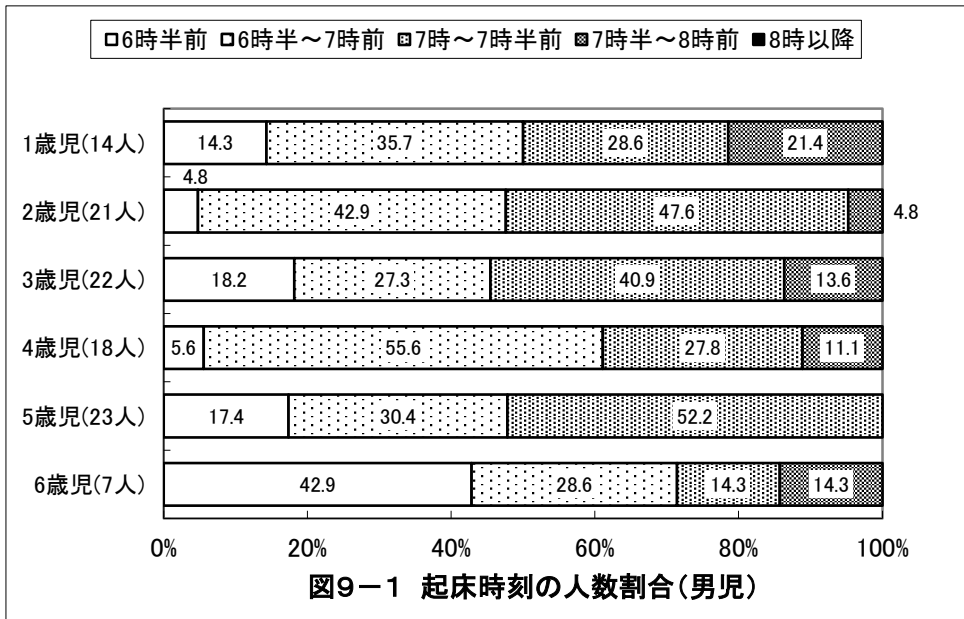

京都府宮津市 保育所(園)

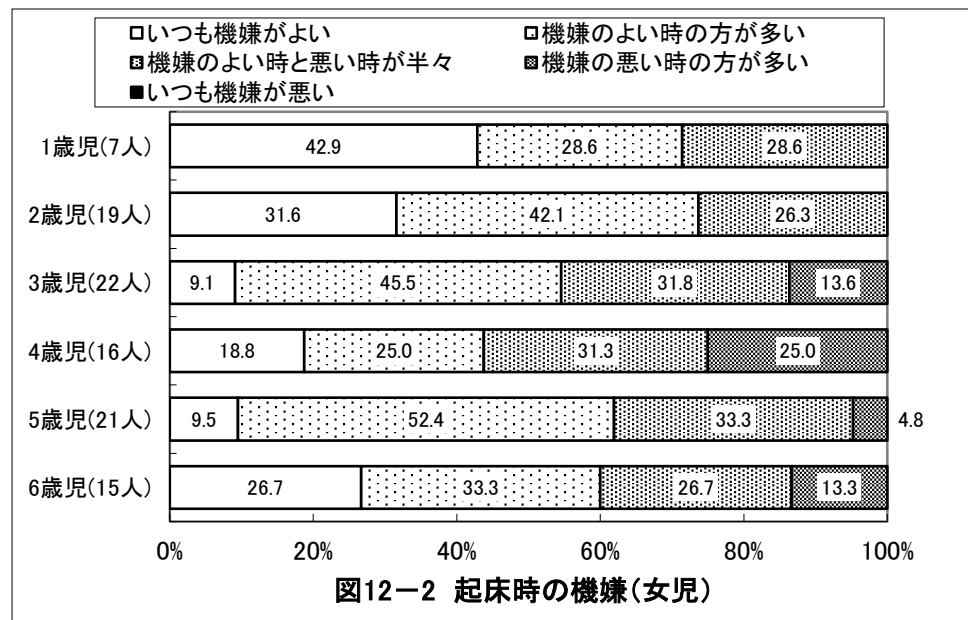
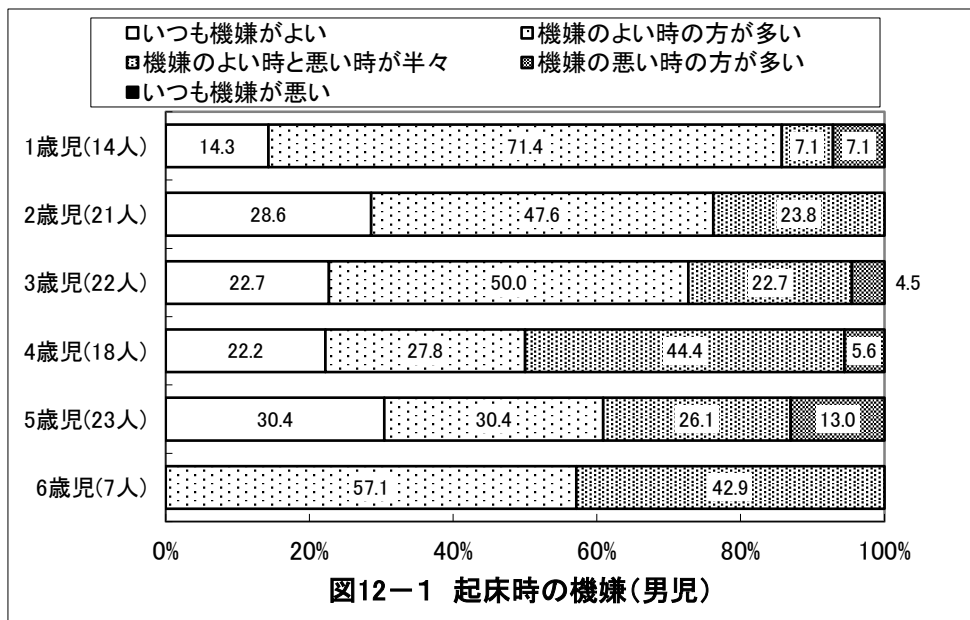
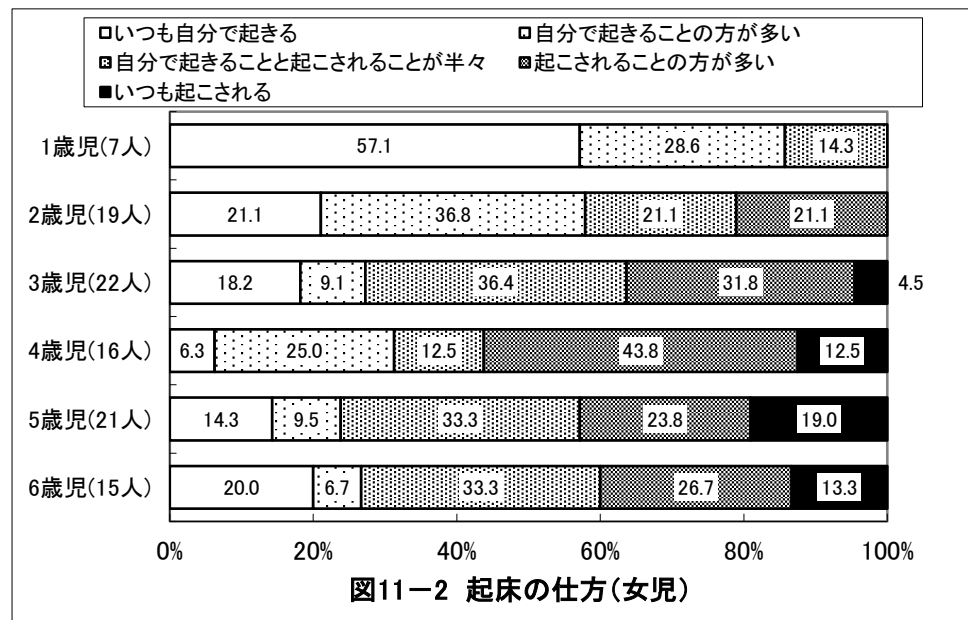
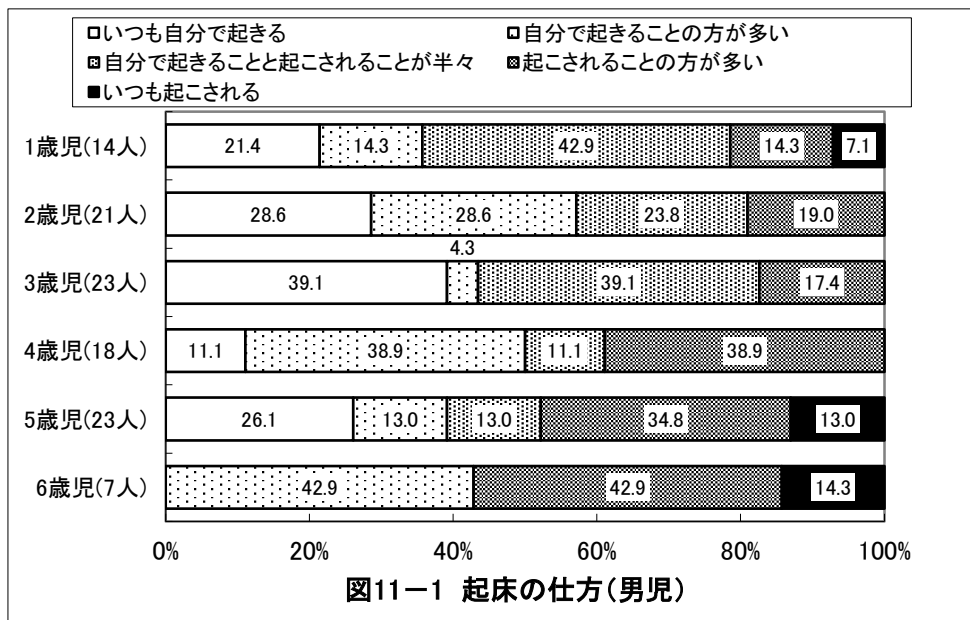

京都府宮津市 保育所(園)

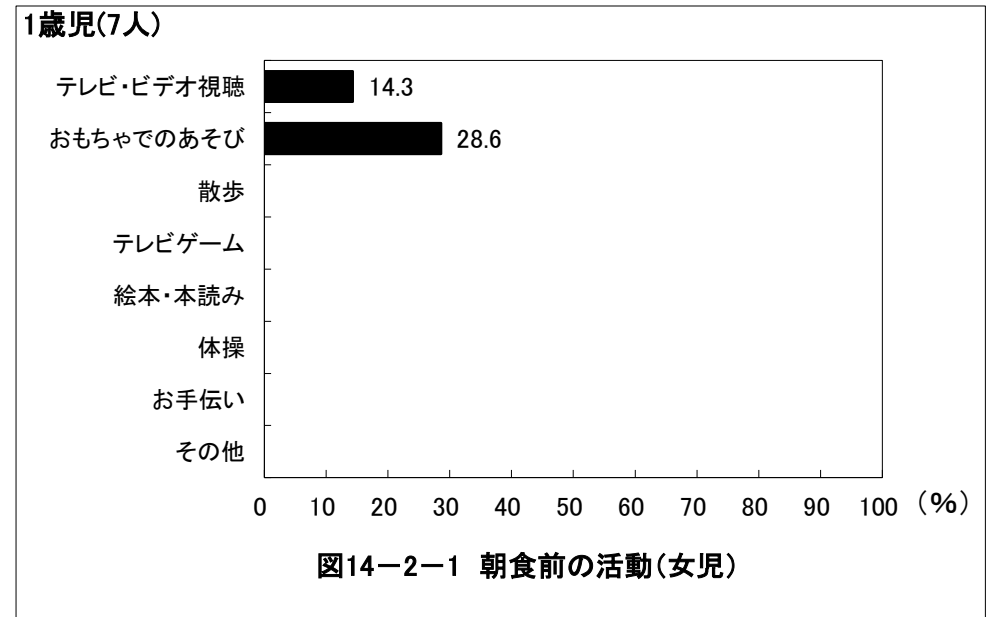
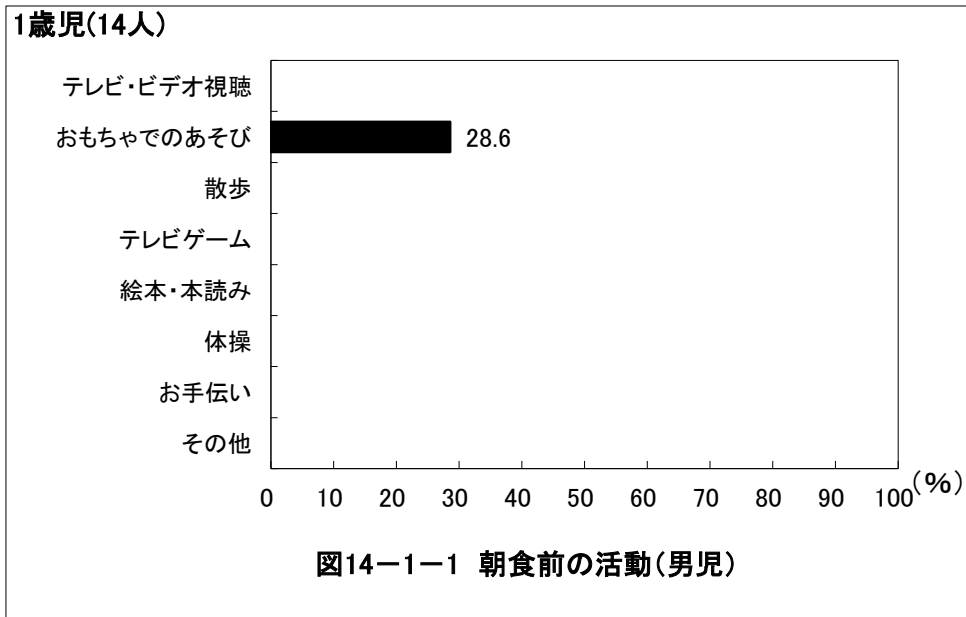
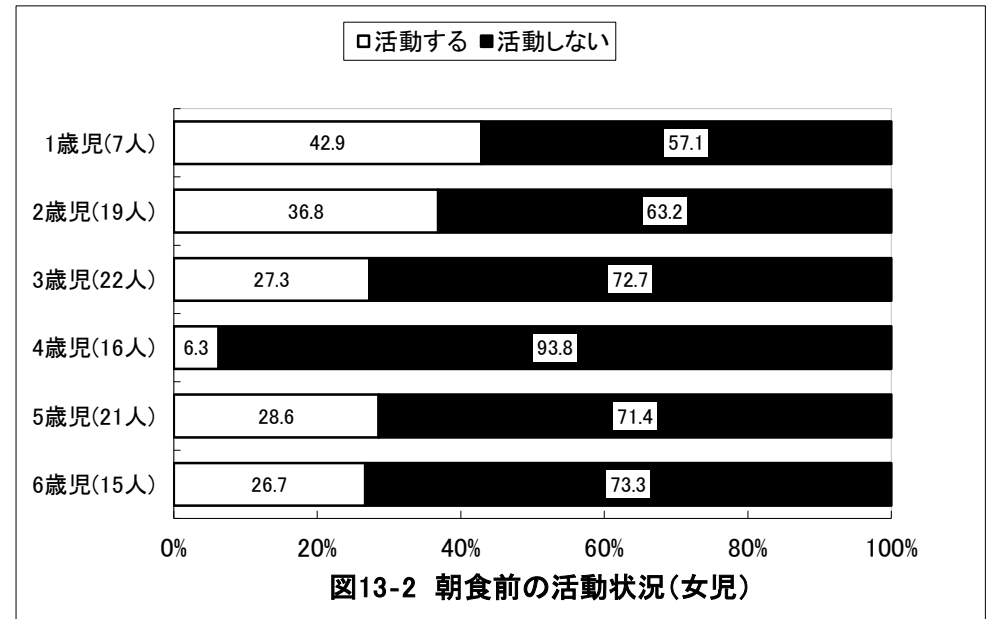
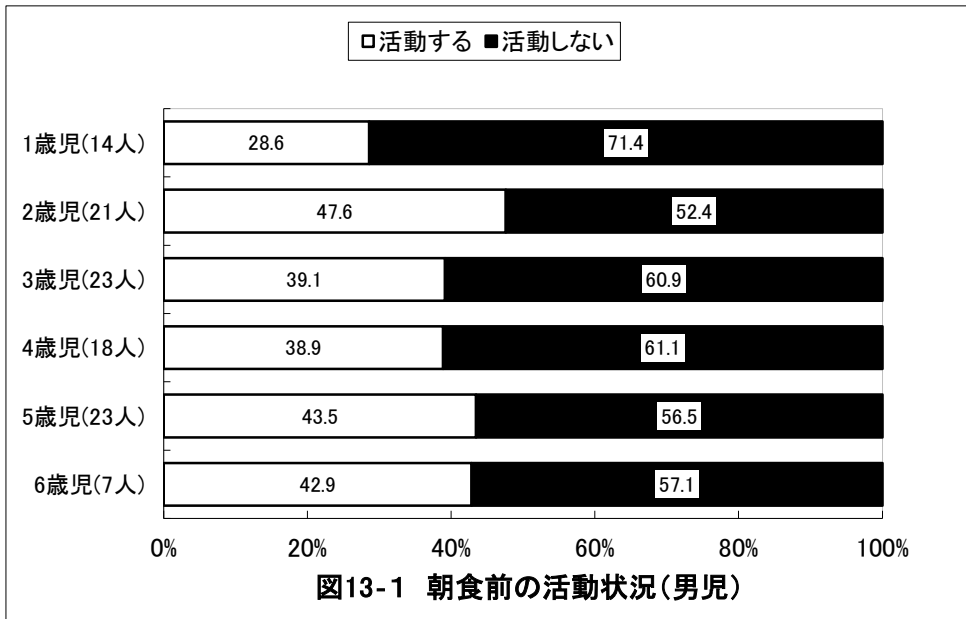

京都府宮津市 保育所(園)

2歳児(21人)



図14-1-2 朝食前の活動(男児)

2歳児(19人)

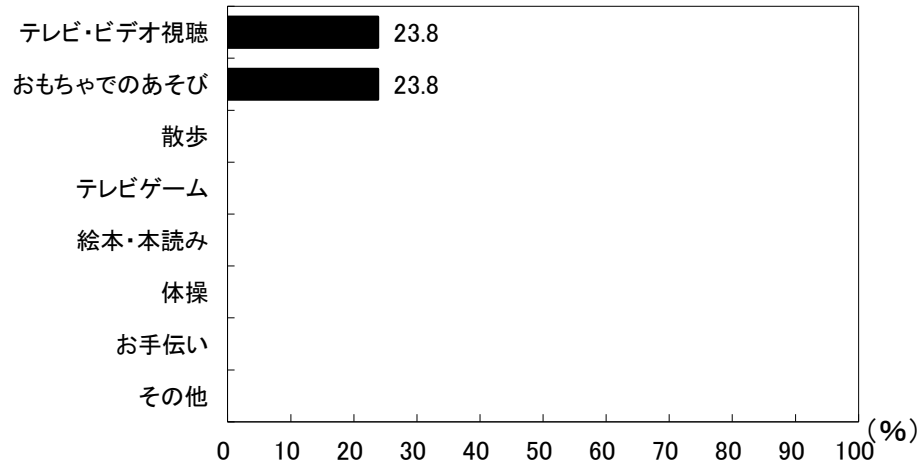

図14-2-2 朝食前の活動(女児)

3歳児(23人)

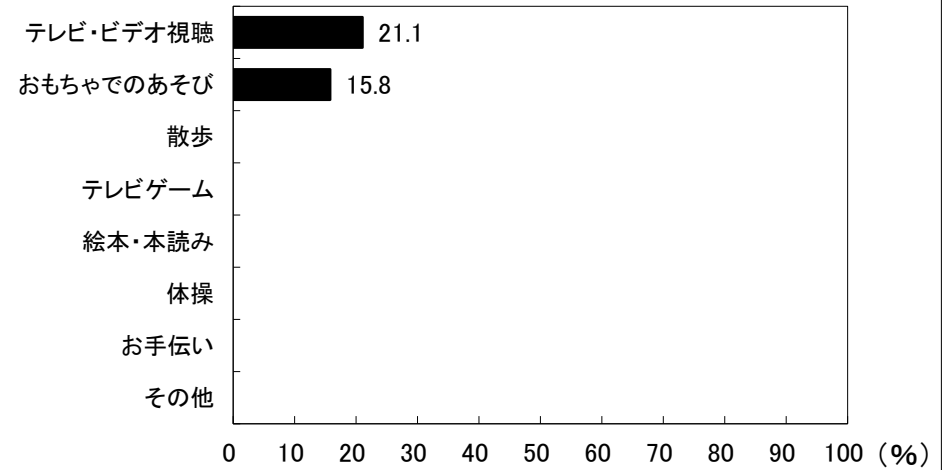

図14-1-3 朝食前の活動(男児)

3歳児(22人)

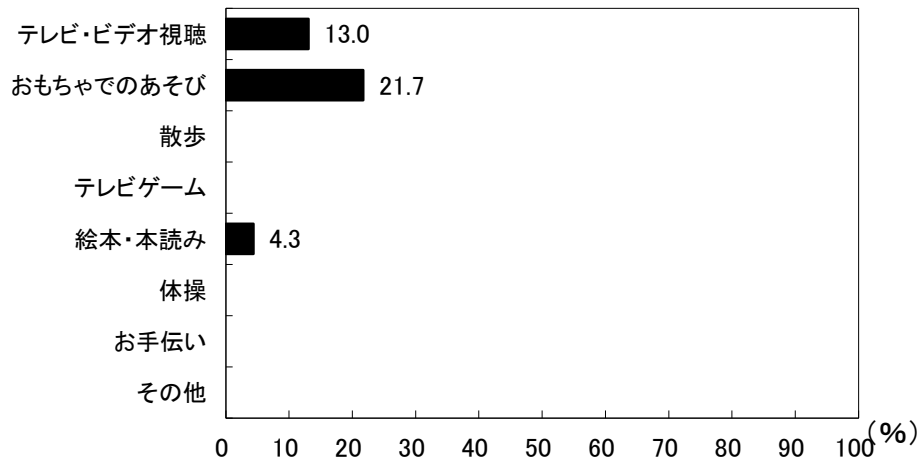

図14-2-3 朝食前の活動(女児)

京都府宮津市 保育所(園)

4歳児(18人)

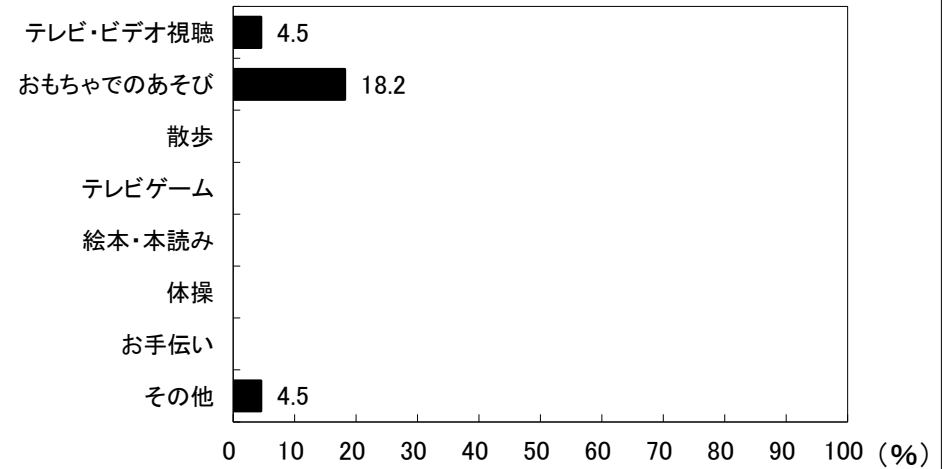

図14-1-4 朝食前の活動(男児)

4歳児(16人)

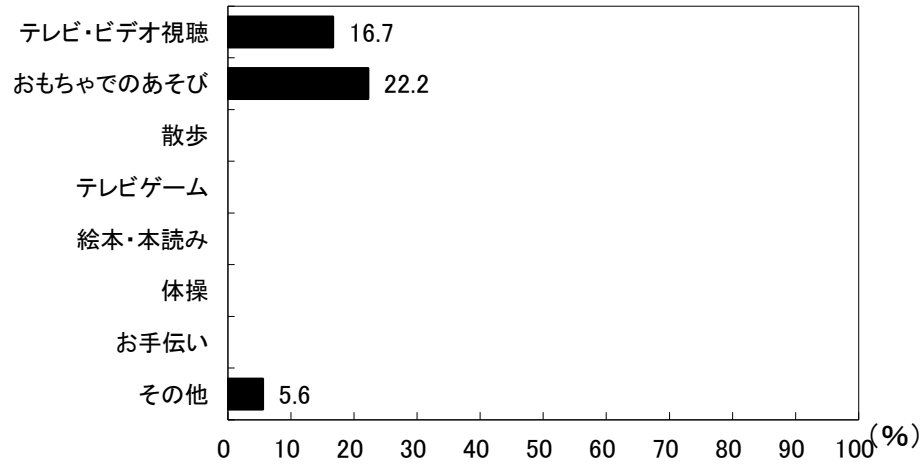

図14-2-4 朝食前の活動(女児)

5歳児(23人)

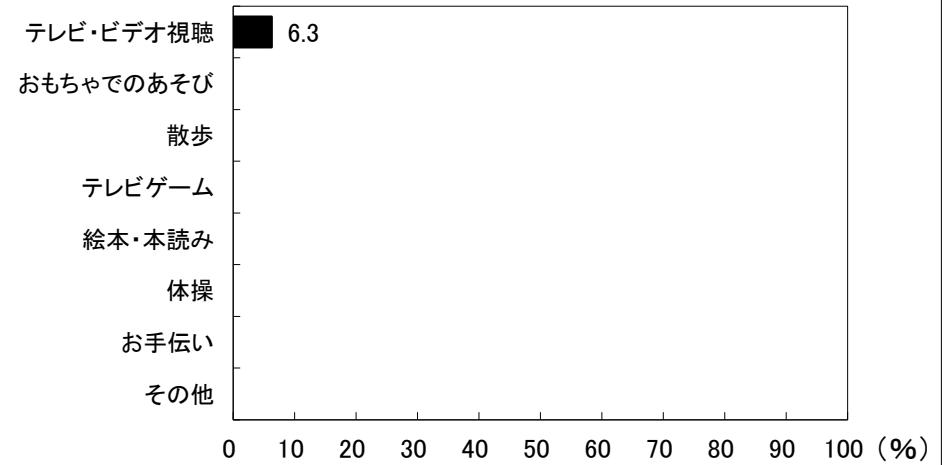

図14-1-5 朝食前の活動(男児)

5歳児(21人)

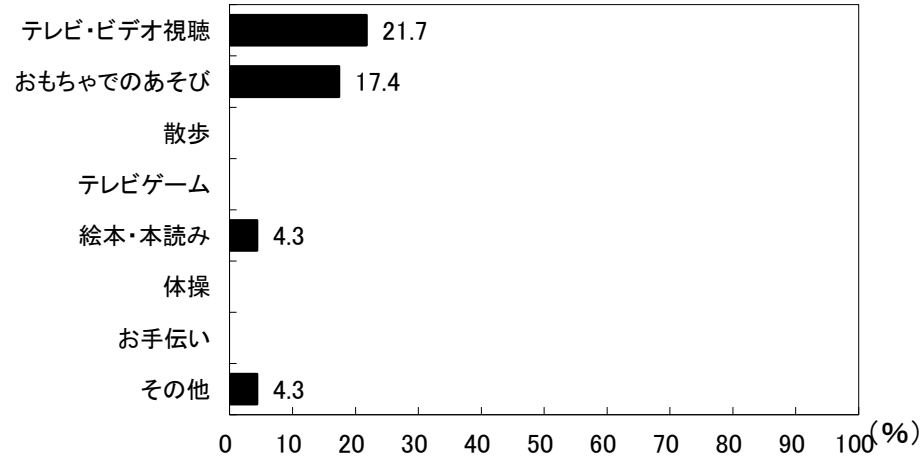

図14-2-5 朝食前の活動(女児)

京都府宮津市 保育所(園)



京都府宮津市 保育所(園)

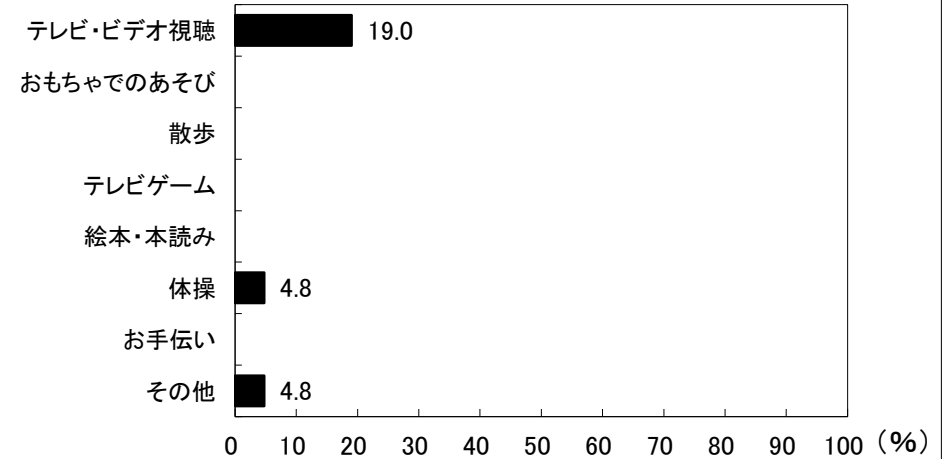
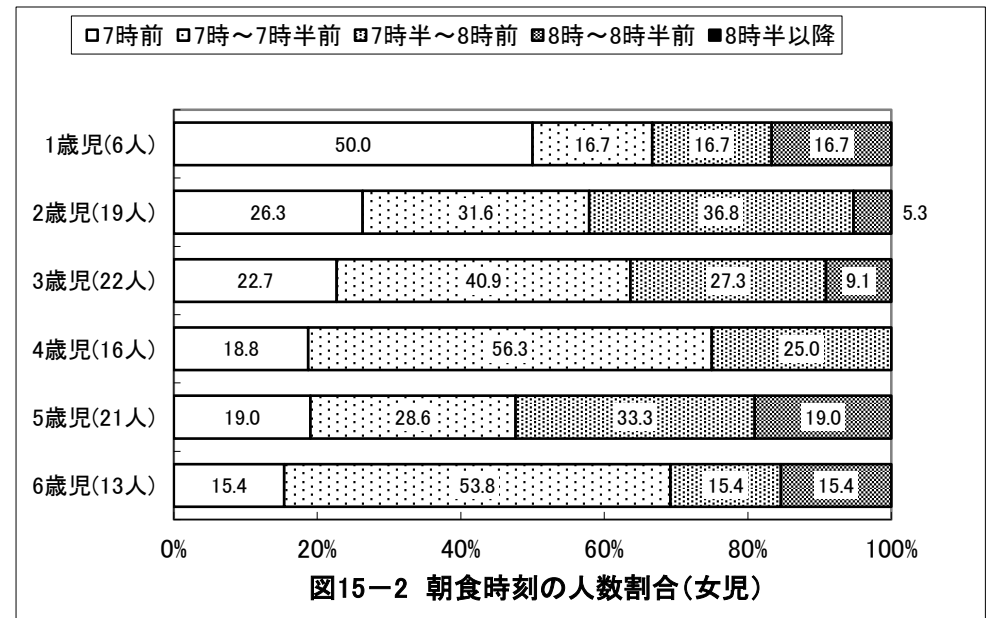
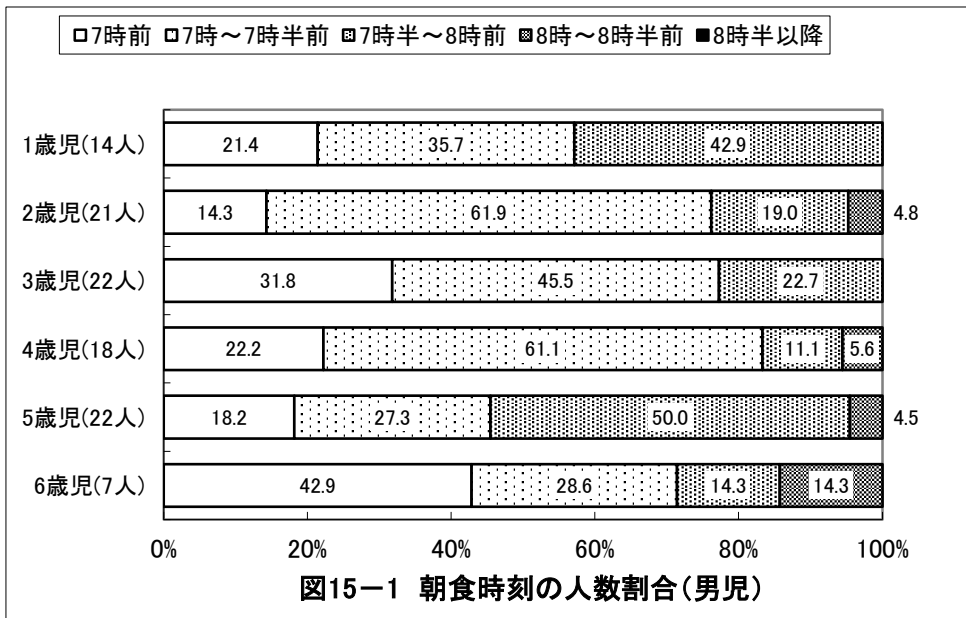
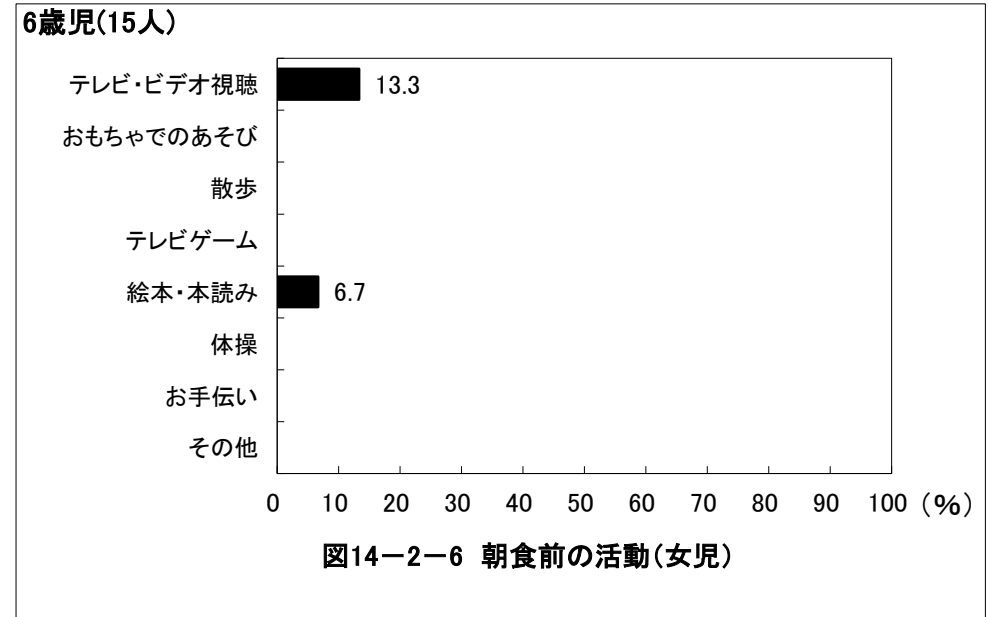
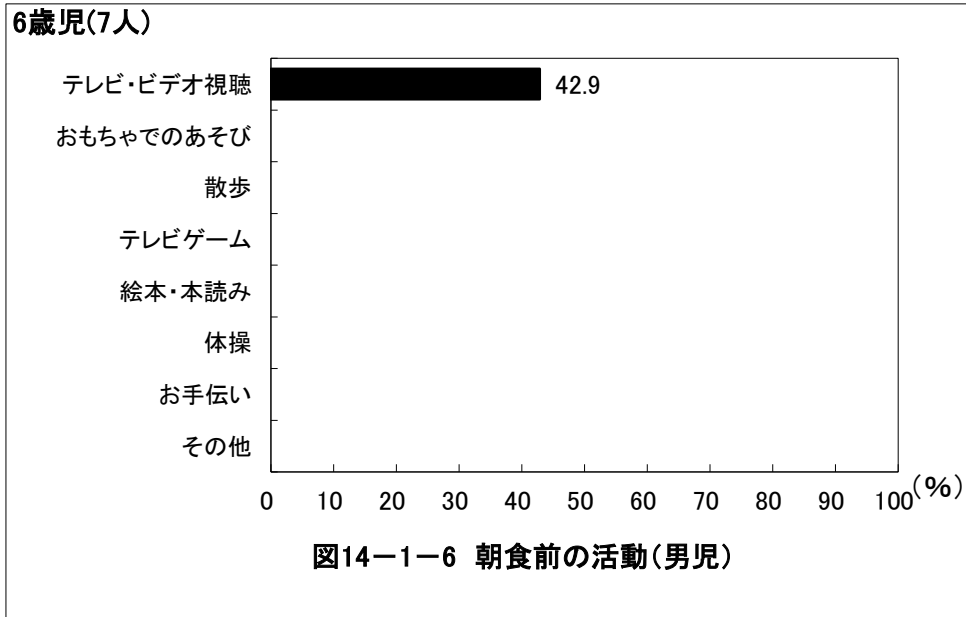
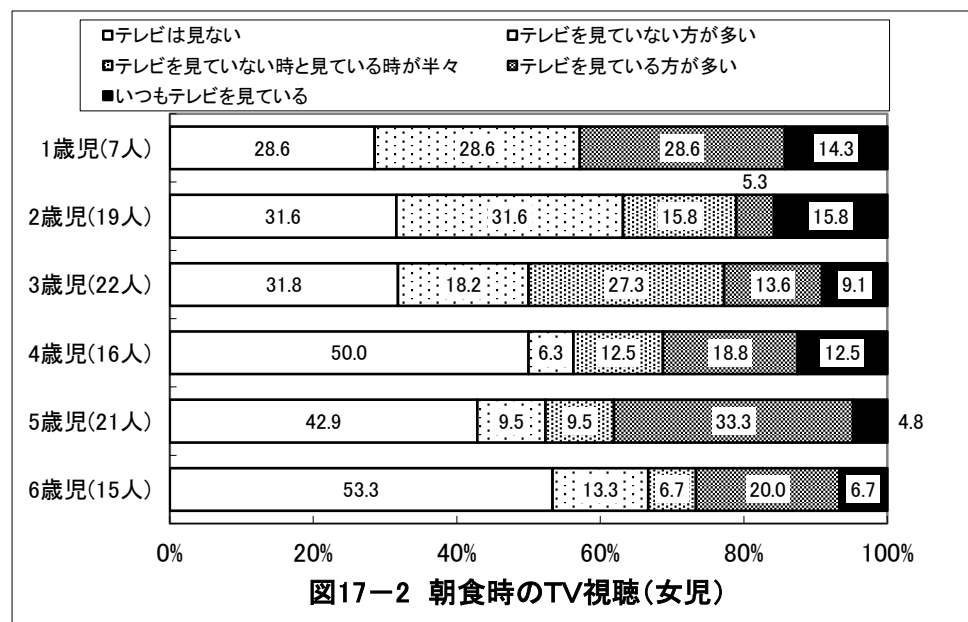
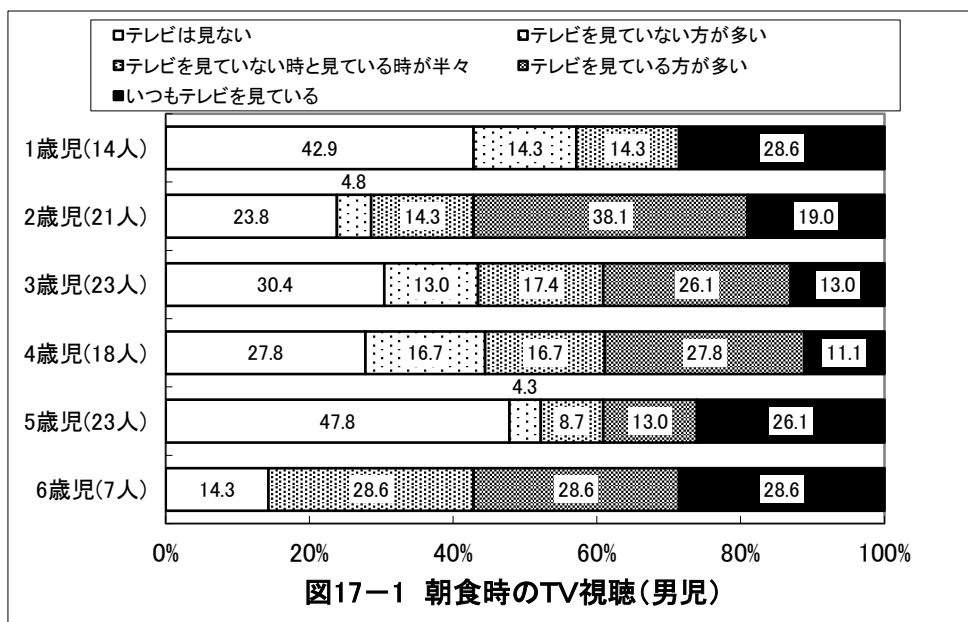
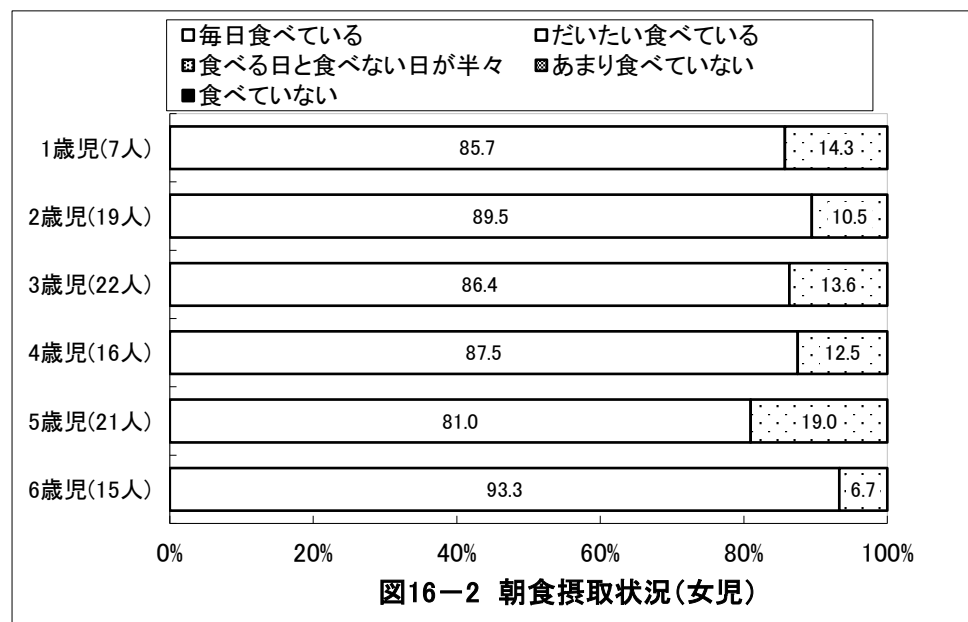
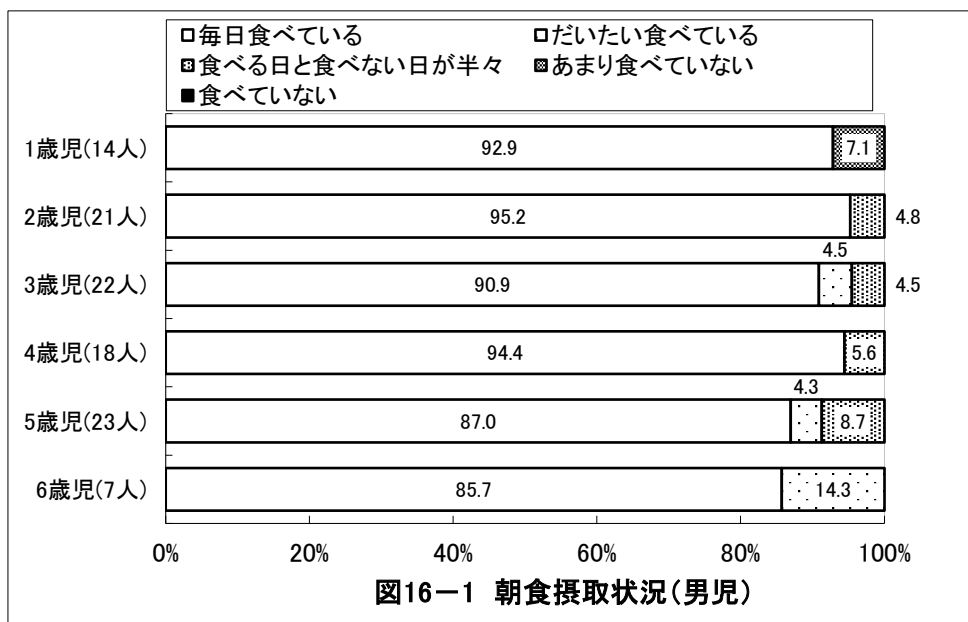

京都府宮津市 保育所(園)

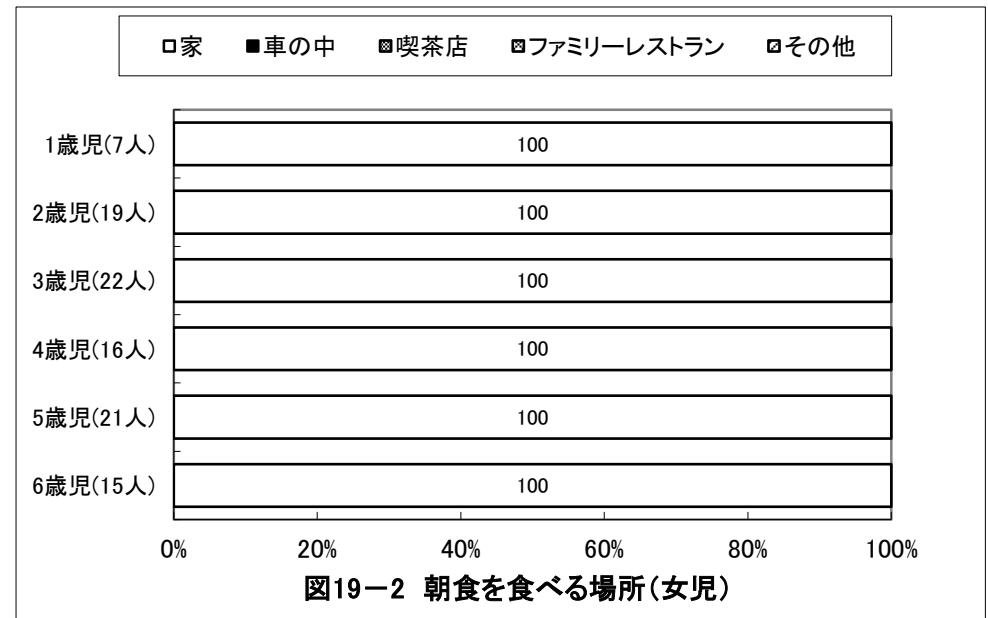
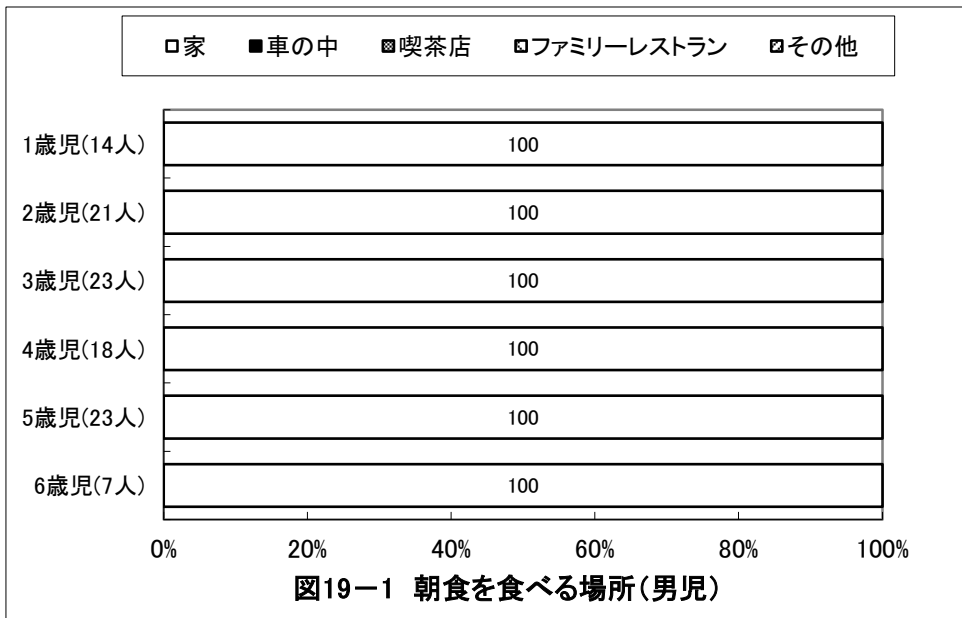
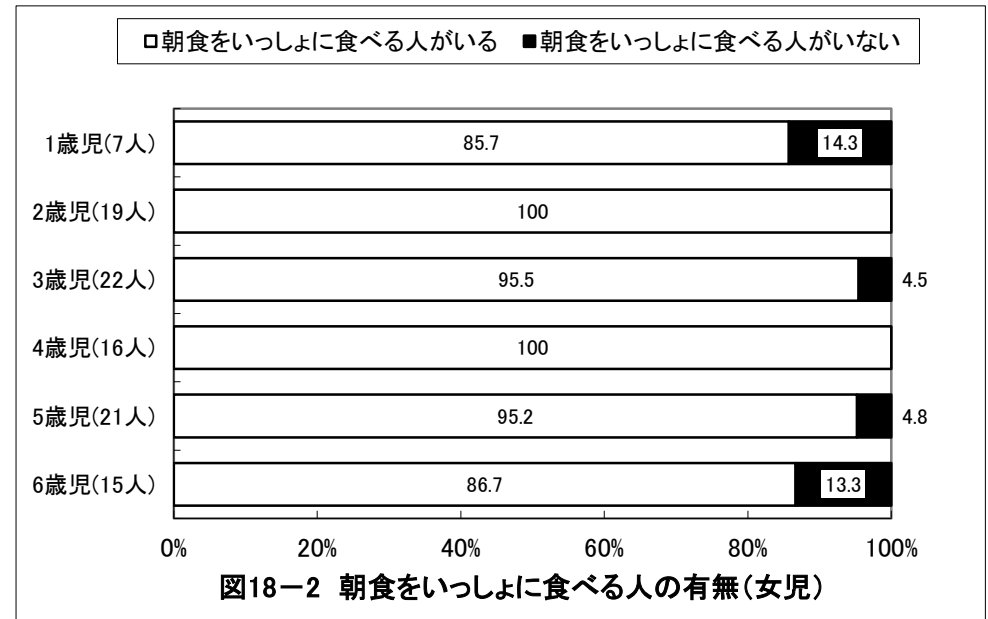
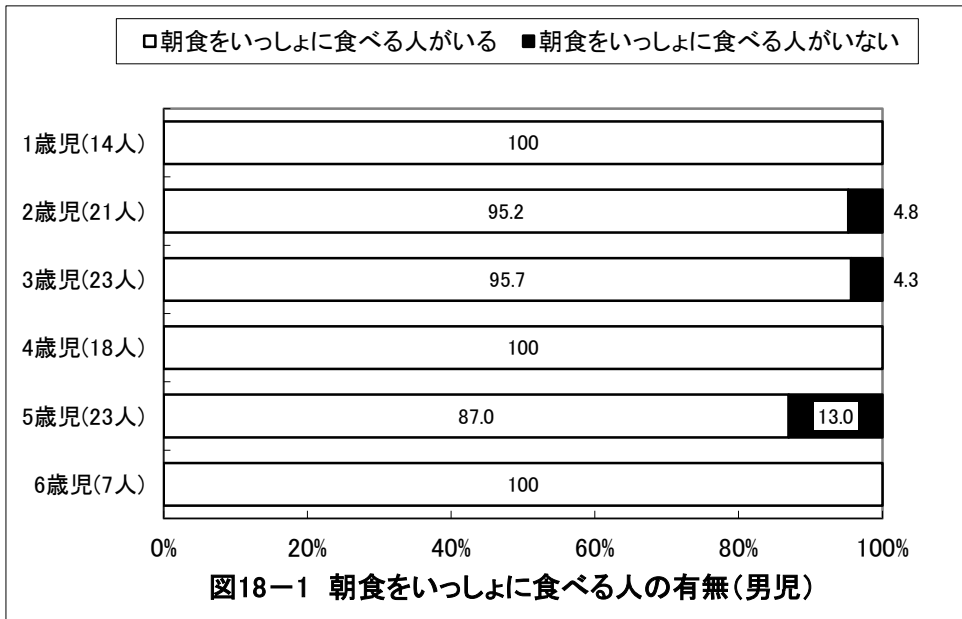

京都府宮津市 保育所(園)

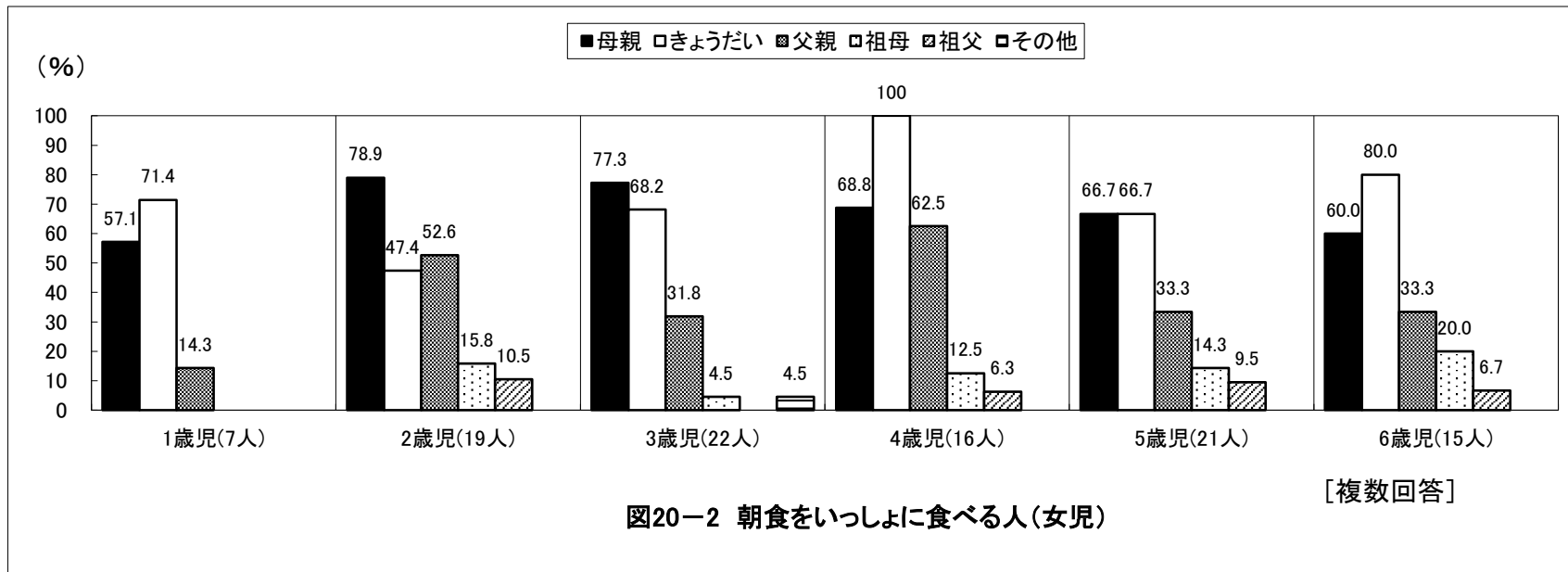
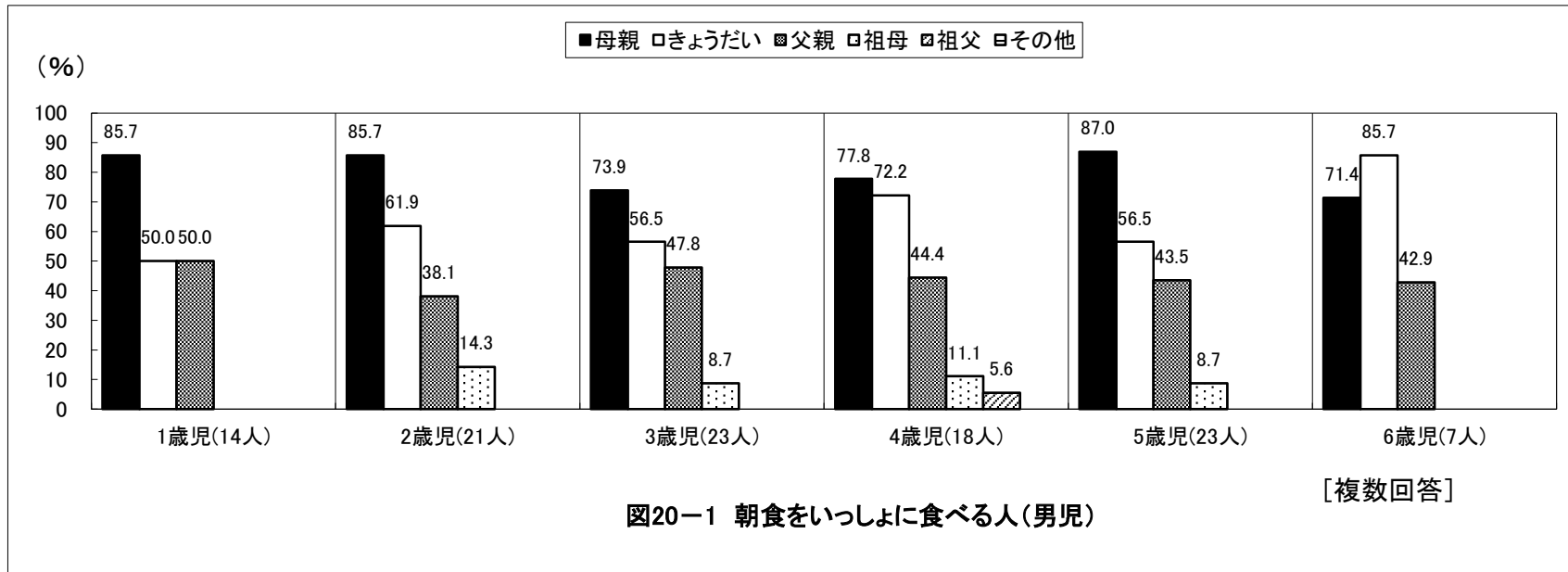

京都府宮津市 保育所(園)

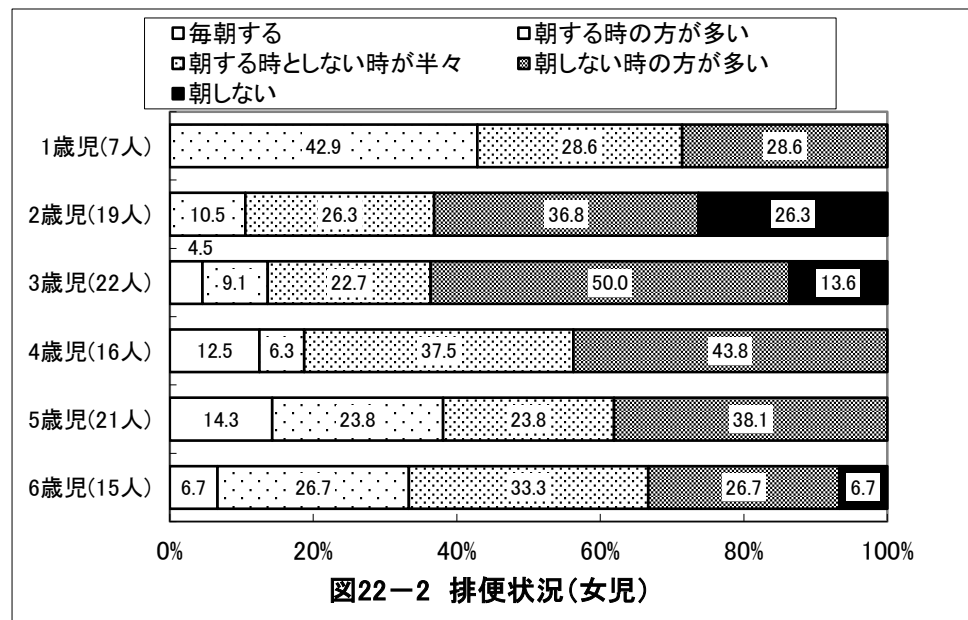
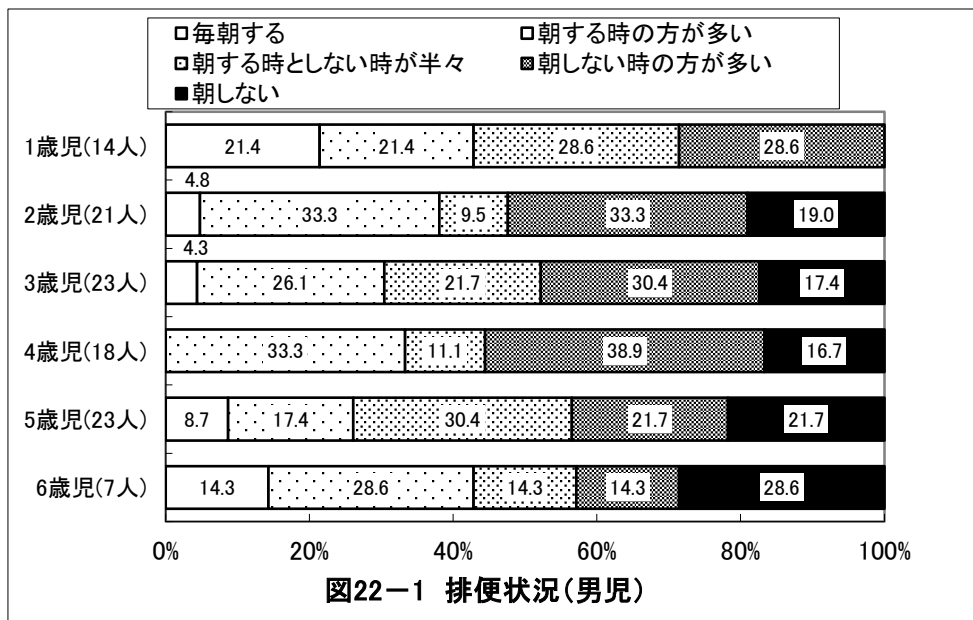
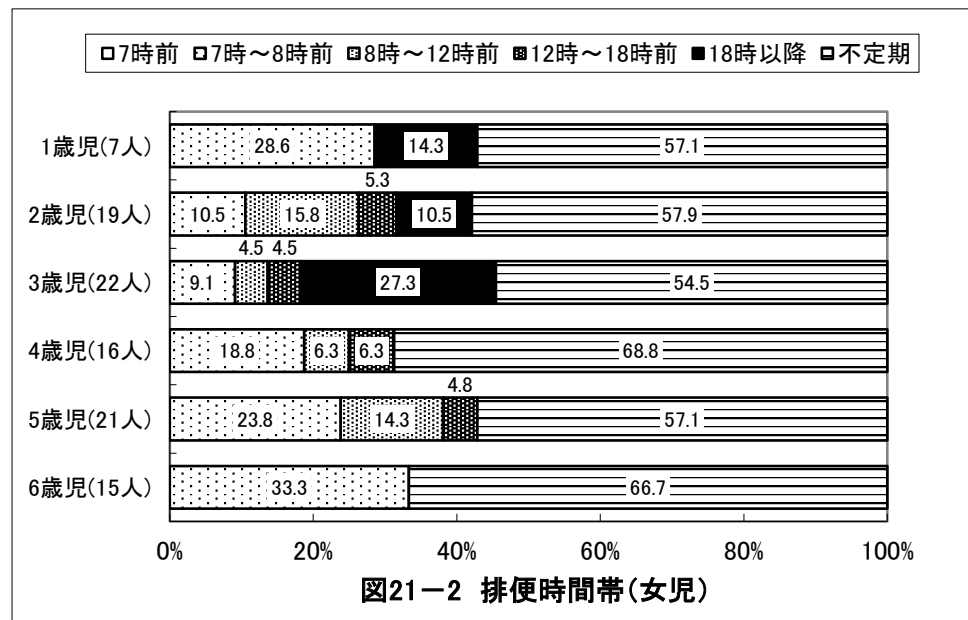
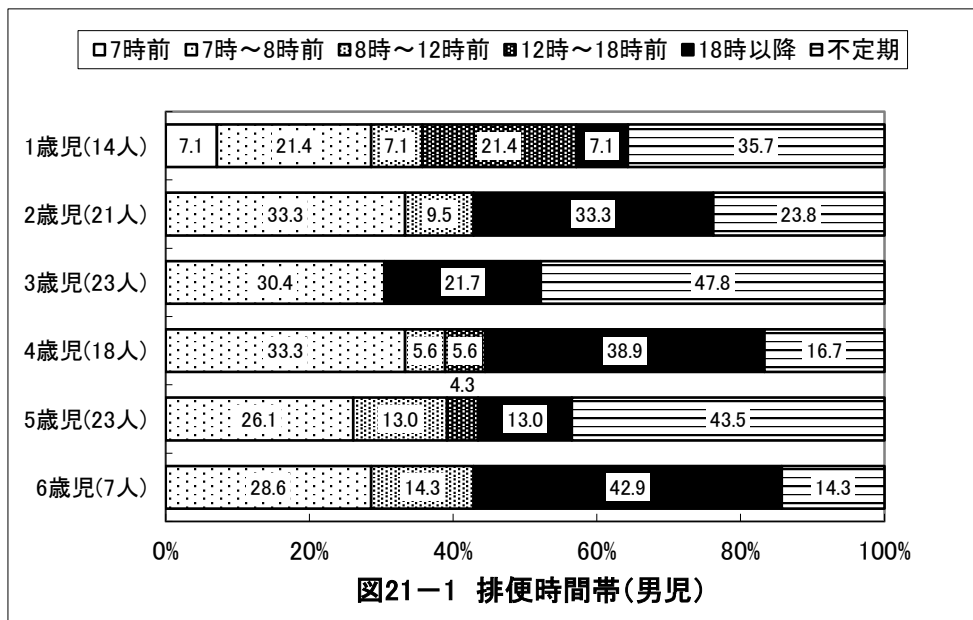

京都府宮津市 保育所(園)

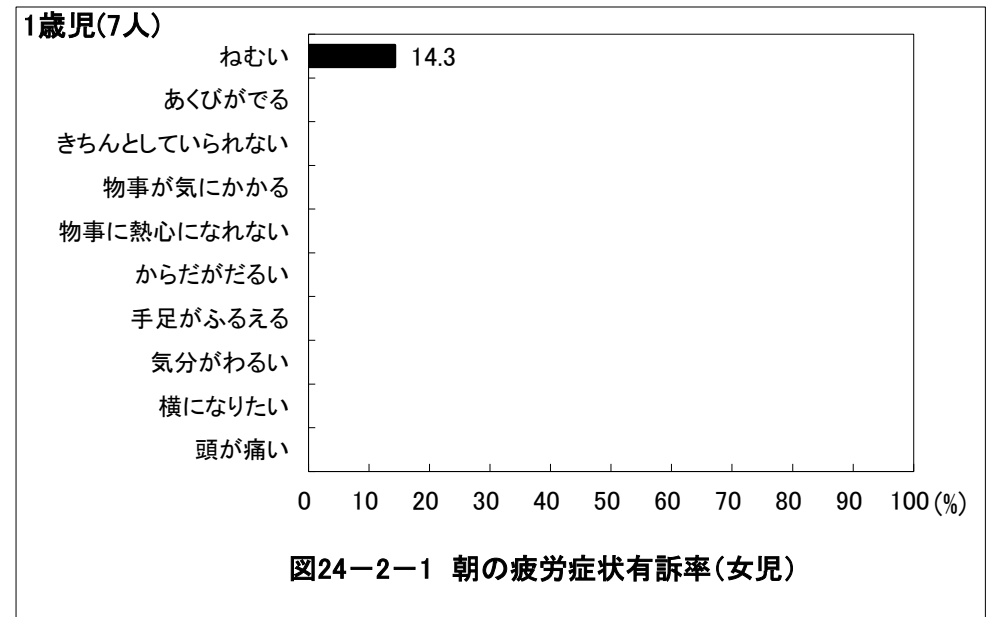
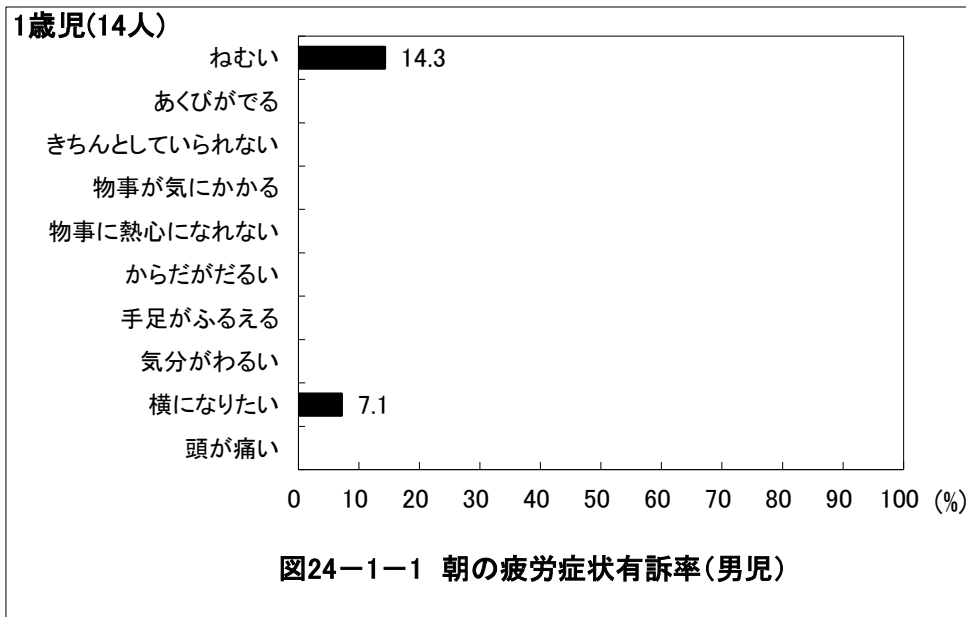
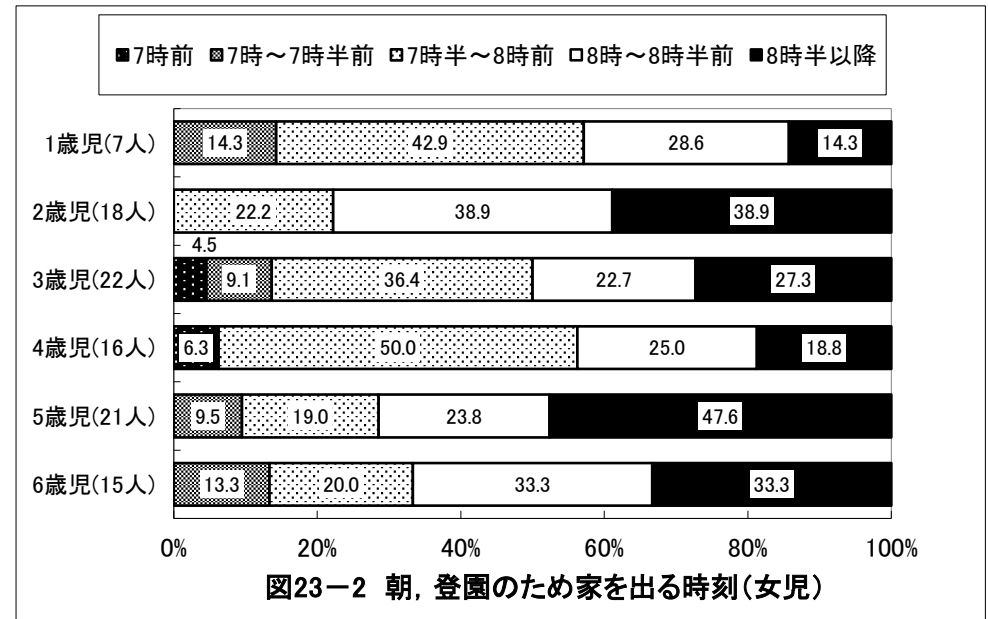
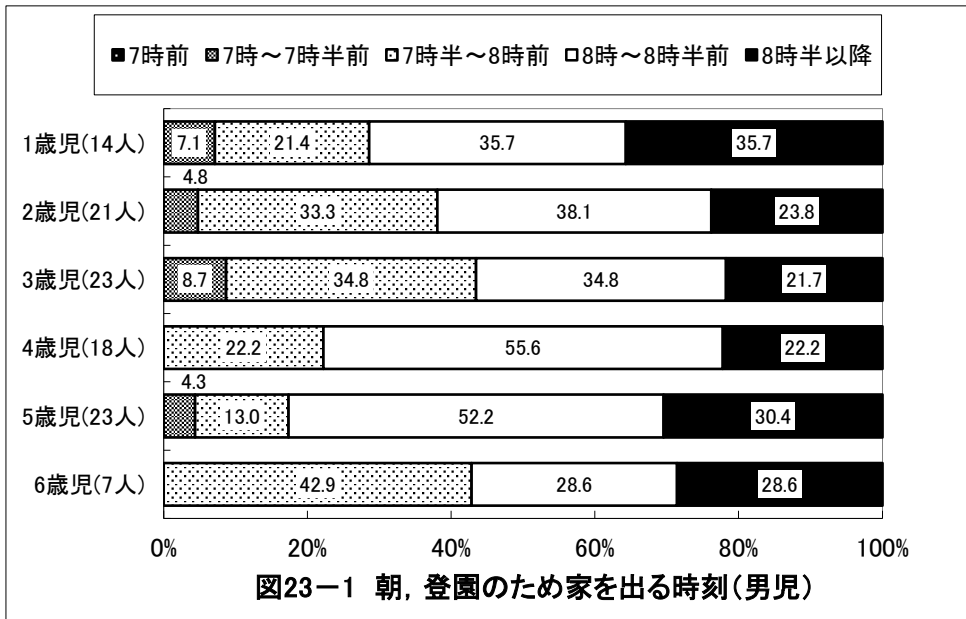

京都府宮津市 保育所(園)

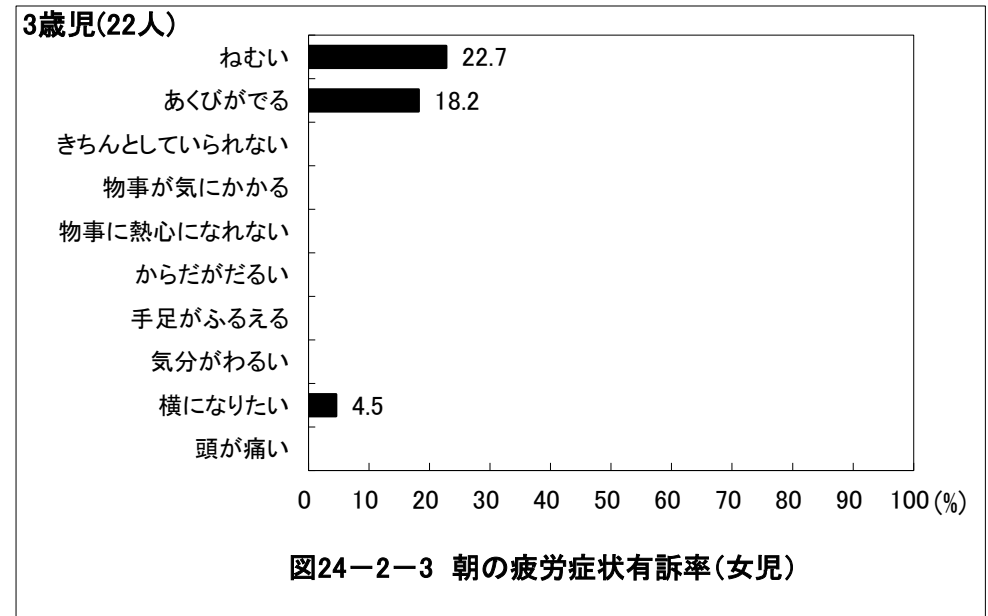
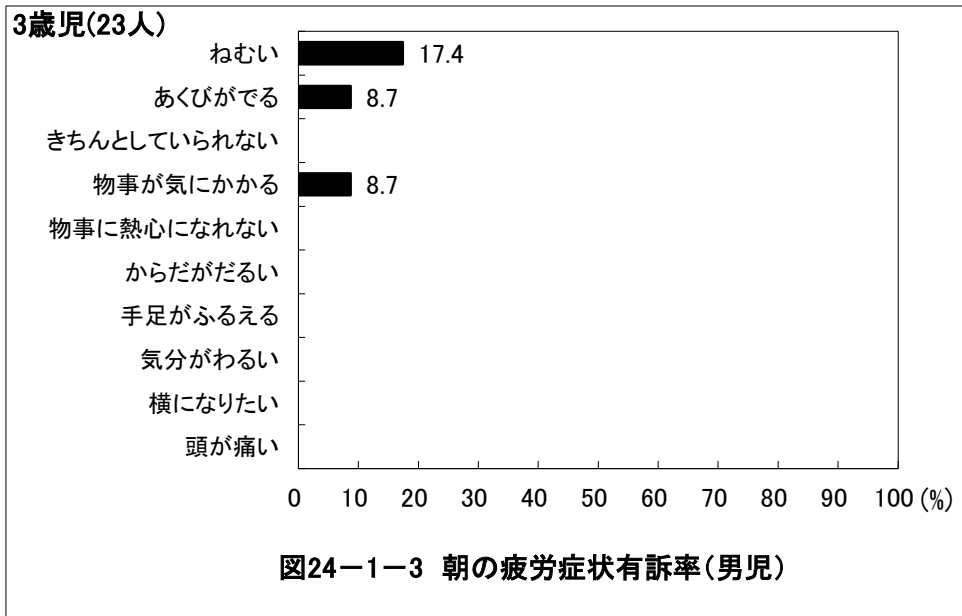
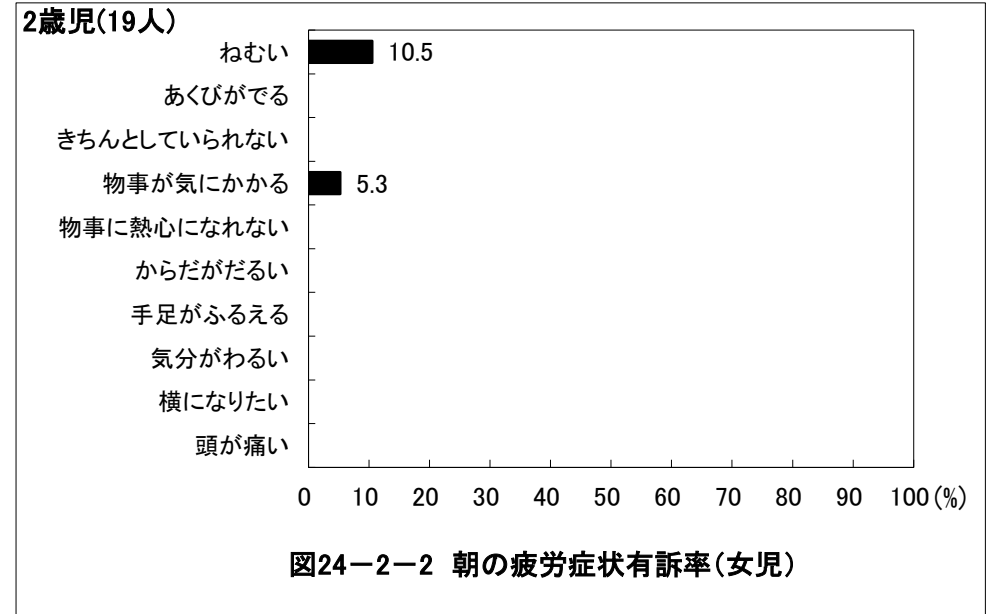
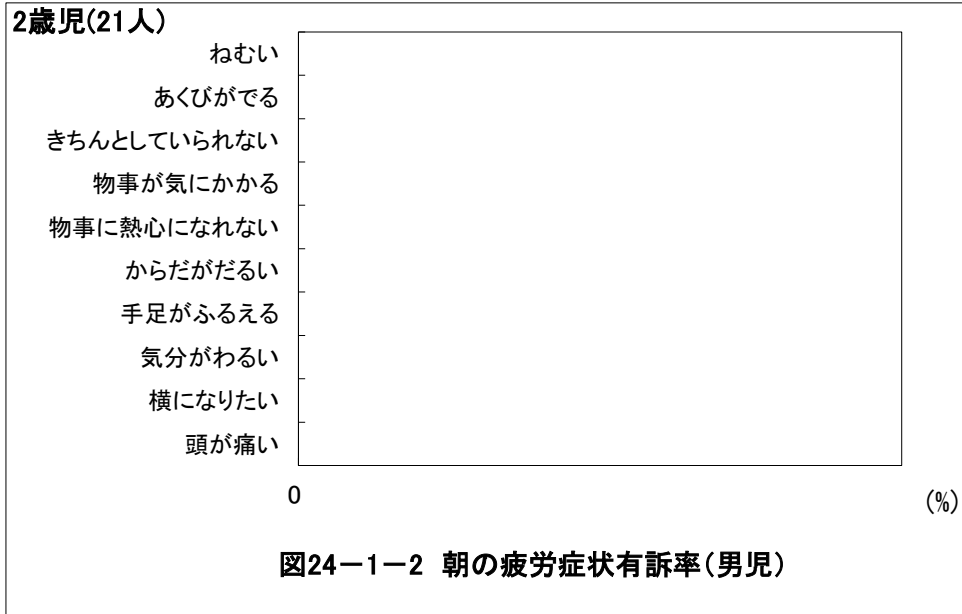

京都府宮津市 保育所(園)

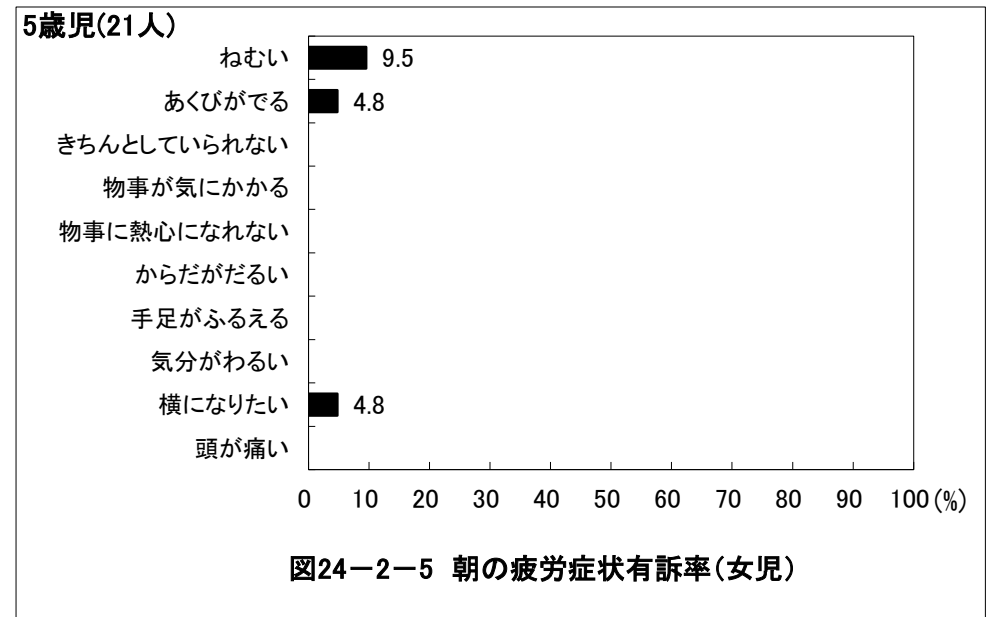
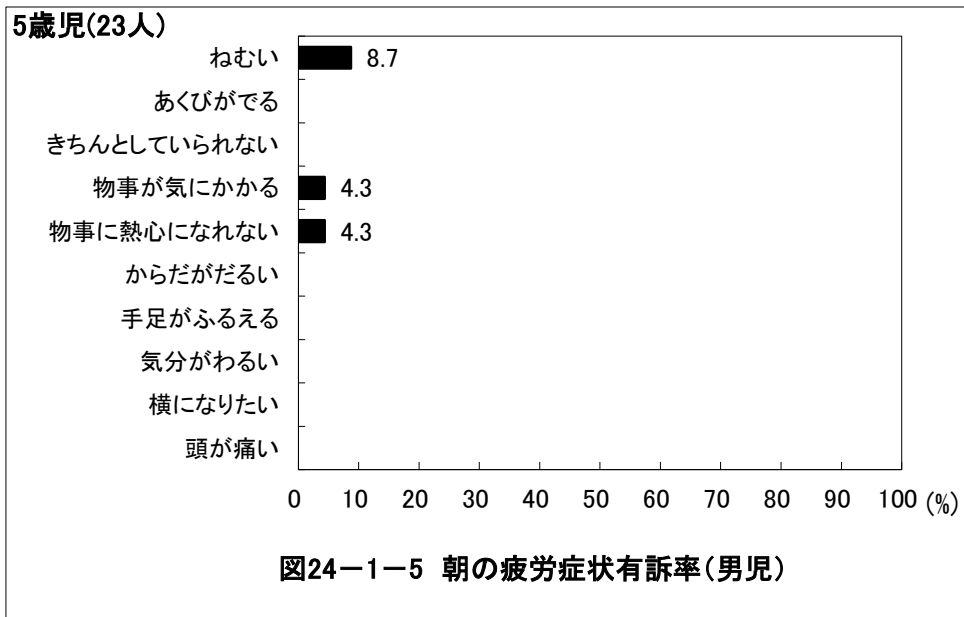
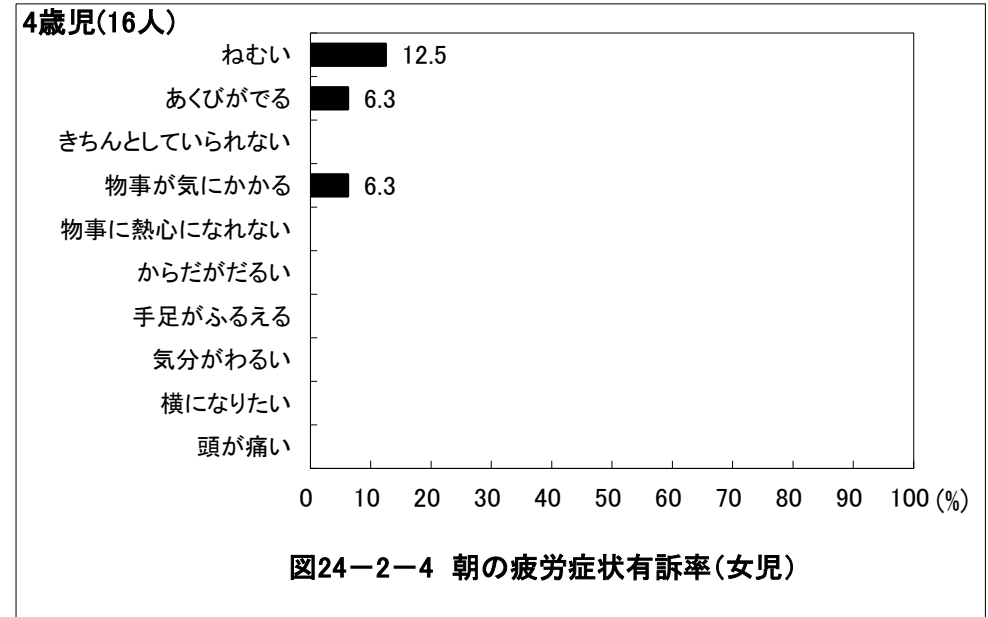
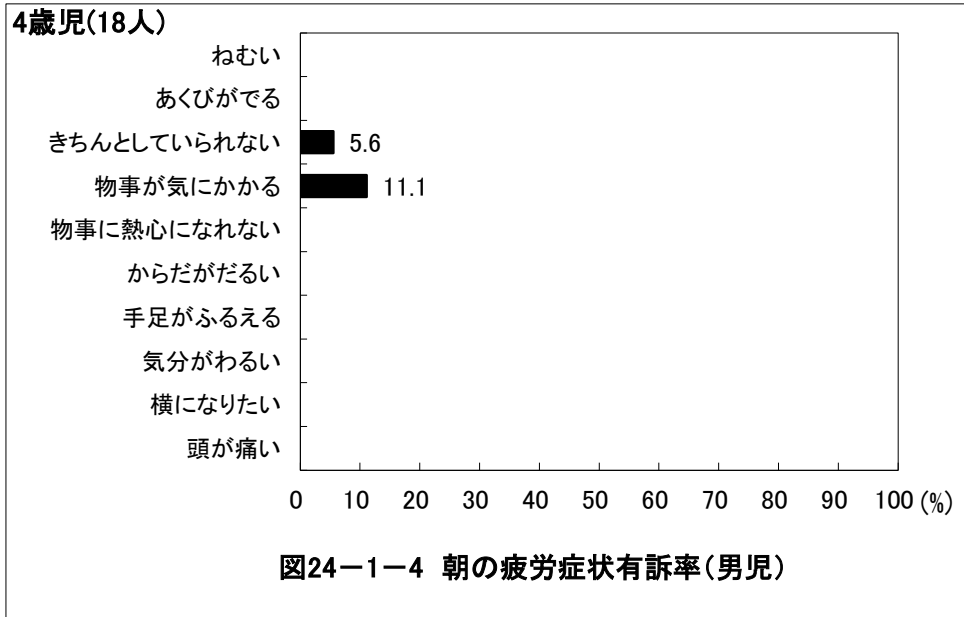

京都府宮津市 保育所(園)

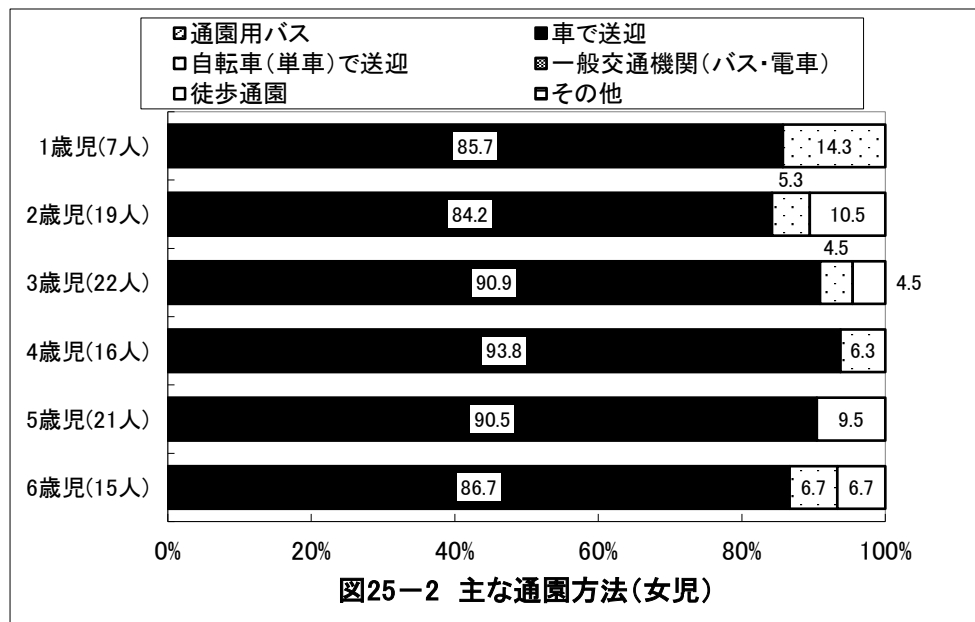
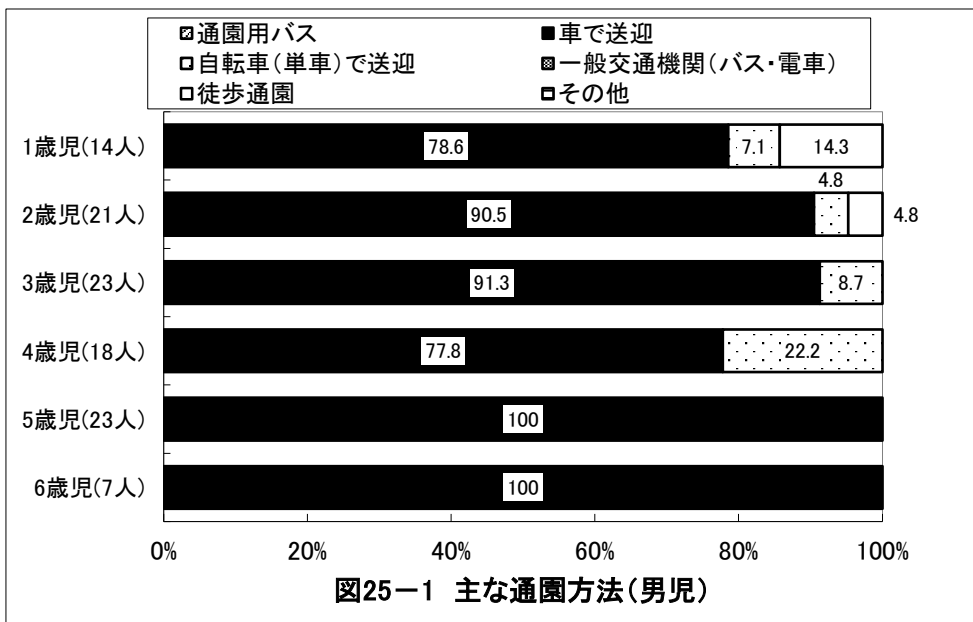
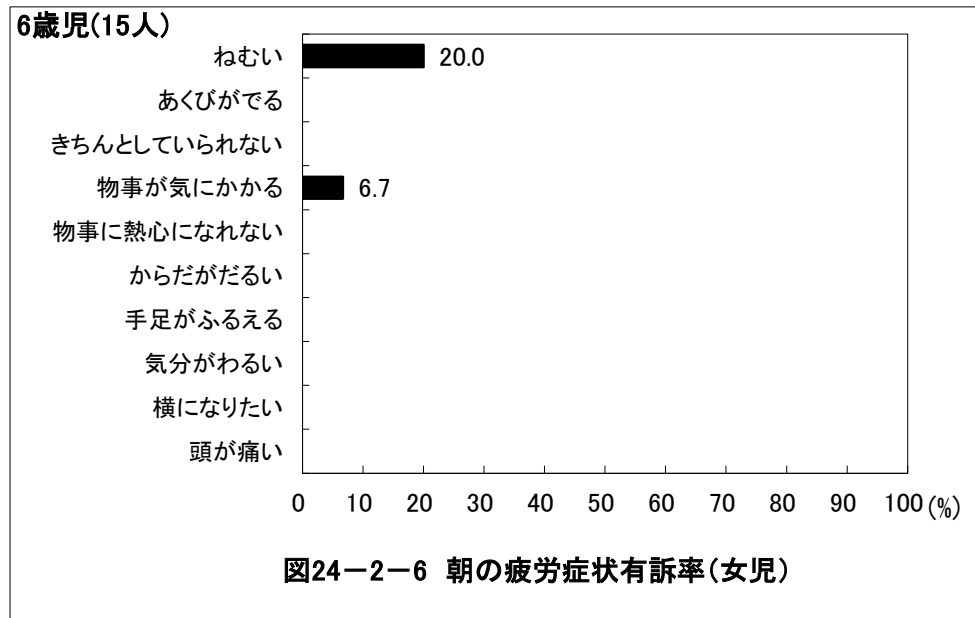
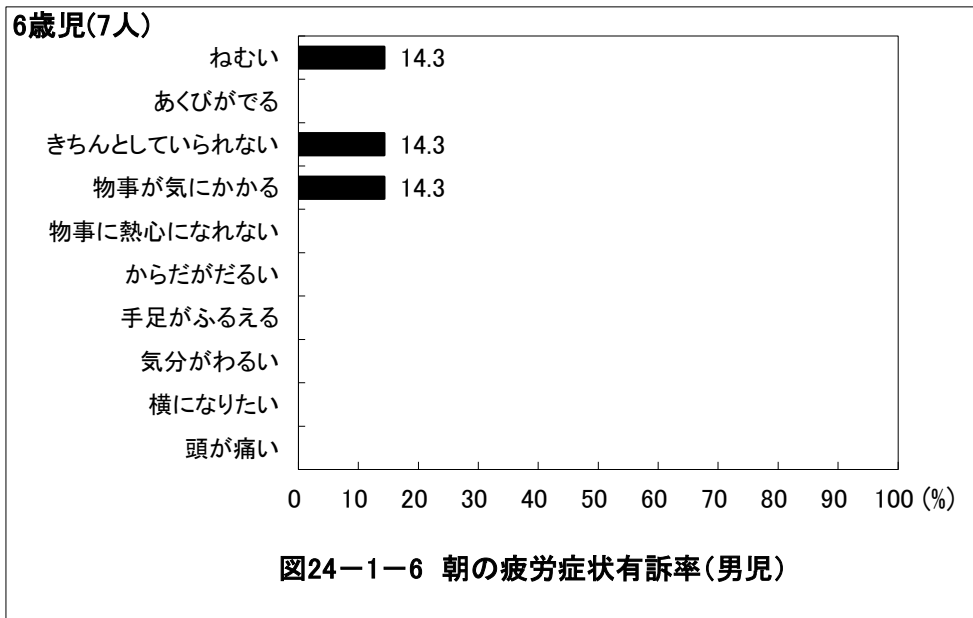

京都府宮津市 保育所(園)

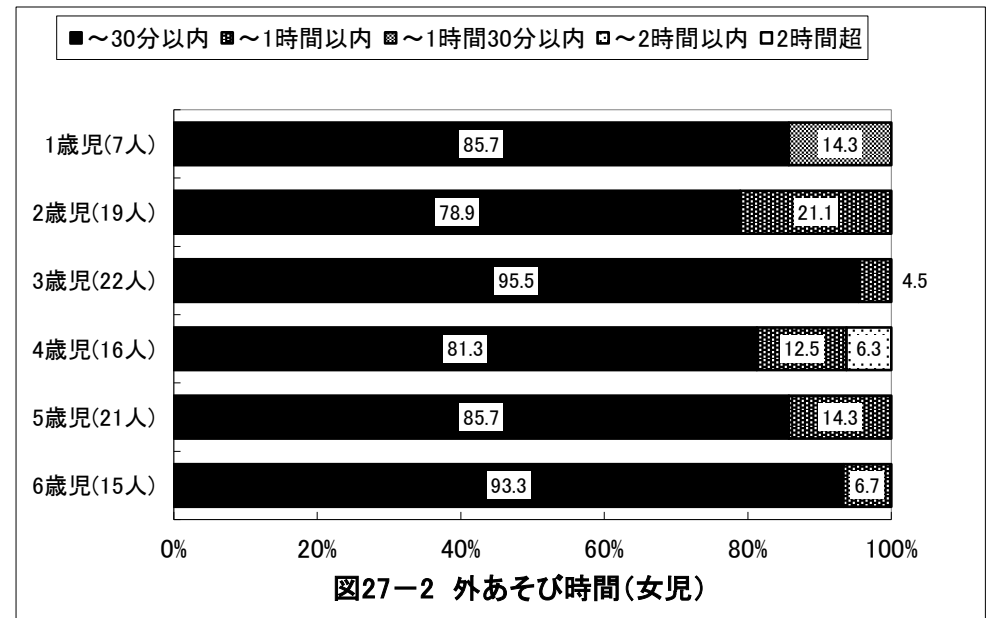
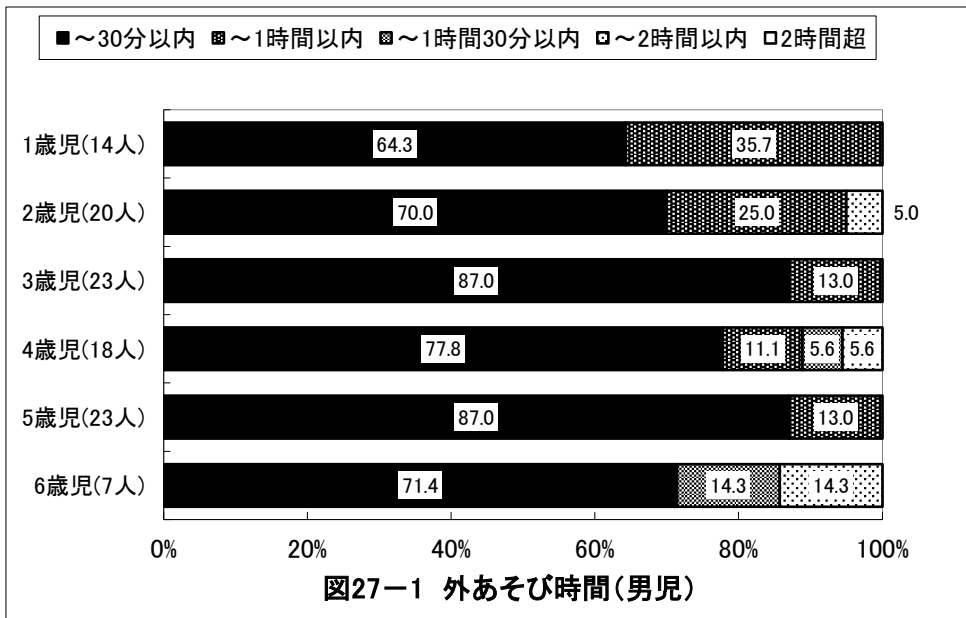
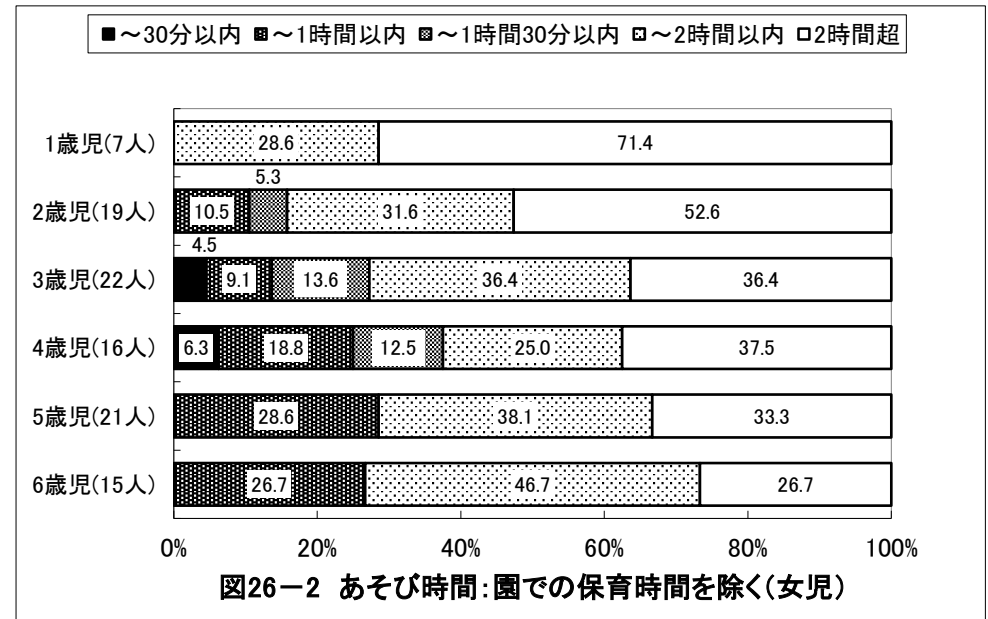
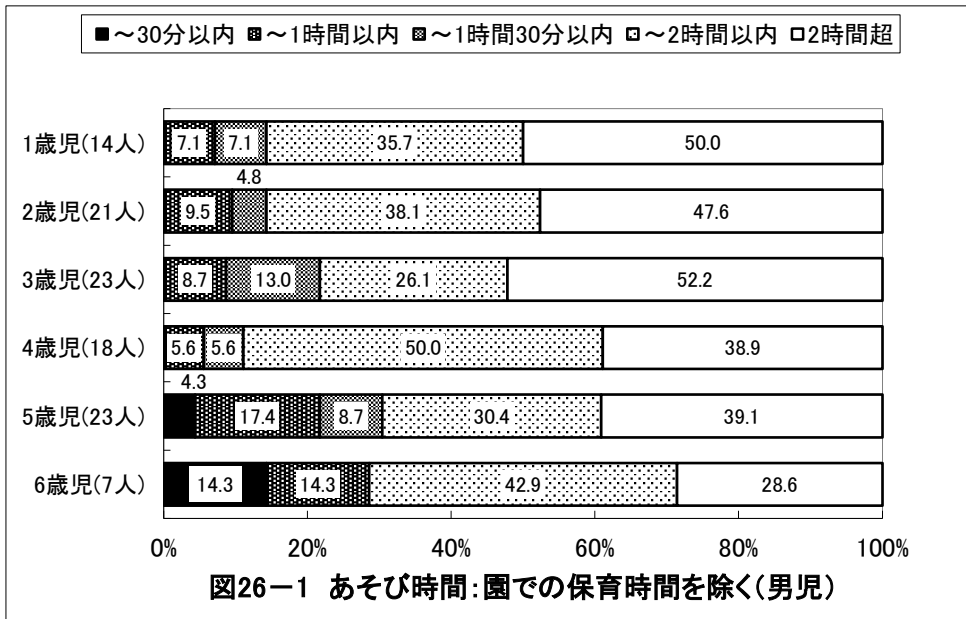

京都府宮津市 保育所(園)

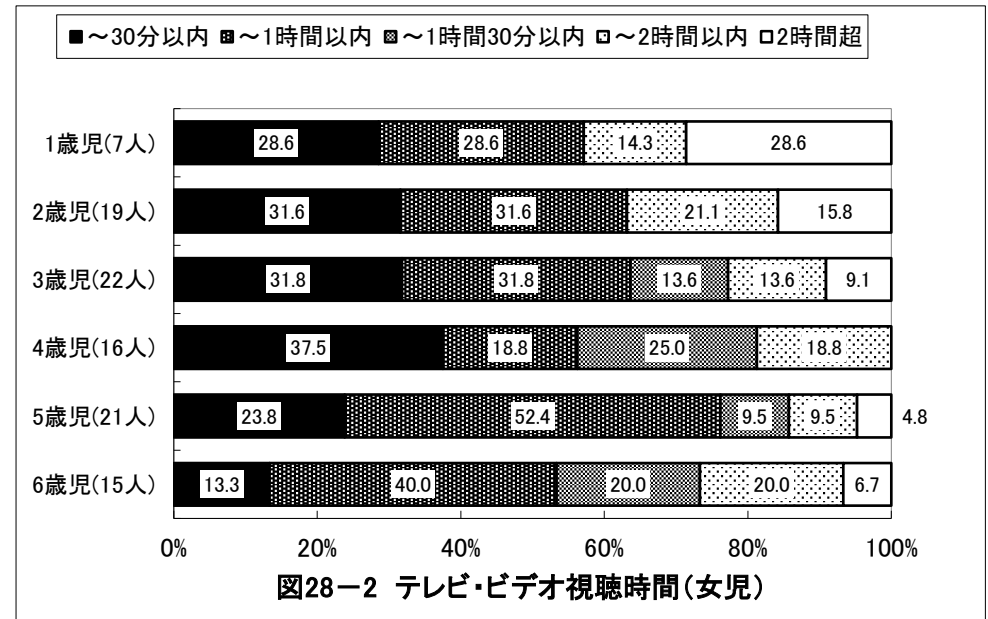
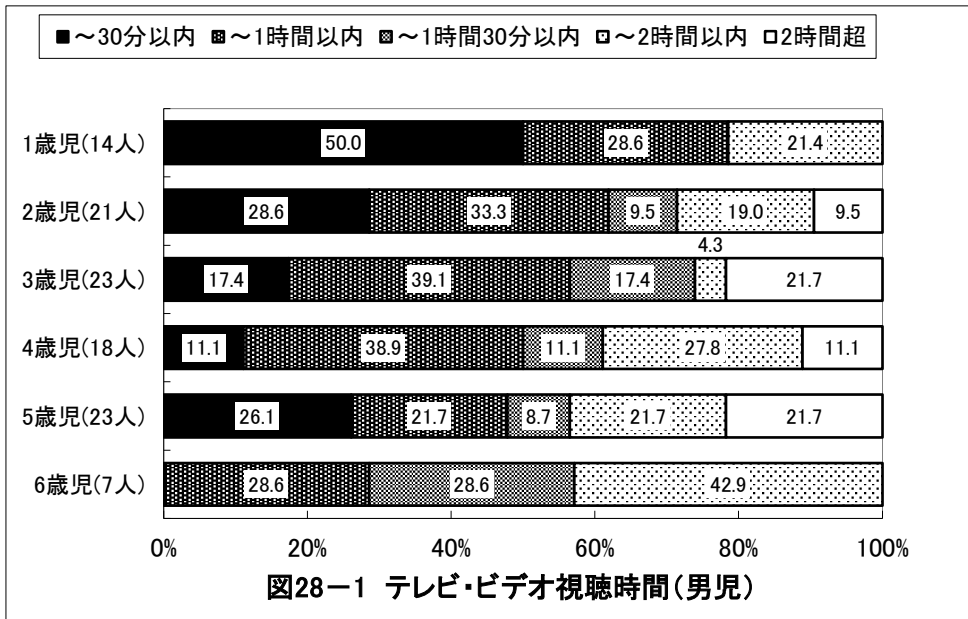

京都府宮津市 保育所(園)

1歳児(14人)



図29-1-1 帰宅後のあそび:3項目選択(男児)

1歳児(7人)

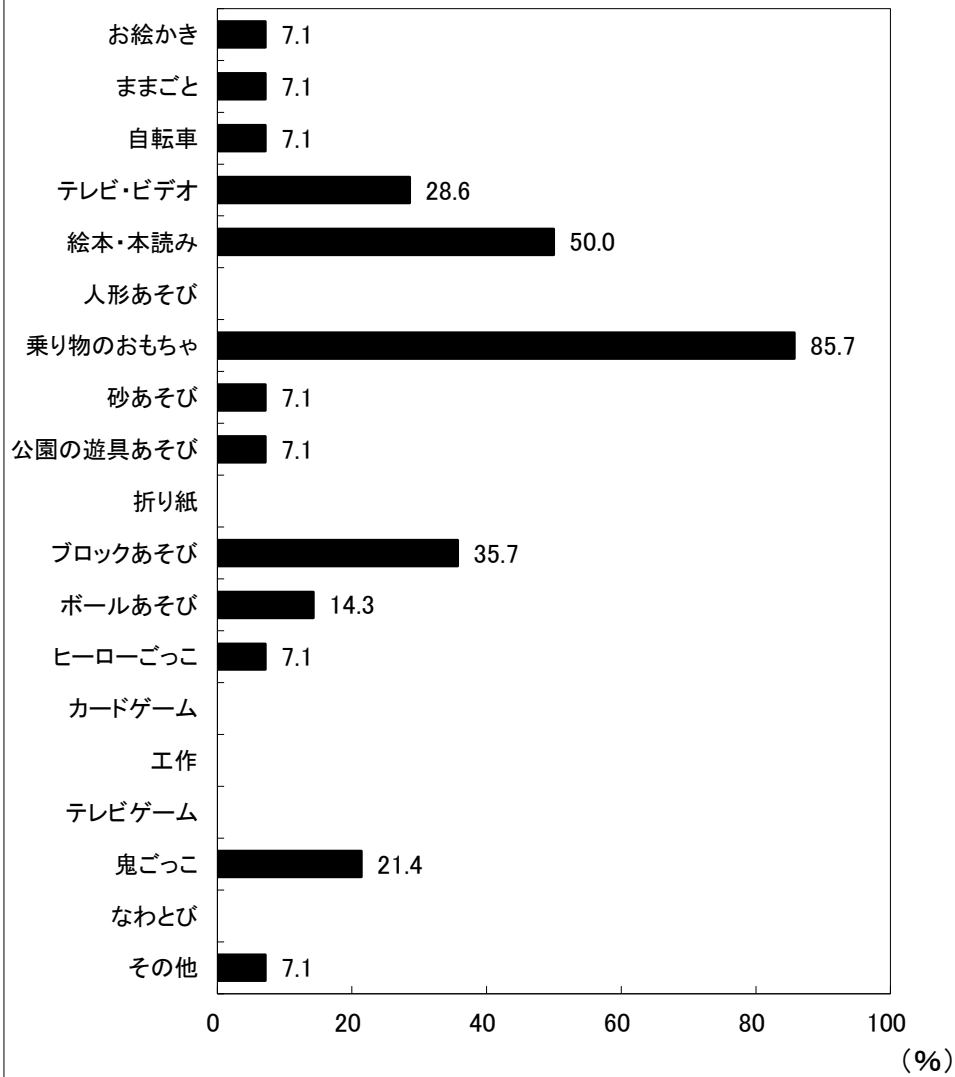

図29-2-1 帰宅後のあそび:3項目選択(女児)

京都府宮津市 保育所(園)

2歳児(21人)

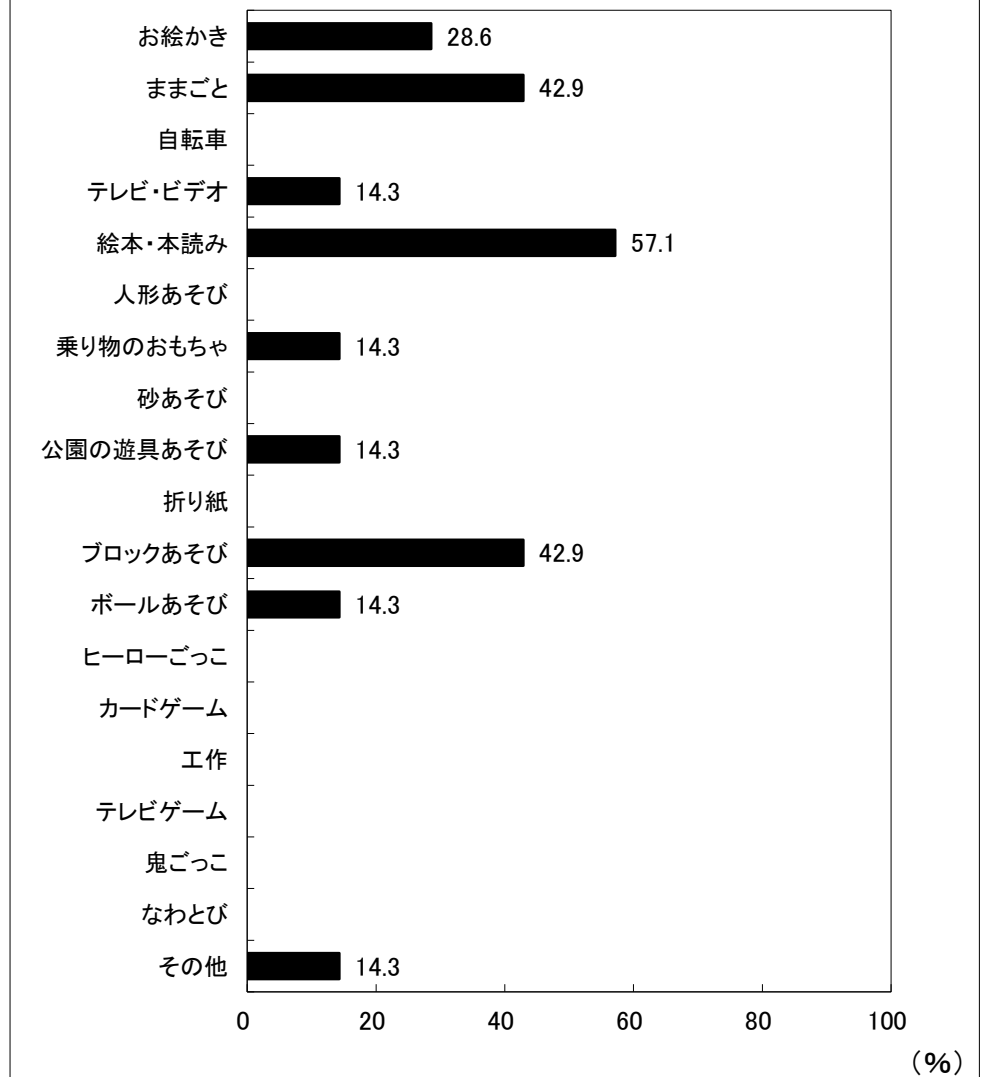

図29-1-2 帰宅後のあそび:3項目選択(男児)

2歳児(19人)

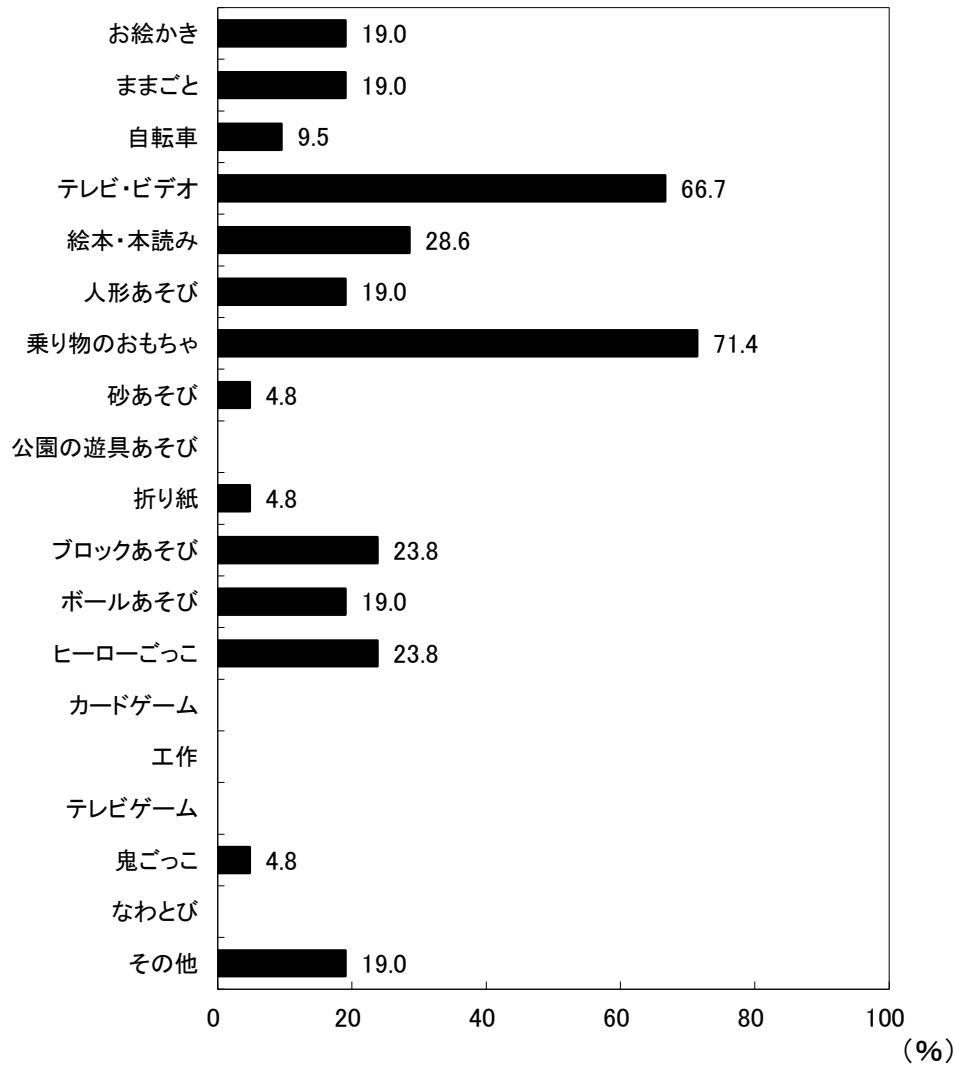

図29-2-2 帰宅後のあそび:3項目選択(女児)

京都府宮津市 保育所(園)

3歳児(23人)

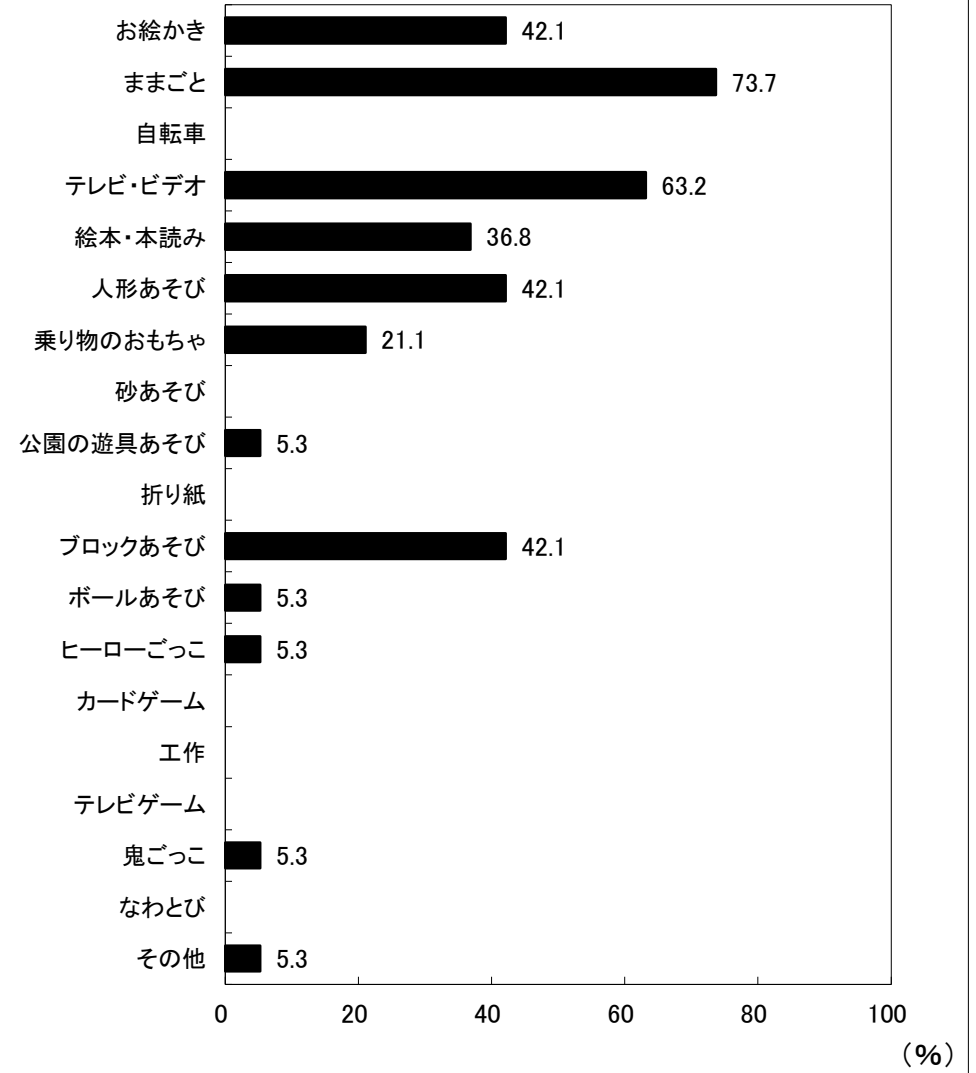

図29-1-3 帰宅後のあそび:3項目選択(男児)

(%)

3歳児(22人)

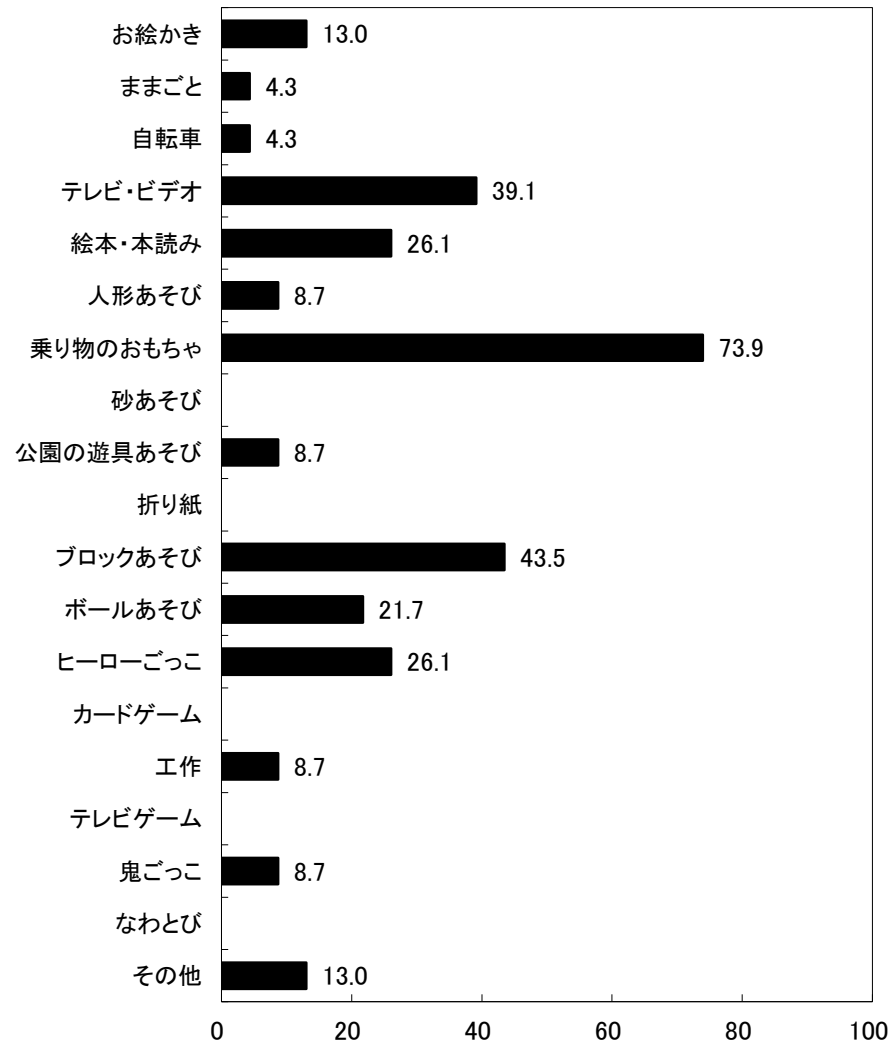

図29-2-3 帰宅後のあそび:3項目選択(女児)

(%)

京都府宮津市 保育所(園)

4歳児(18人)

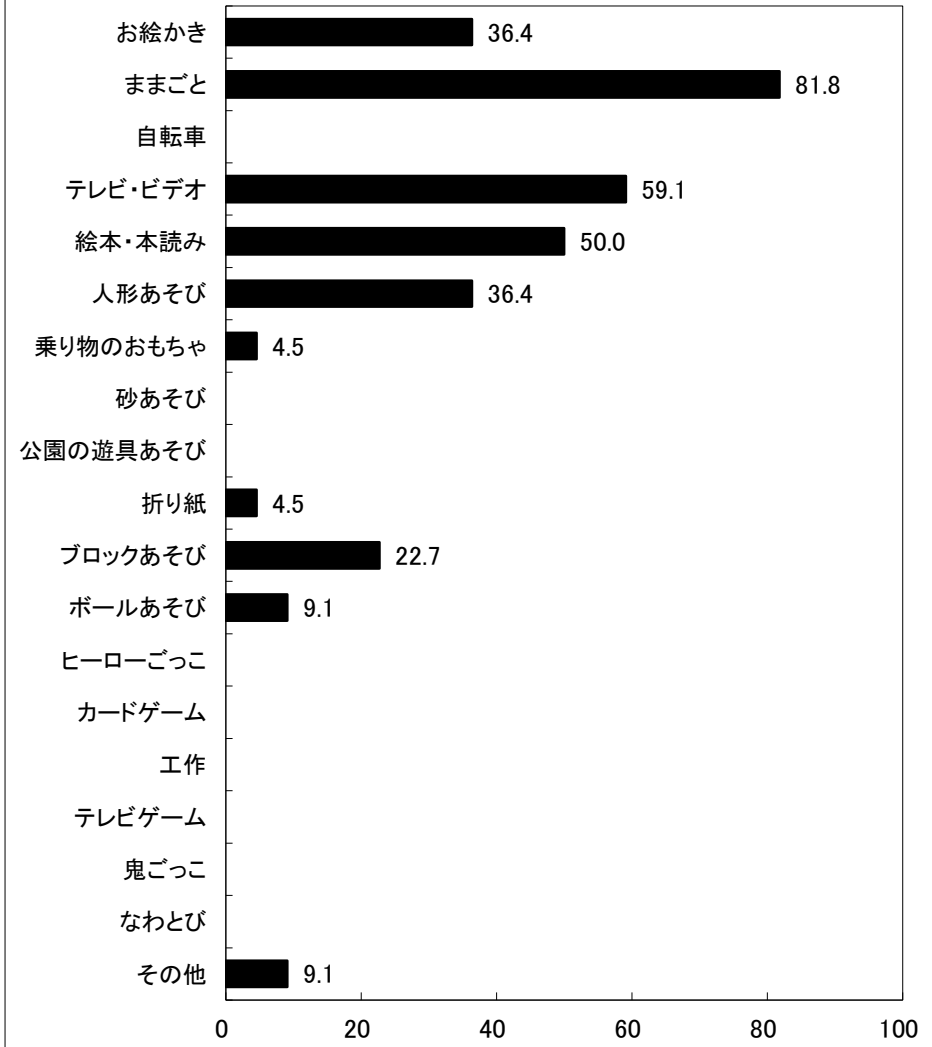

図29-1-4 帰宅後のあそび:3項目選択(男児)

(%)

4歳児(16人)

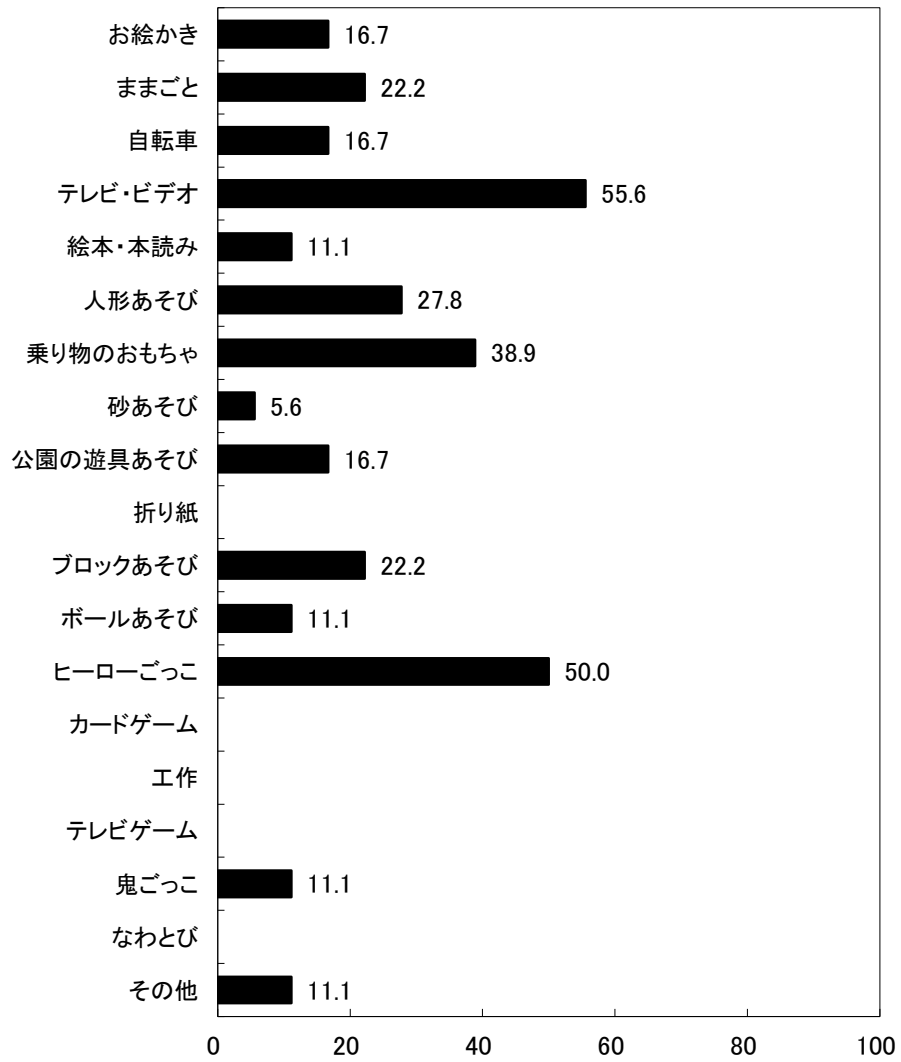

図29-2-4 帰宅後のあそび:3項目選択(女児)

(%)

京都府宮津市 保育所(園)

5歳児(23人)

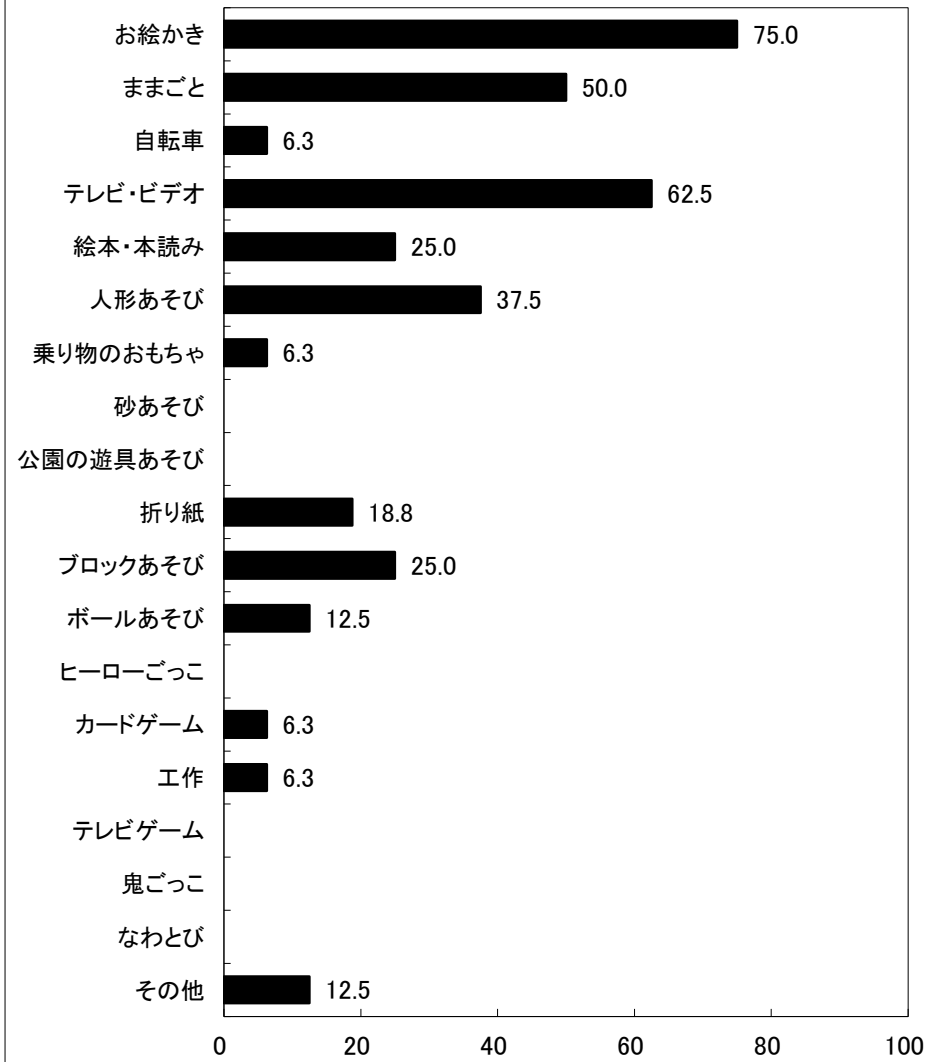

図29-1-5 帰宅後のあそび:3項目選択(男児) (%)

5歳児(21人)

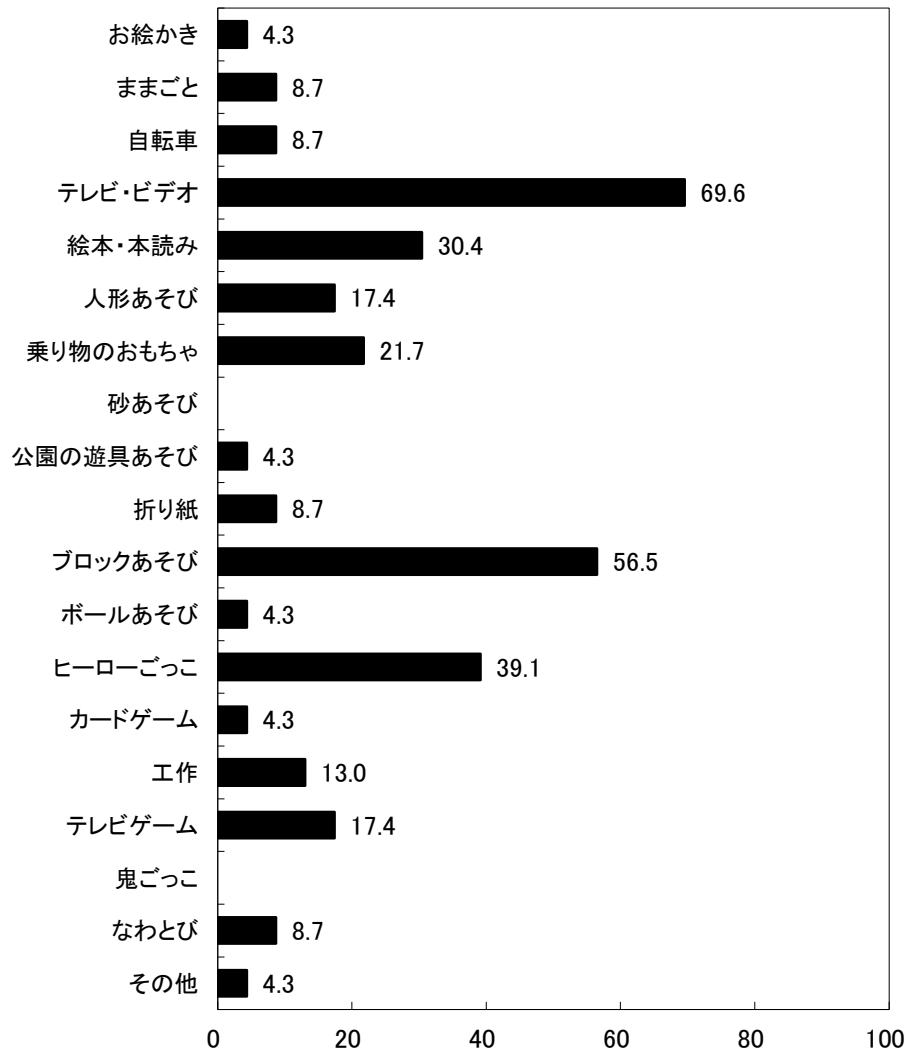

図29-2-5 帰宅後のあそび:3項目選択(女児) (%)

京都府宮津市 保育所(園)



京都府宮津市 保育所(園)

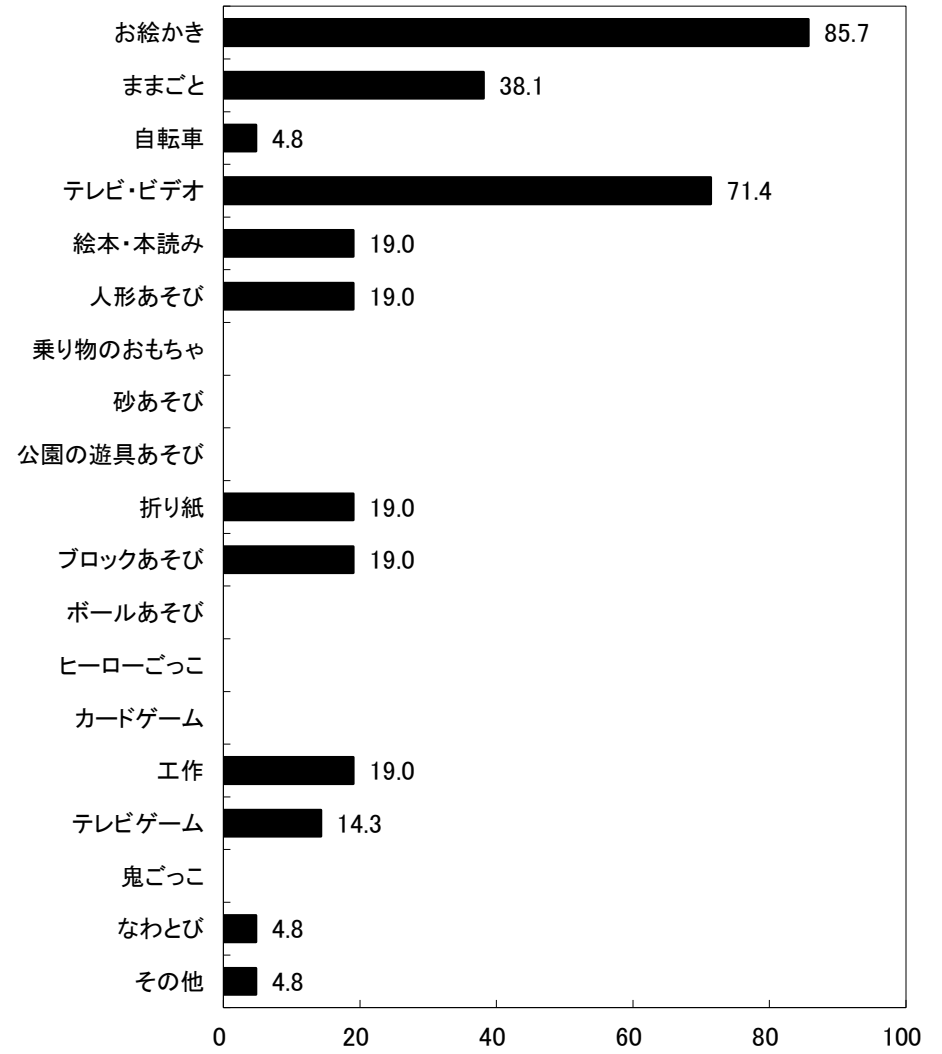
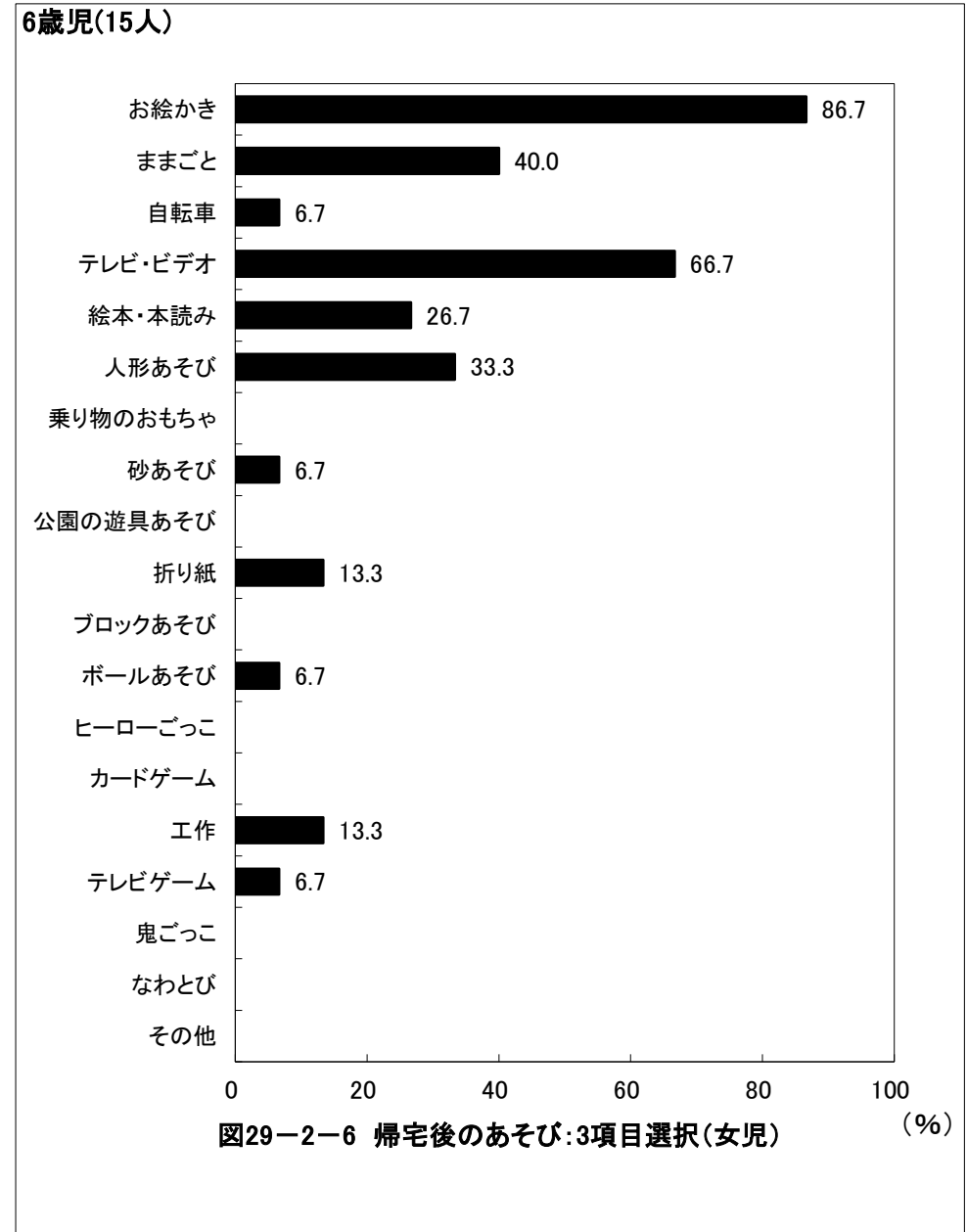
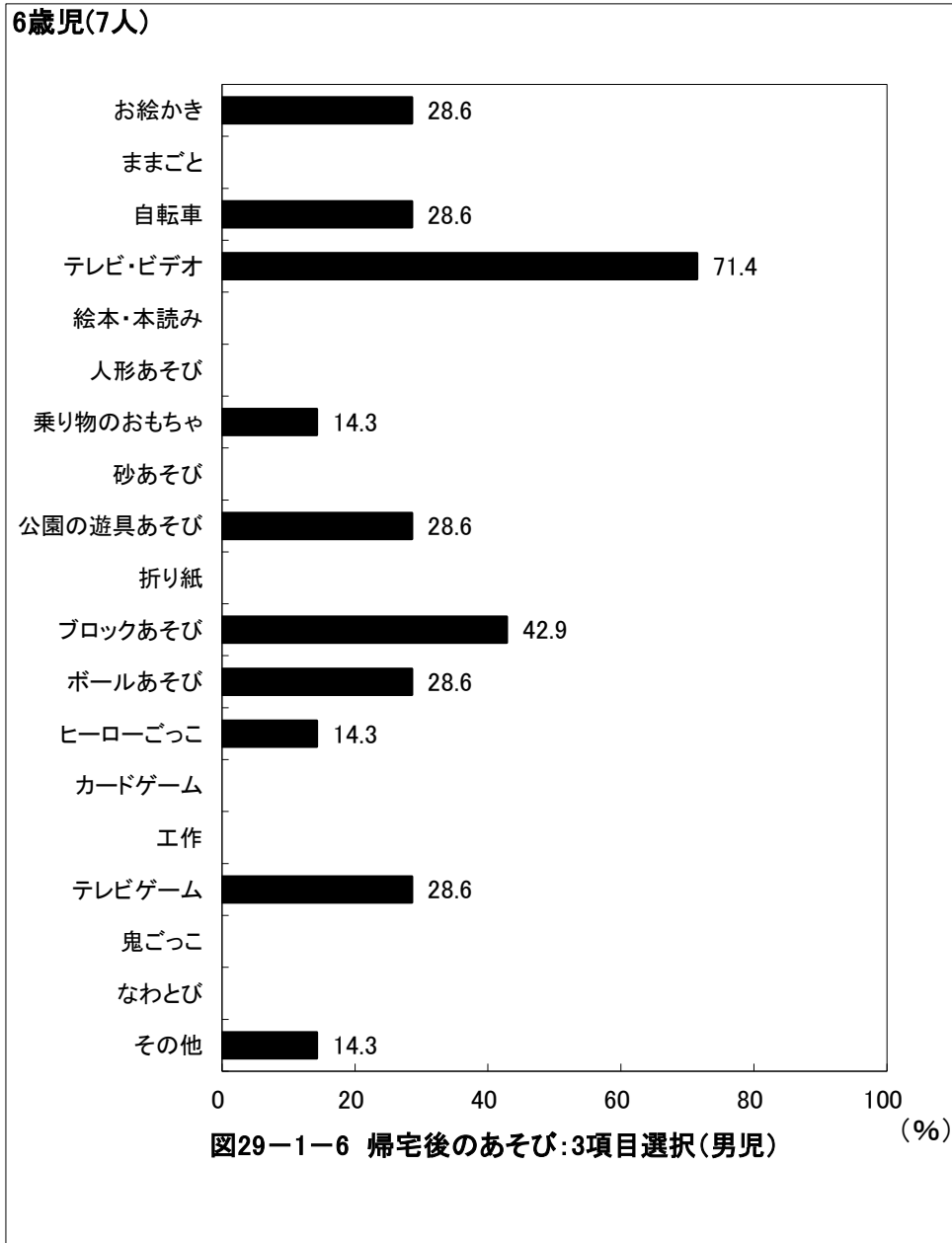
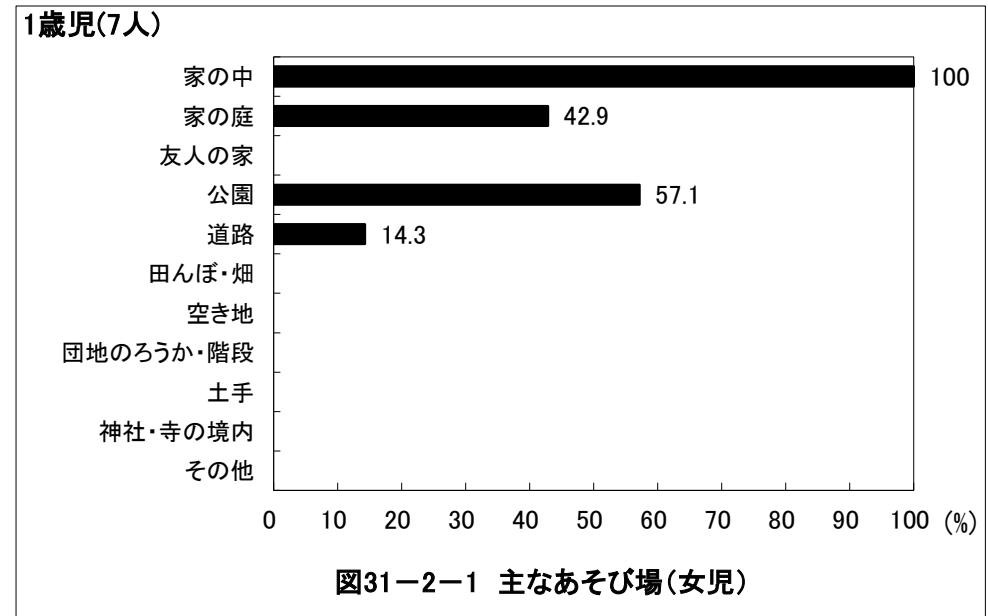
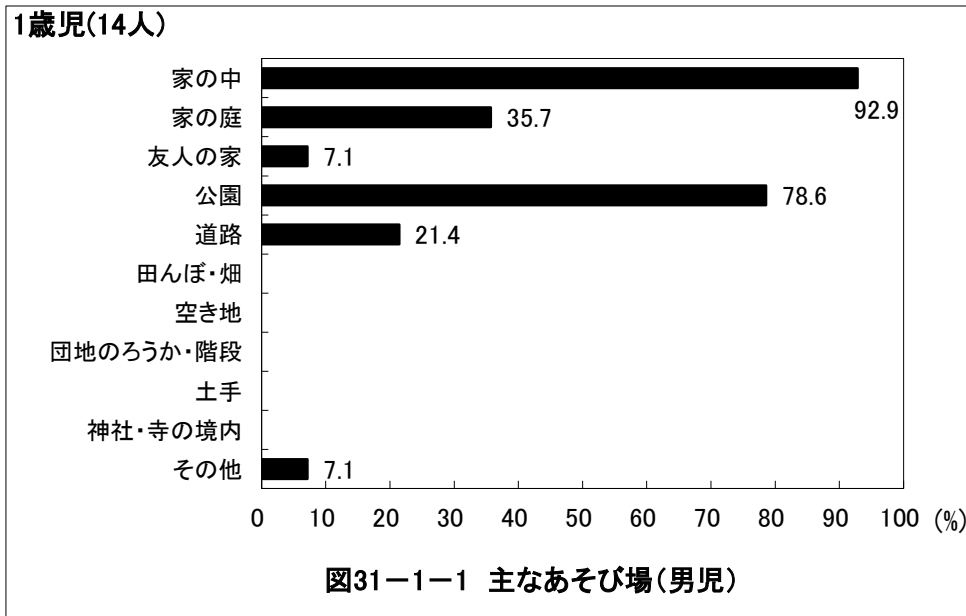
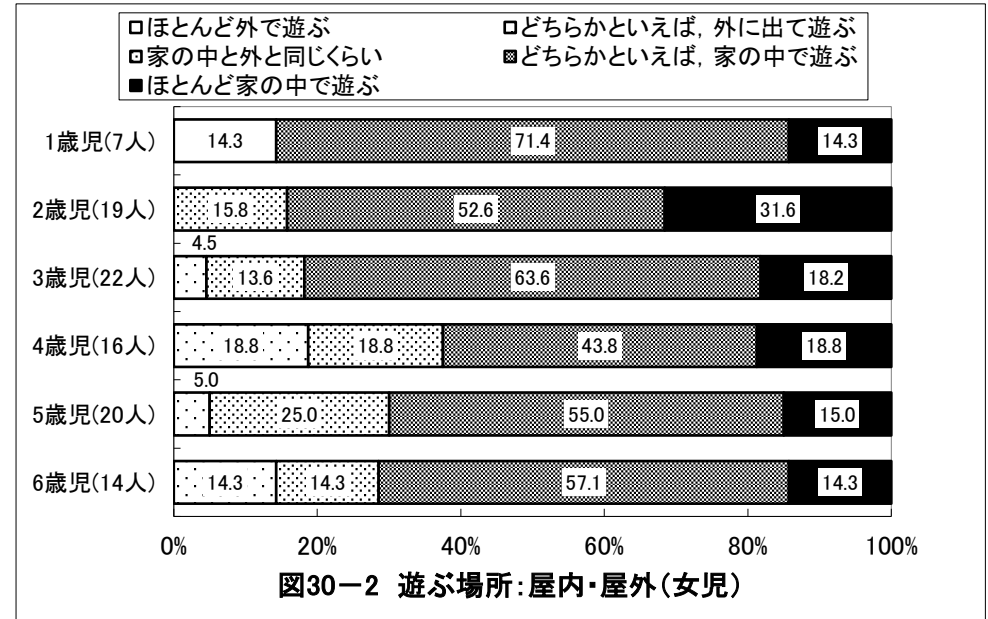
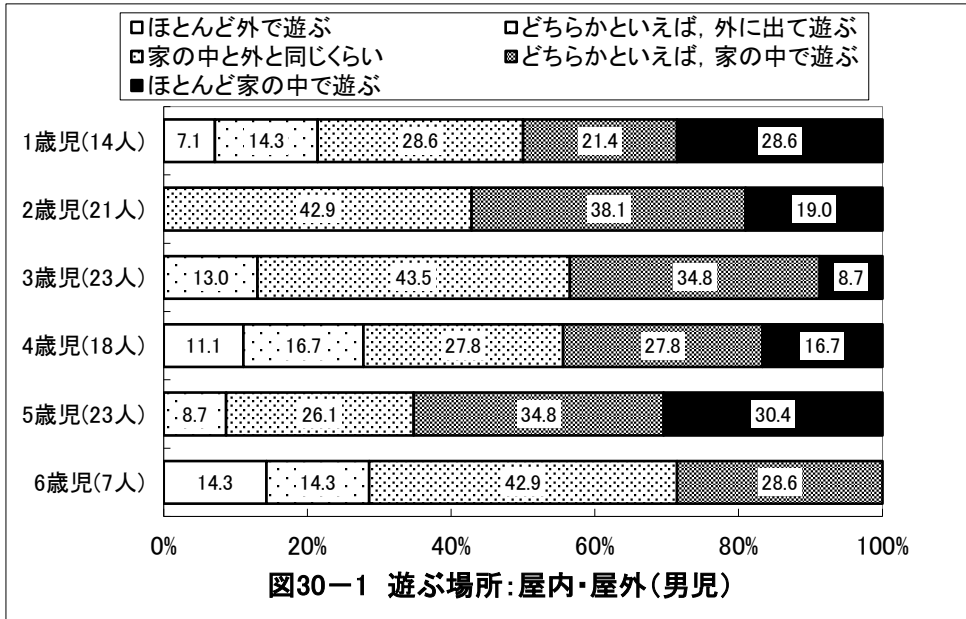

京都府宮津市 保育所(園)

2歳児(21人)



図31-1-2 主なあそび場(男児)

2歳児(19人)

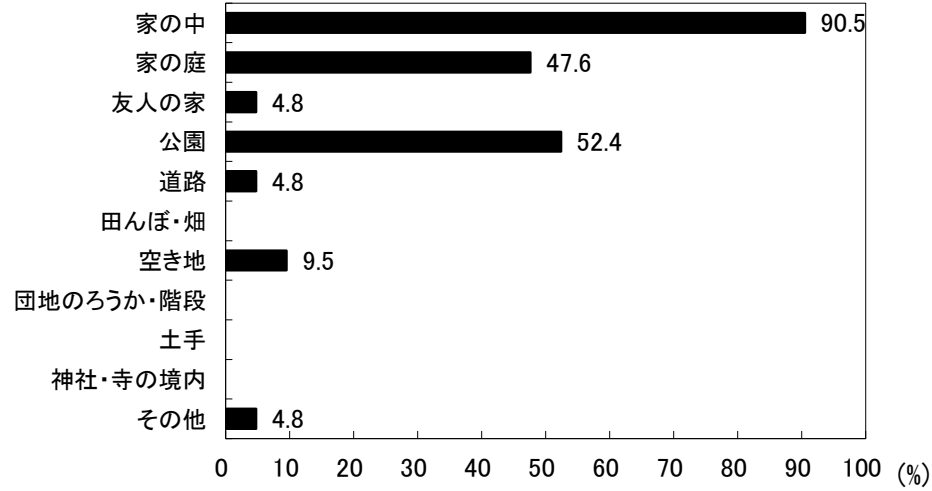

図31-2-2 主なあそび場(女児)

3歳児(23人)

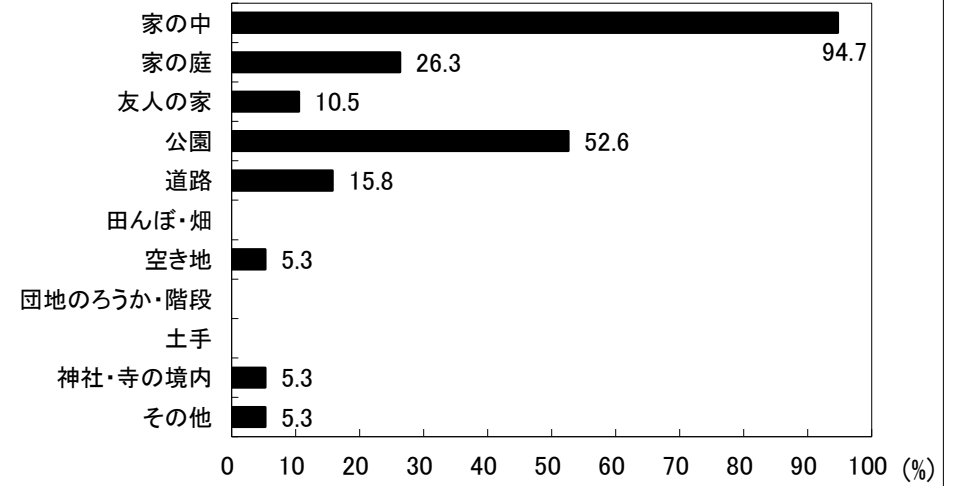

図31-1-3 主なあそび場(男児)

3歳児(22人)

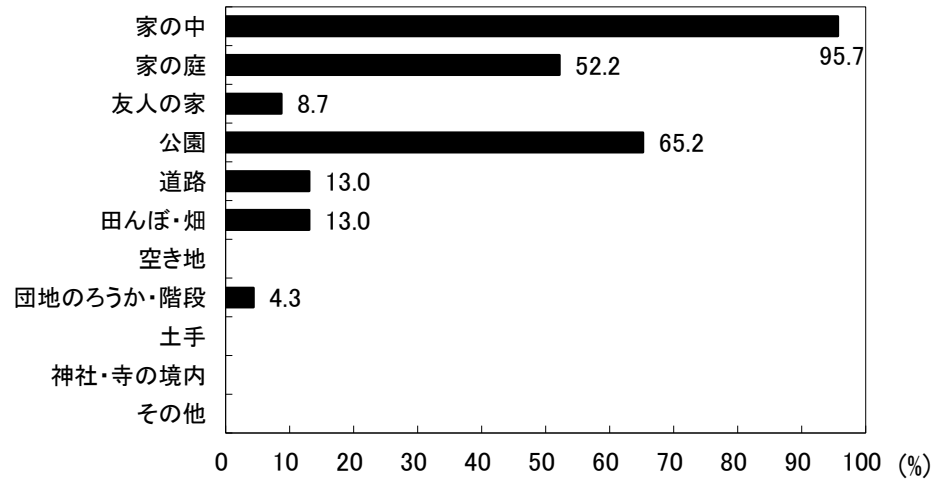

図31-2-3 主なあそび場(女児)

京都府宮津市 保育所(園)



図31-1-4 主なあそび場(男児)

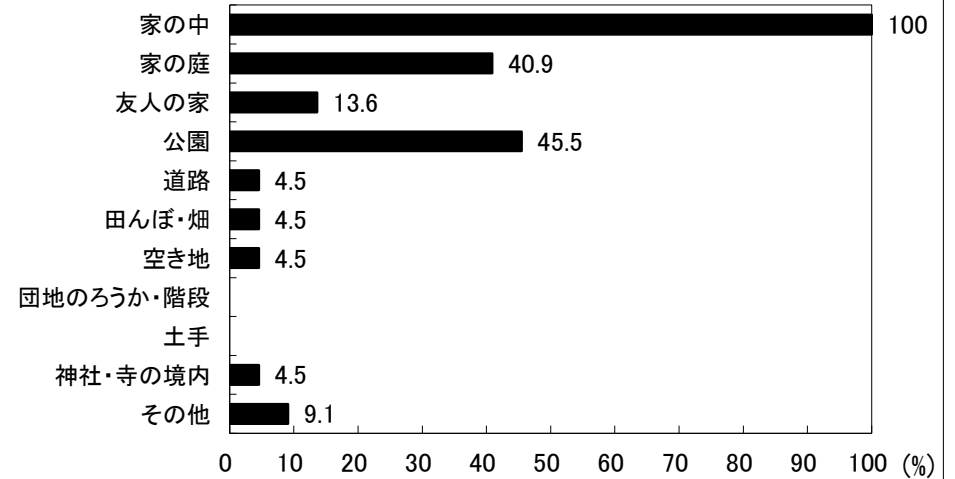

図31-2-4 主なあそび場(女児)

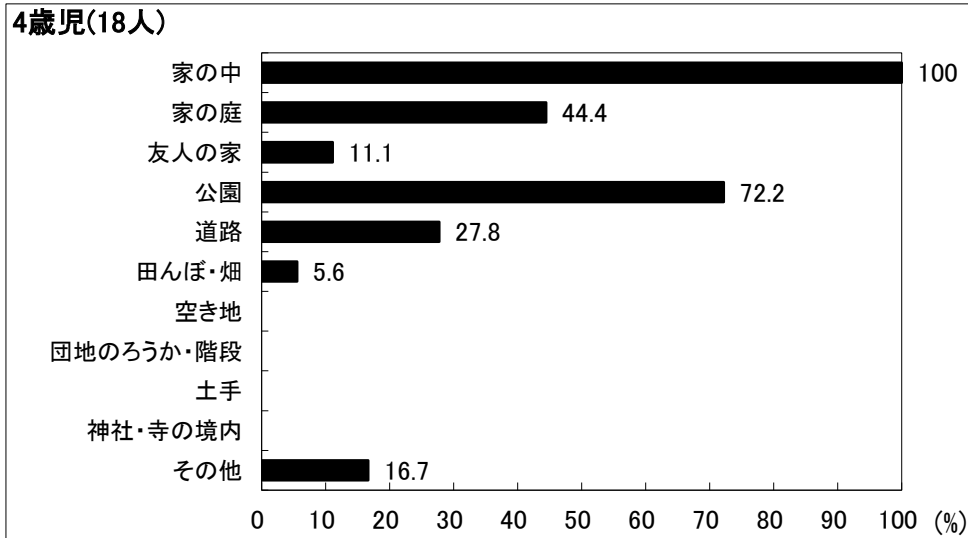

図31-1-5 主なあそび場(男児)

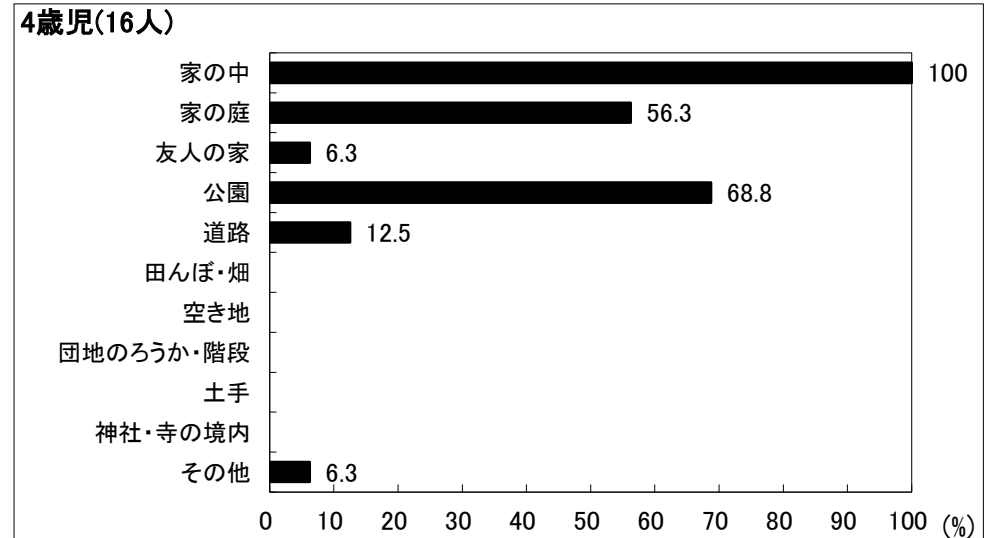

図31-2-5 主なあそび場(女児)

京都府宮津市 保育所(園)

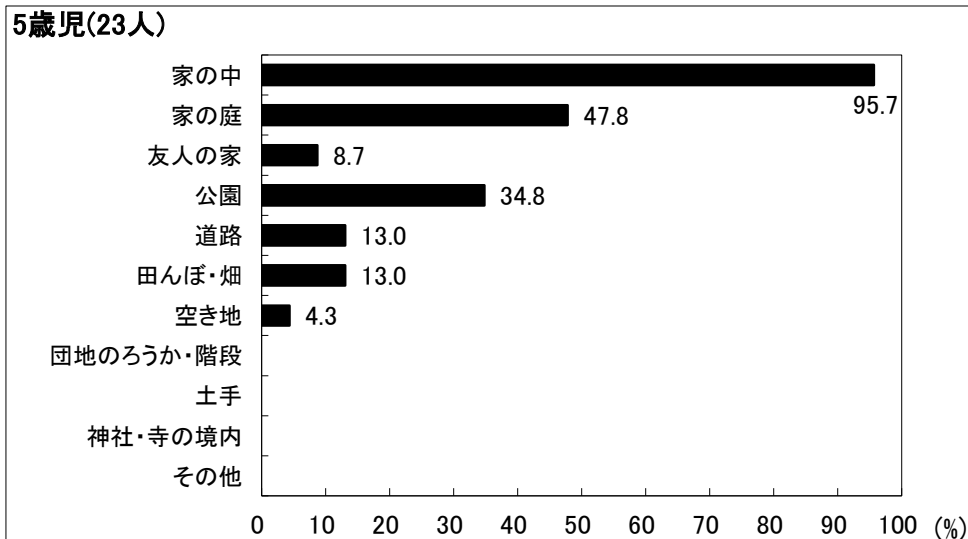

京都府宮津市 保育所(園)

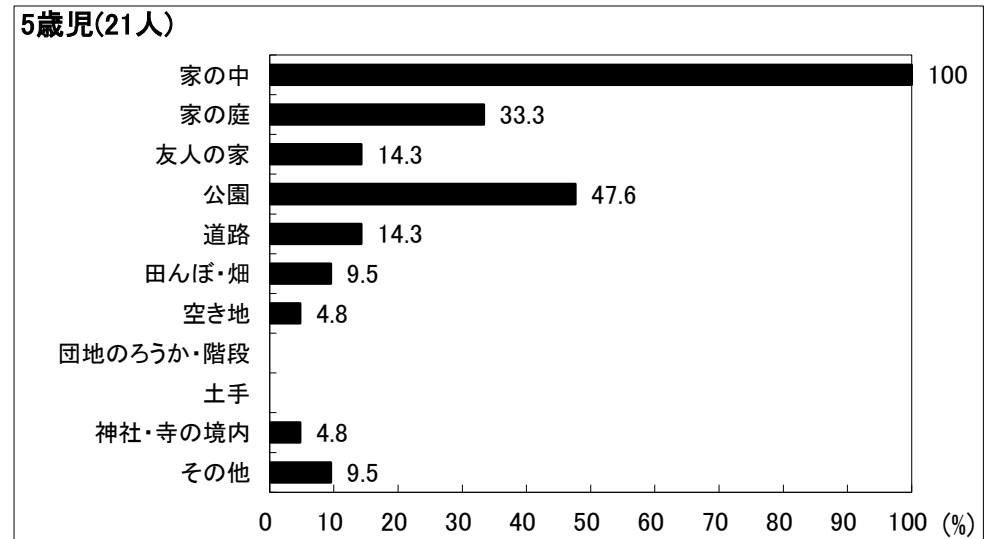
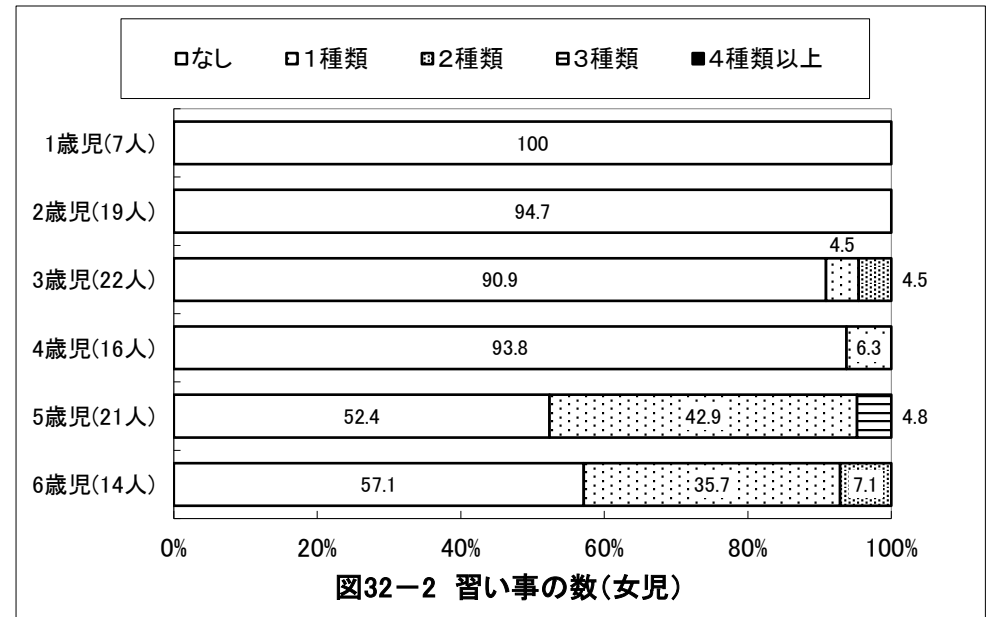
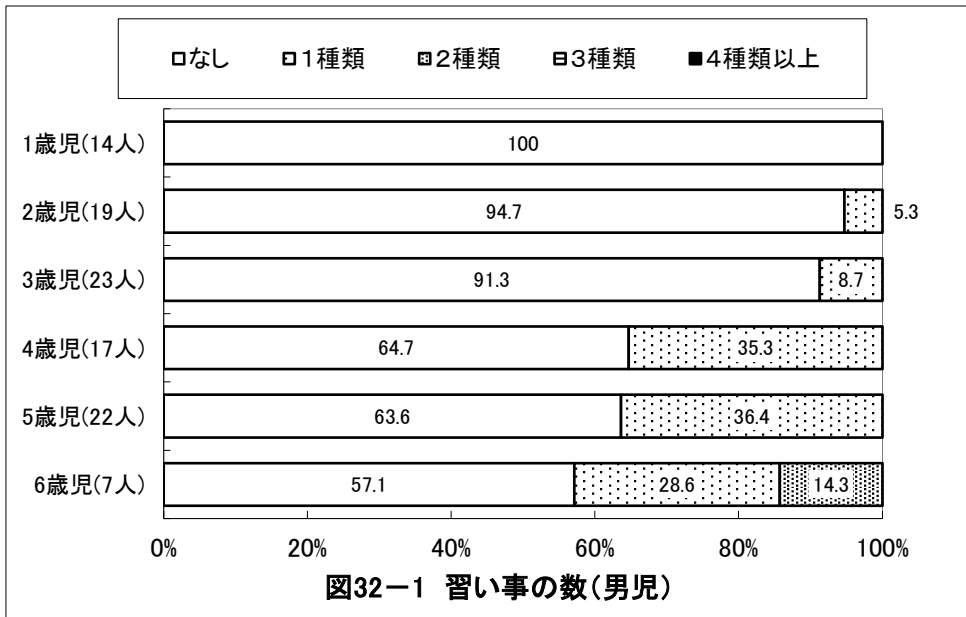
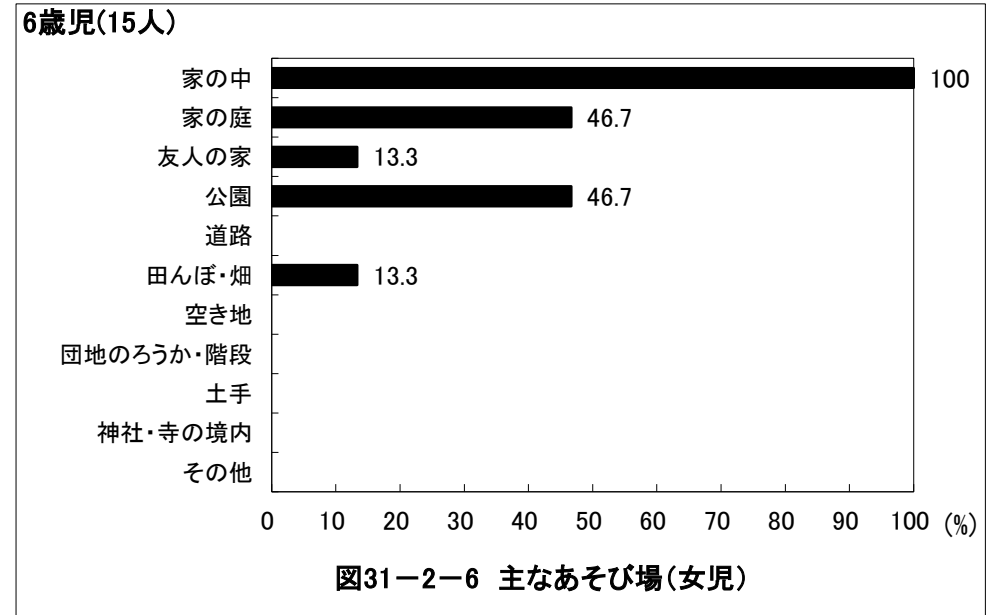
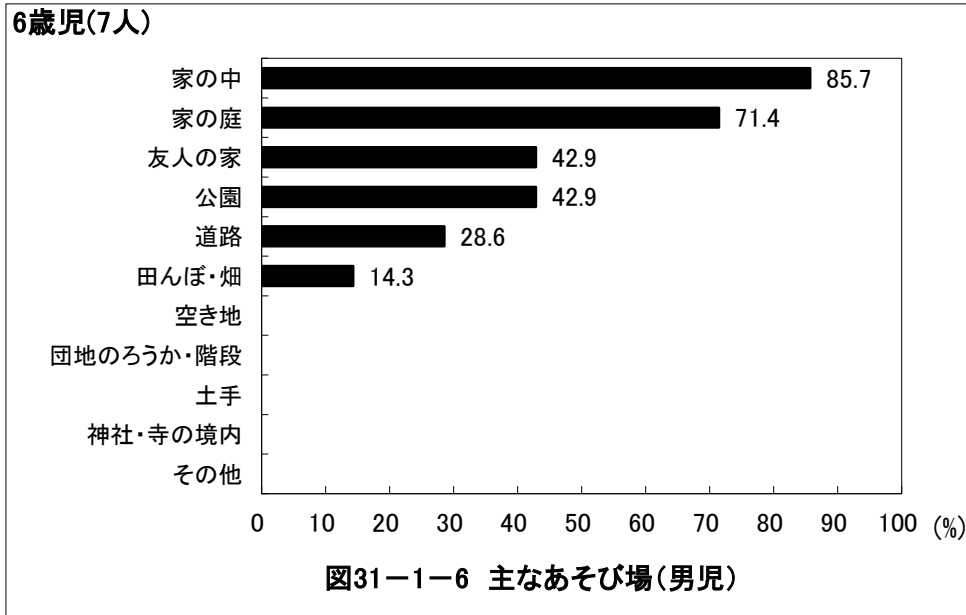
1歳児(14人)



図33-1-1 習い事の内容(男児)

1歳児(7人)

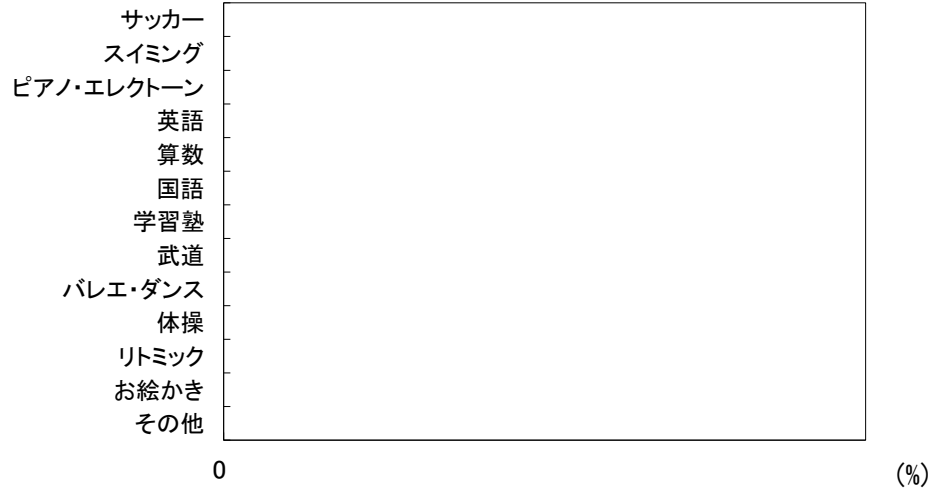

図33-2-1 習い事の内容(女児)

2歳児(19人)

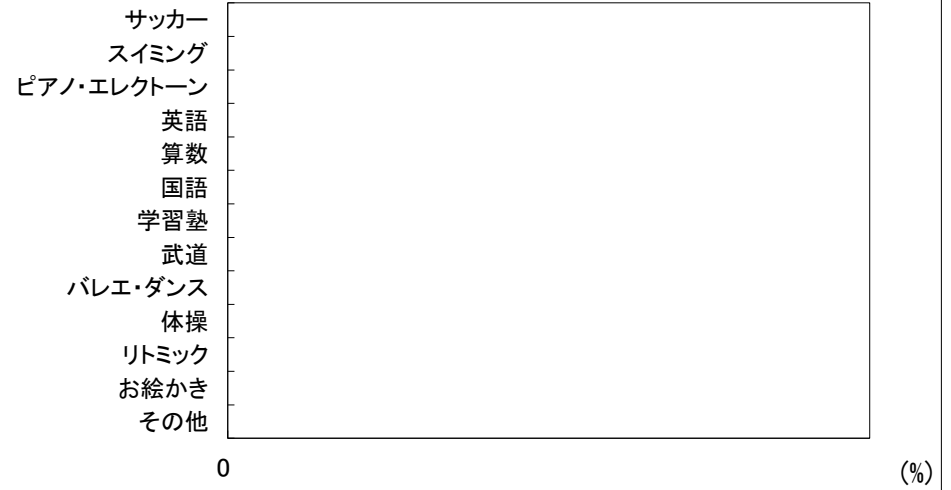

図33-1-2 習い事の内容(男児)

2歳児(19人)

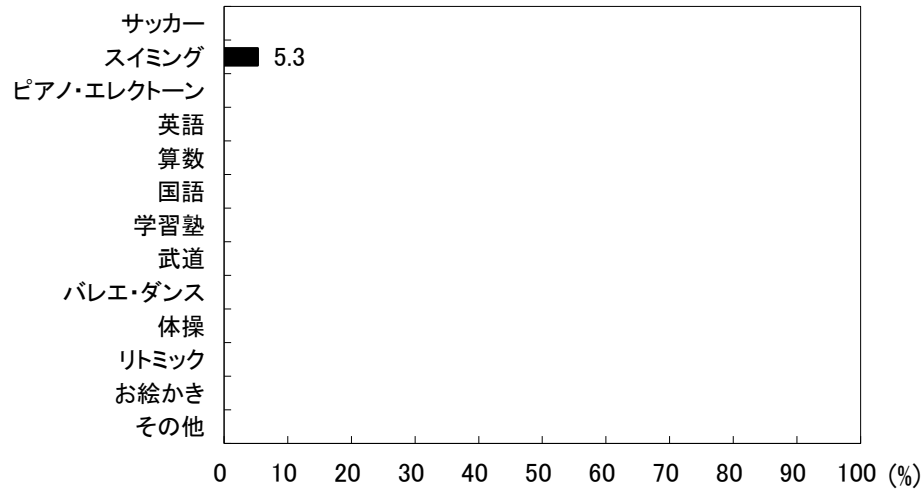

図33-2-2 習い事の内容(女児)

京都府宮津市 保育所(園)



京都府宮津市 保育所(園)

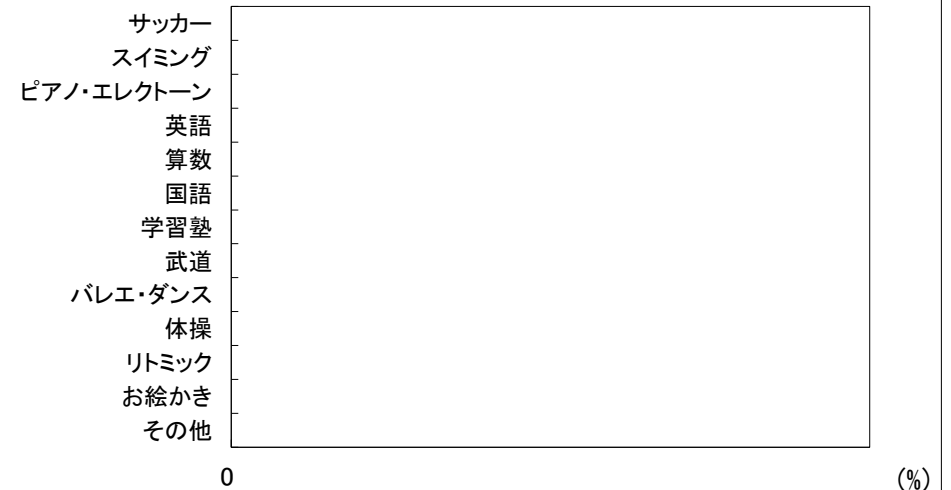
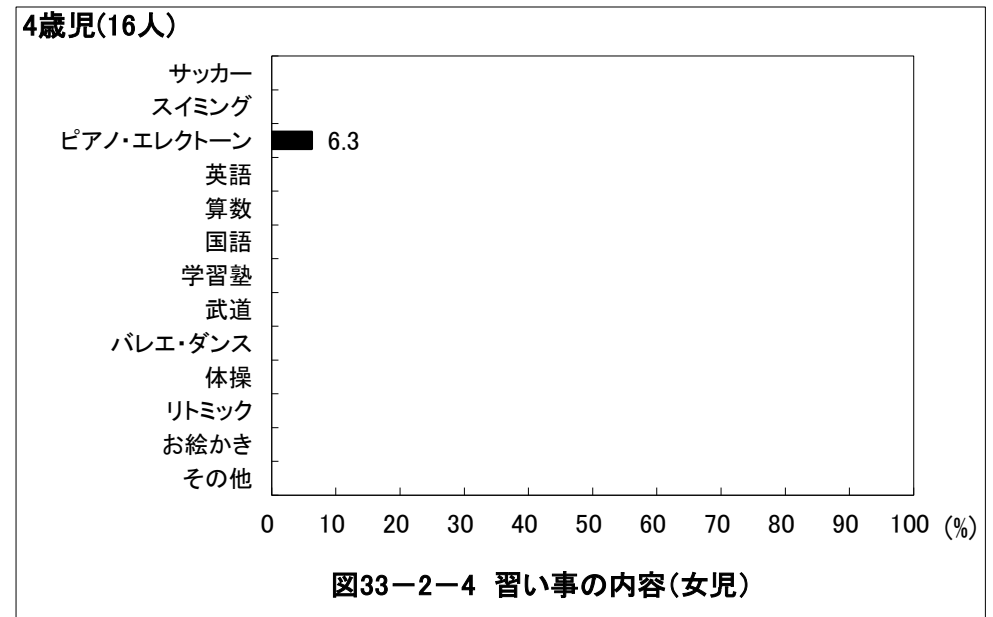
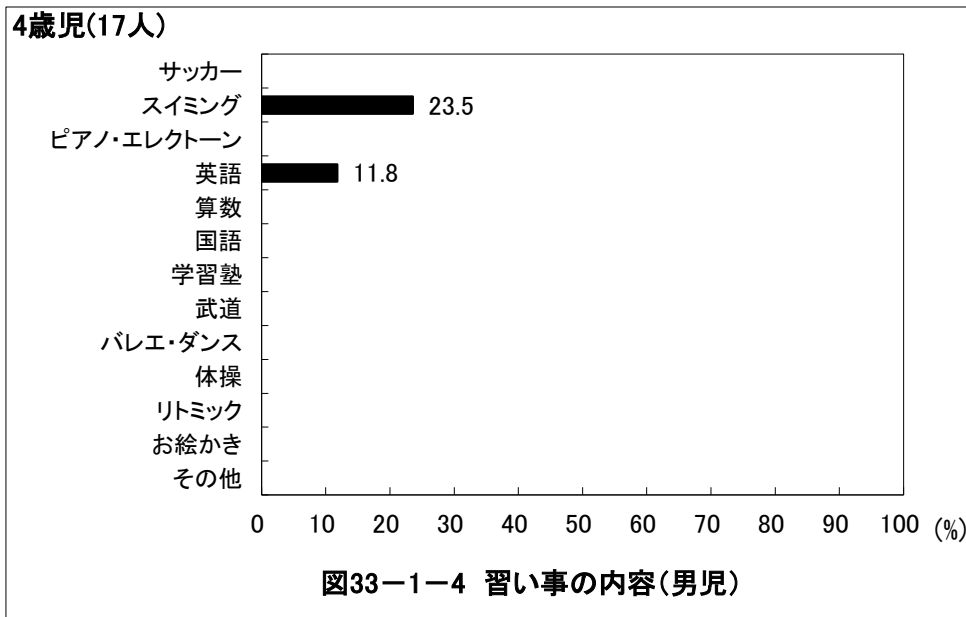
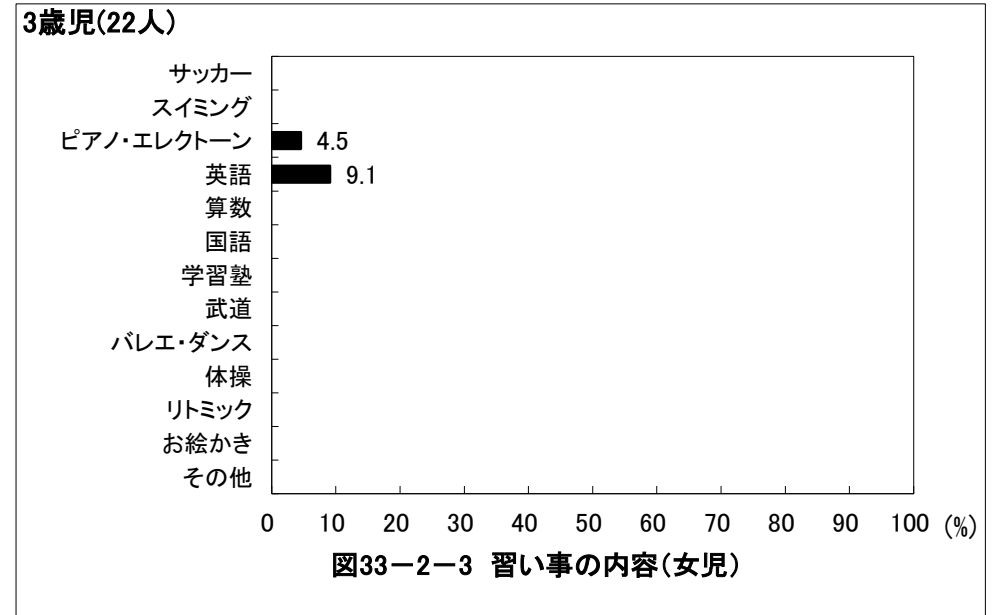
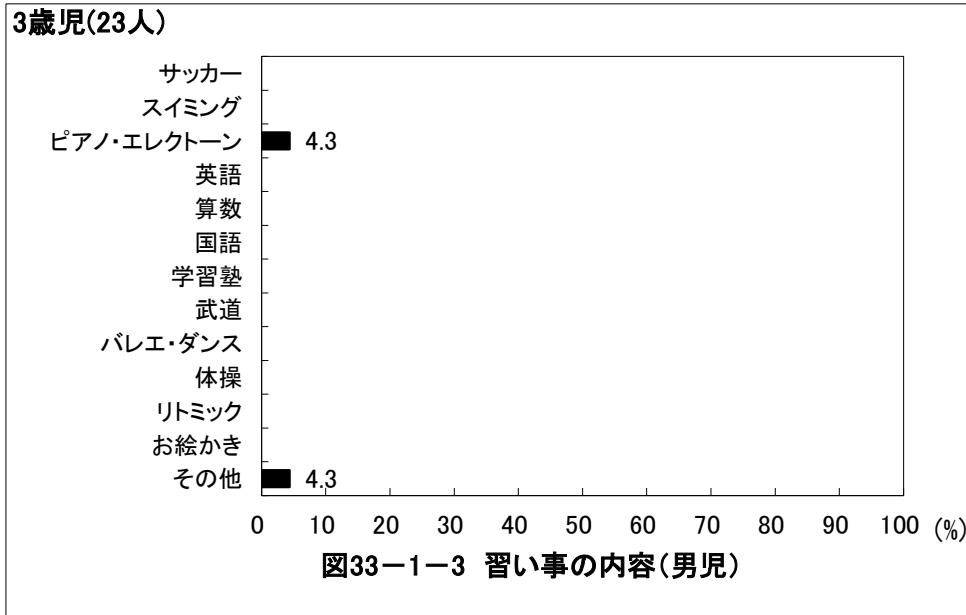
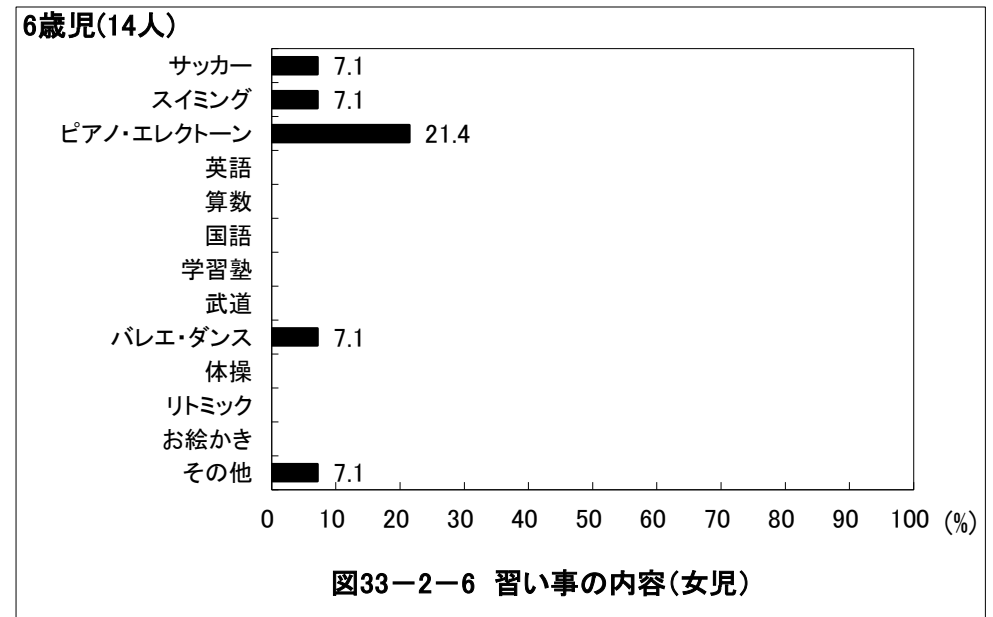
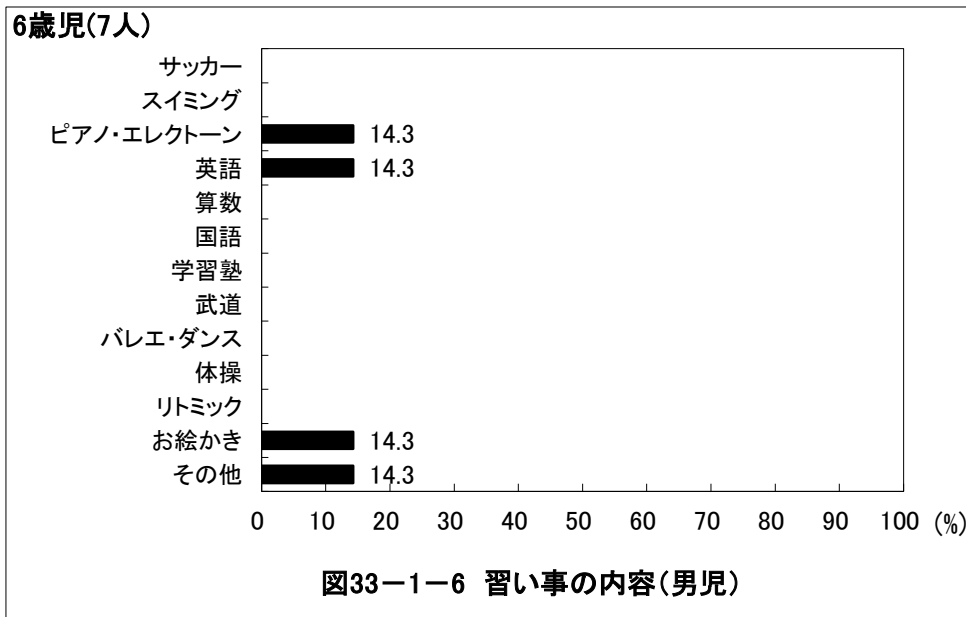
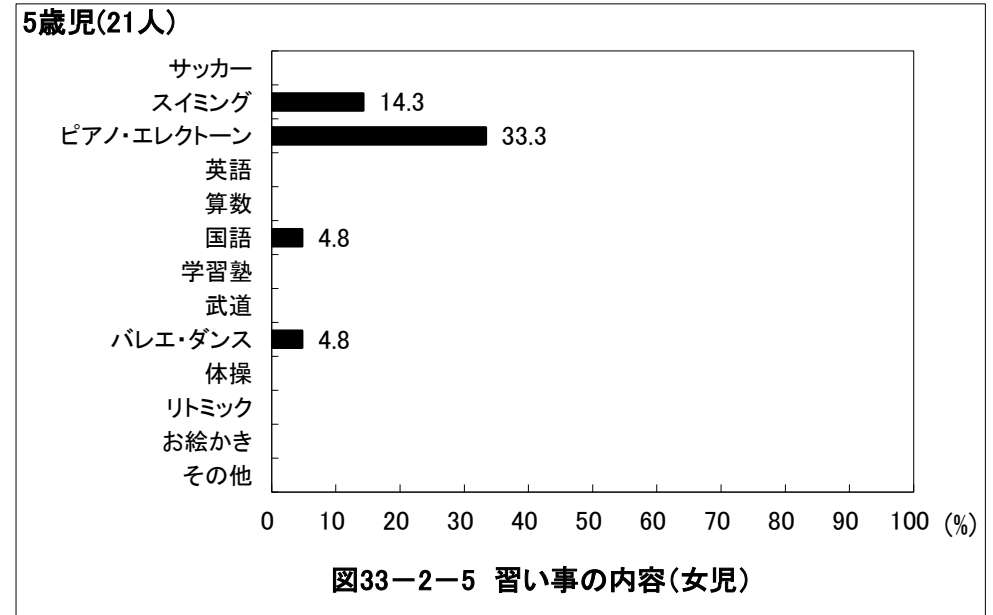
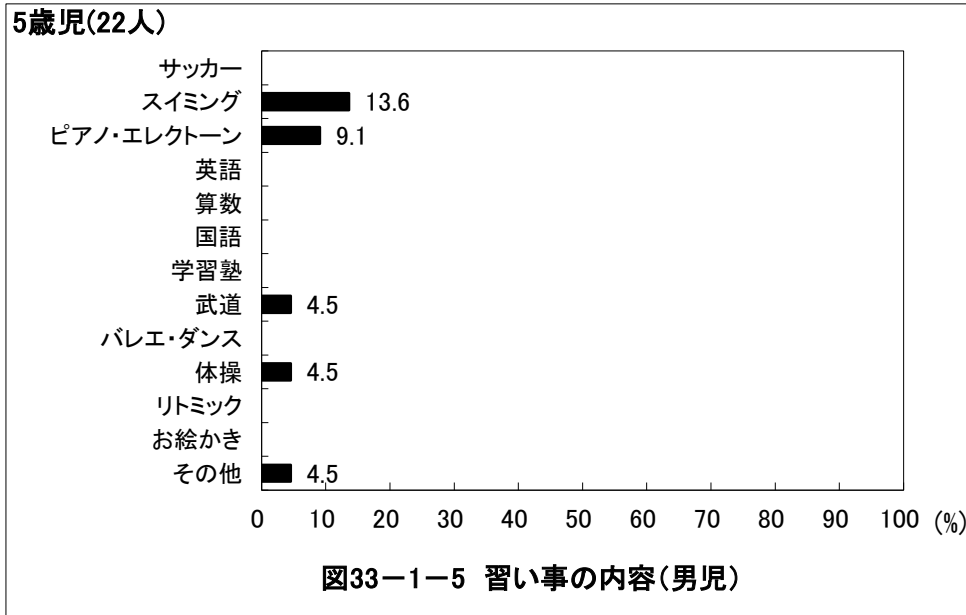

京都府宮津市 保育所(園)

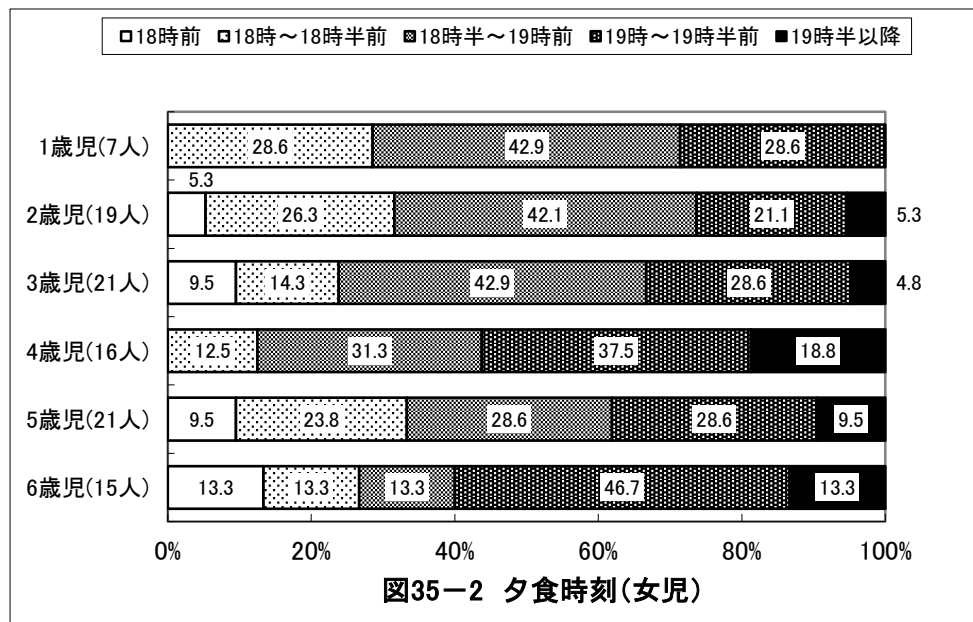
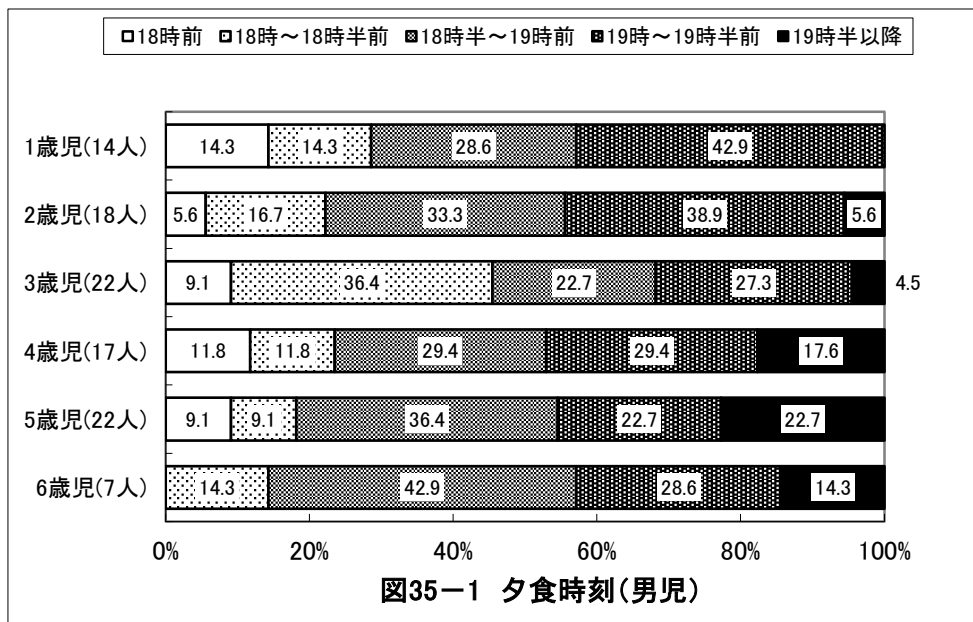
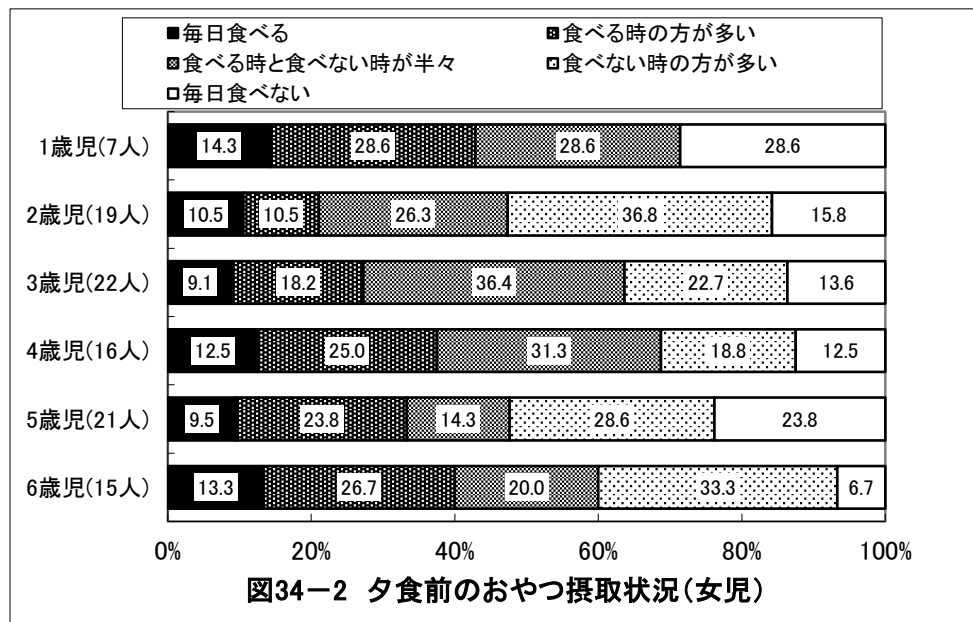
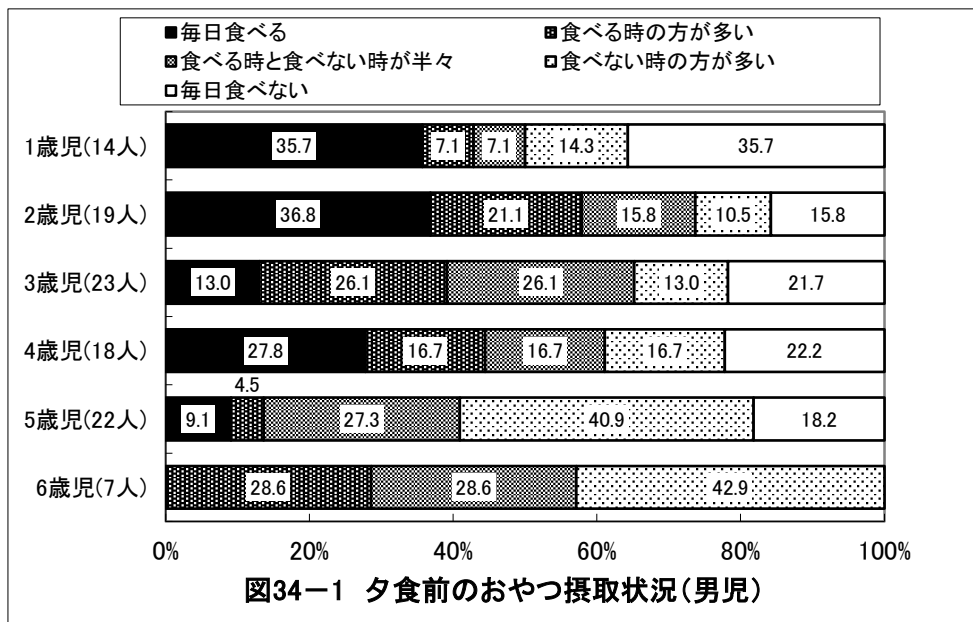

京都府宮津市 保育所(園)

1歳児(14人)



図36-1-1 食事で気にかかること(男児)

1歳児(7人)

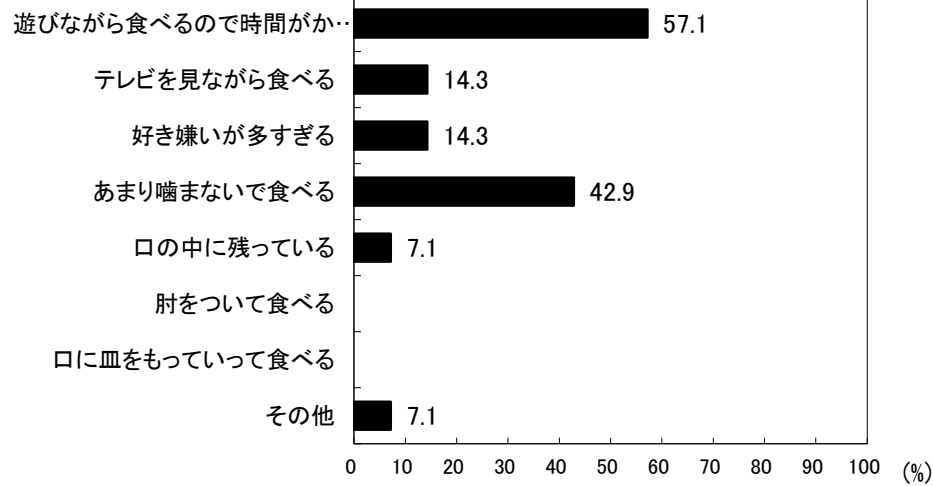

図36-2-1 食事で気にかかること(女児)

2歳児(21人)

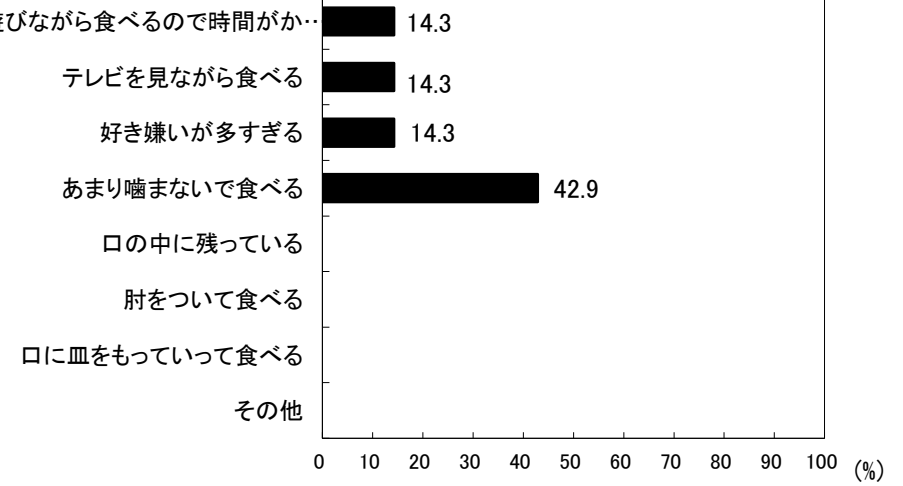

図36-1-2 食事で気にかかること(男児)

2歳児(19人)

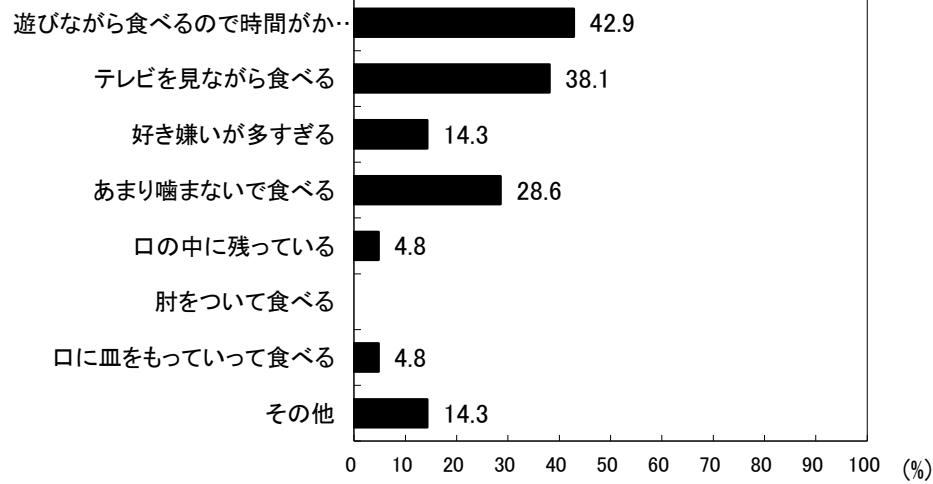

図36-2-2 食事で気にかかること(女児)

京都府宮津市 保育所(園)

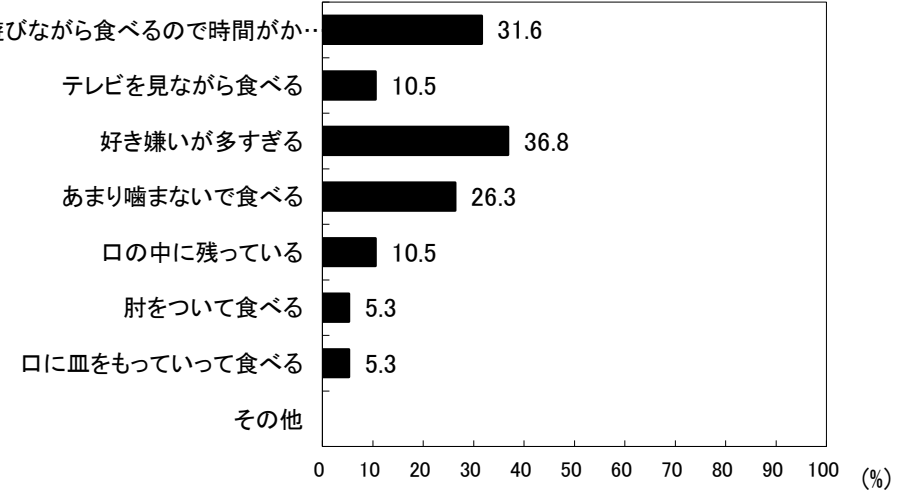
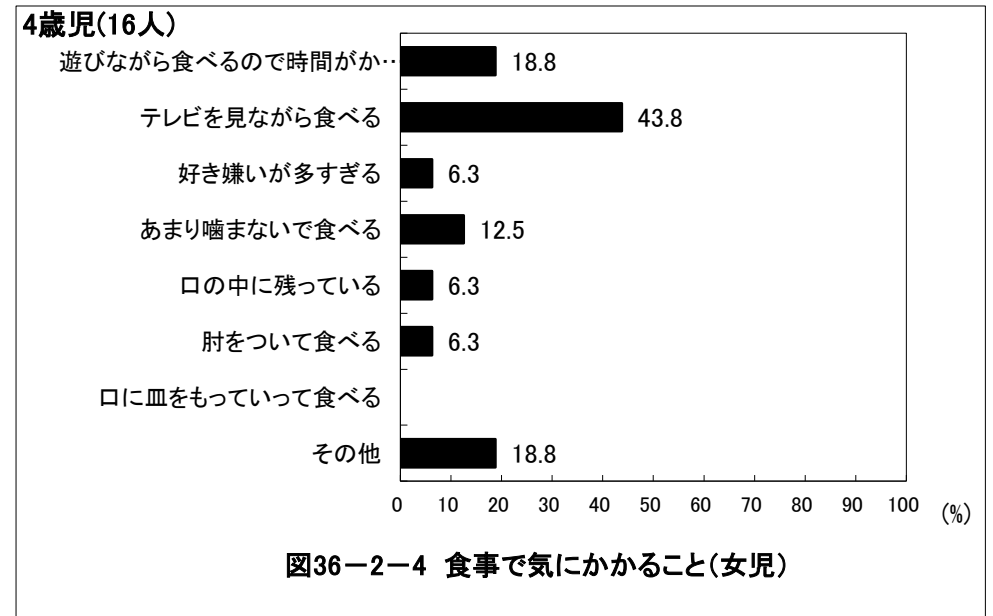
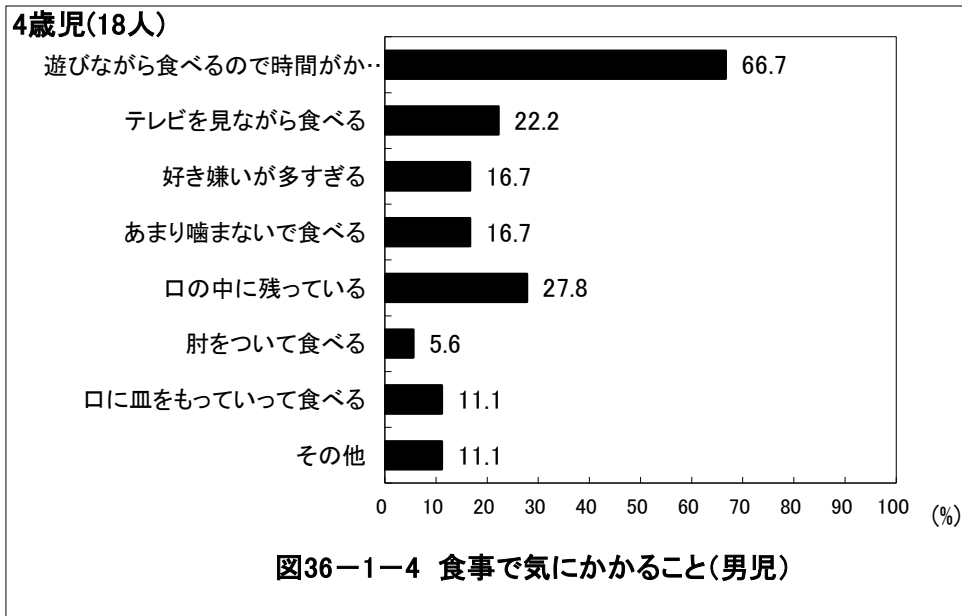
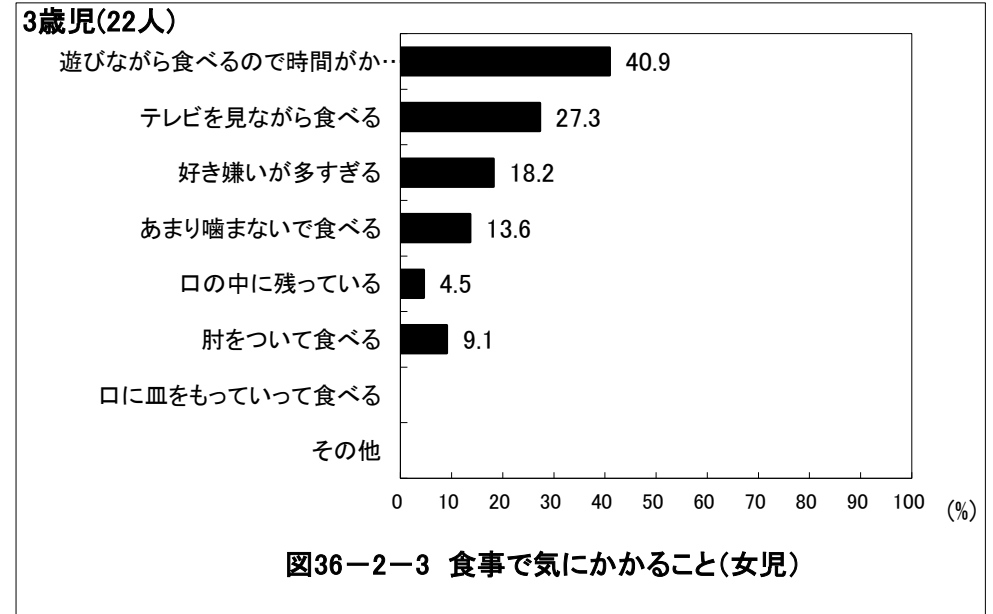
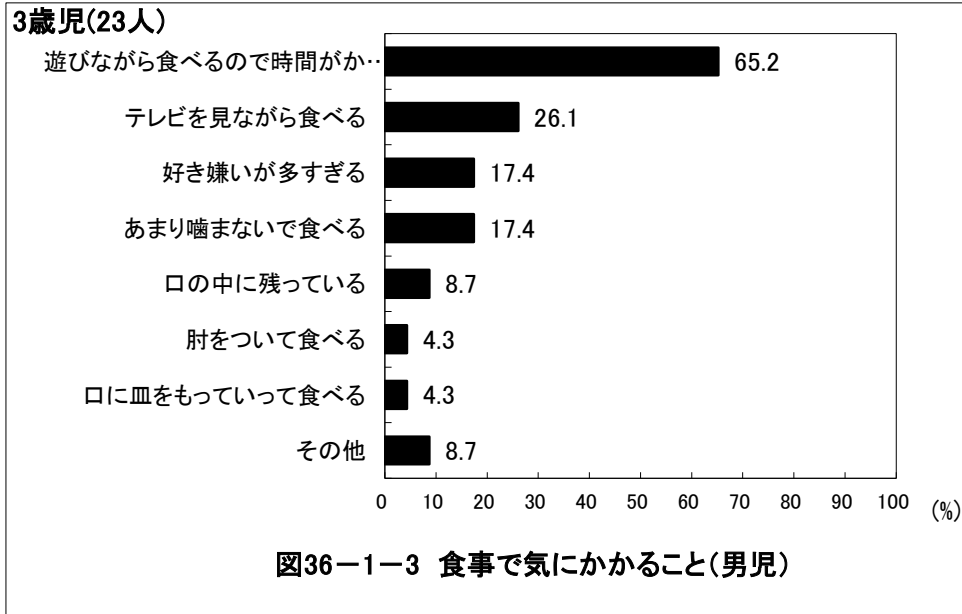

京都府宮津市 保育所(園)

5歳児(23人)



図36-1-5 食事で気にかかること(男児)

5歳児(21人)

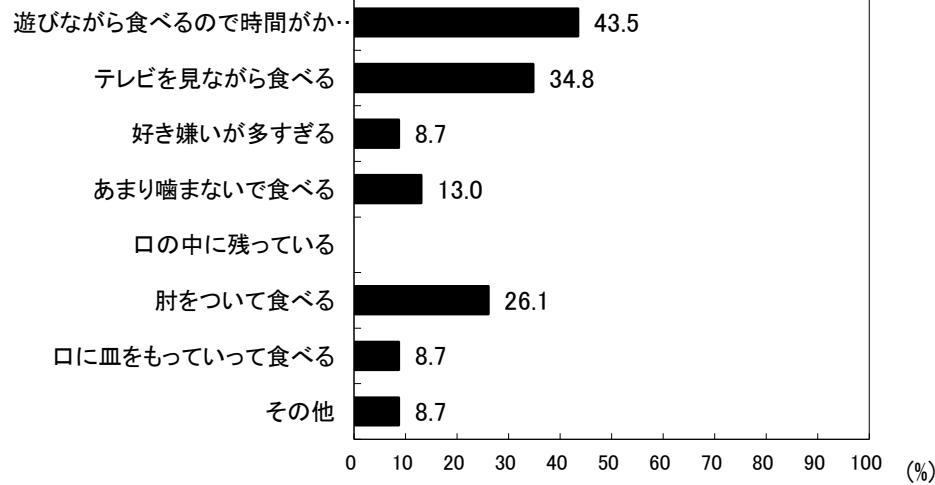

図36-2-5 食事で気にかかること(女児)

6歳児(7人)

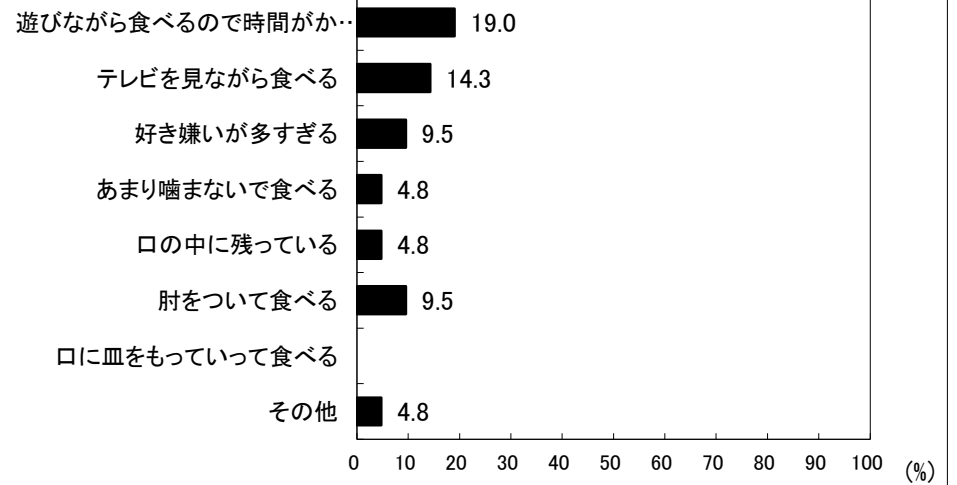

図36-1-6 食事で気にかかること(男児)

6歳児(15人)

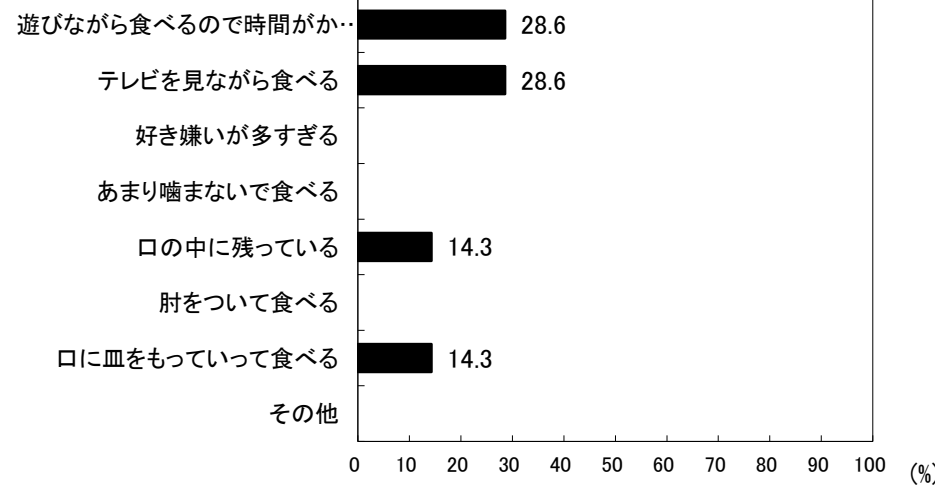

図36-2-6 食事で気にかかること(女児)

京都府宮津市 保育所(園)



京都府宮津市 保育所(園)

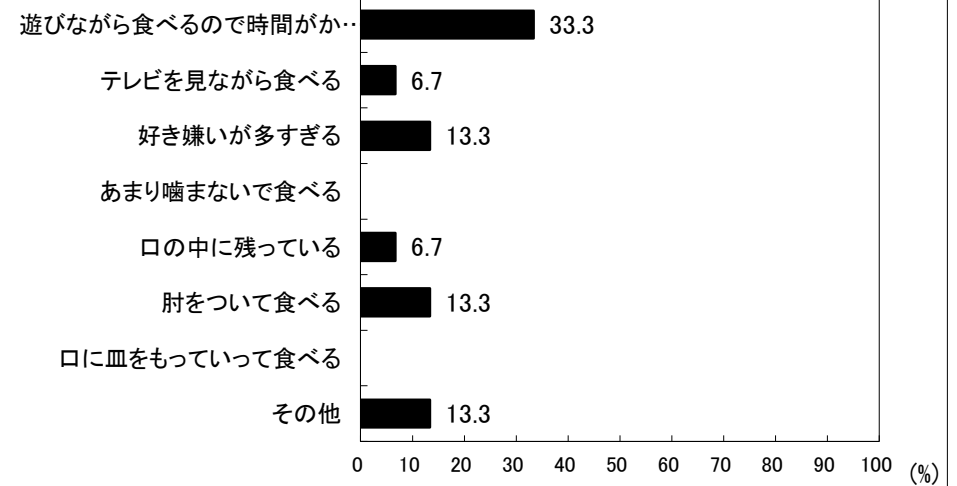
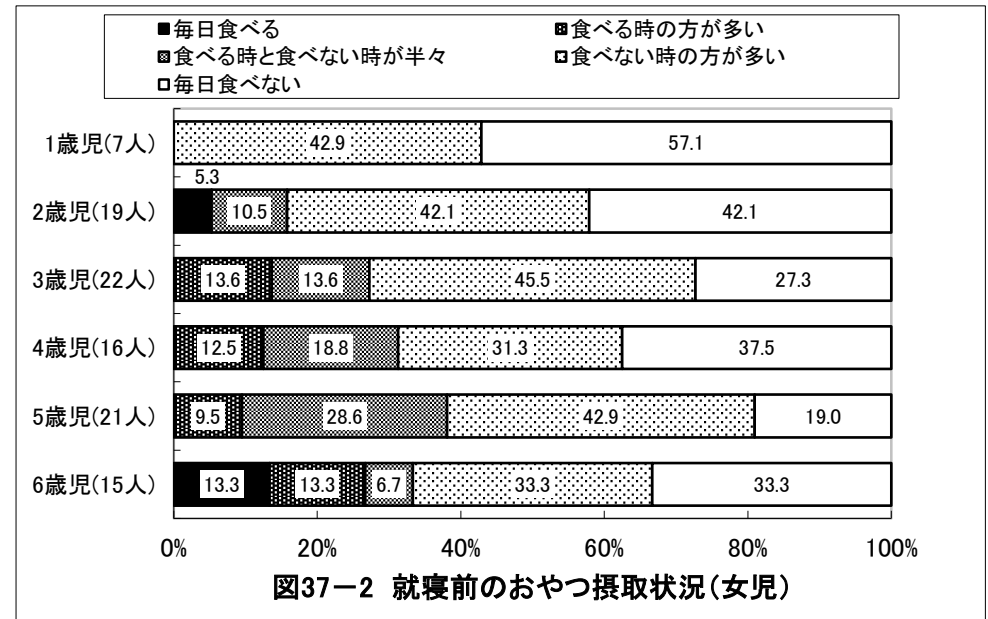
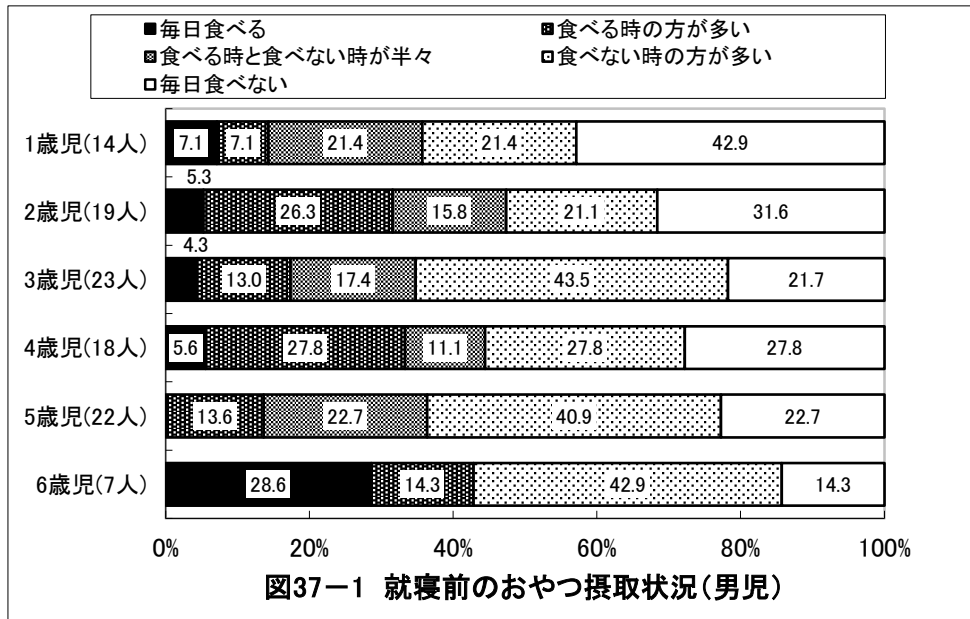

図38-1-1 夜10時以降の活動(男児)



図38-2-1 夜10時以降の活動(女児)

京都府宮津市 保育所(園)

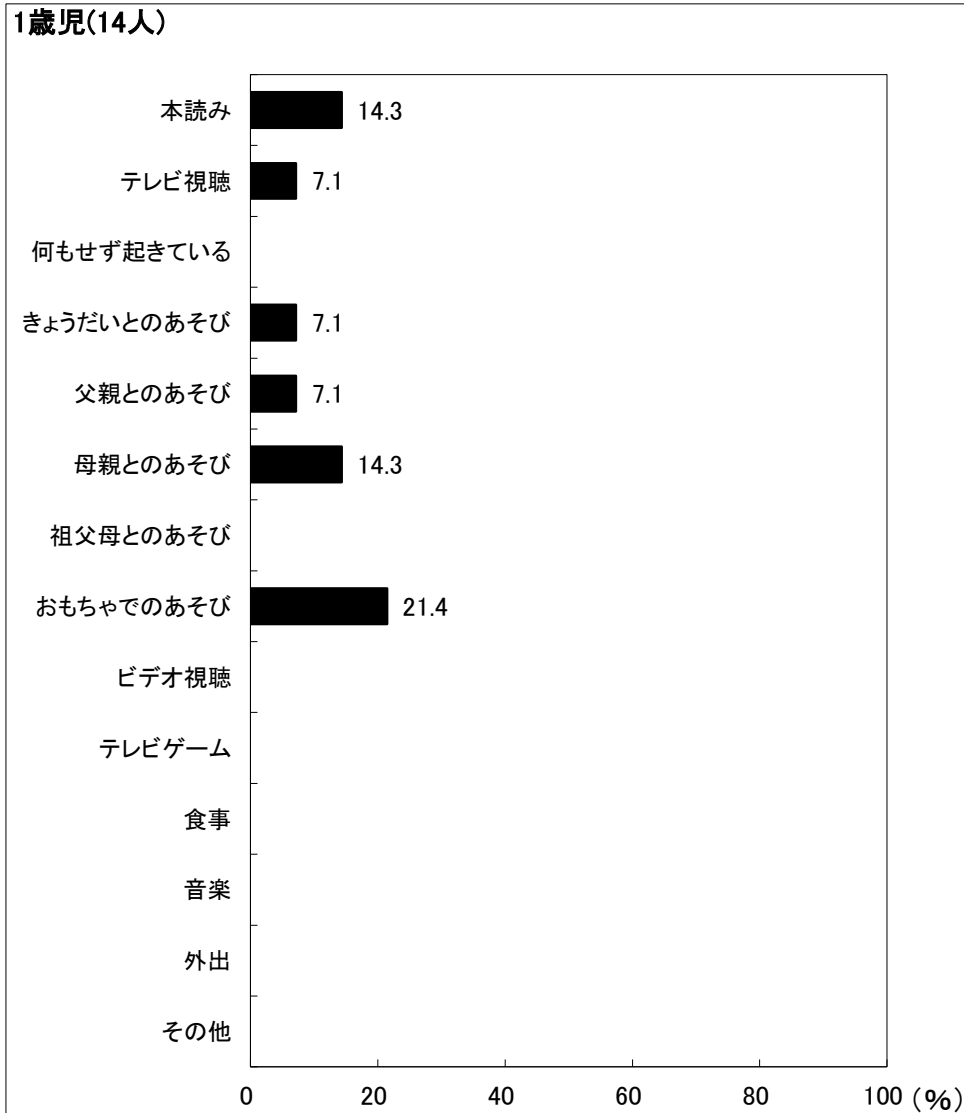
2歳児(21人)

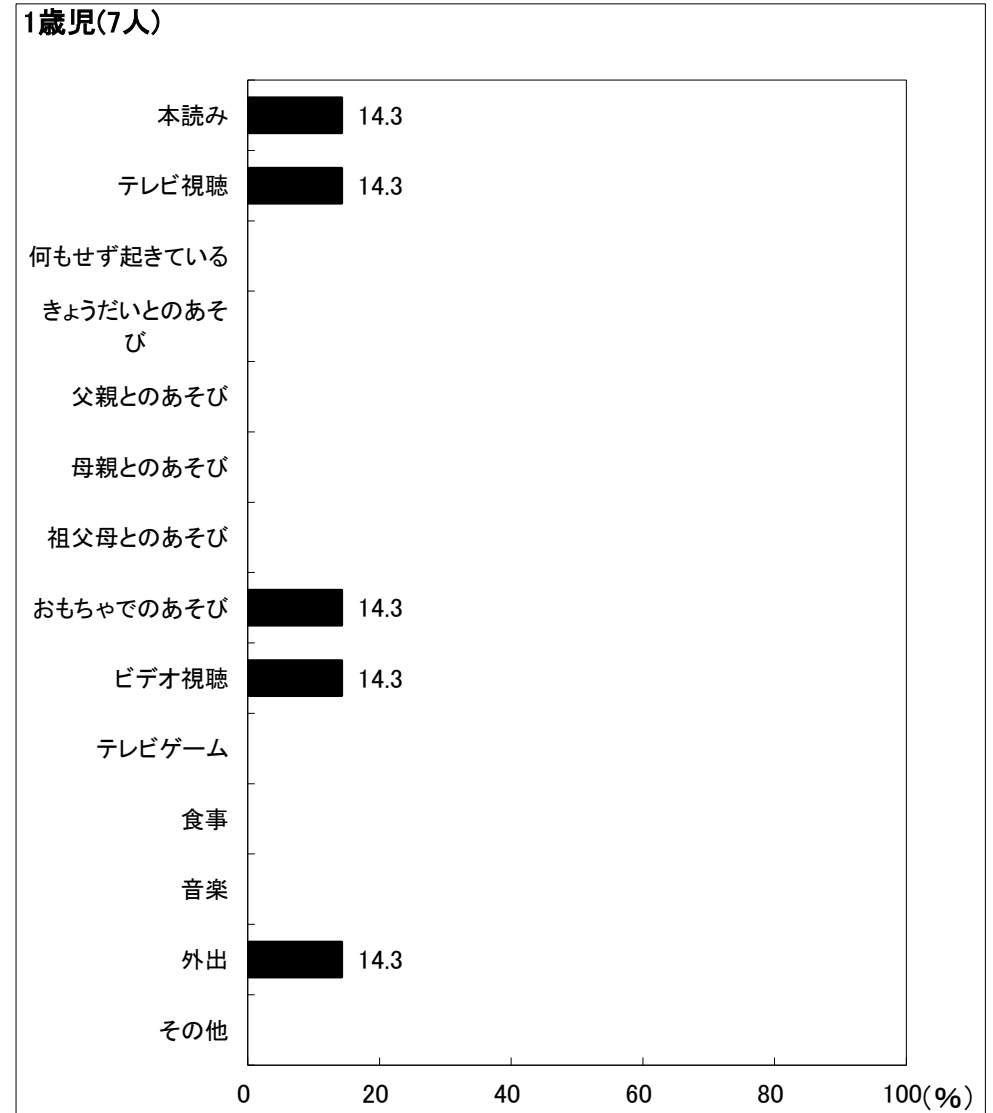

図38-1-2 夜10時以降の活動(男児)

2歳児(19人)

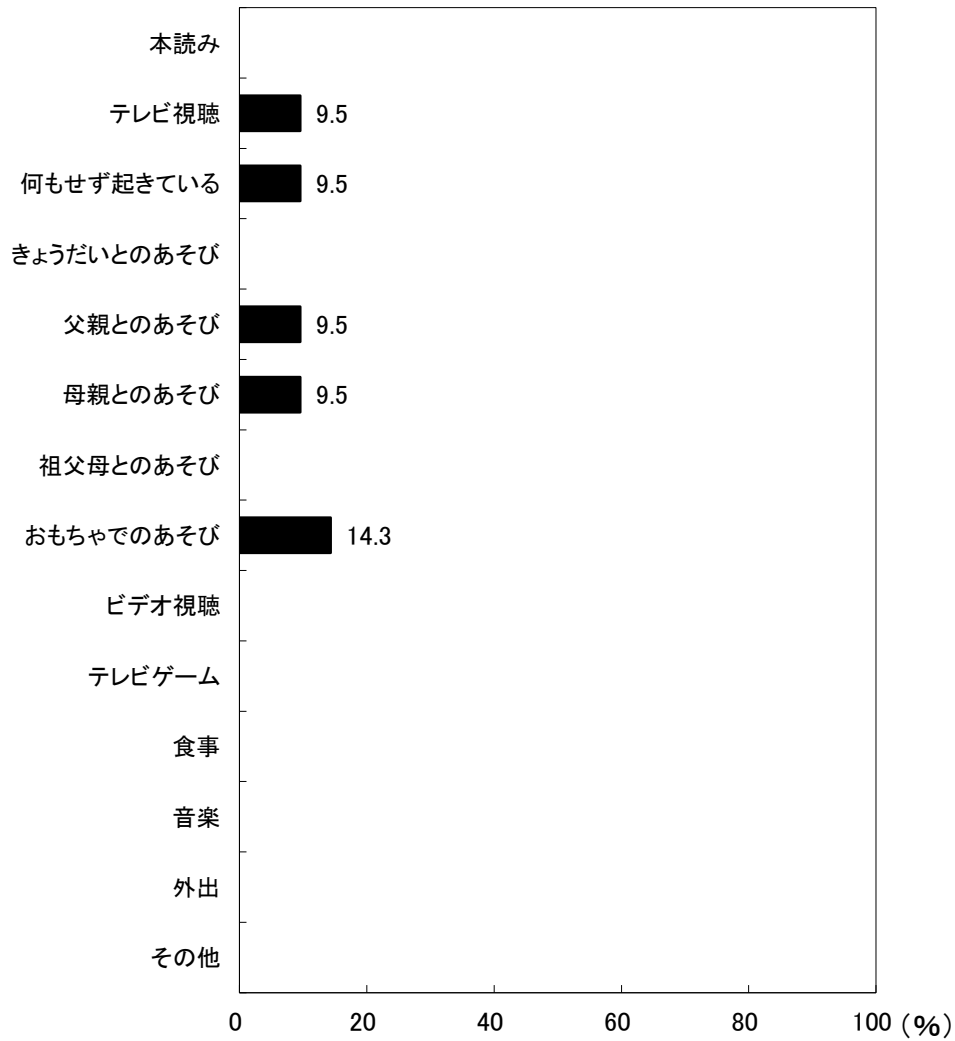

図38-2-2 夜10時以降の活動(女児)

京都府宮津市 保育所(園)

3歳児(23人)

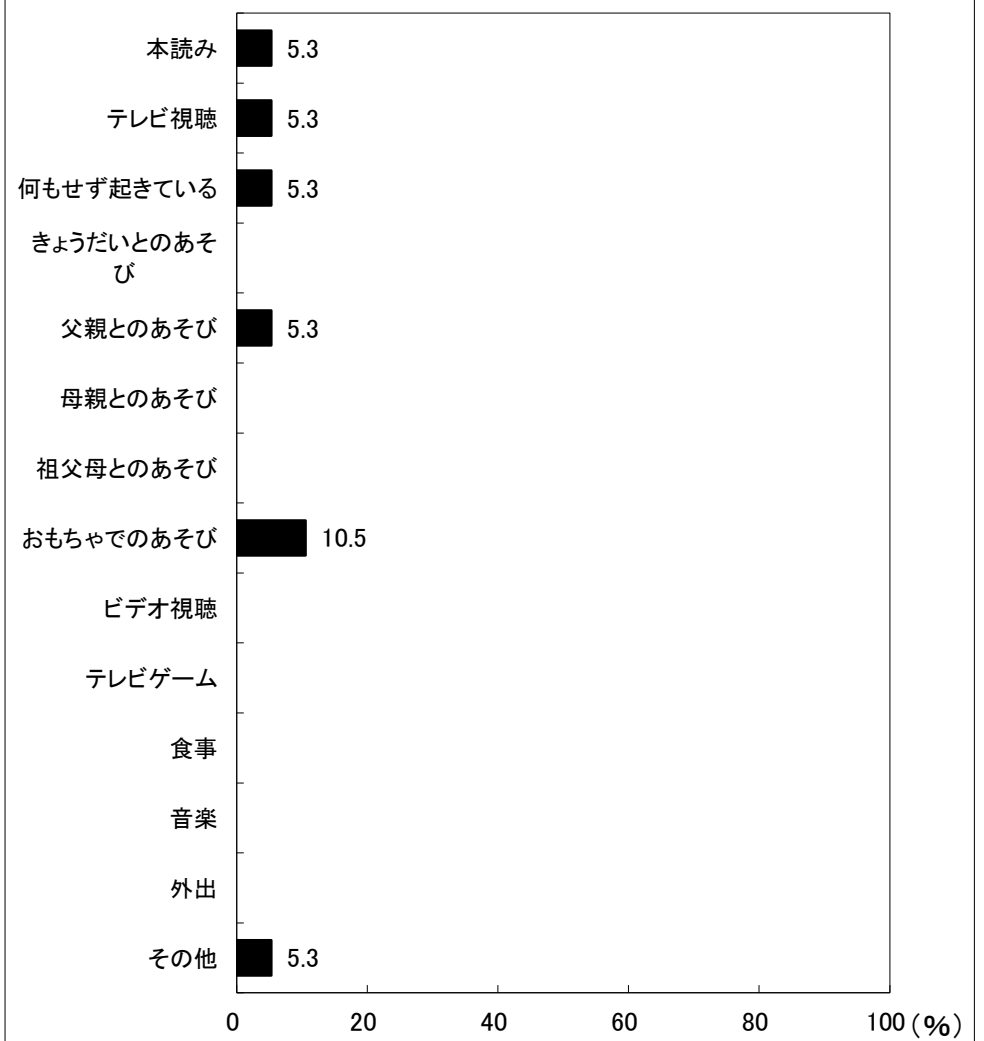

図38-1-3 夜10時以降の活動(男児)

3歳児(22人)

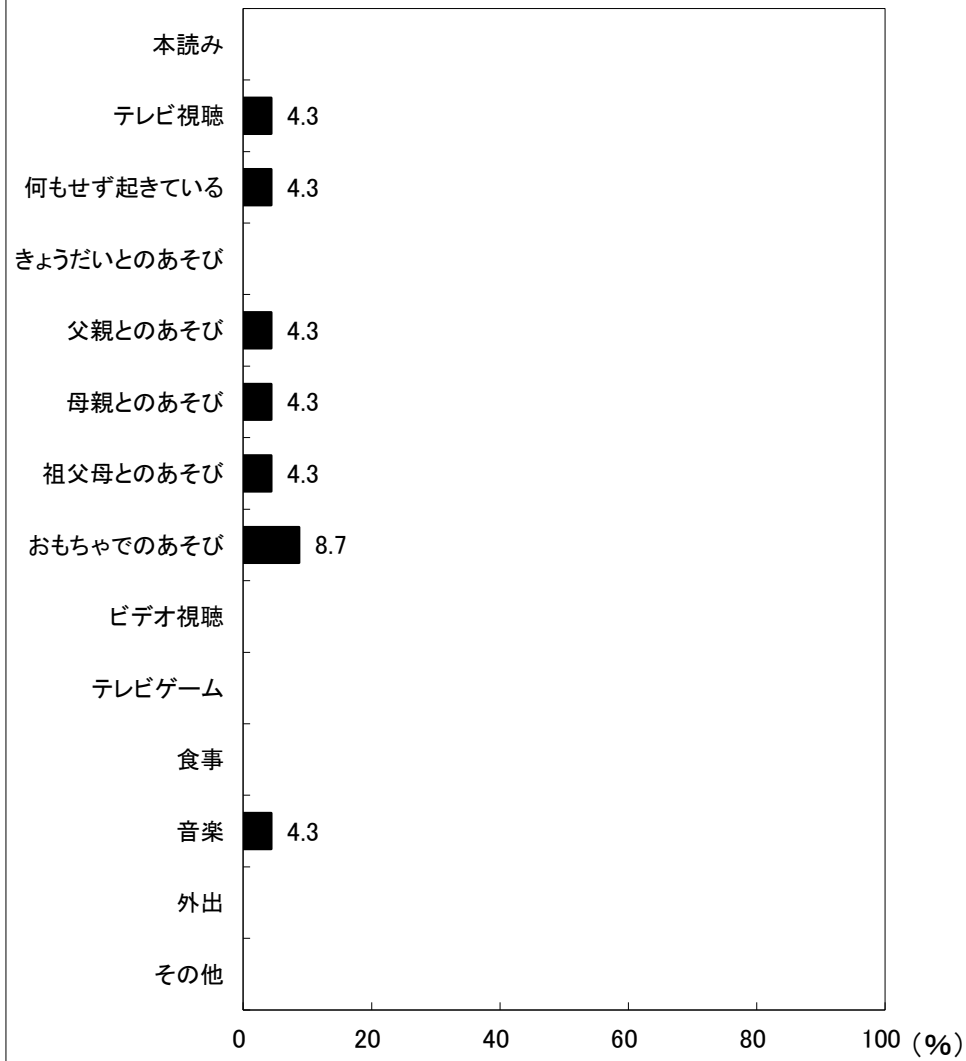

図38-2-3 夜10時以降の活動(女児)

京都府宮津市 保育所(園)

4歳児(18人)

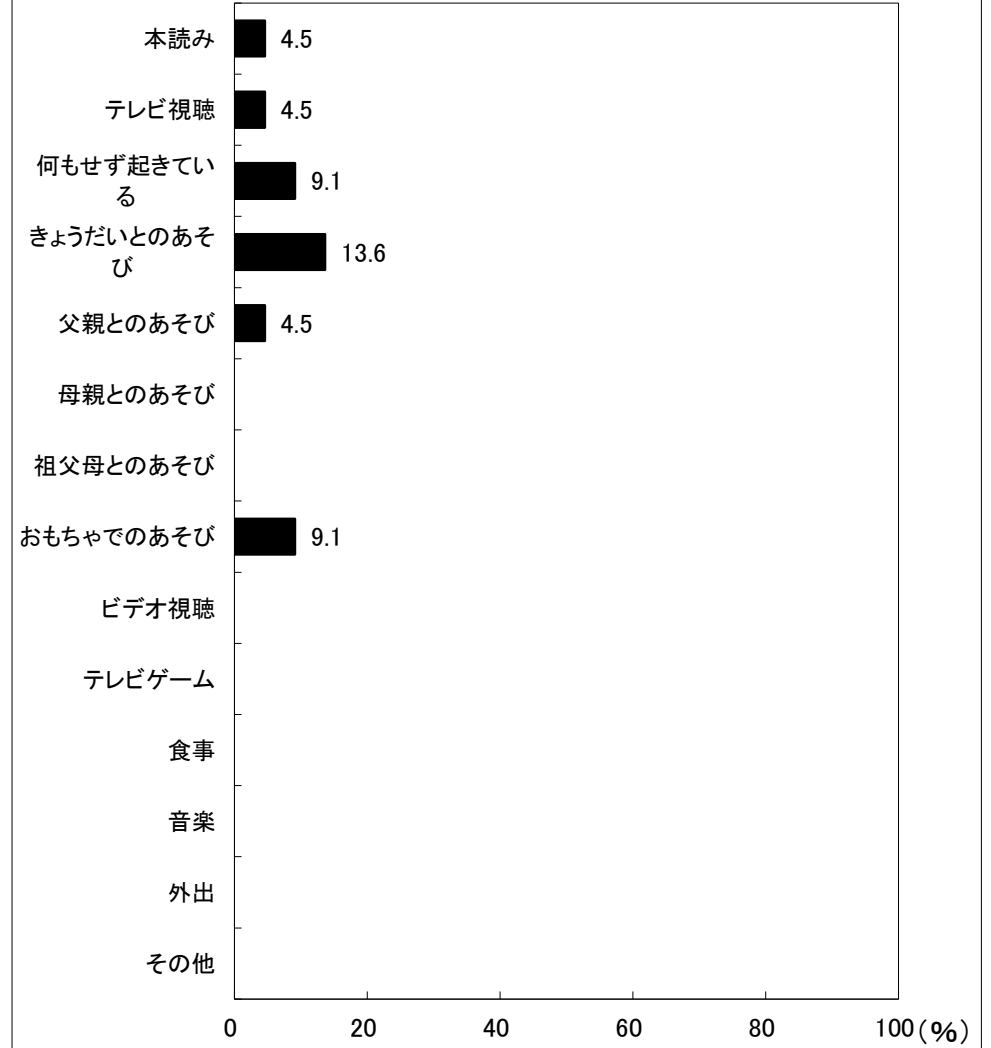

図38-1-4 夜10時以降の活動(男児)

4歳児(16人)

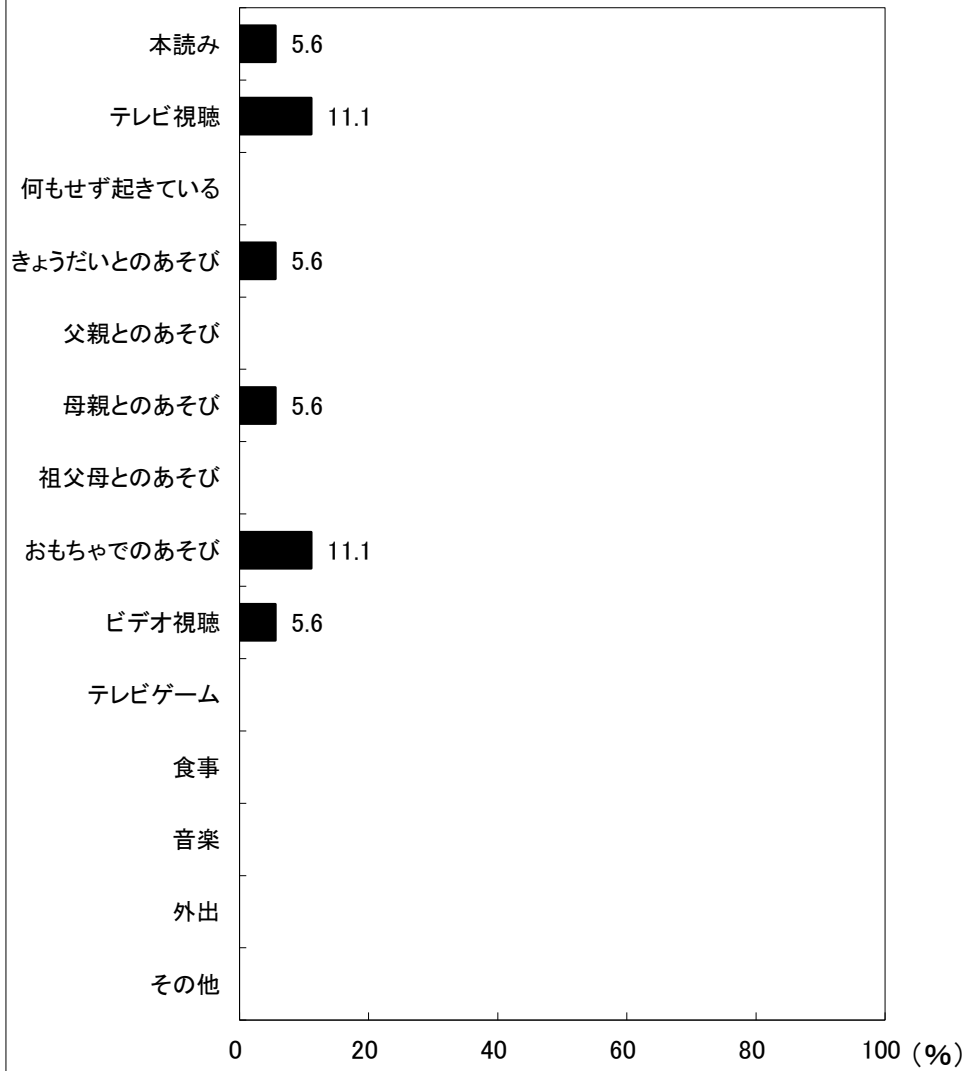

図38-2-4 夜10時以降の活動(女児)

京都府宮津市 保育所(園)

5歳児(23人)

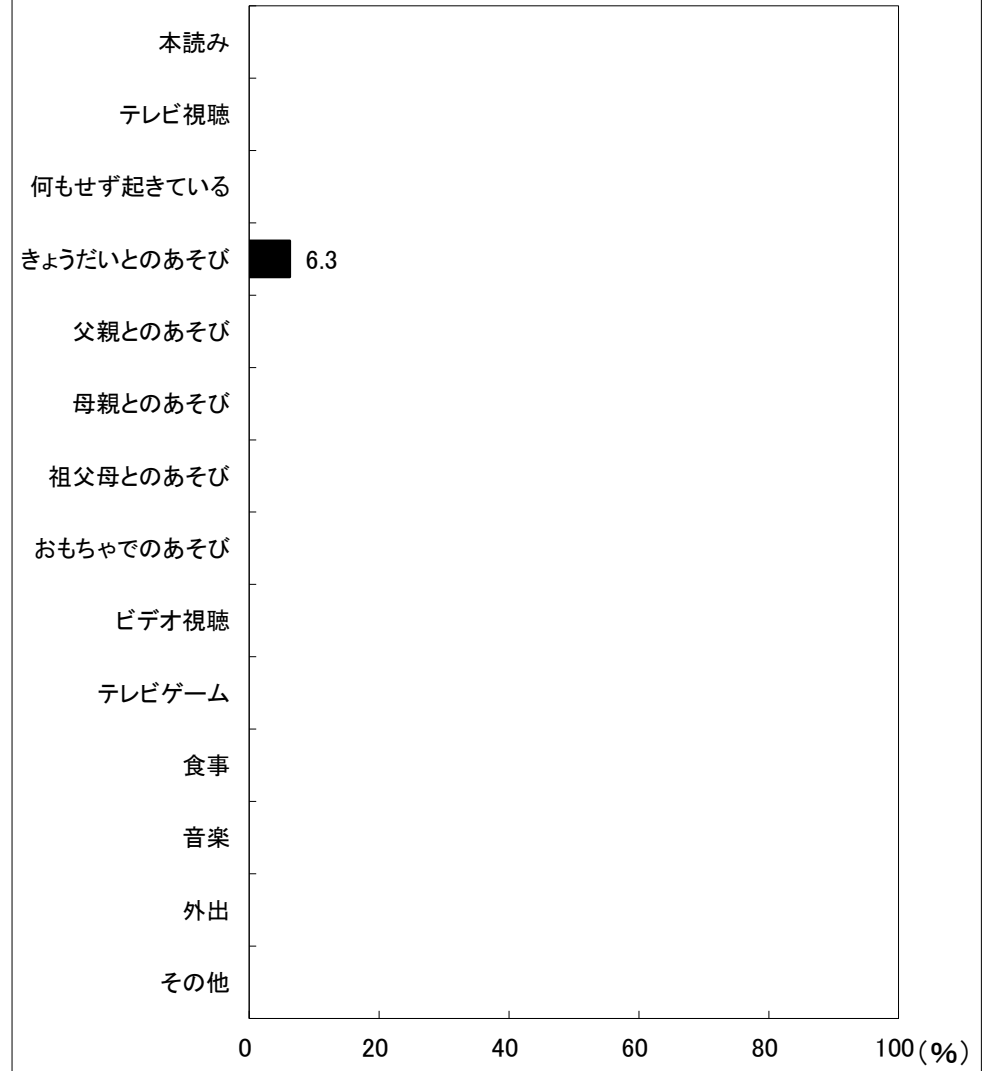

図38-1-5 夜10時以降の活動(男児)

5歳児(21人)

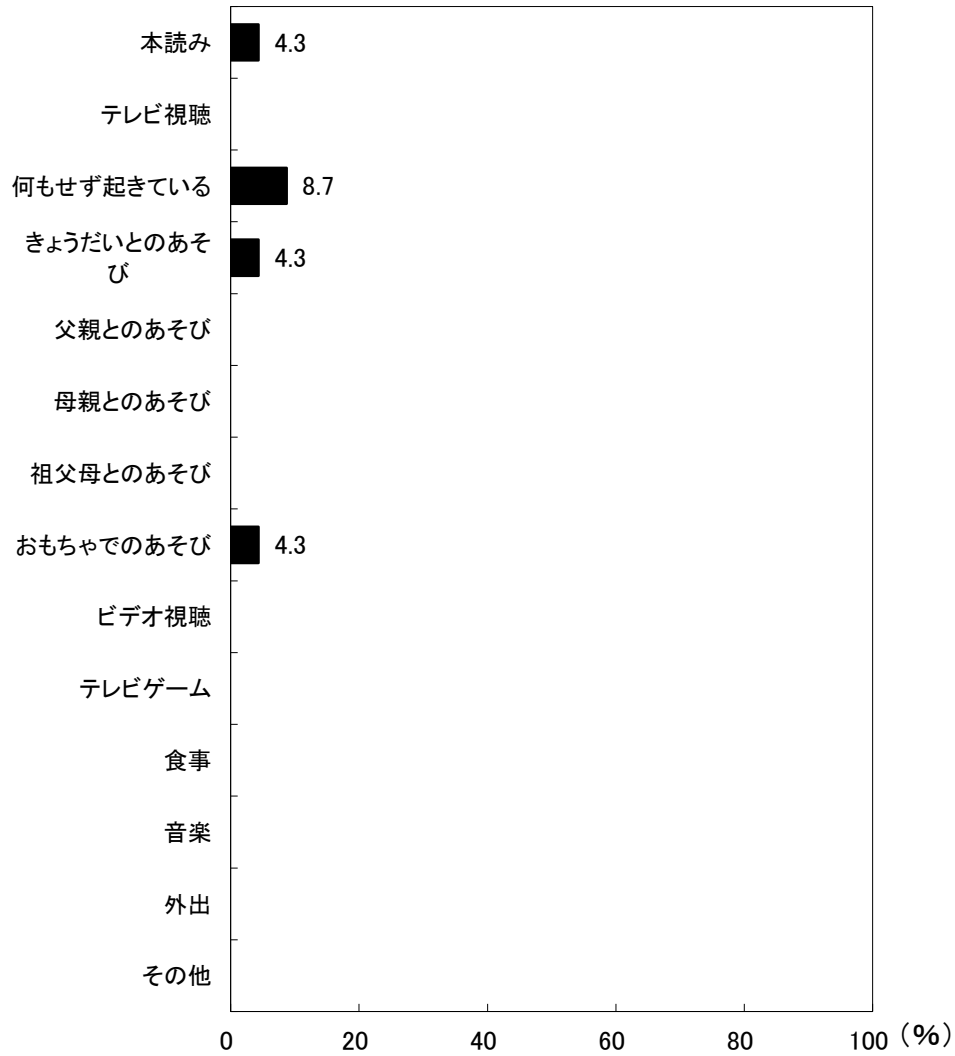

図38-2-5 夜10時以降の活動(女児)

京都府宮津市 保育所(園)

6歳児(7人)

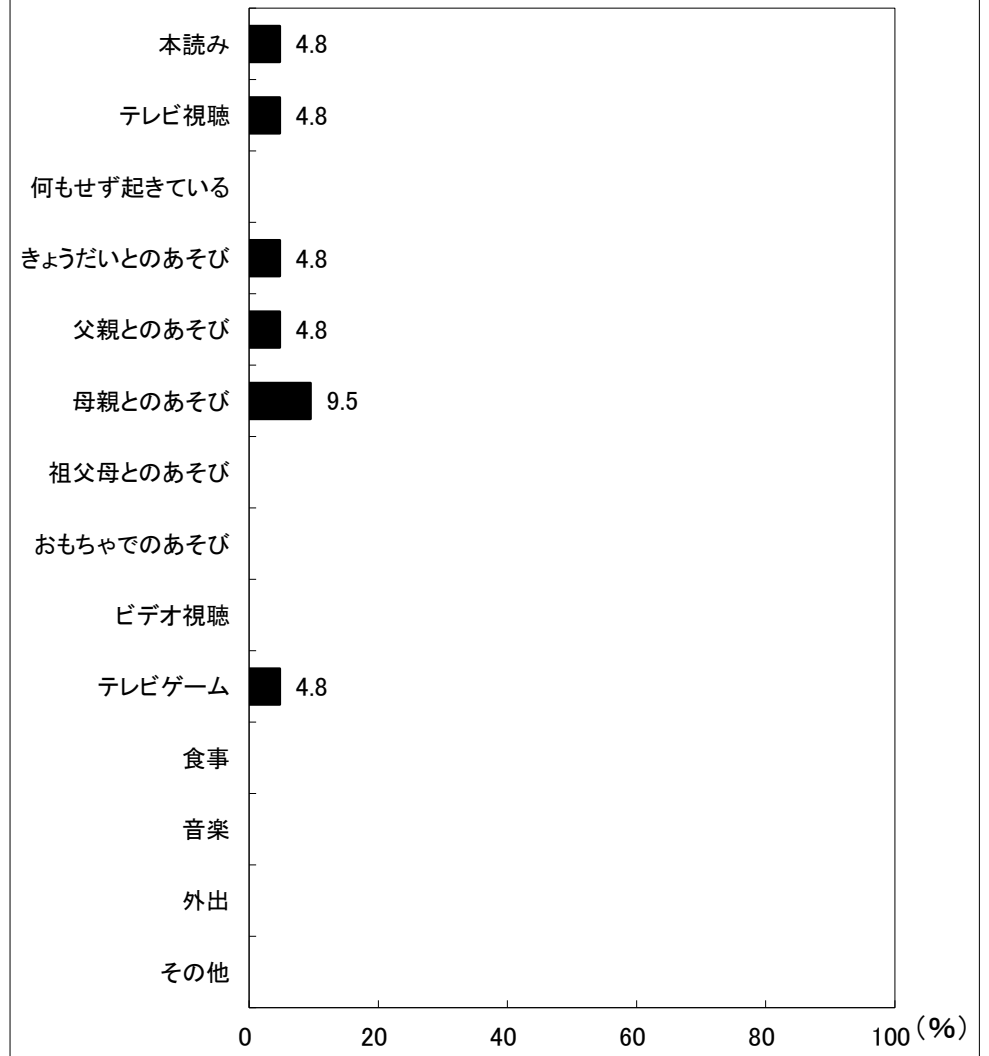

図38-1-6 夜10時以降の活動(男児)

6歳児(15人)

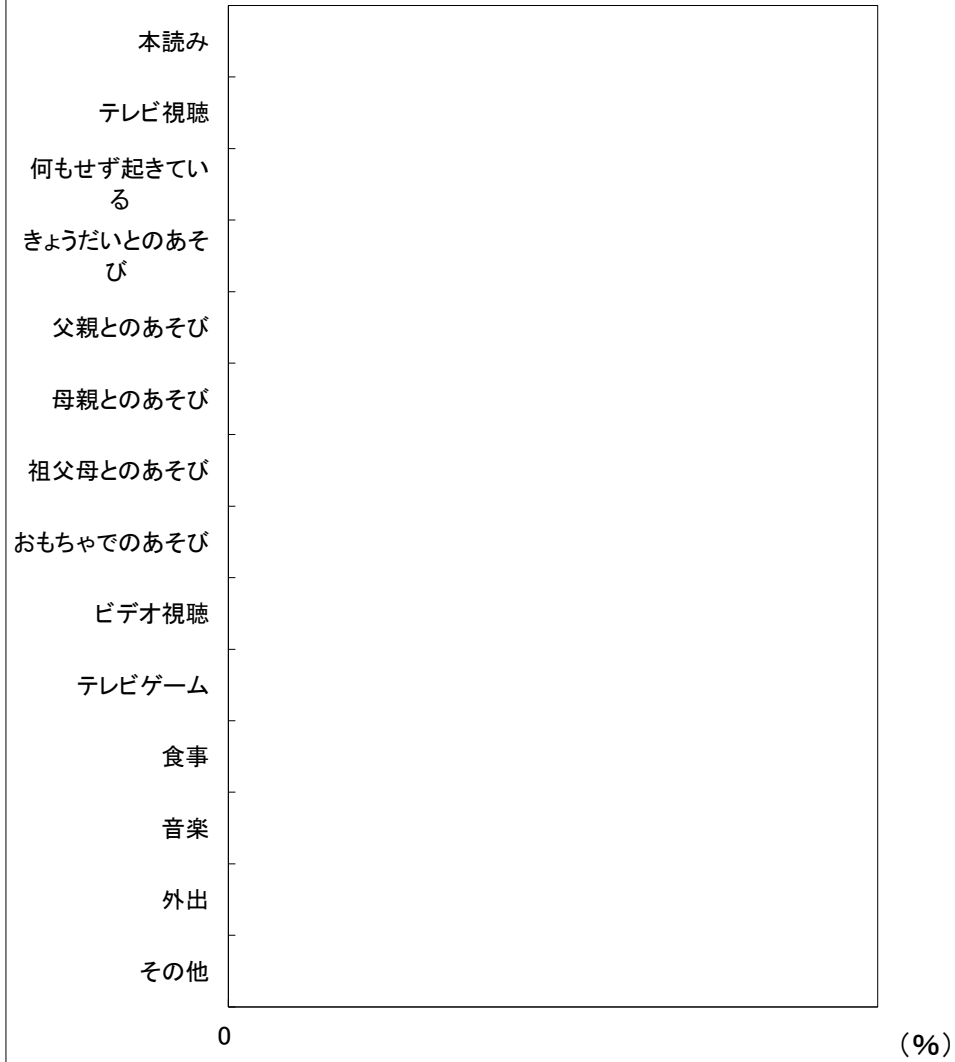
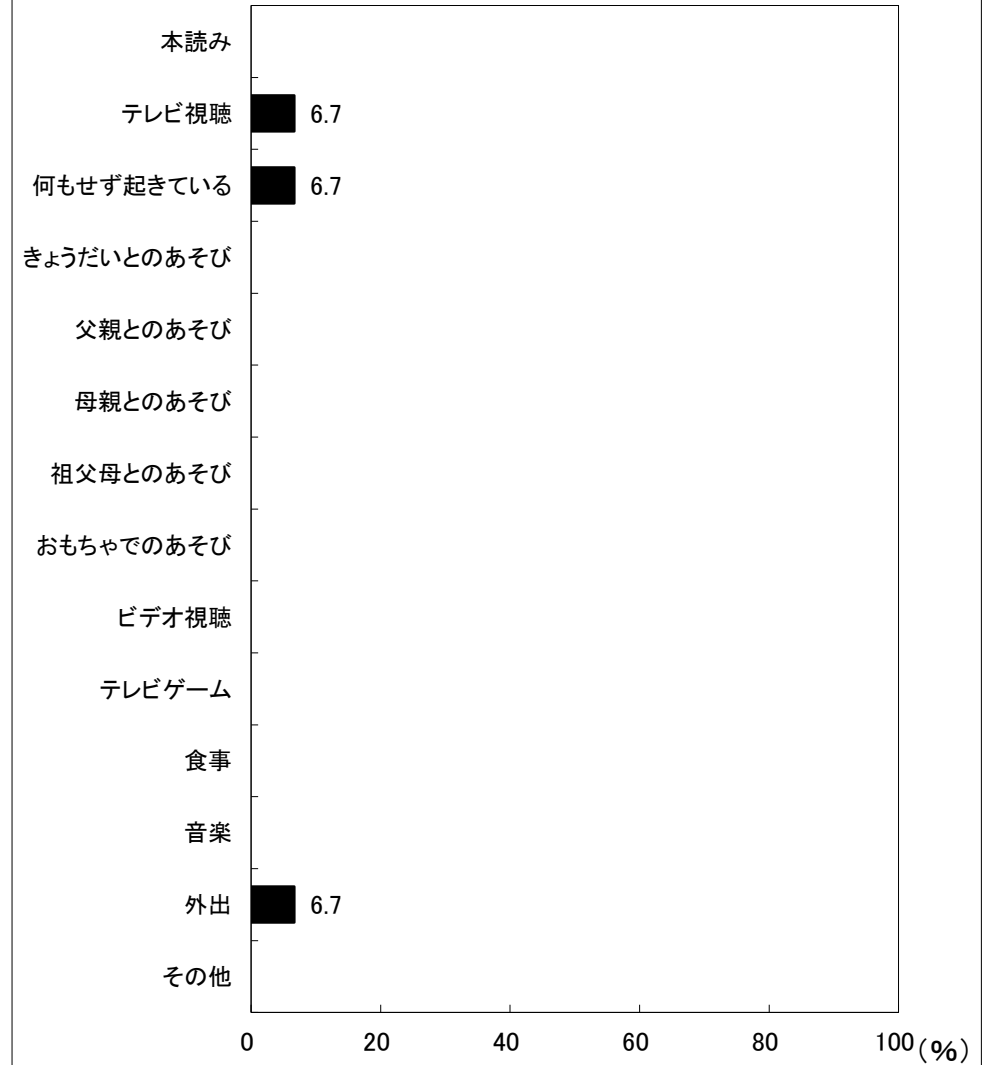

図38-2-6 夜10時以降の活動(女児)