

京都府舞鶴市 保育所(園) 様

平成29年10月 健康生活調査とりまとめ

平成30年2月報告

京都府舞鶴市 保育所(園)

表1-1 生活活動の時間・内容および人数(男児)

対象 項目	1歳児(50人)		2歳児(85人)		3歳児(81人)		4歳児(81人)		5歳児(85人)		6歳児(49人)	
	平均値	標準偏差	平均値	標準偏差	平均値	標準偏差	平均値	標準偏差	平均値	標準偏差	平均値	標準偏差
就寝時刻	21時03分	35分	21時18分	37分	21時22分	44分	21時21分	44分	21時19分	33分	21時23分	35分
睡眠時間	9時間42分	34分	9時間34分	37分	9時間36分	38分	9時間41分	40分	9時間33分	33分	9時間30分	30分
起床時刻	6時46分	32分	6時53分	33分	6時59分	37分	7時02分	35分	6時52分	30分	6時54分	27分
朝食時刻	7時11分	29分	7時12分	35分	7時18分	34分	7時23分	37分	7時11分	31分	7時15分	30分
排便時刻	9時53分	281分	11時30分	317分	12時26分	340分	13時43分	346分	12時23分	350分	13時11分	334分
登園時刻	8時08分	27分	8時16分	31分	8時16分	33分	8時18分	35分	8時13分	33分	8時11分	32分
通園時間	8分	4分	9分	5分	11分	7分	9分	7分	8分	4分	8分	5分
あそび時間	2時間43分	105分	2時間45分	89分	2時間22分	75分	2時間22分	78分	2時間23分	95分	2時間13分	68分
うち、外あそび時間	23分	44分	26分	45分	21分	32分	17分	25分	25分	45分	20分	24分
TV・ビデオ視聴時間	1時間12分	50分	1時間38分	69分	1時間37分	64分	1時間36分	61分	1時間33分	61分	1時間27分	61分
遊ぶ人数(人)	2.0	0.8	2.2	0.9	2.2	1.1	2.1	0.9	2.2	1.2	2.5	1.0
夕食時刻	18時23分	37分	18時31分	45分	18時39分	31分	18時37分	42分	18時40分	32分	18時35分	36分

表1-2 生活活動の時間・内容および人数(女児)

対象 項目	1歳児(57人)		2歳児(72人)		3歳児(61人)		4歳児(86人)		5歳児(60人)		6歳児(48人)	
	平均値	標準偏差	平均値	標準偏差	平均値	標準偏差	平均値	標準偏差	平均値	標準偏差	平均値	標準偏差
就寝時刻	21時01分	34分	21時19分	41分	21時26分	34分	21時13分	38分	21時13分	31分	21時33分	38分
睡眠時間	9時間46分	33分	9時間29分	33分	9時間32分	29分	9時間42分	38分	9時間44分	32分	9時間26分	32分
起床時刻	6時47分	38分	6時48分	32分	6時58分	34分	6時55分	28分	6時58分	36分	6時59分	35分
朝食時刻	7時07分	36分	7時10分	33分	7時20分	34分	7時18分	29分	7時18分	33分	7時18分	36分
排便時刻	9時54分	290分	13時54分	345分	15時30分	320分	12時02分	327分	12時18分	323分	9時16分	233分
登園時刻	8時07分	35分	8時10分	36分	8時16分	32分	8時17分	31分	8時15分	32分	8時14分	34分
通園時間	9分	7分	9分	8分	8分	4分	9分	6分	9分	6分	8分	6分
あそび時間	2時間27分	75分	2時間37分	80分	2時間28分	94分	2時間12分	91分	2時間18分	74分	2時間15分	85分
うち、外あそび時間	19分	32分	22分	44分	16分	40分	22分	34分	13分	22分	15分	30分
TV・ビデオ視聴時間	1時間12分	66分	1時間32分	89分	1時間36分	76分	1時間28分	64分	1時間32分	57分	1時間31分	48分
遊ぶ人数(人)	1.9	1.0	2.1	0.8	2.5	2.4	2.2	0.9	2.3	0.8	2.3	0.9
夕食時刻	18時34分	29分	18時31分	37分	18時33分	36分	18時36分	38分	18時35分	44分	18時44分	44分

京都府舞鶴市 保育所(園)

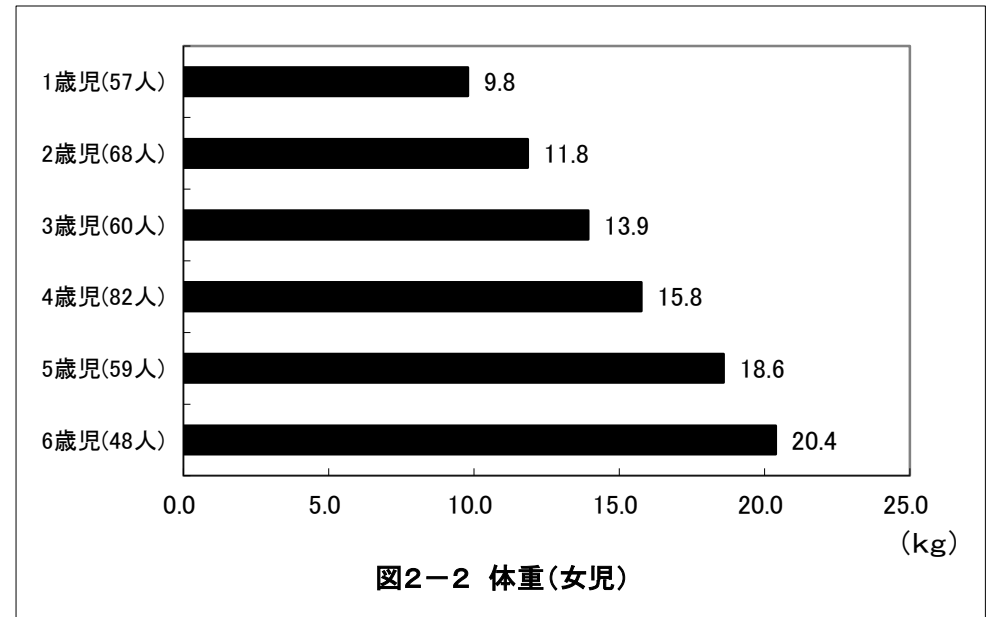
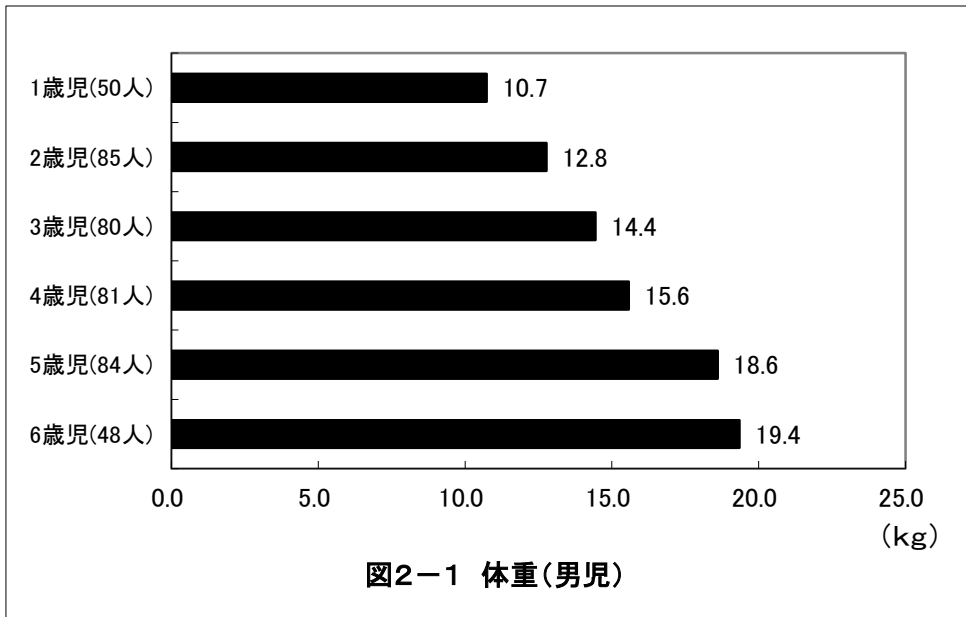
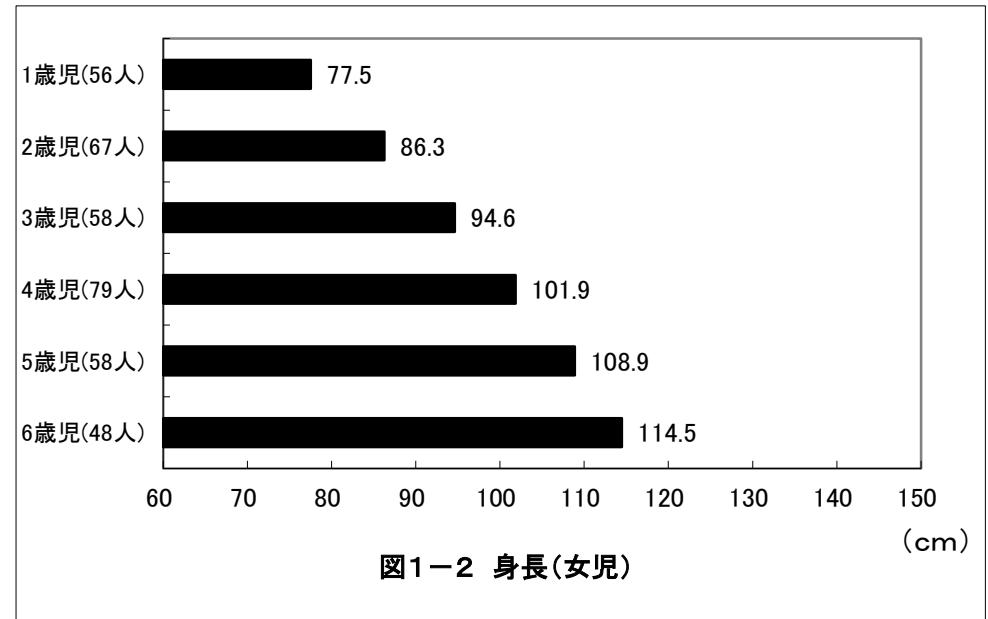
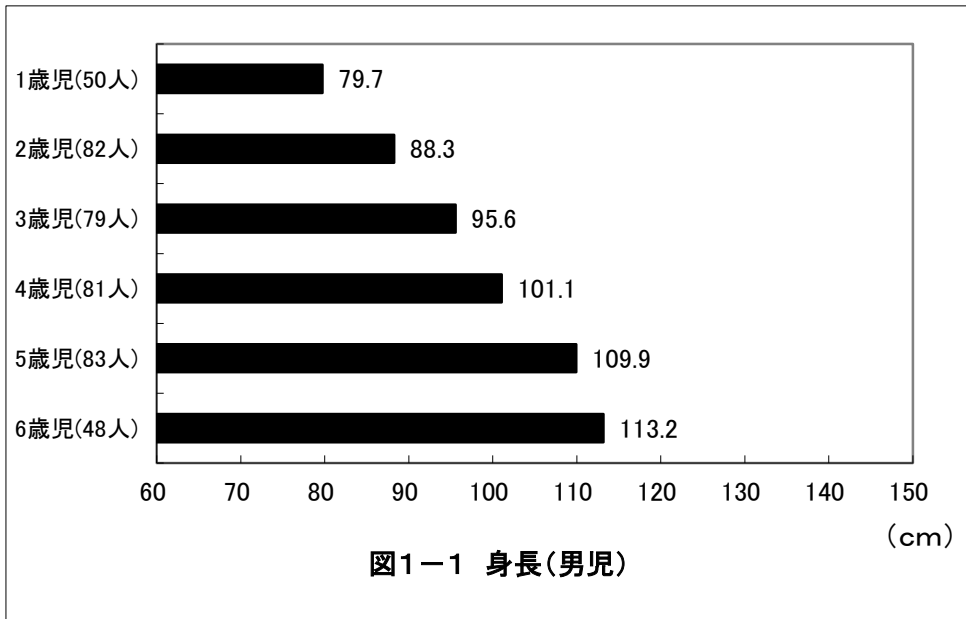

京都府舞鶴市 保育所(園)

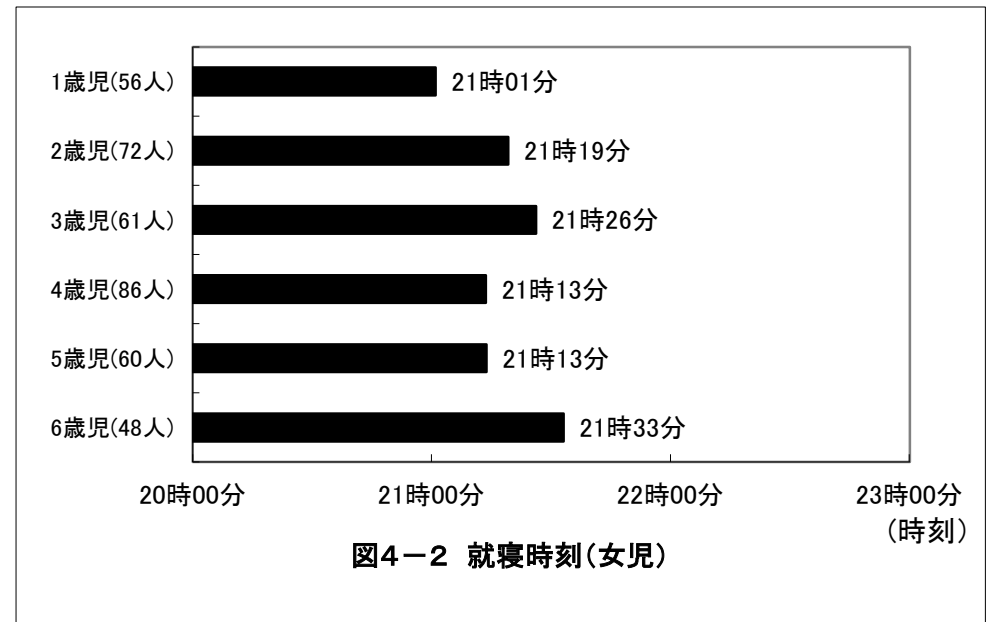
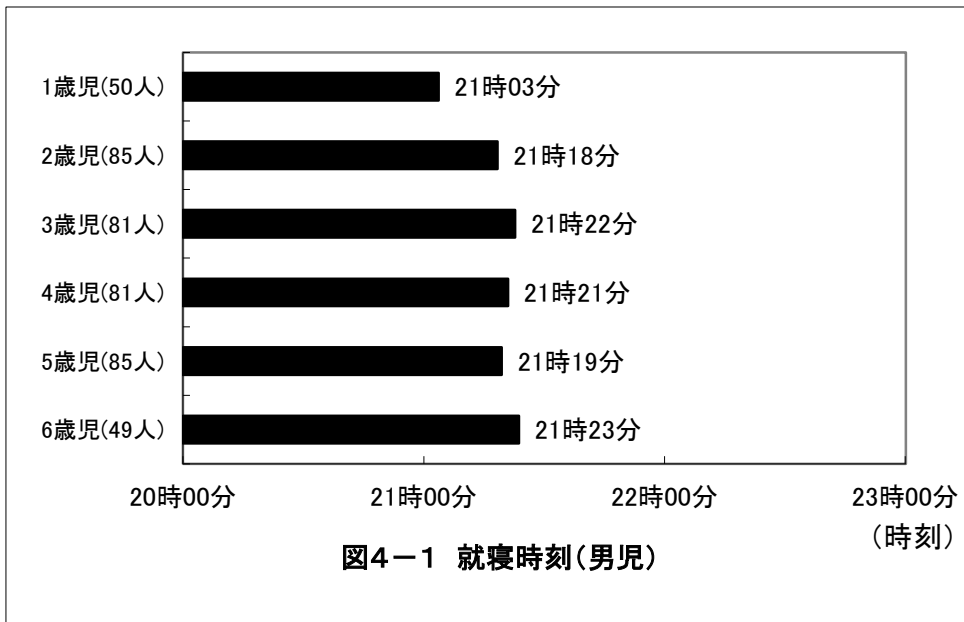
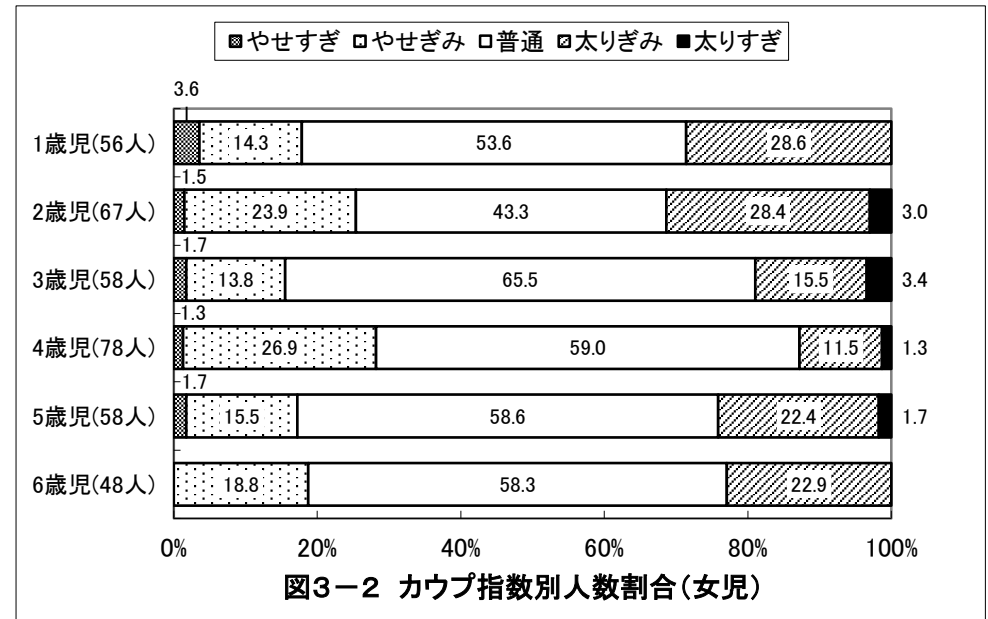
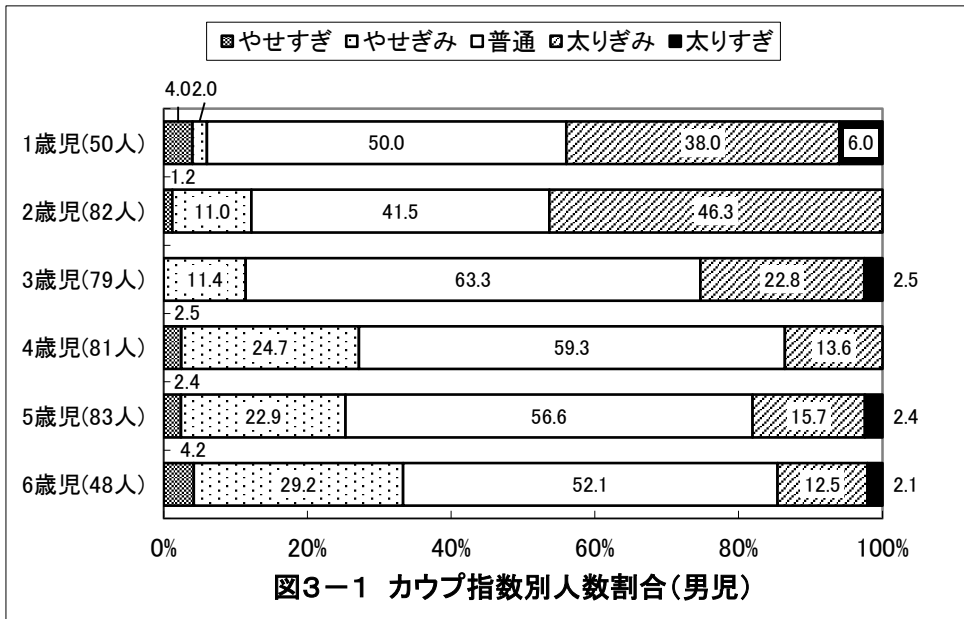

京都府舞鶴市 保育所(園)

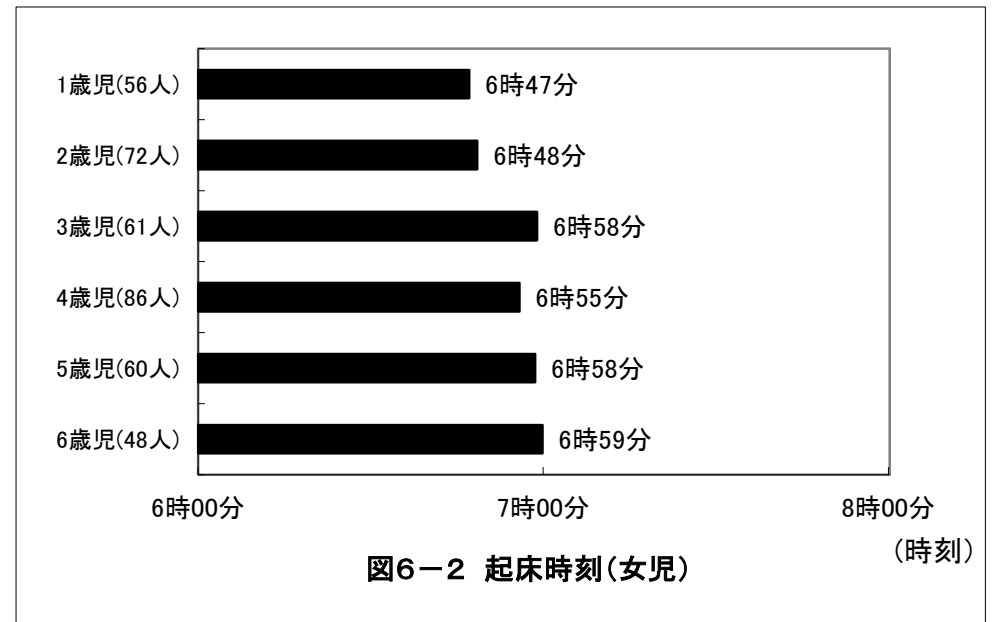
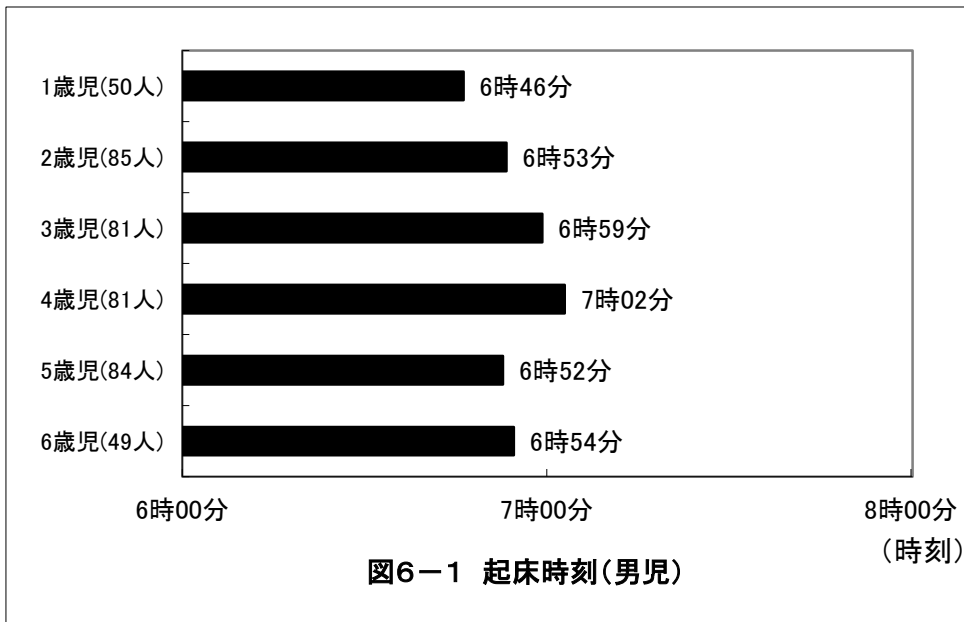
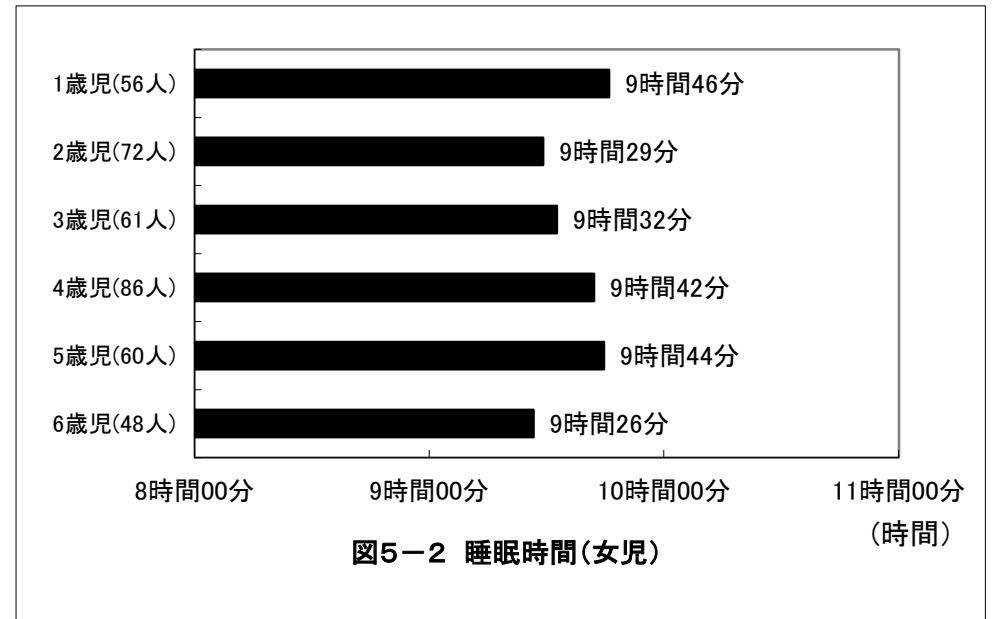
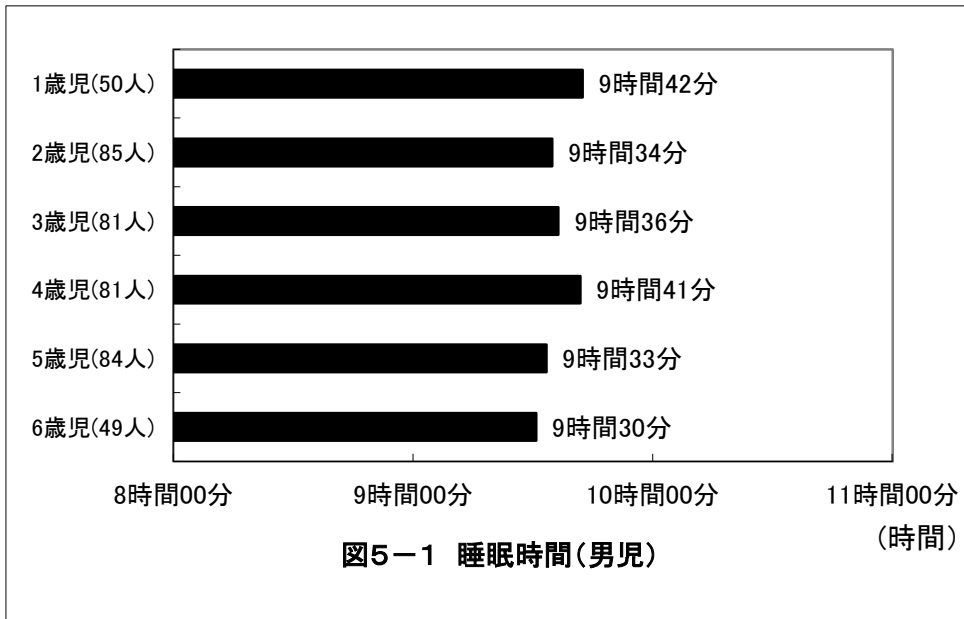

京都府舞鶴市 保育所(園)

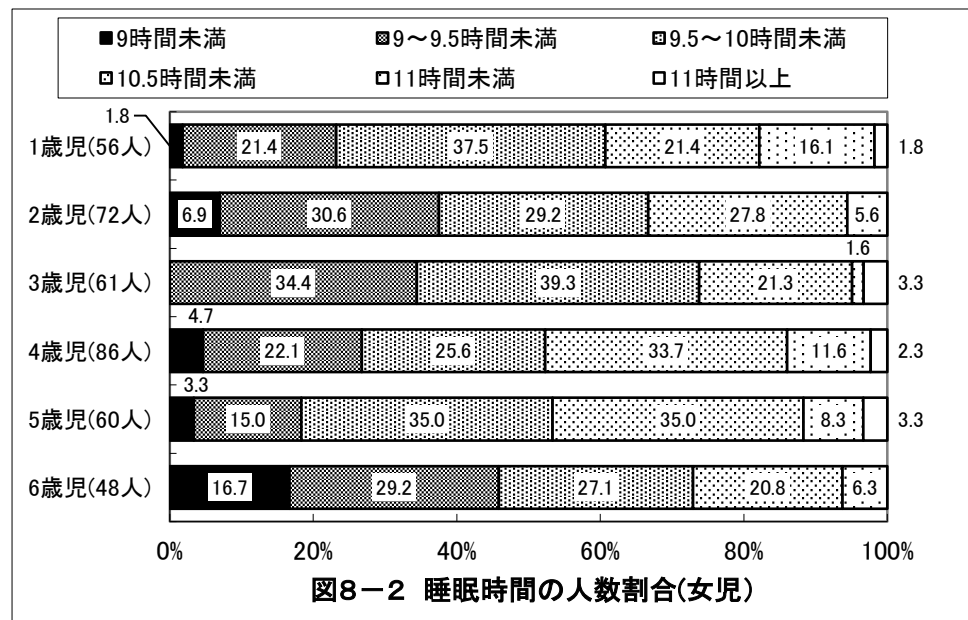
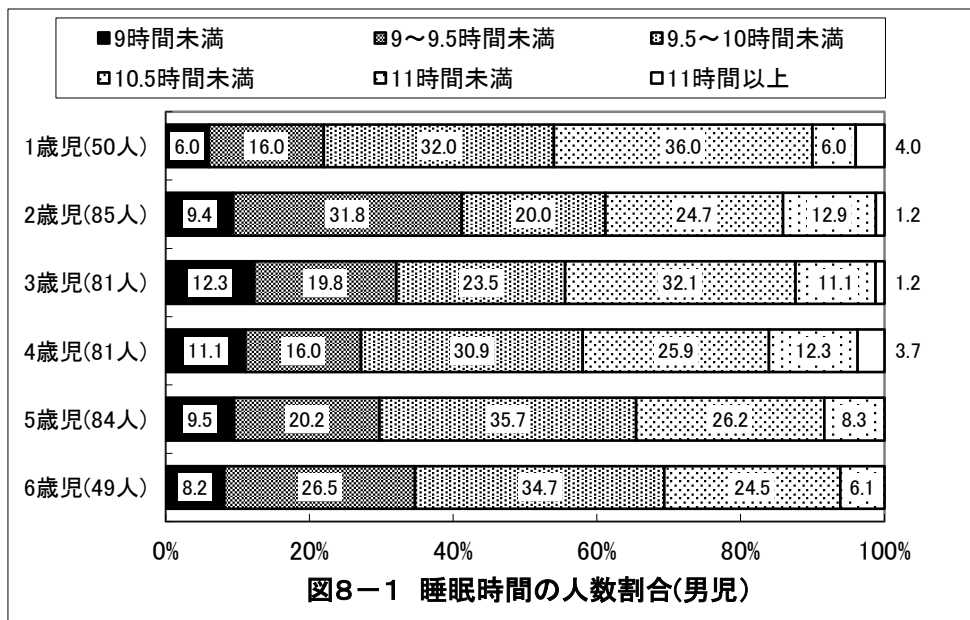
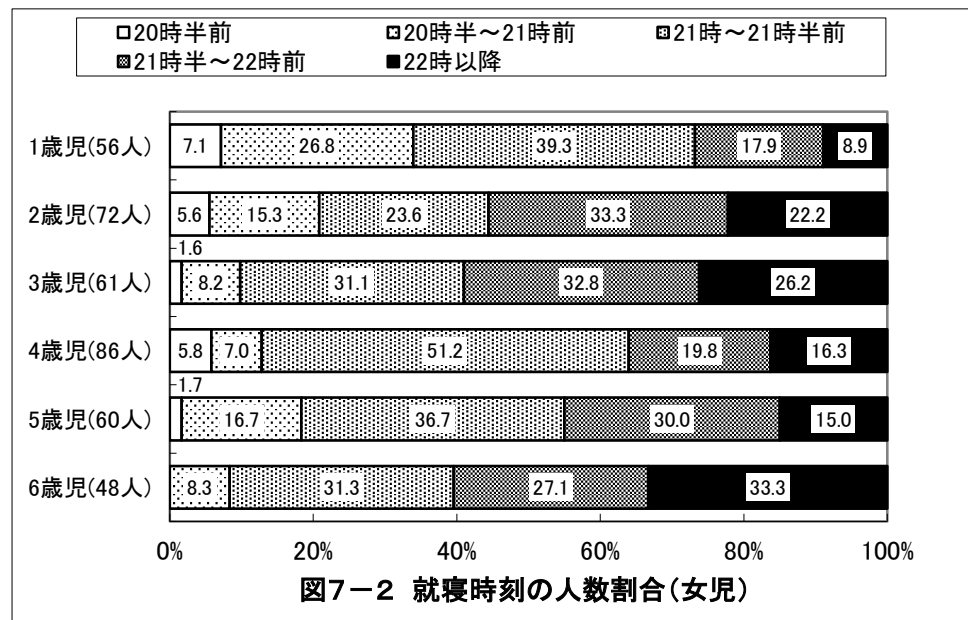
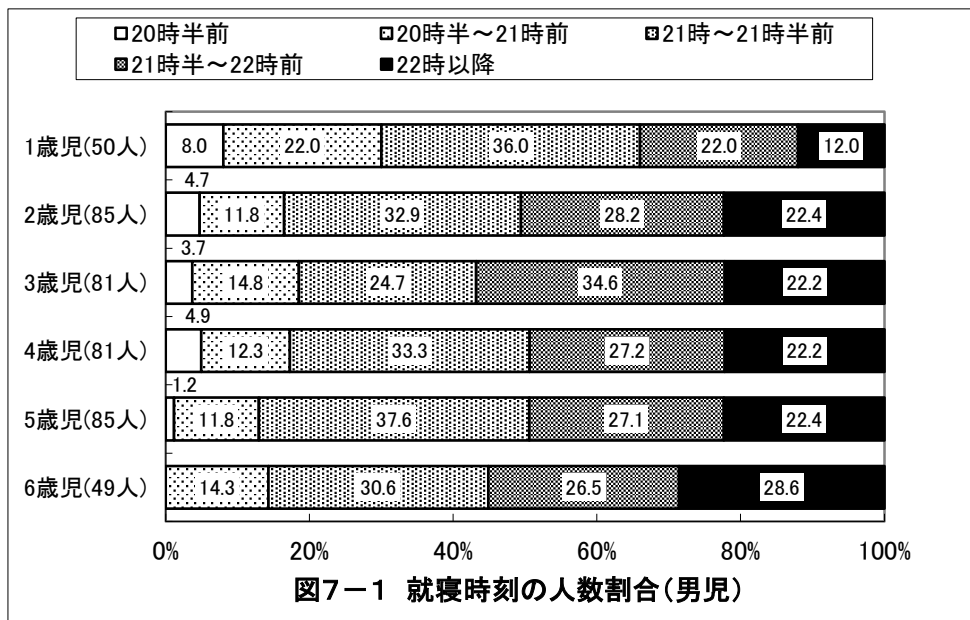

京都府舞鶴市 保育所(園)

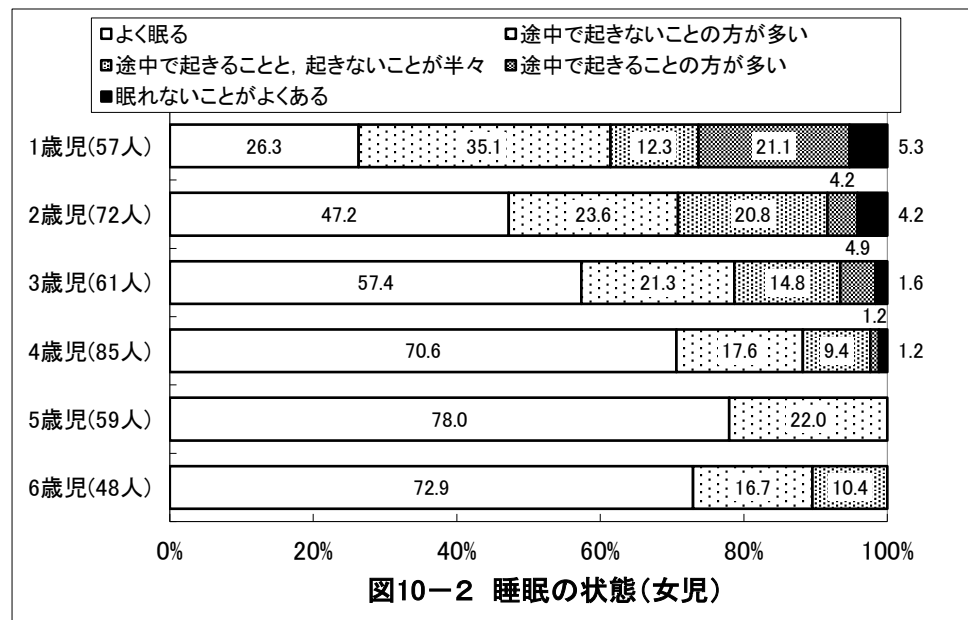
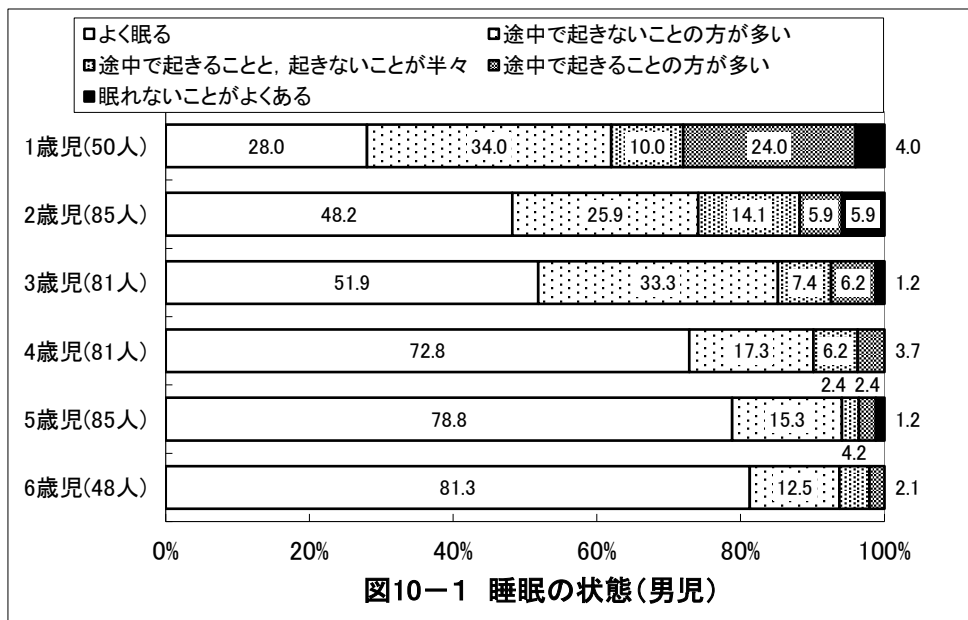
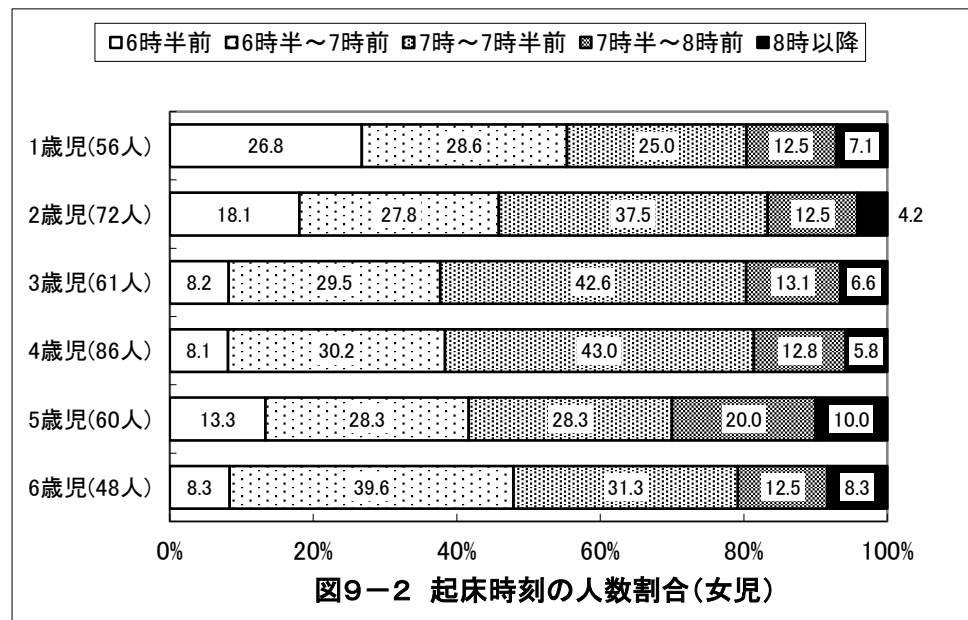
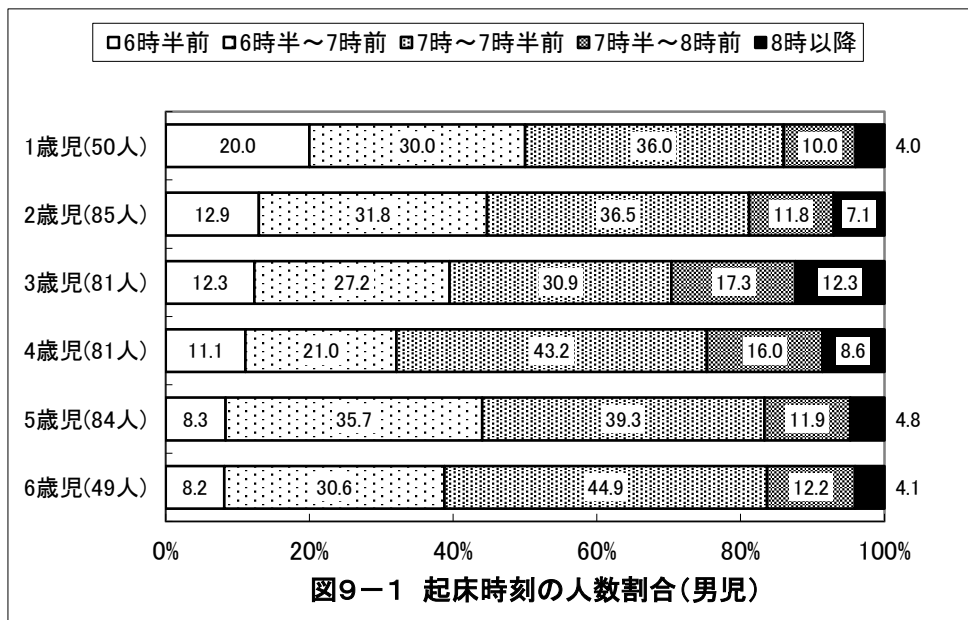

京都府舞鶴市 保育所(園)

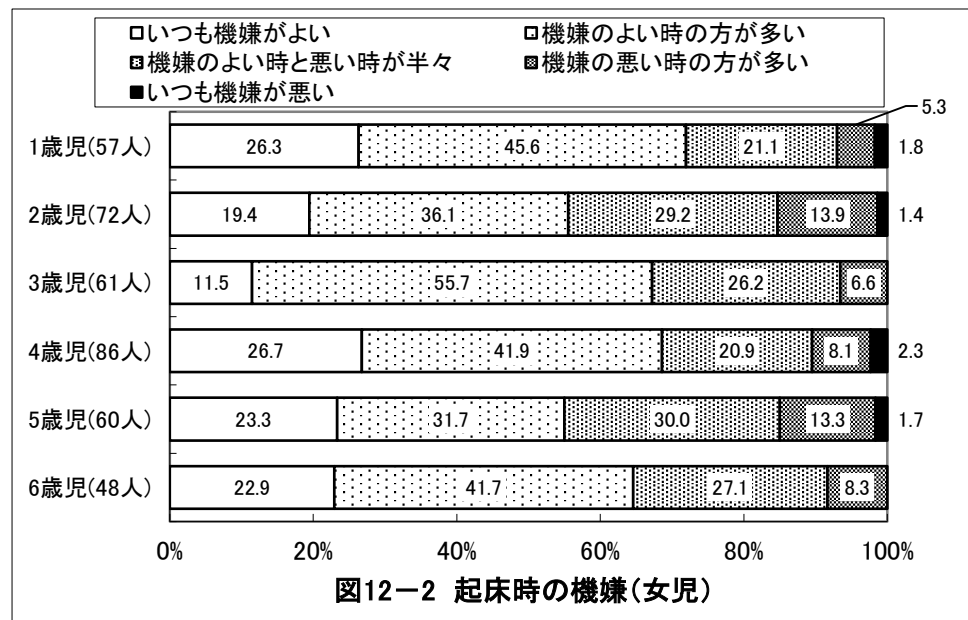
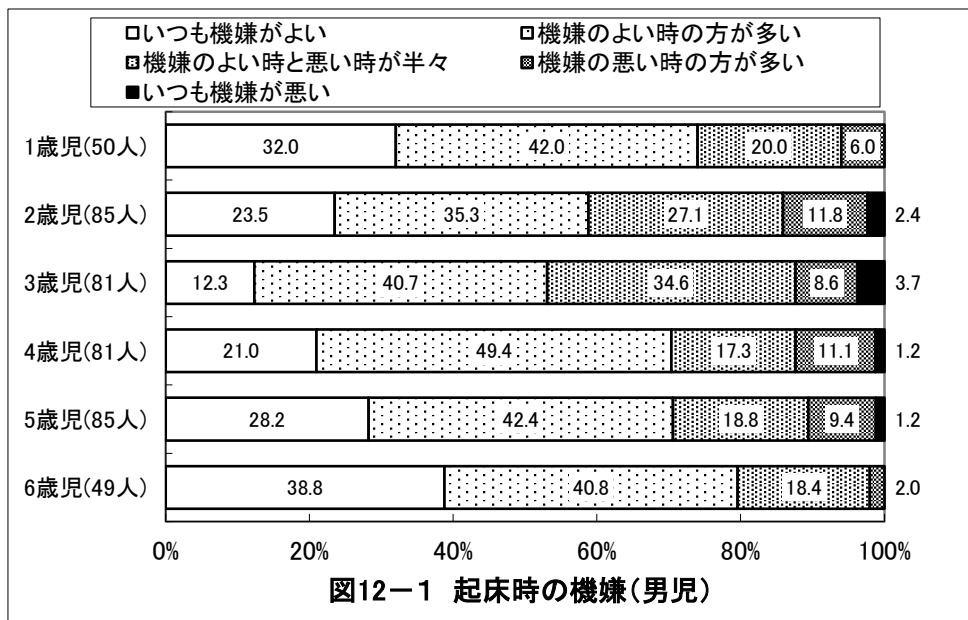
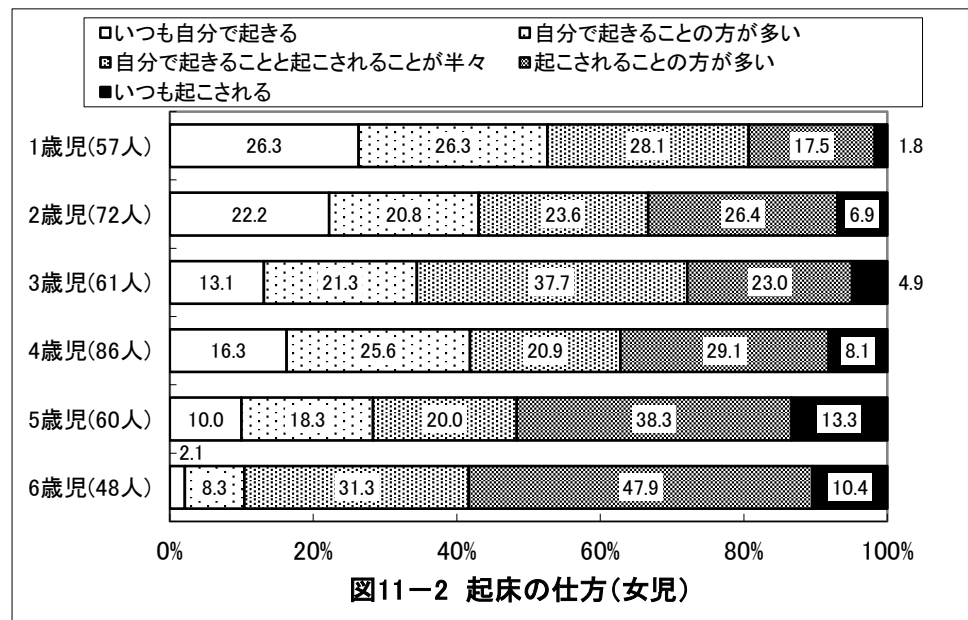
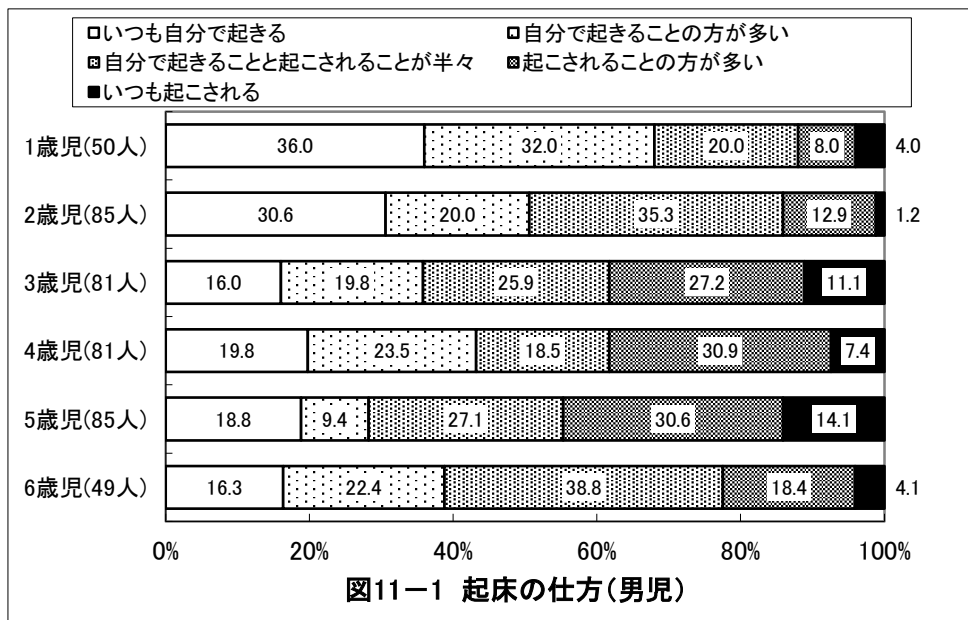

京都府舞鶴市 保育所(園)

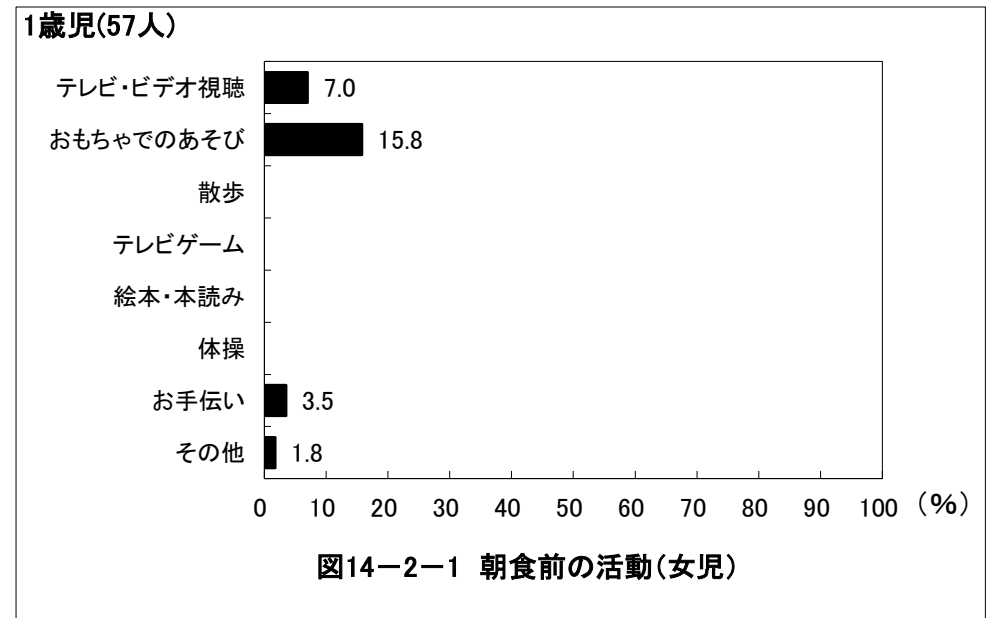
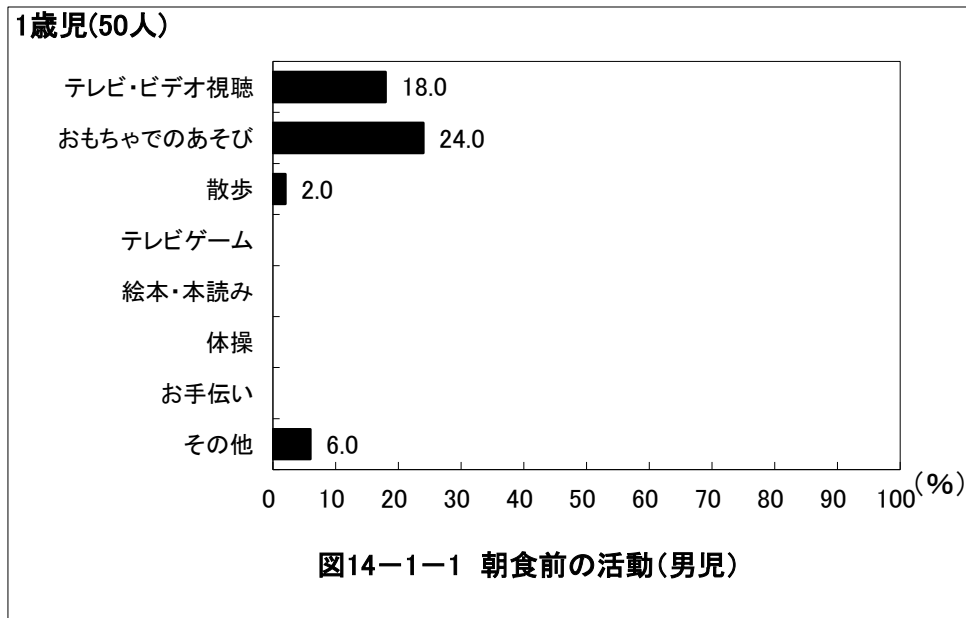
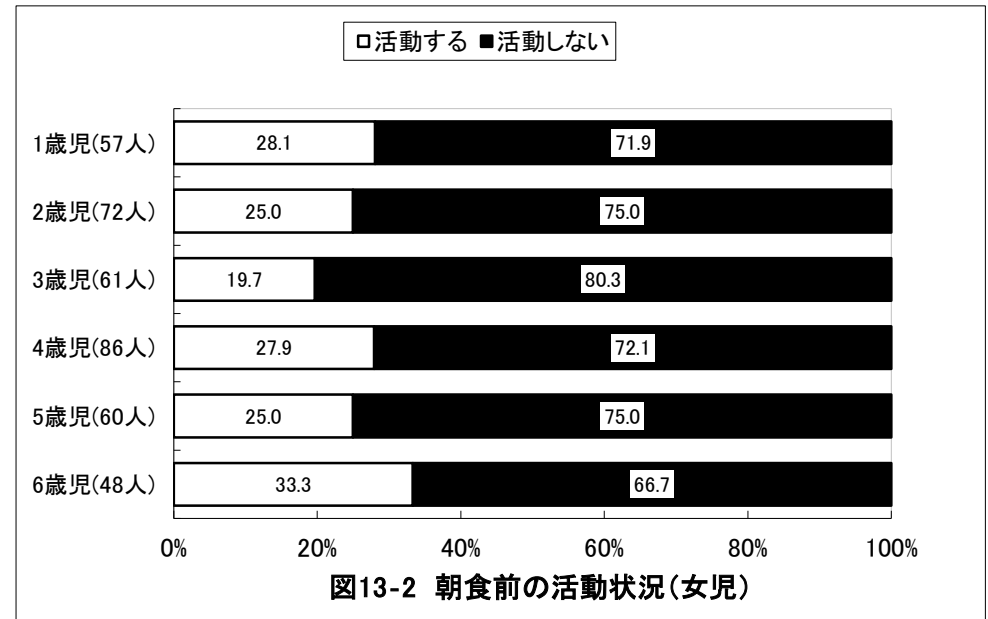
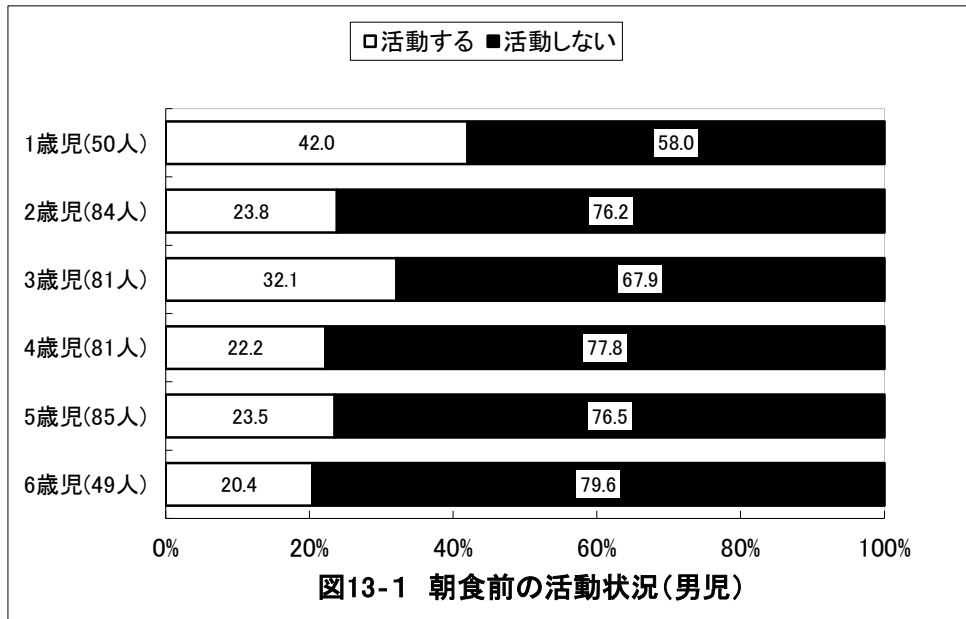

京都府舞鶴市 保育所(園)

2歳児(84人)



図14-1-2 朝食前の活動(男児)

2歳児(72人)

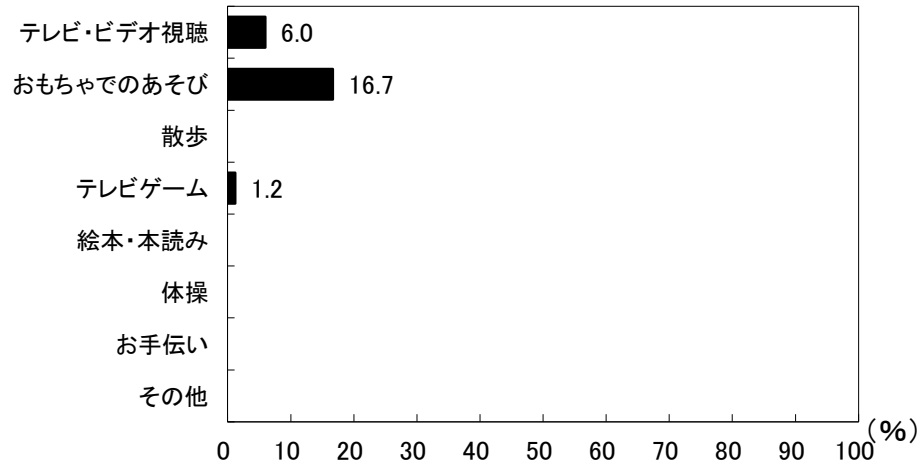

図14-2-2 朝食前の活動(女児)

3歳児(81人)

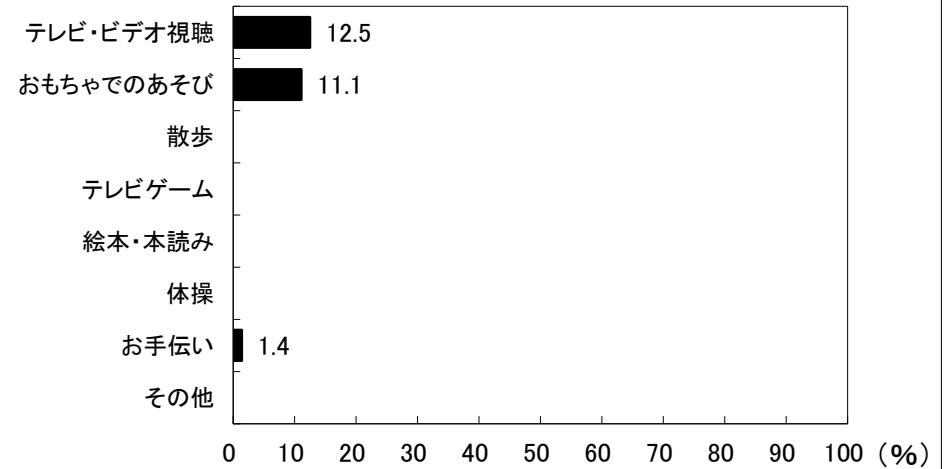

図14-1-3 朝食前の活動(男児)

3歳児(61人)

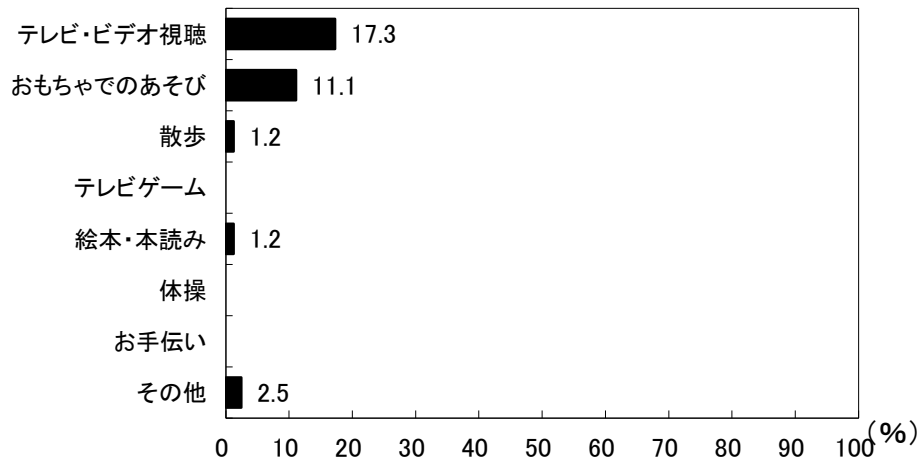

図14-2-3 朝食前の活動(女児)

京都府舞鶴市 保育所(園)

4歳児(81人)

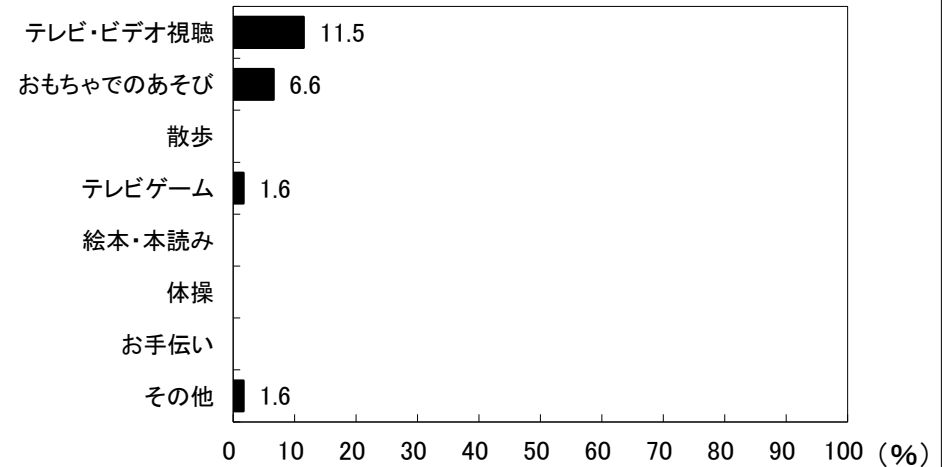

図14-1-4 朝食前の活動(男児)

4歳児(86人)

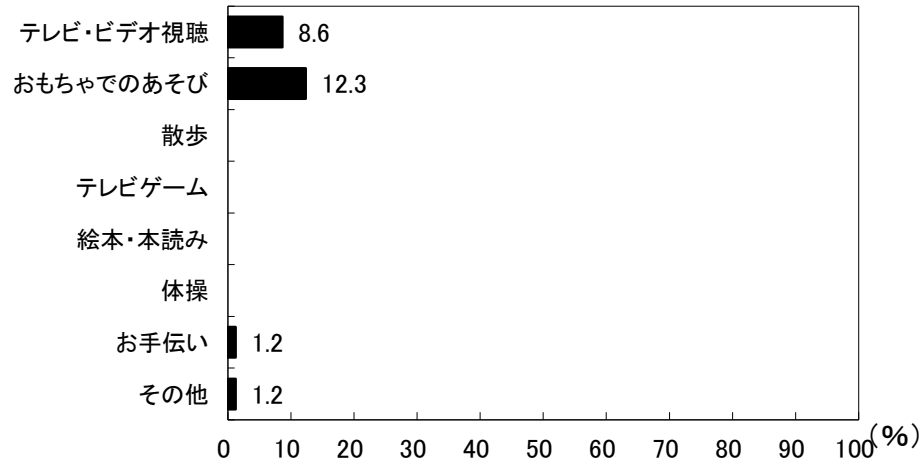

図14-2-4 朝食前の活動(女児)

5歳児(85人)

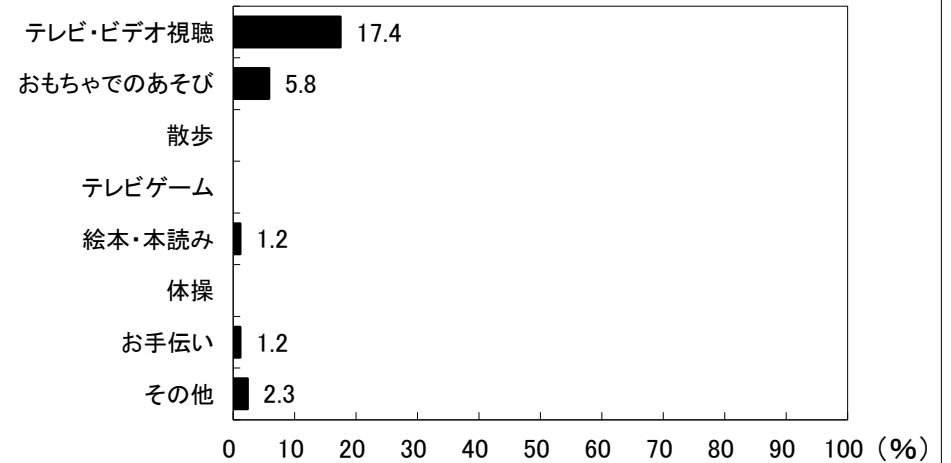

図14-1-5 朝食前の活動(男児)

5歳児(60人)

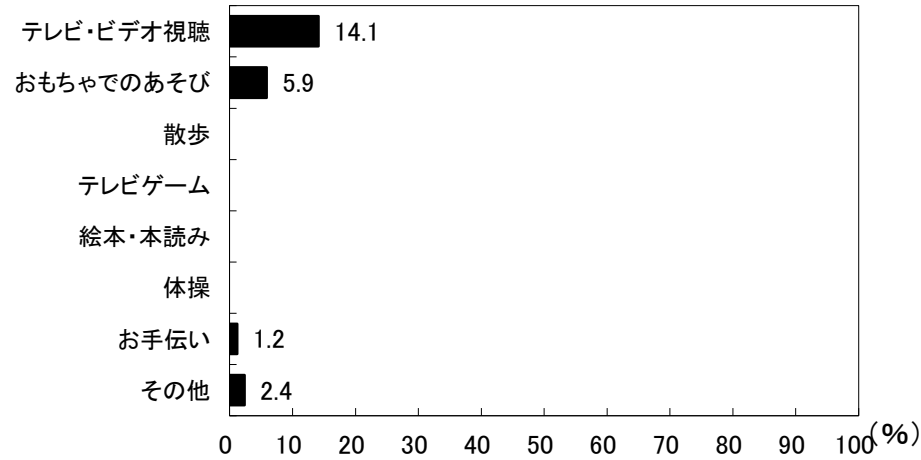

図14-2-5 朝食前の活動(女児)

京都府舞鶴市 保育所(園)



京都府舞鶴市 保育所(園)

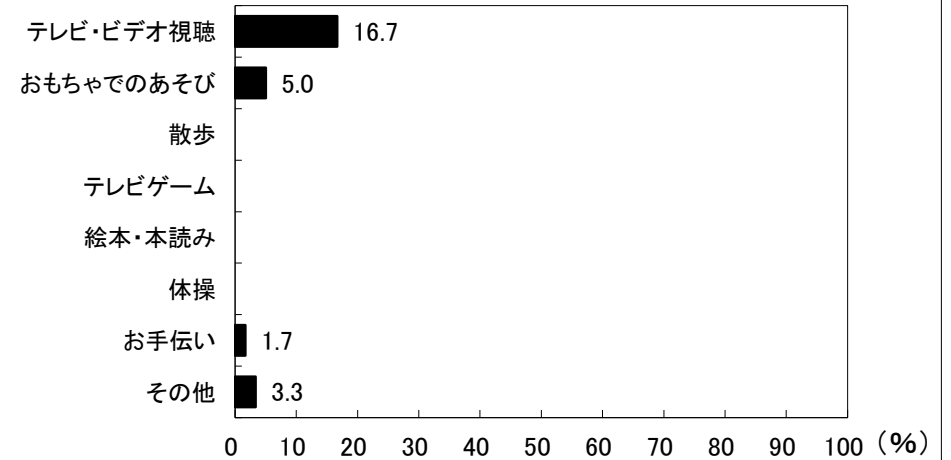
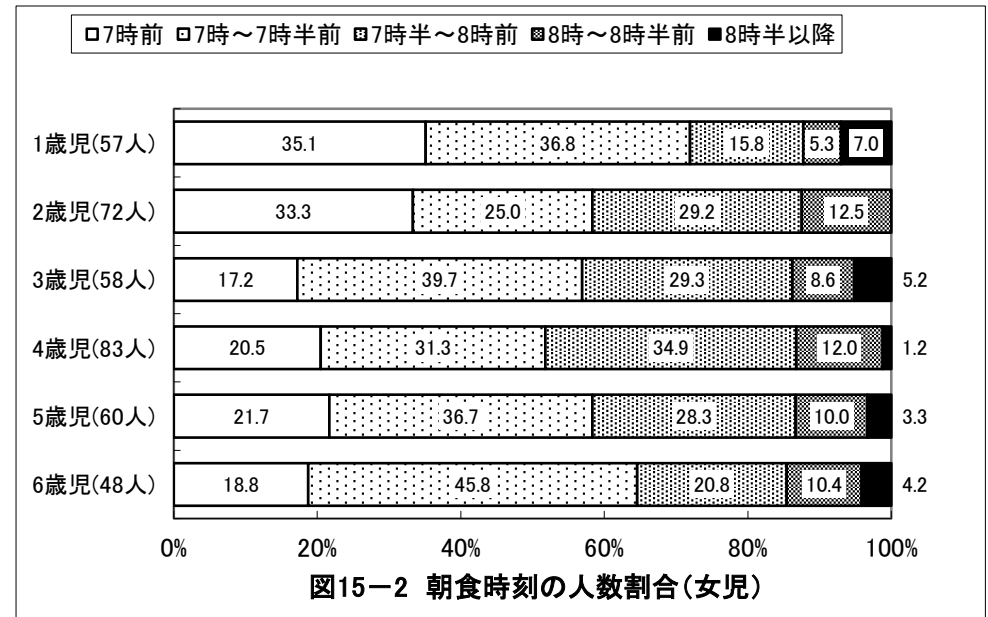
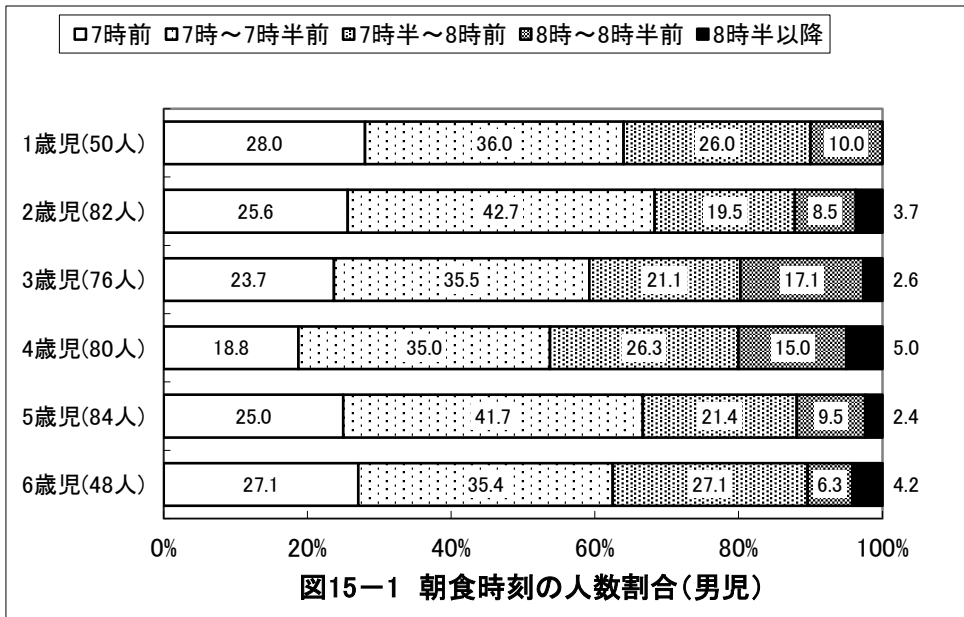
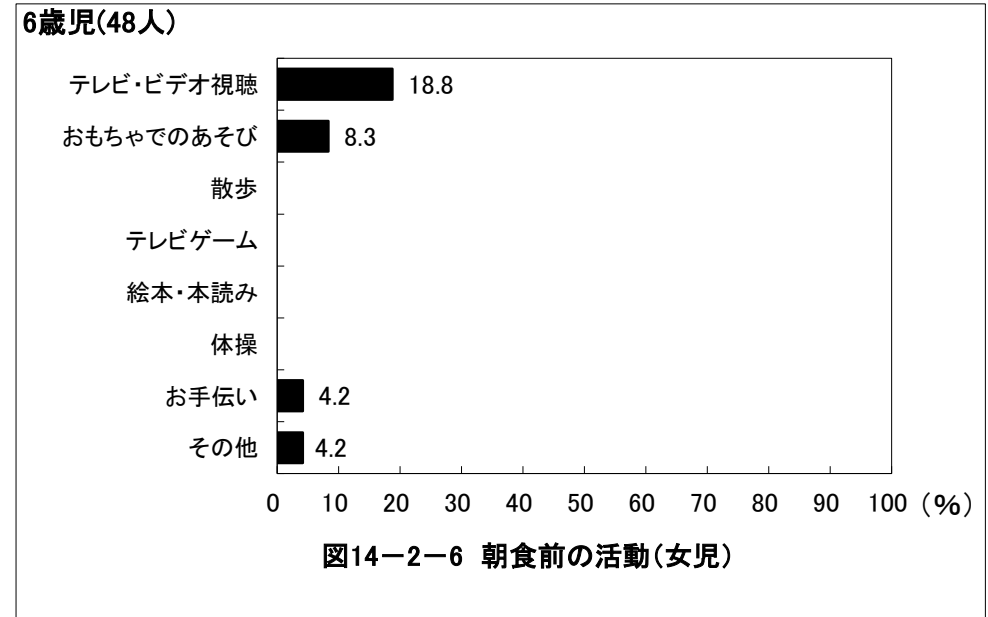
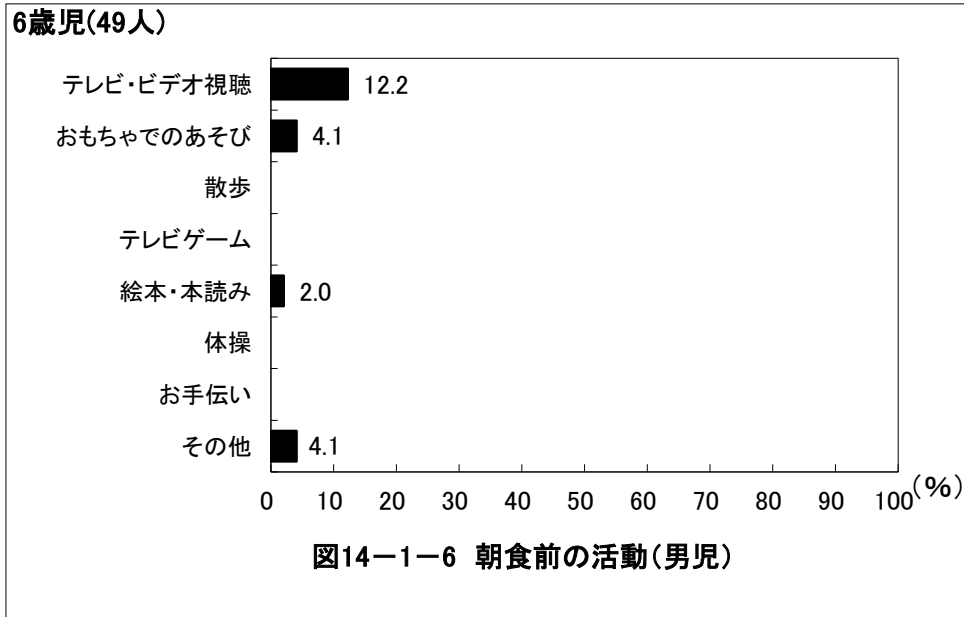
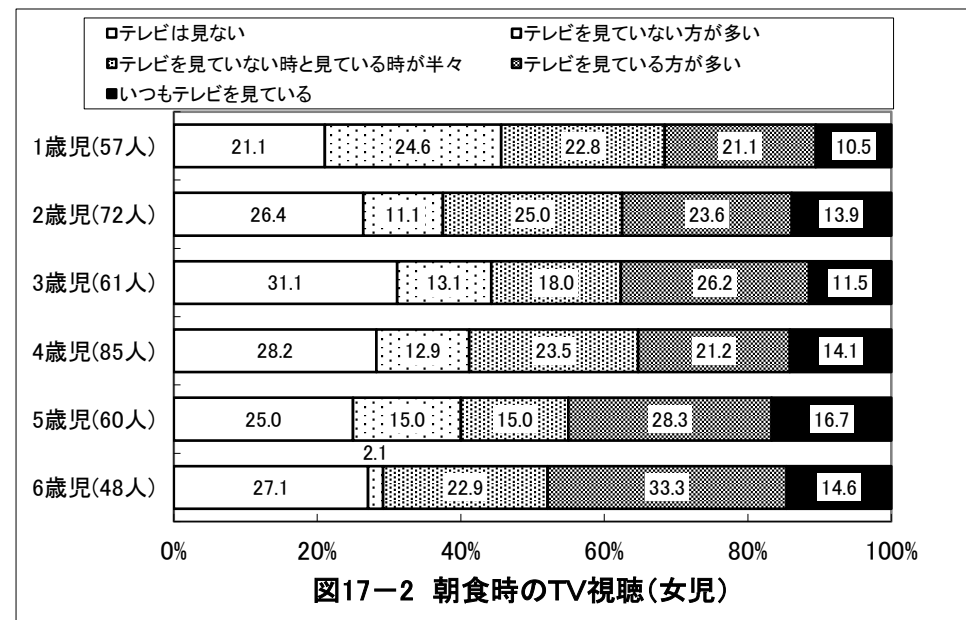
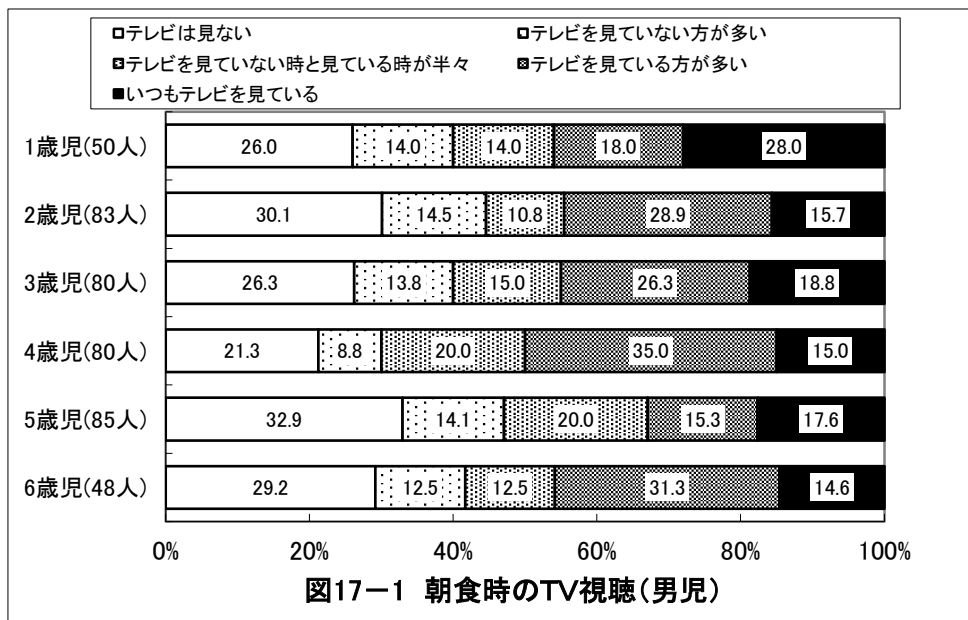
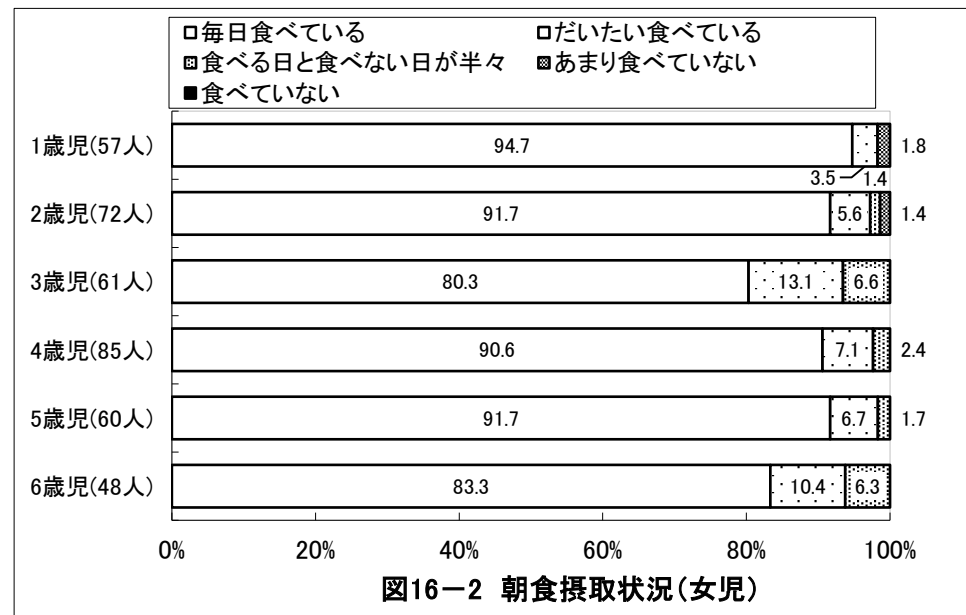
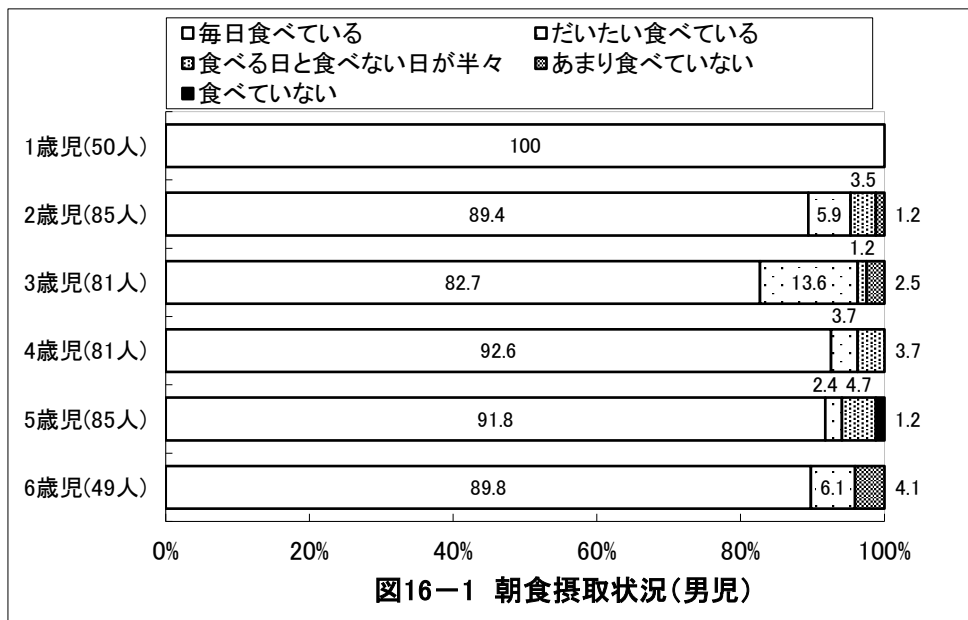

京都府舞鶴市 保育所(園)

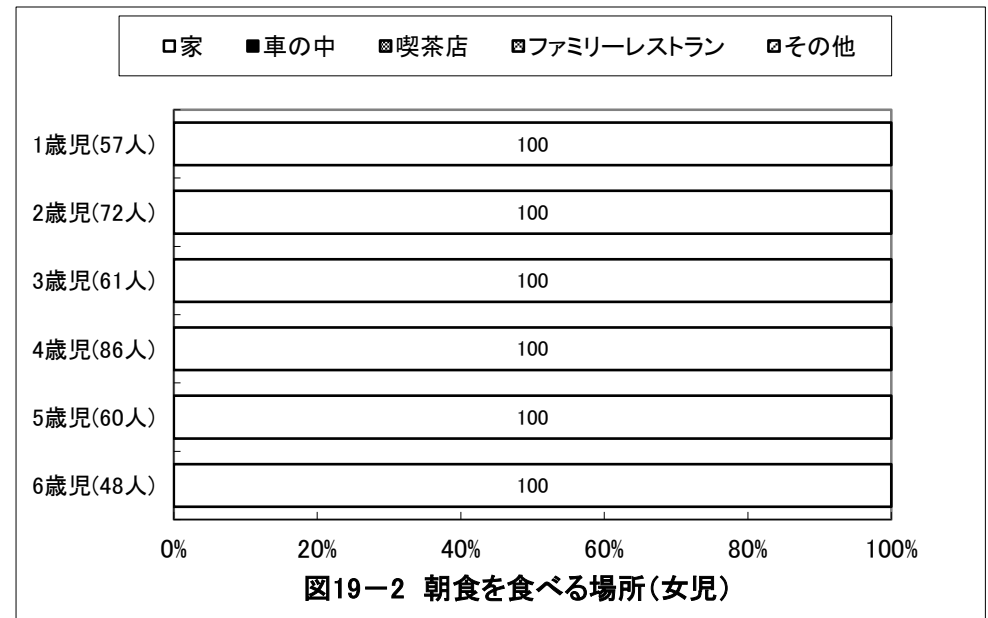
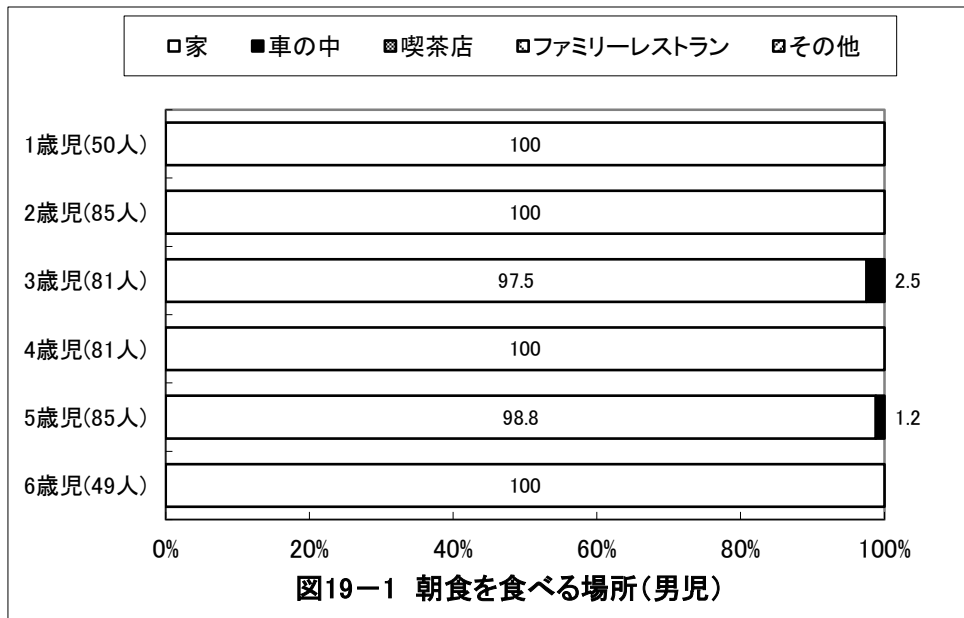
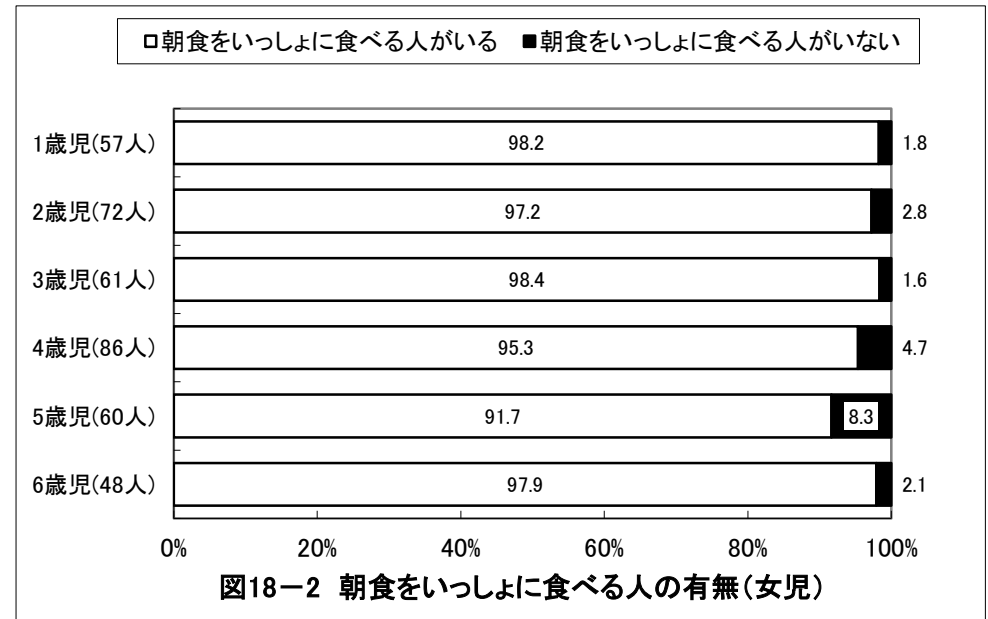
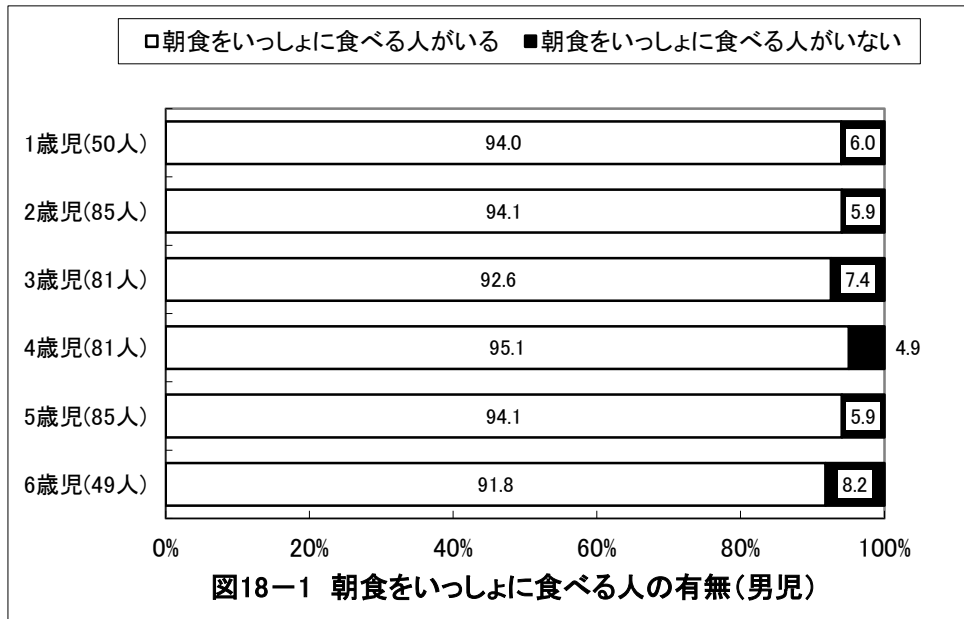

京都府舞鶴市 保育所(園)

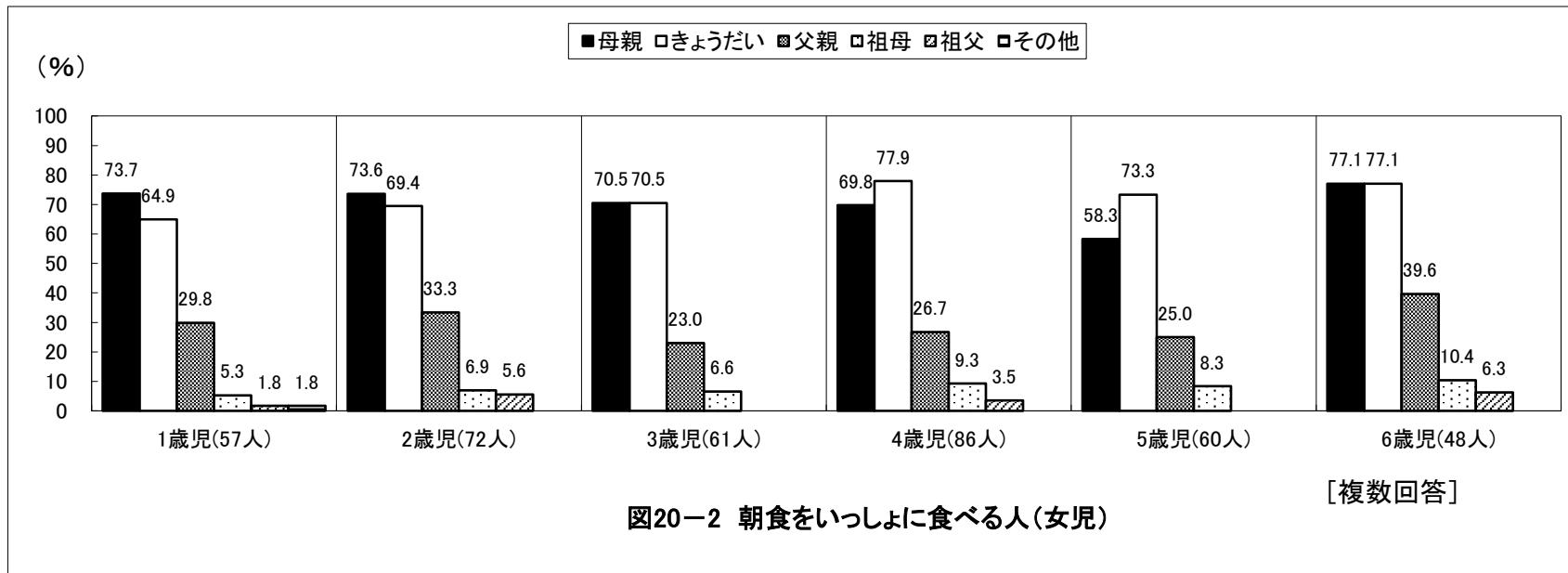
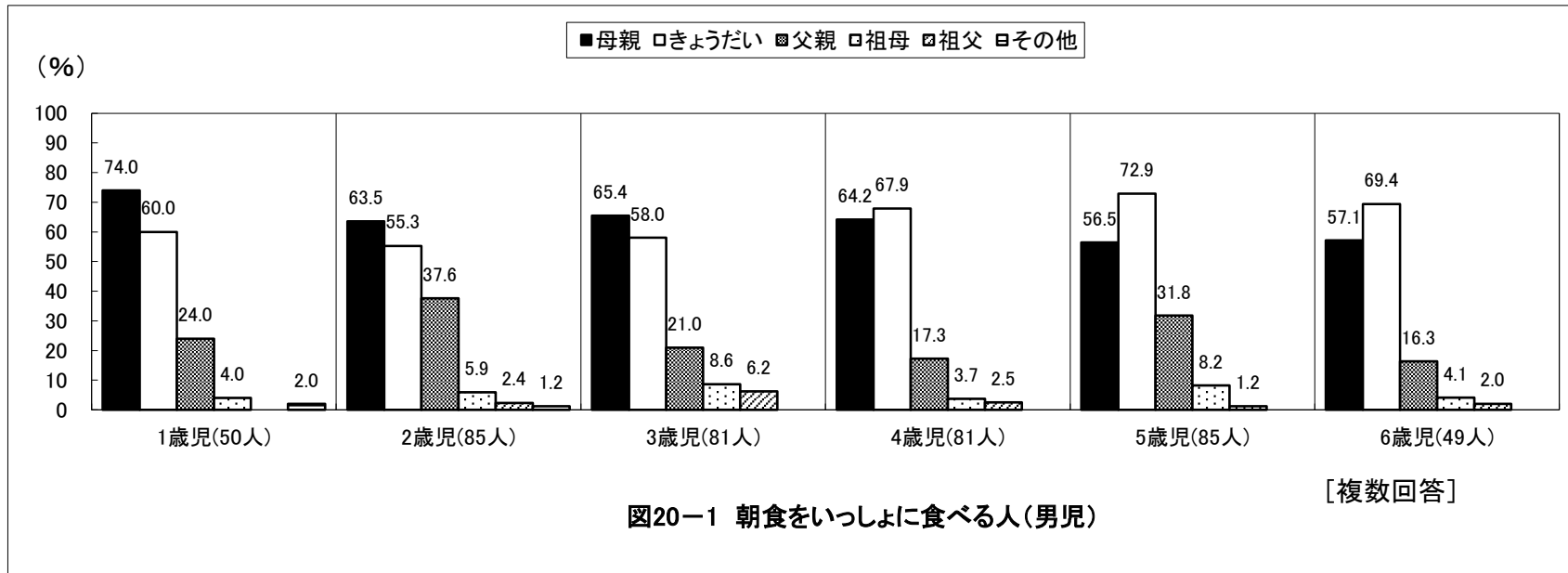

京都府舞鶴市 保育所(園)

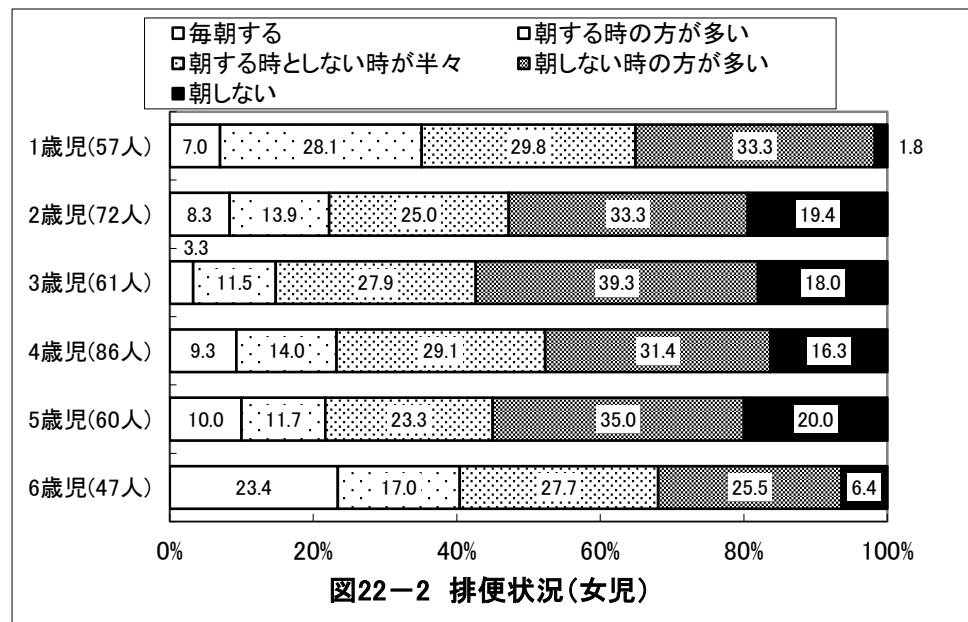
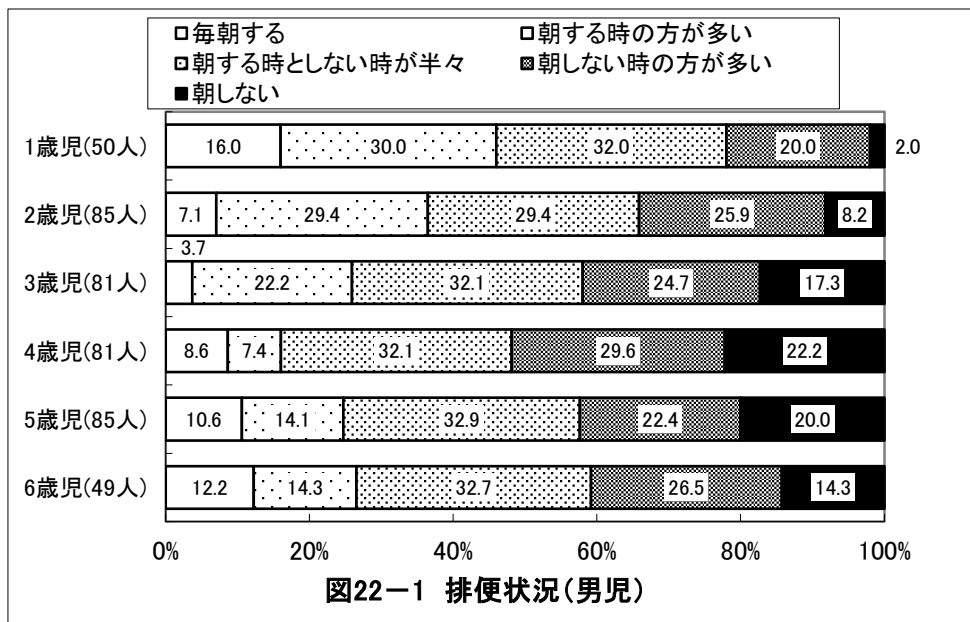
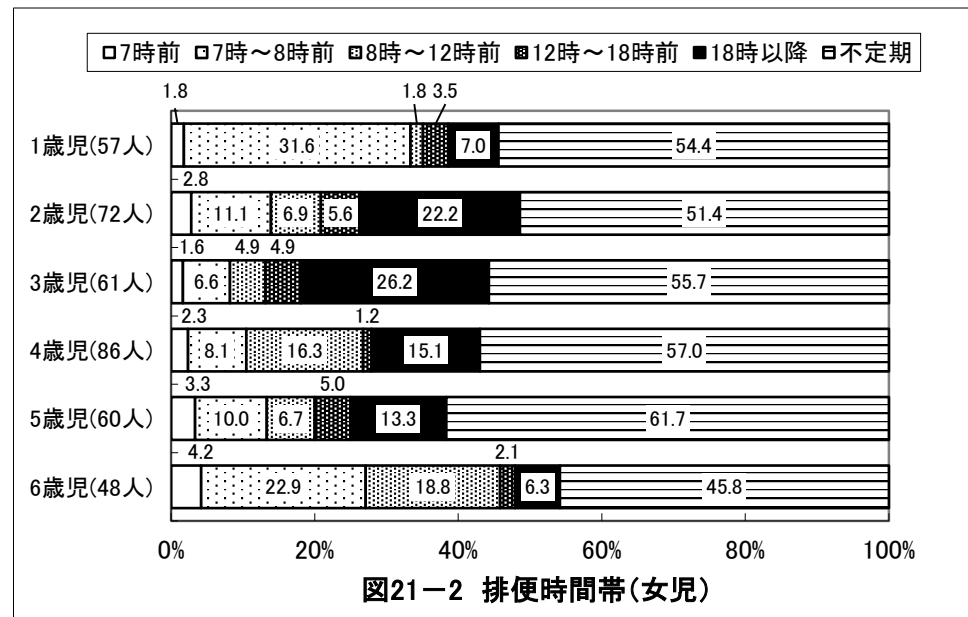
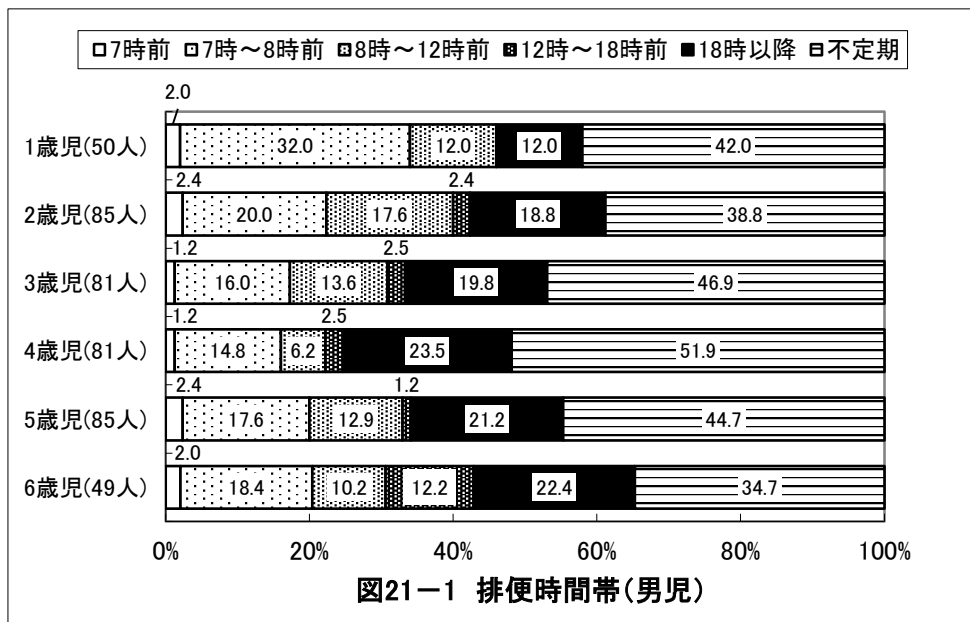

京都府舞鶴市 保育所(園)

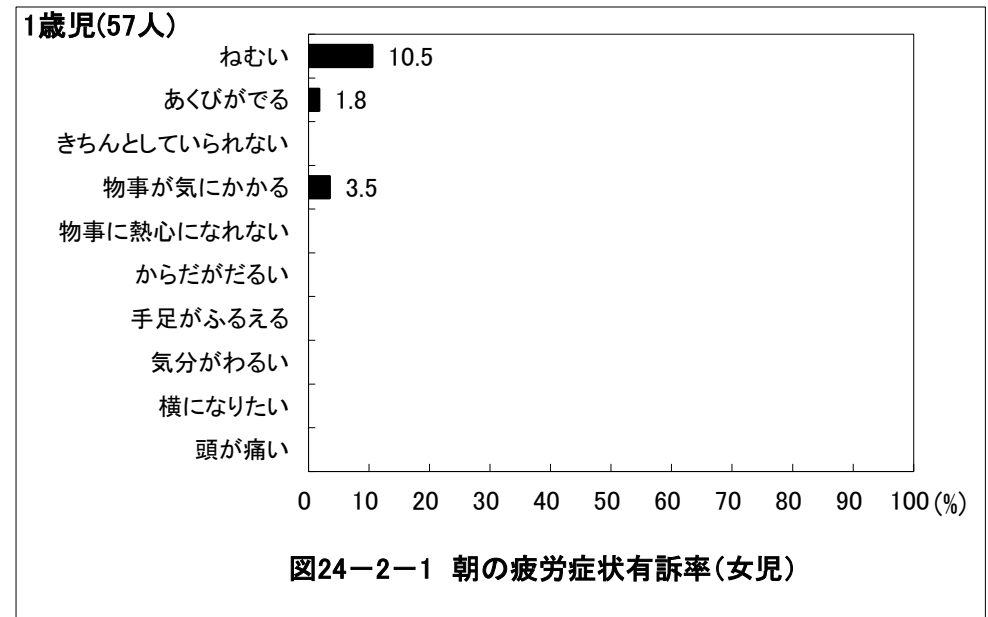
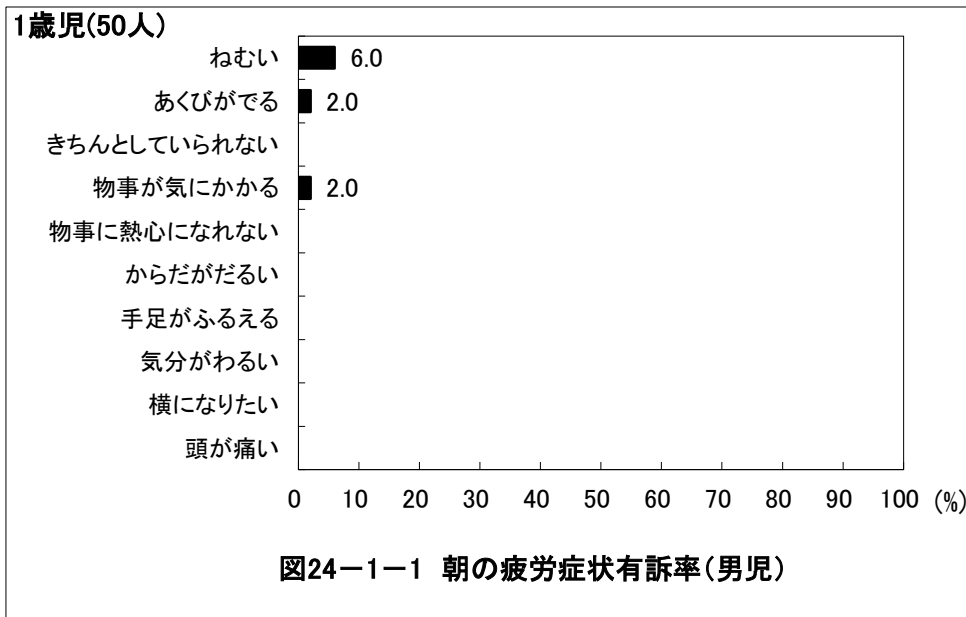
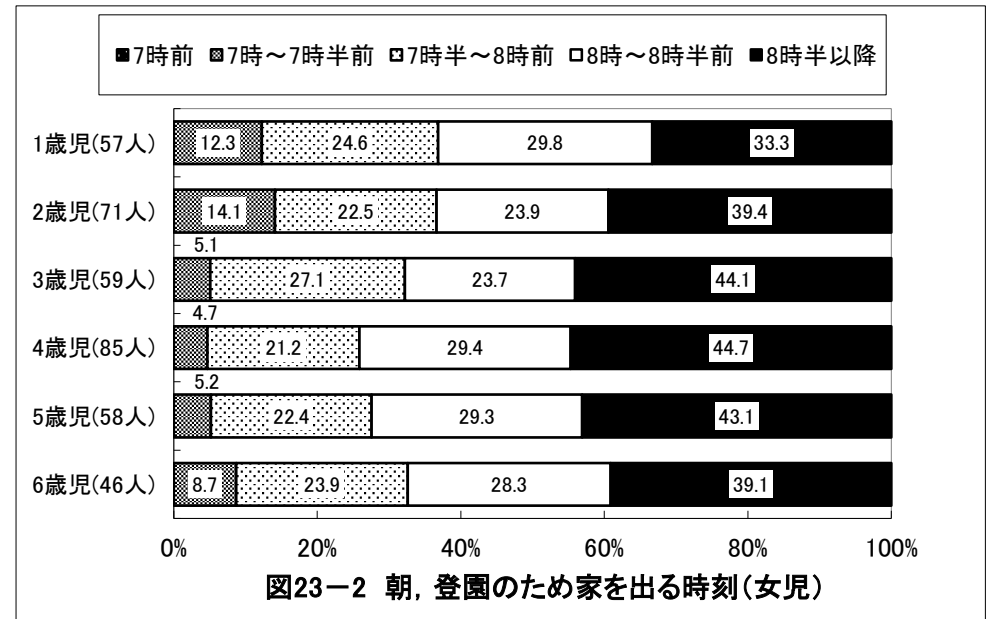
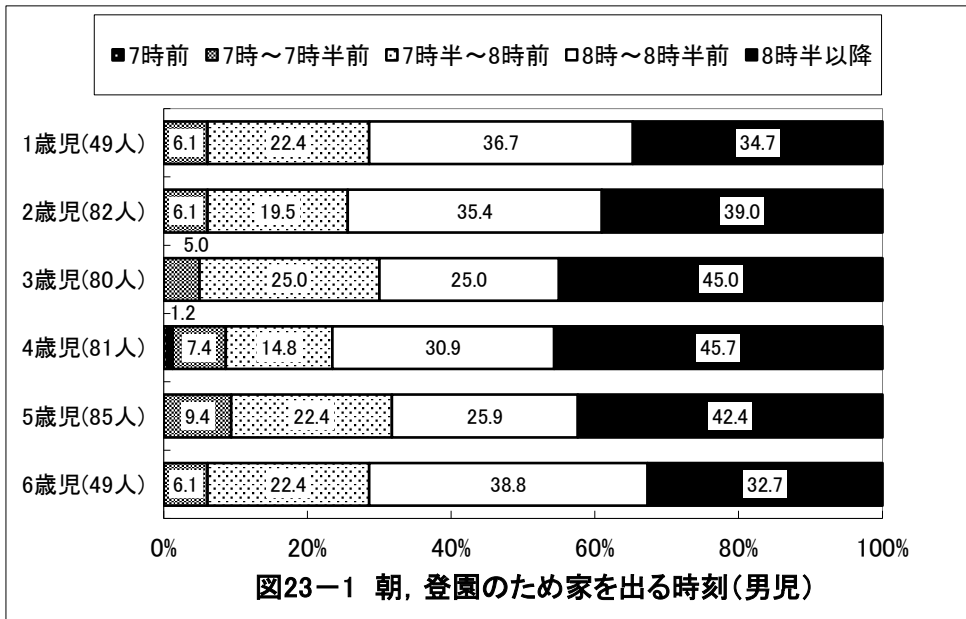

京都府舞鶴市 保育所(園)

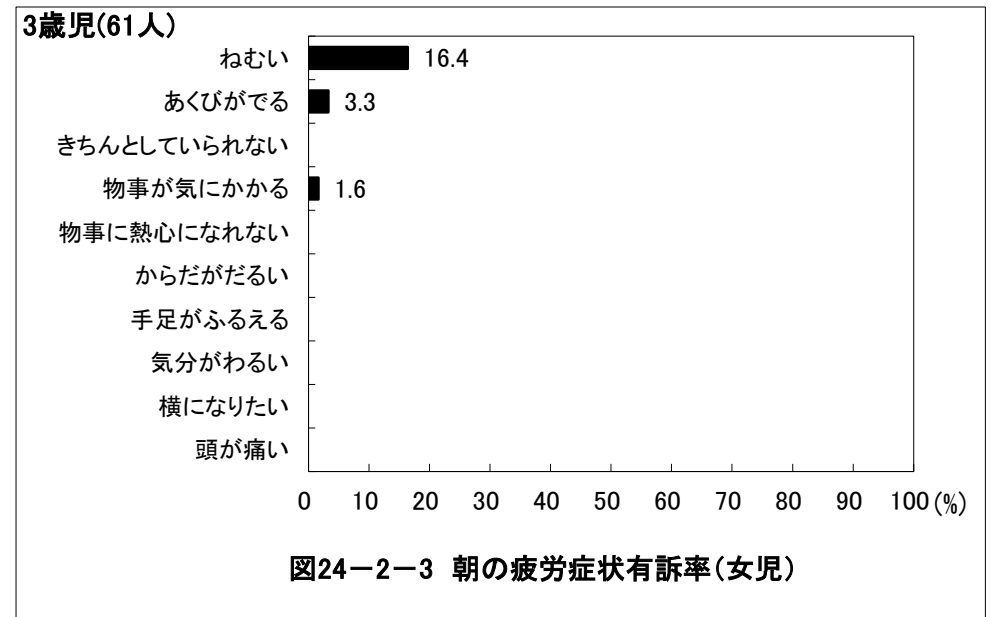
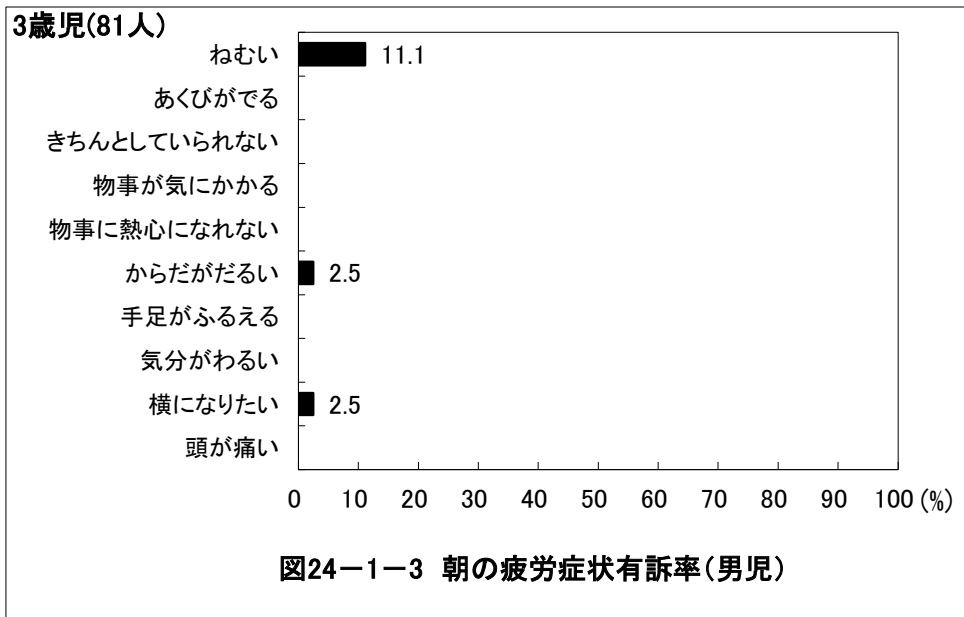
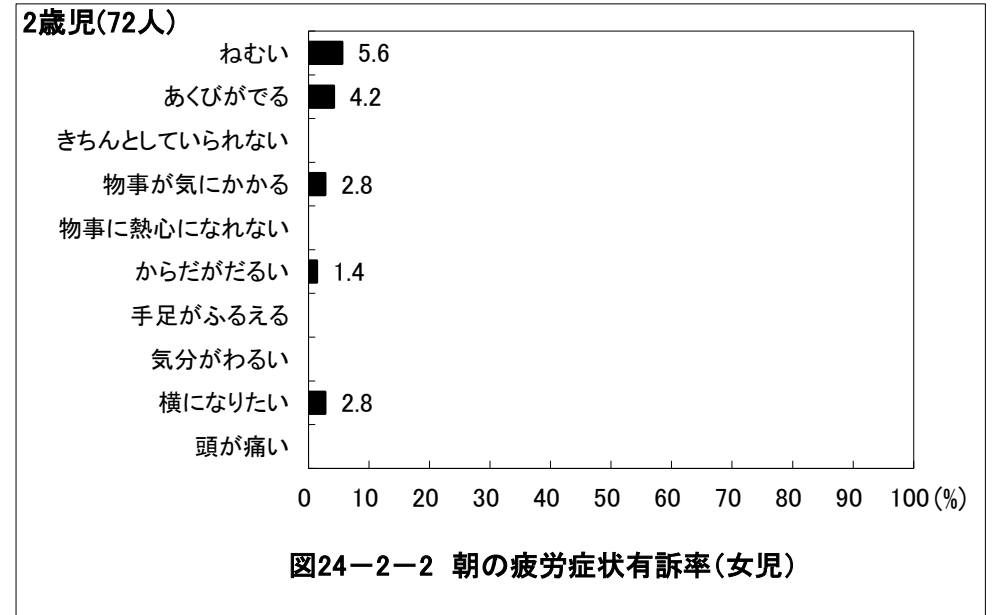
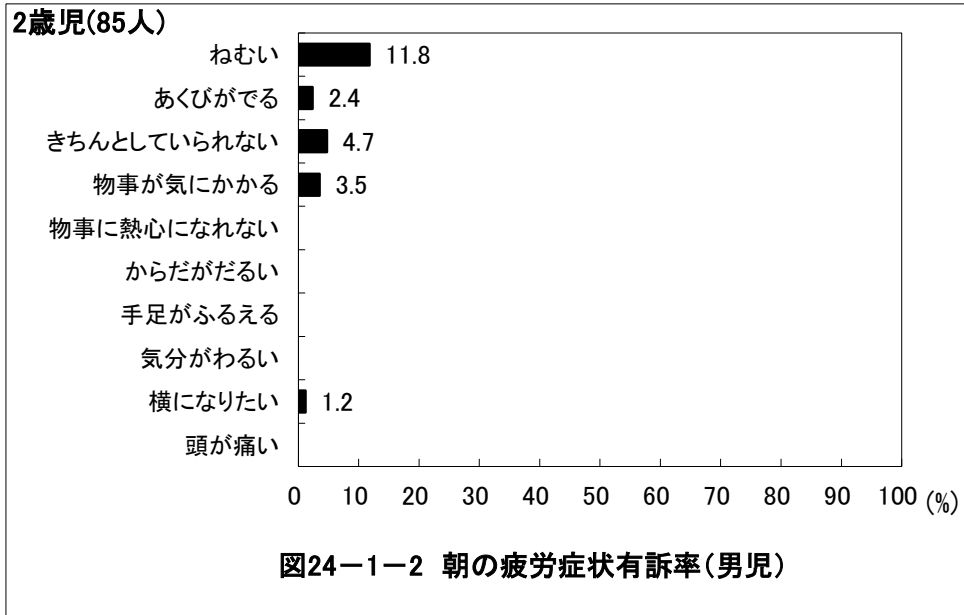

京都府舞鶴市 保育所(園)

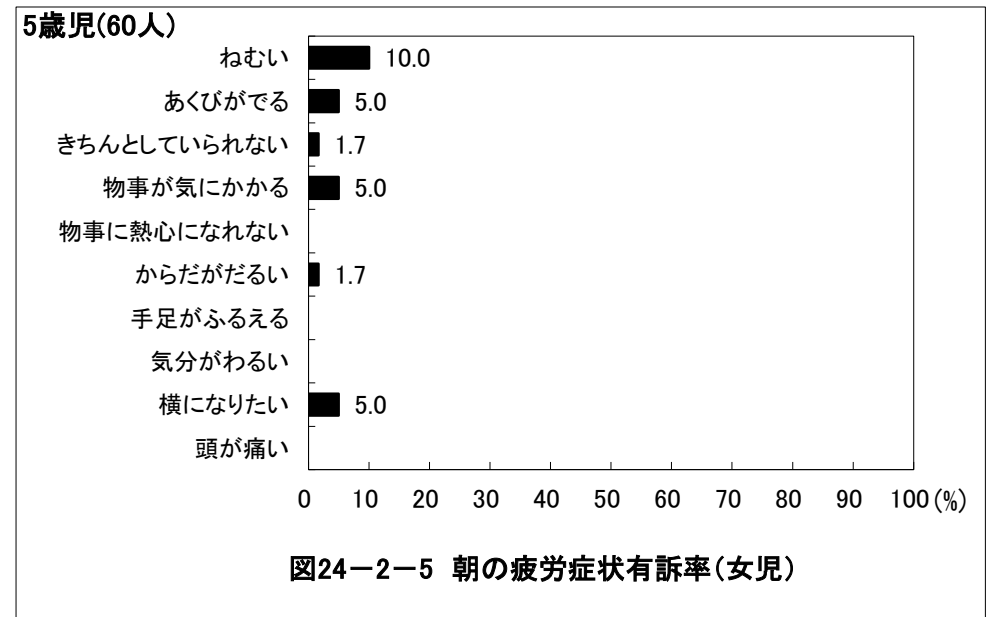
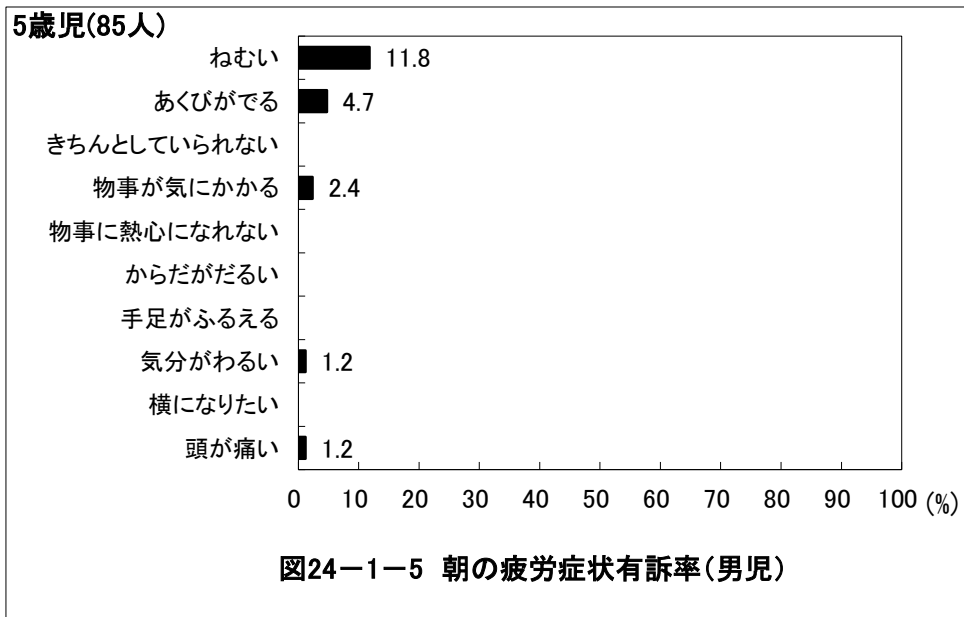
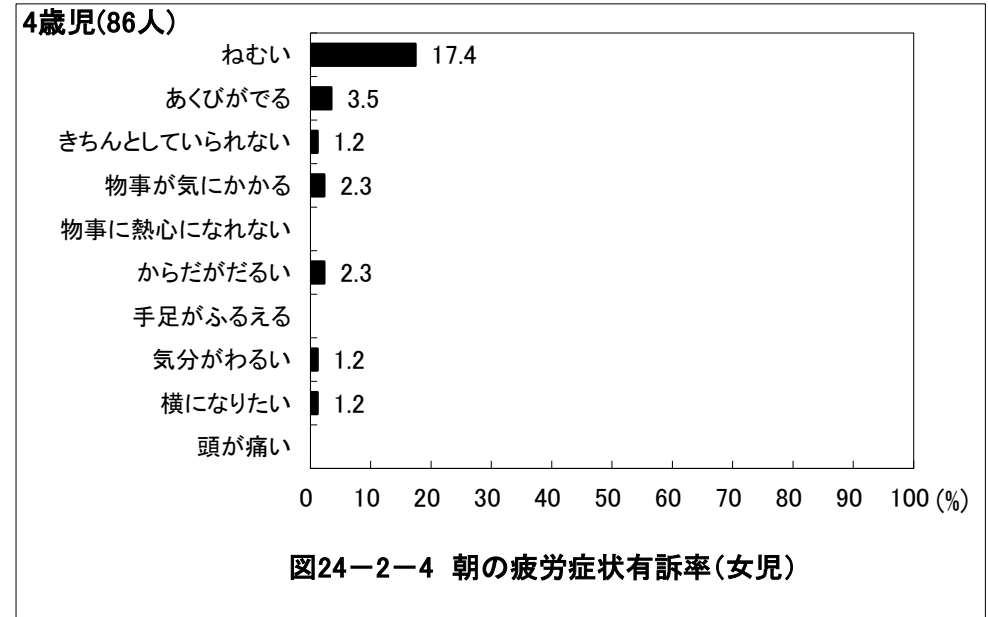
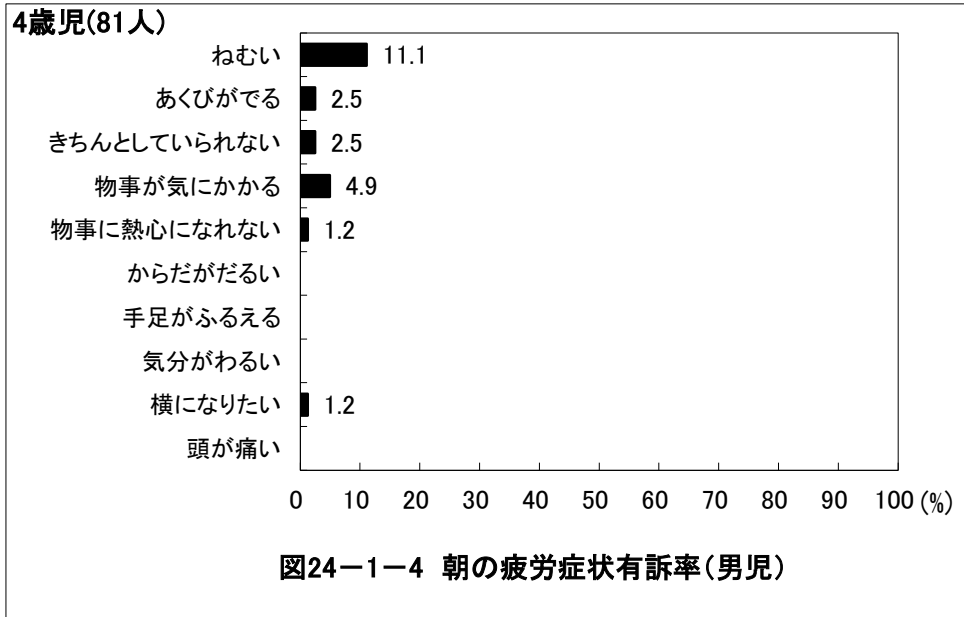

京都府舞鶴市 保育所(園)

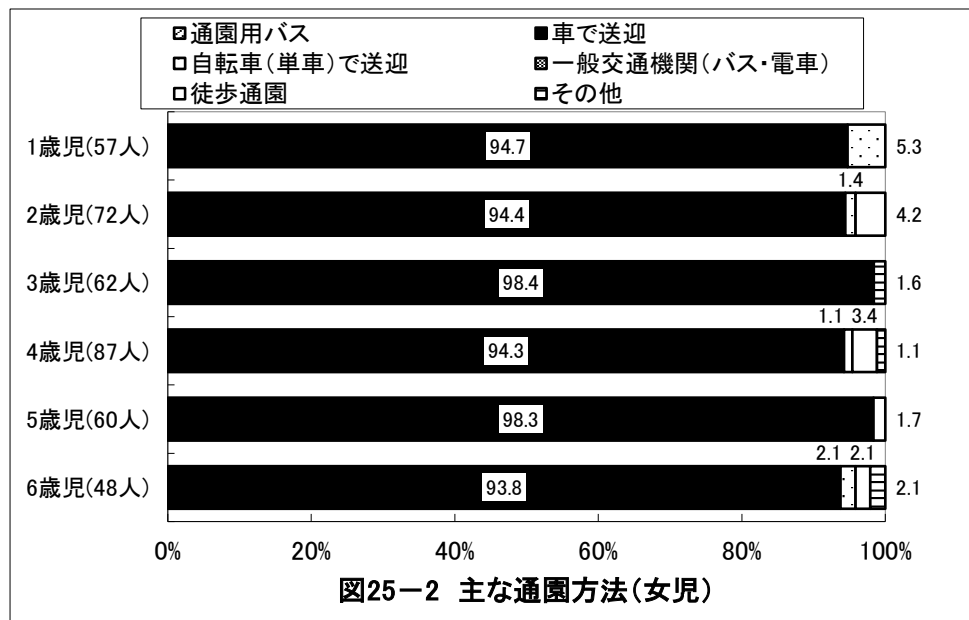
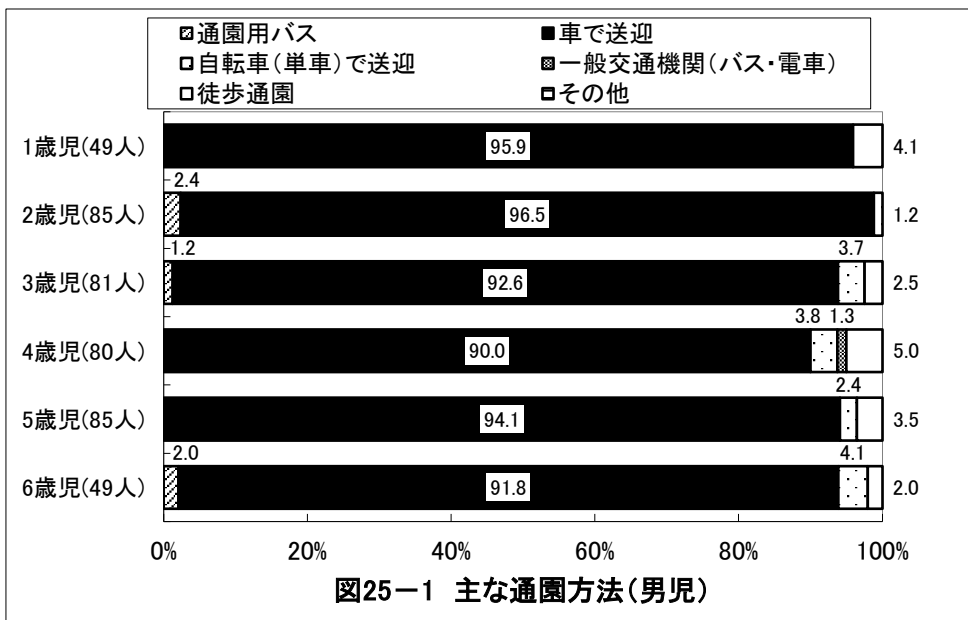
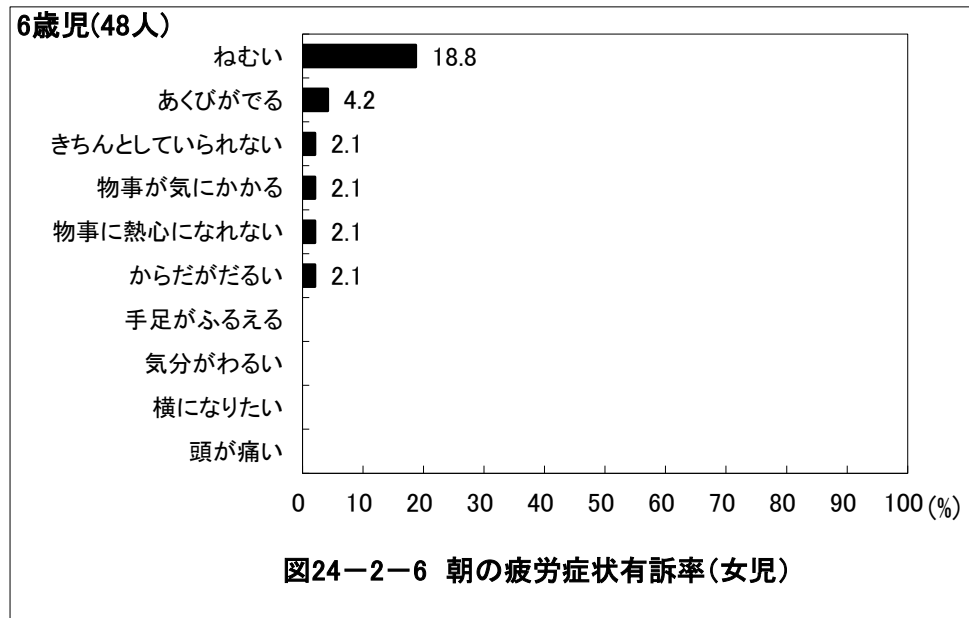
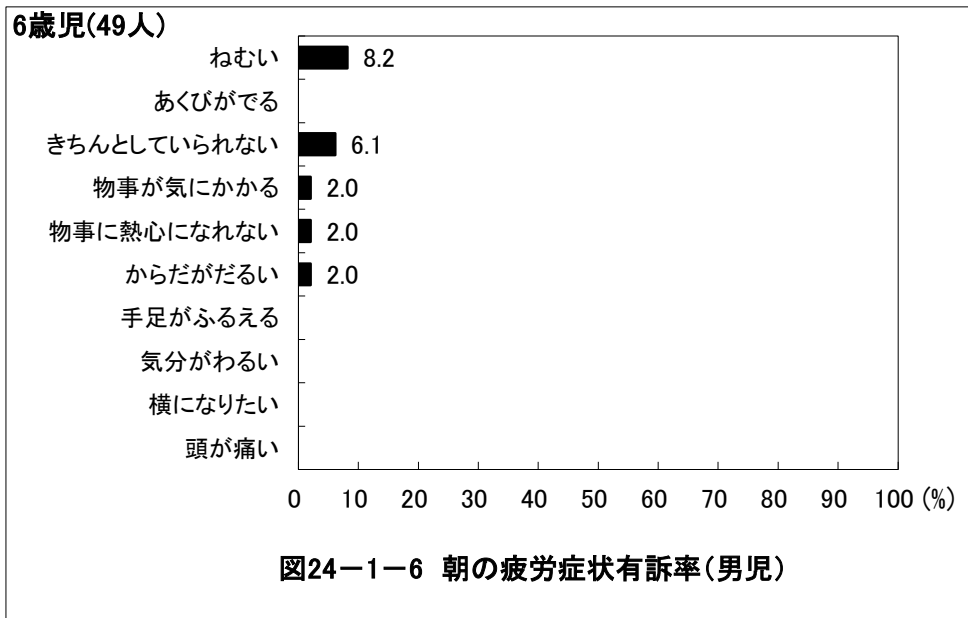

京都府舞鶴市 保育所(園)

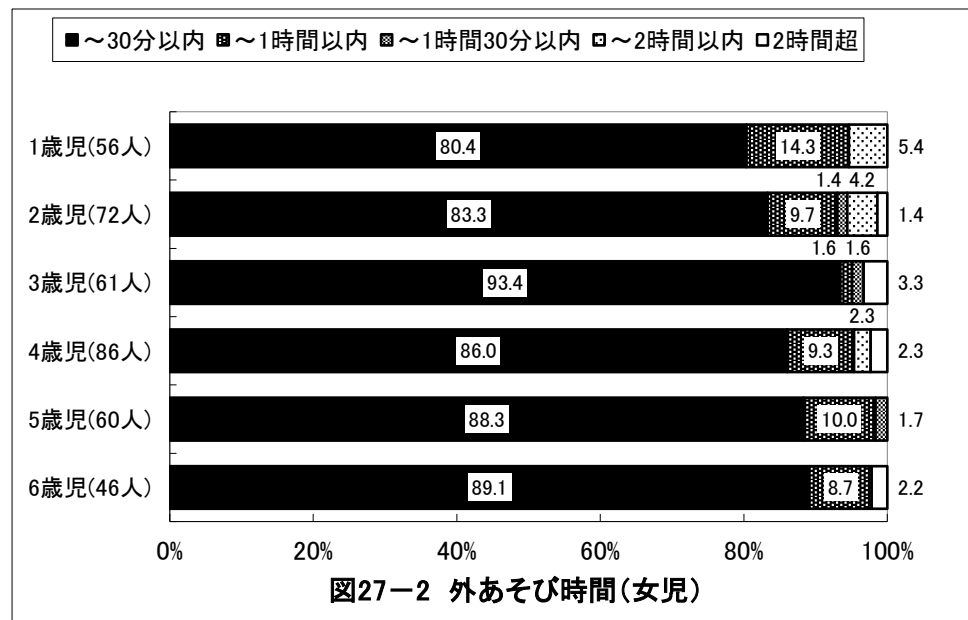
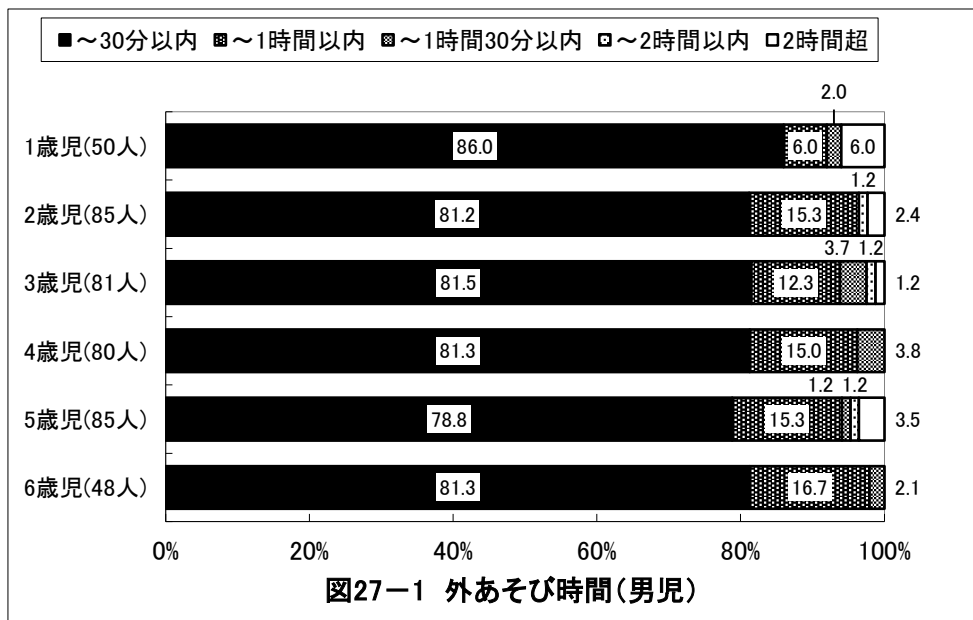
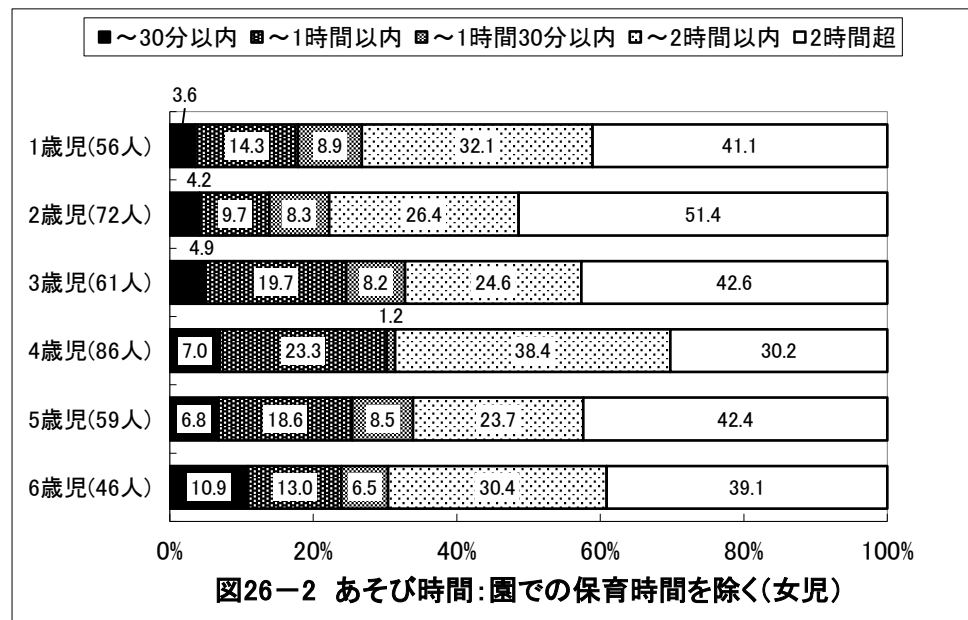
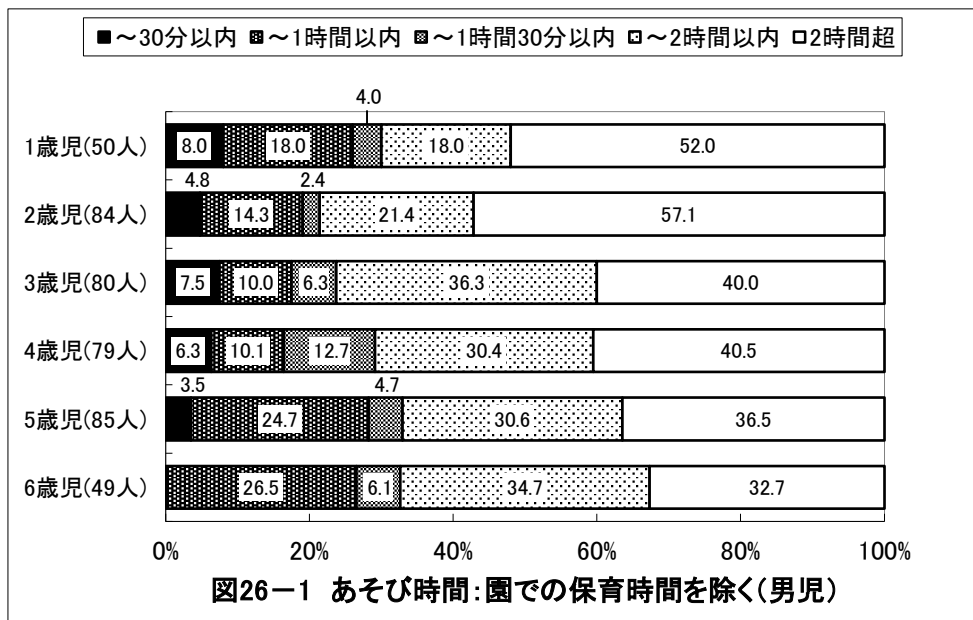

京都府舞鶴市 保育所(園)

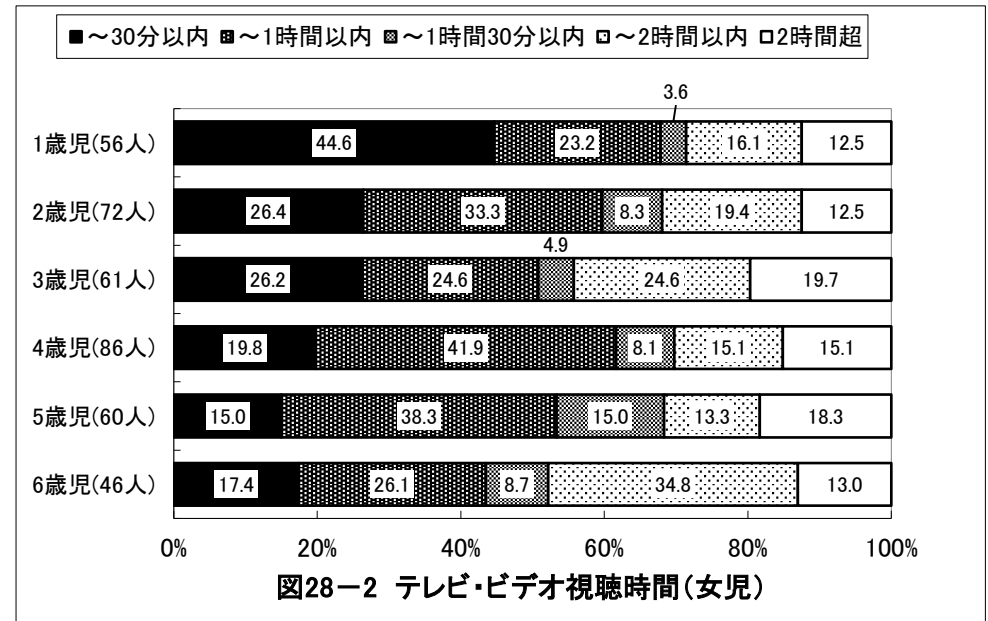
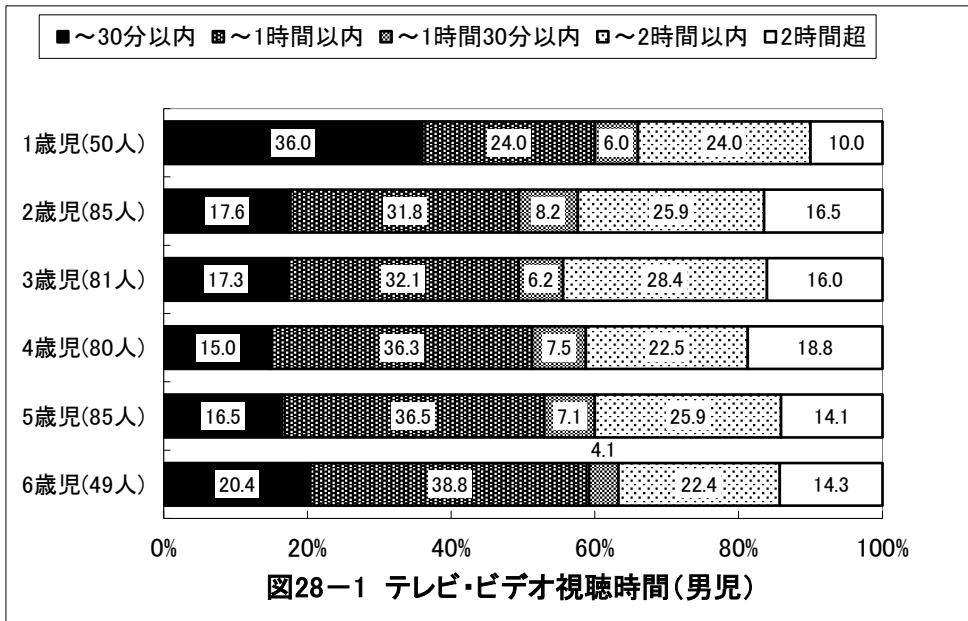

京都府舞鶴市 保育所(園)

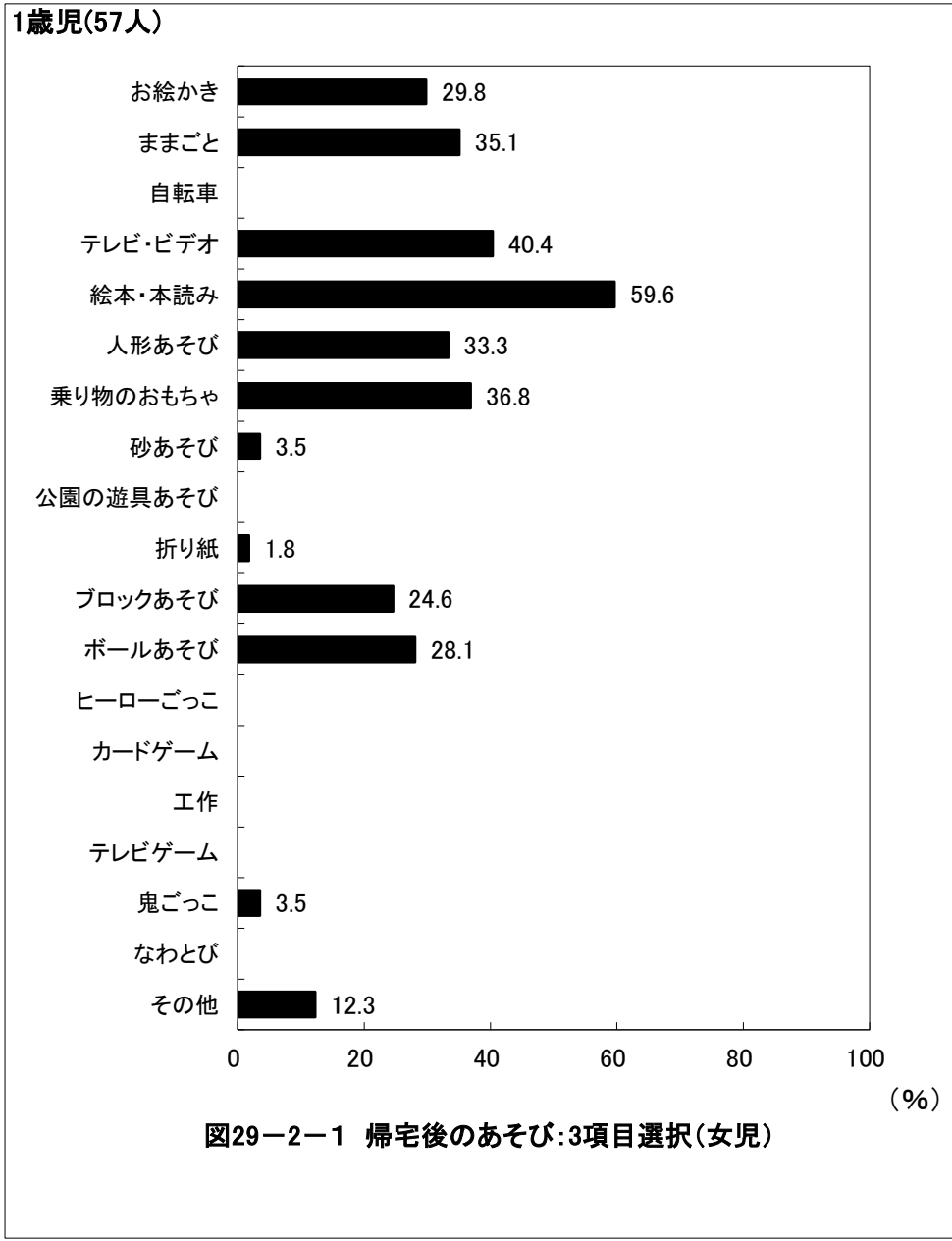
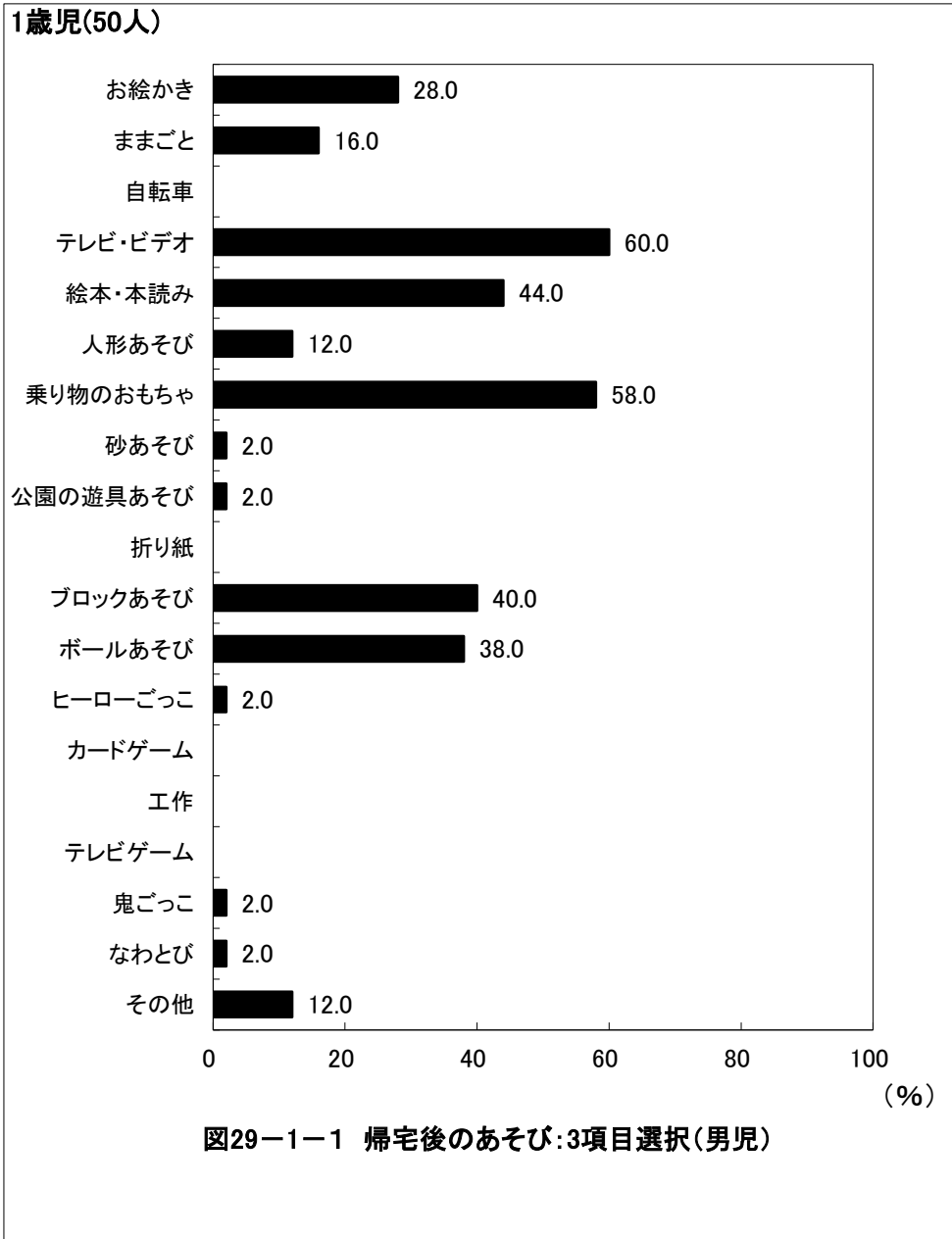

京都府舞鶴市 保育所(園)

2歳児(85人)



図29-1-2 帰宅後のあそび:3項目選択(男児)

2歳児(72人)

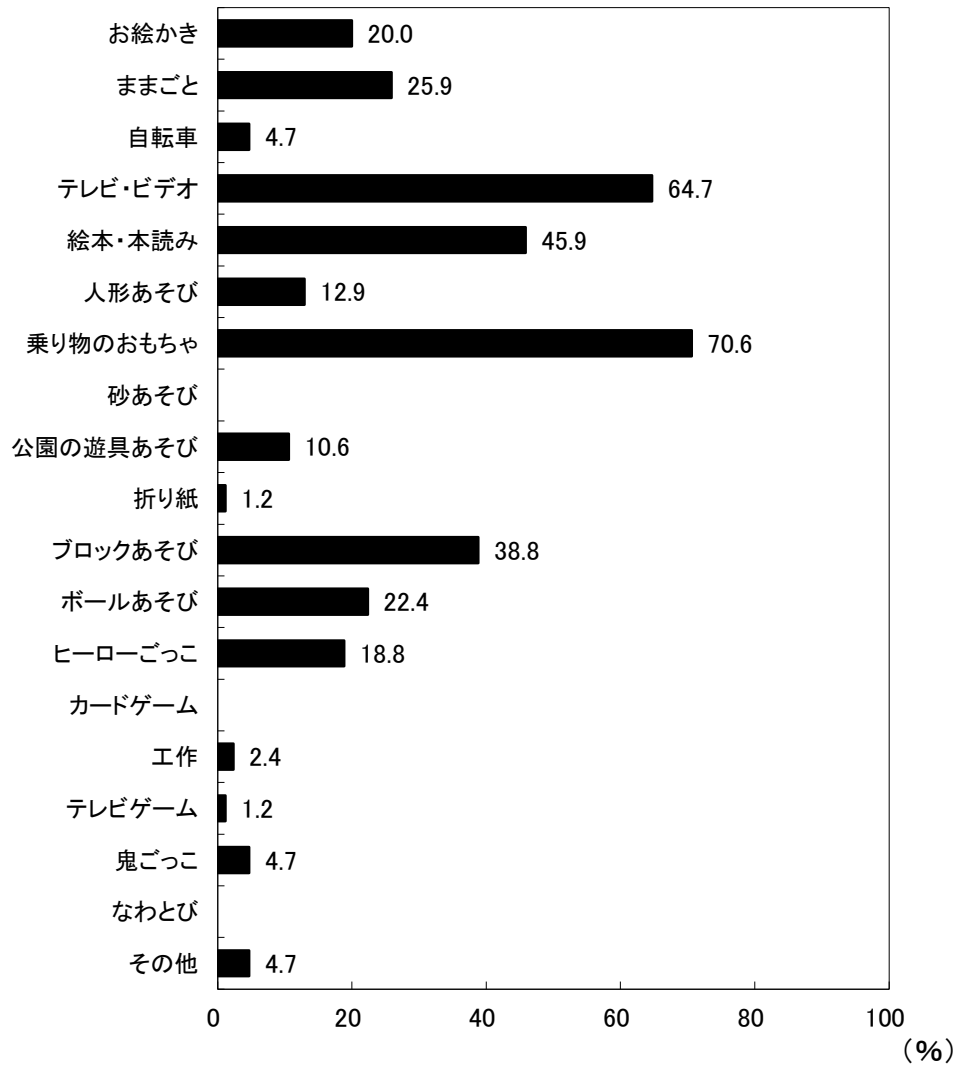

図29-2-2 帰宅後のあそび:3項目選択(女児)

京都府舞鶴市 保育所(園)

3歳児(81人)

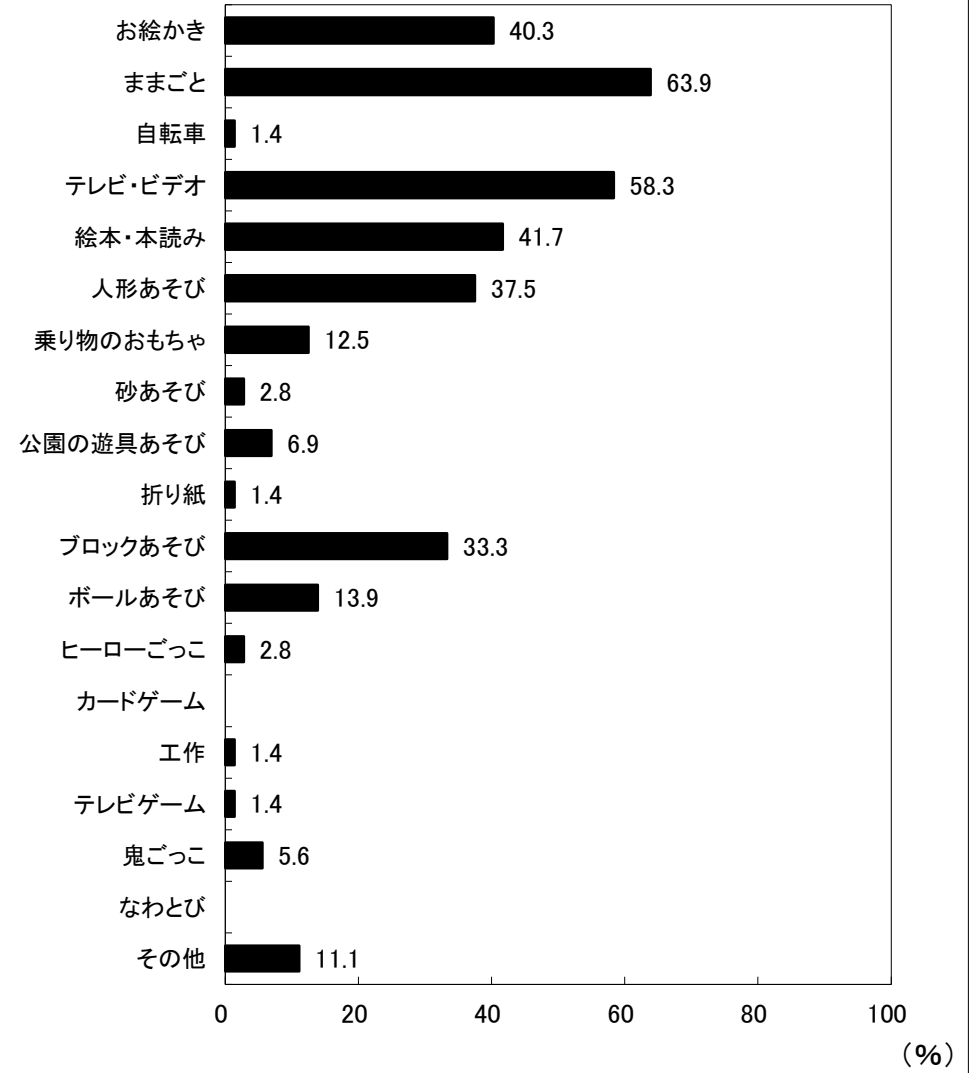

図29-1-3 帰宅後のあそび:3項目選択(男児)

(%)

3歳児(61人)

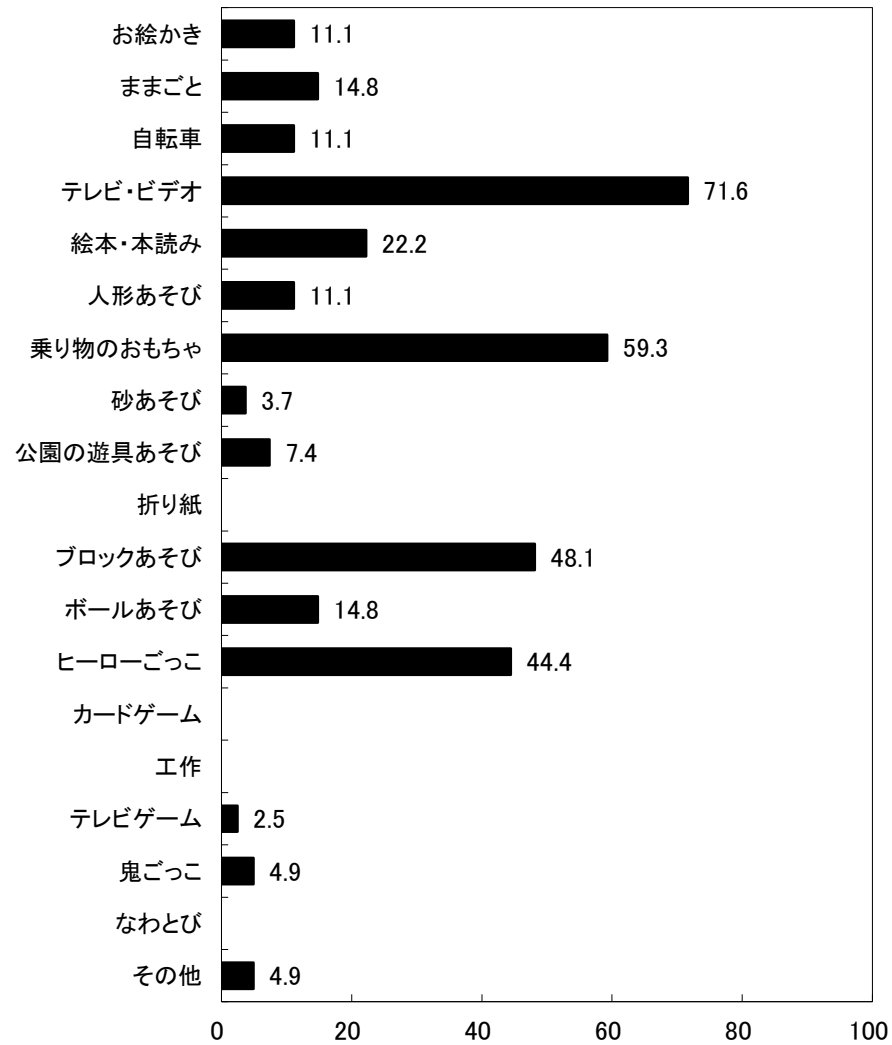

図29-2-3 帰宅後のあそび:3項目選択(女児)

(%)

京都府舞鶴市 保育所(園)

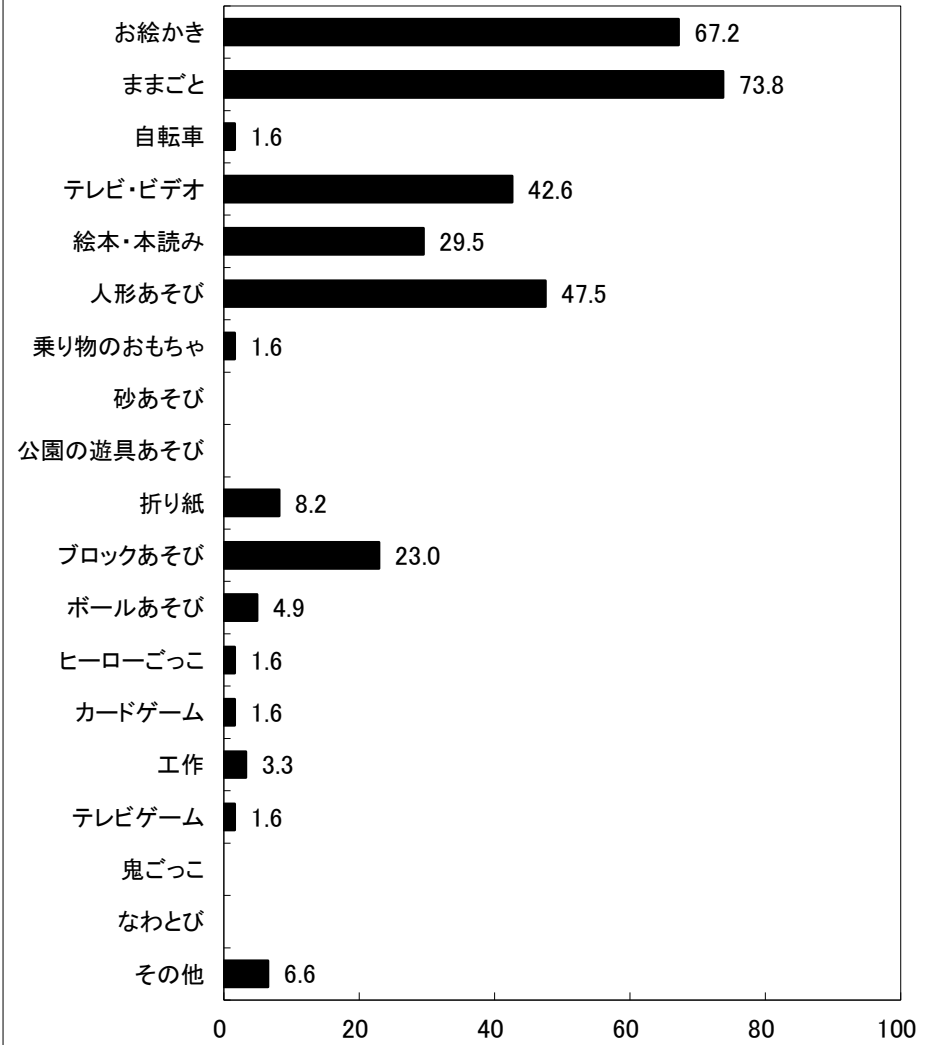
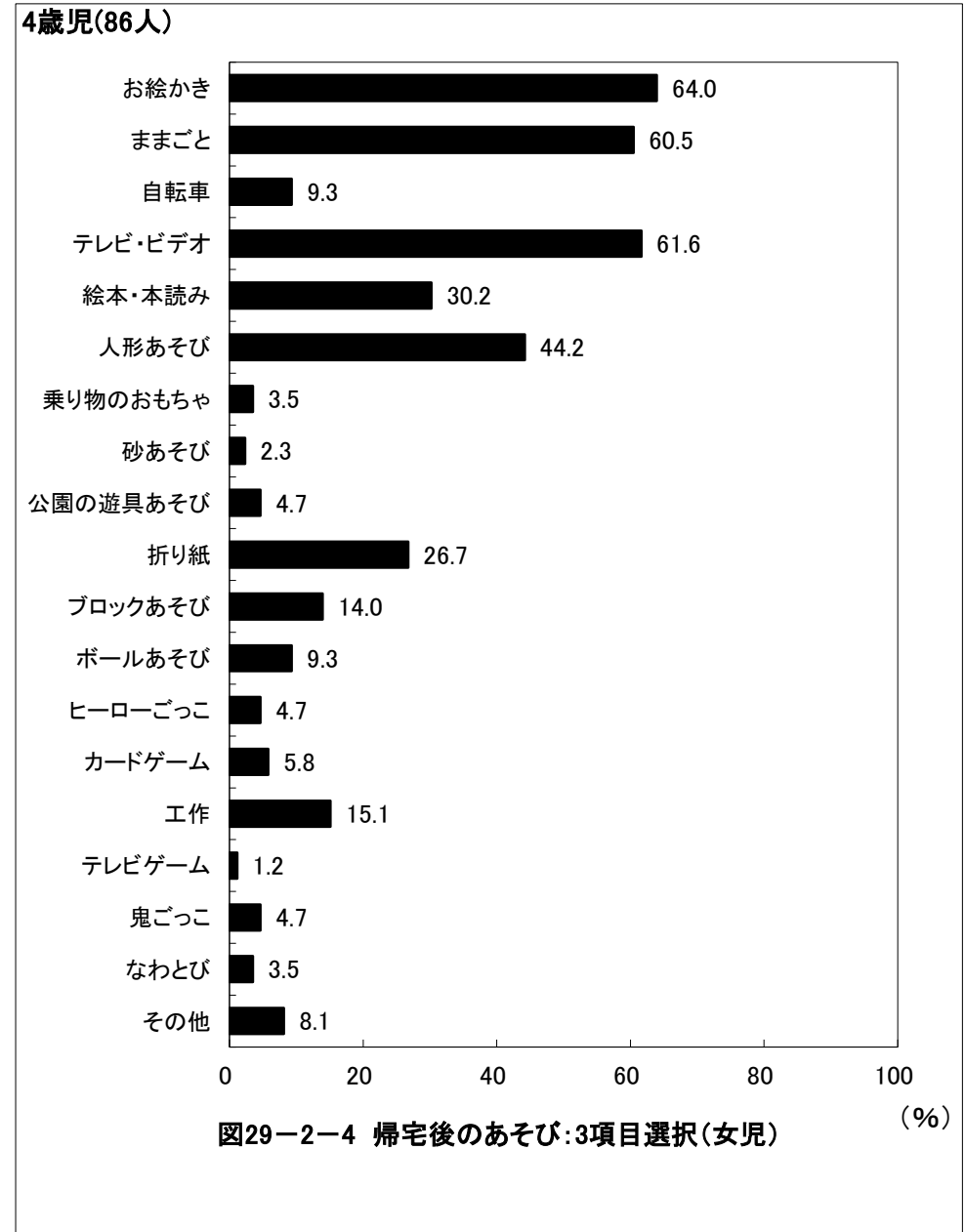
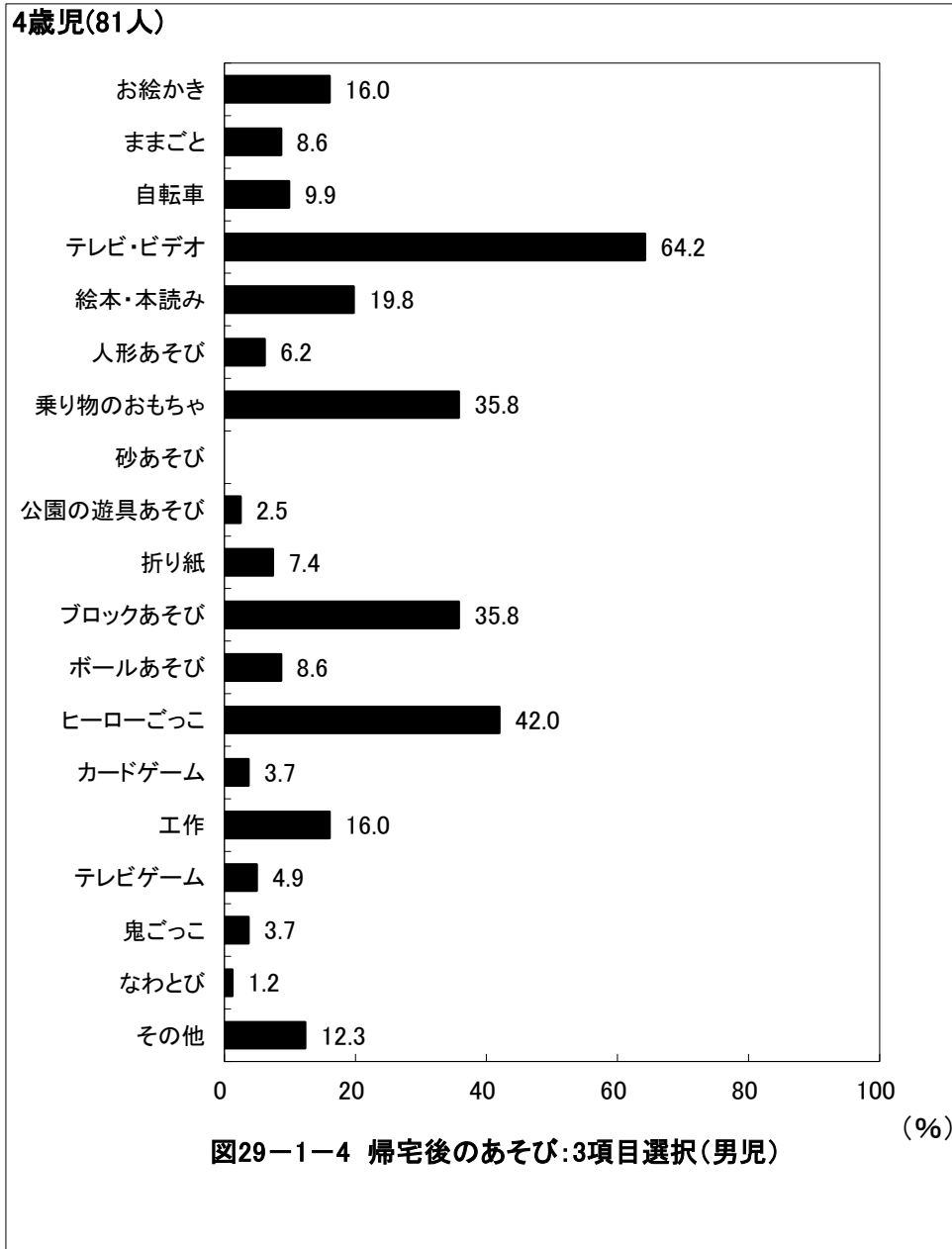

京都府舞鶴市 保育所(園)

5歳児(85人)



図29-1-5 帰宅後のあそび:3項目選択(男児) (%)

5歳児(60人)

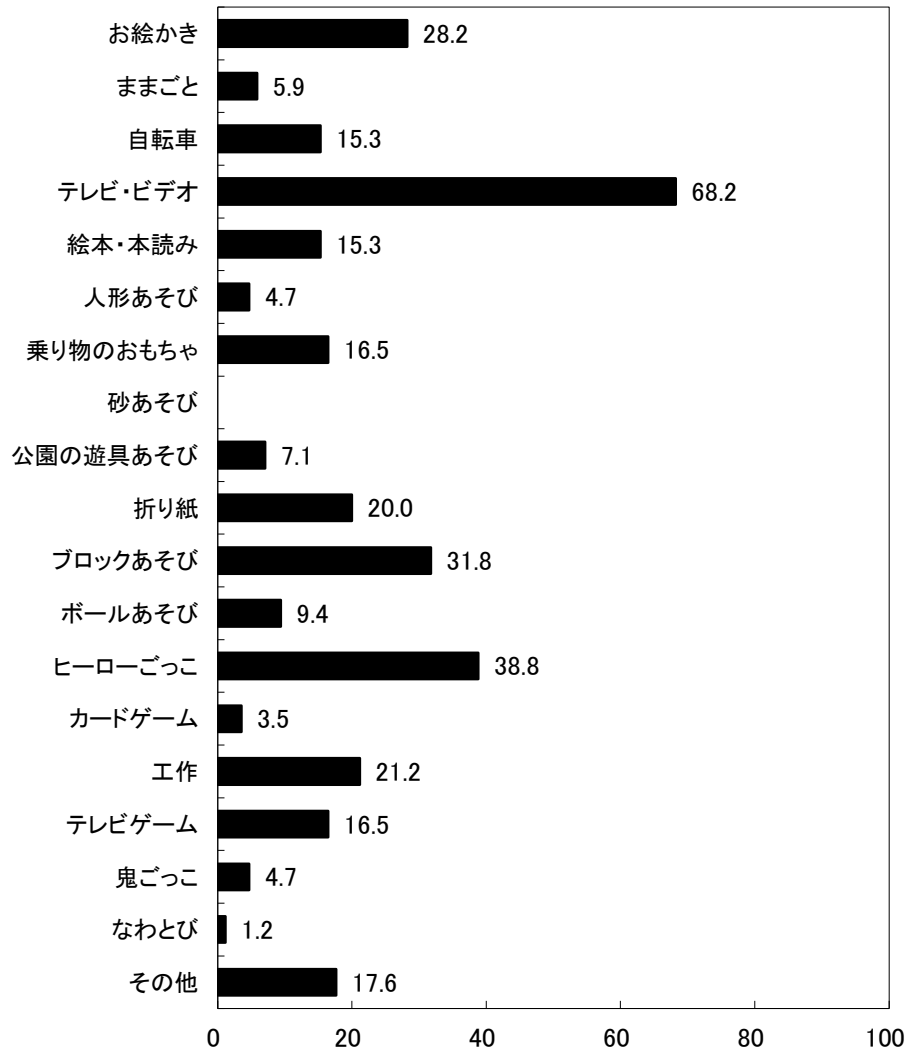

図29-2-5 帰宅後のあそび:3項目選択(女児) (%)

京都府舞鶴市 保育所(園)

6歳児(49人)

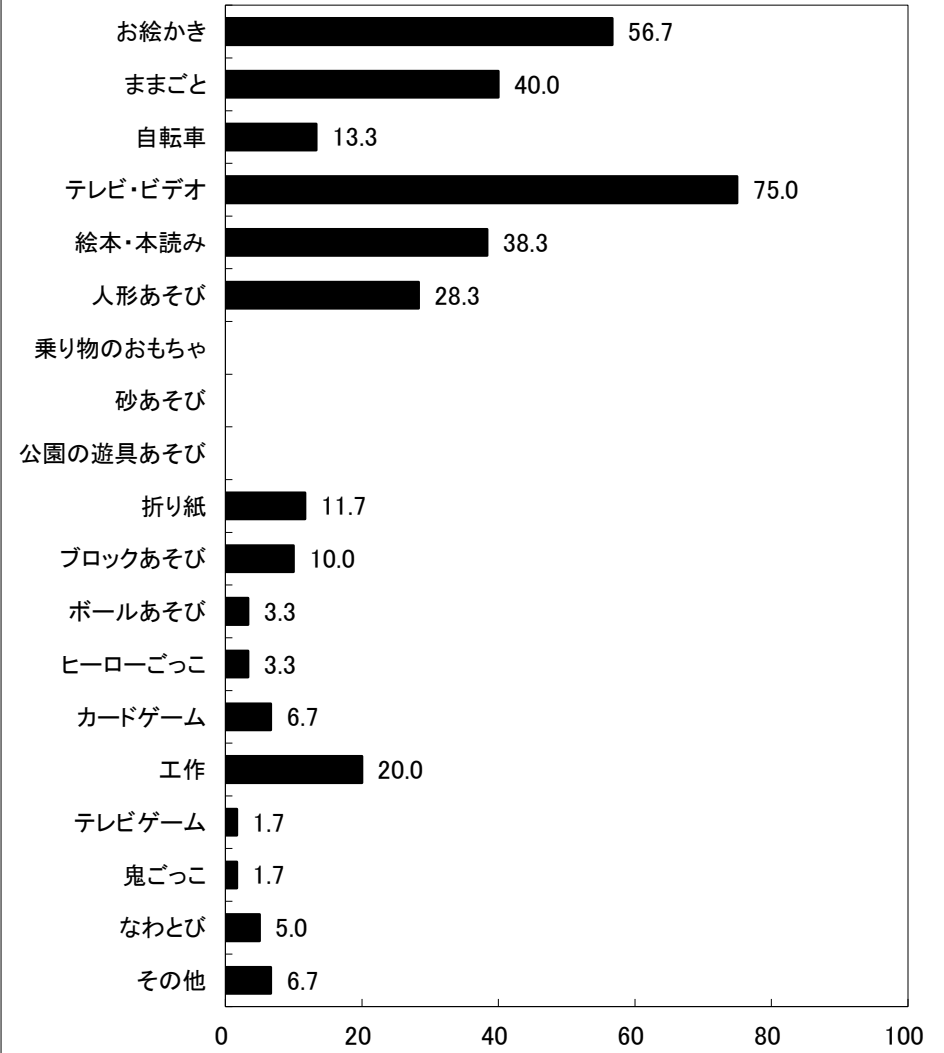
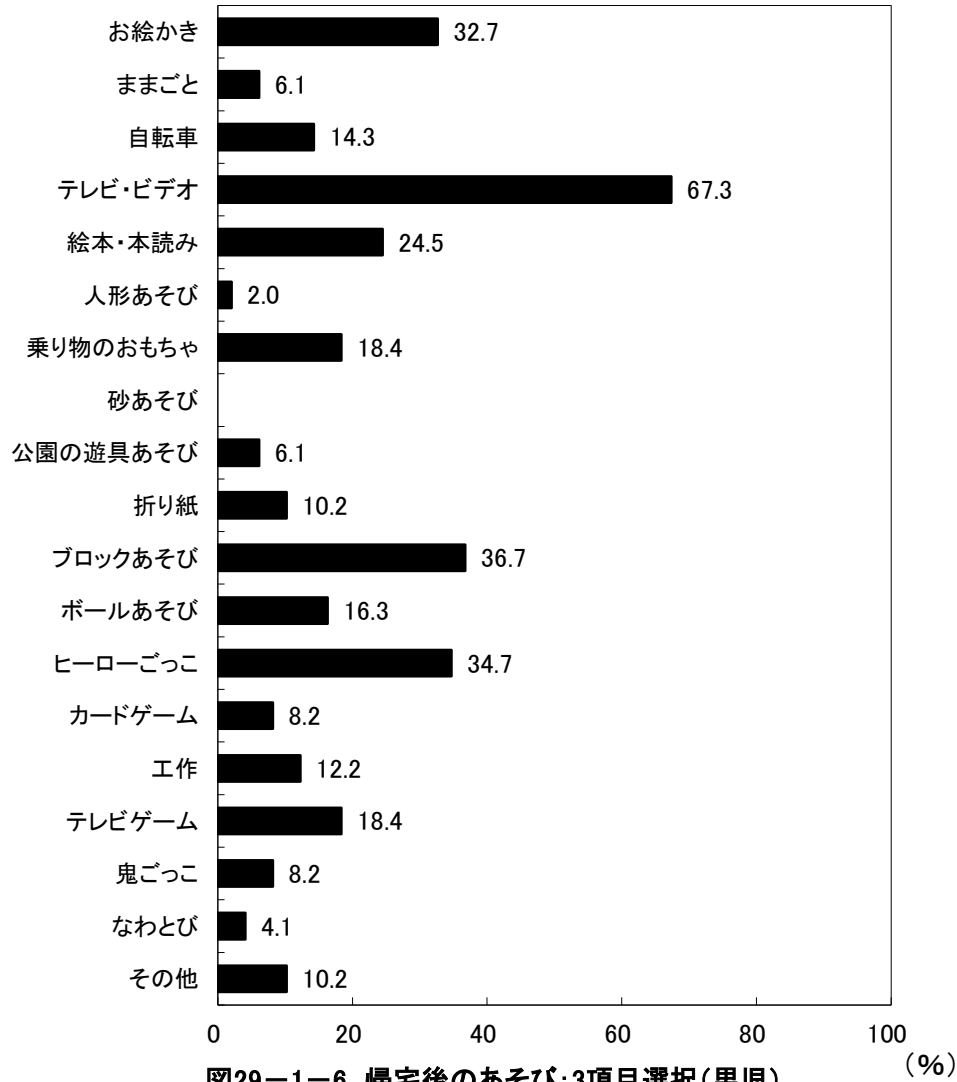

6歳児(48人)

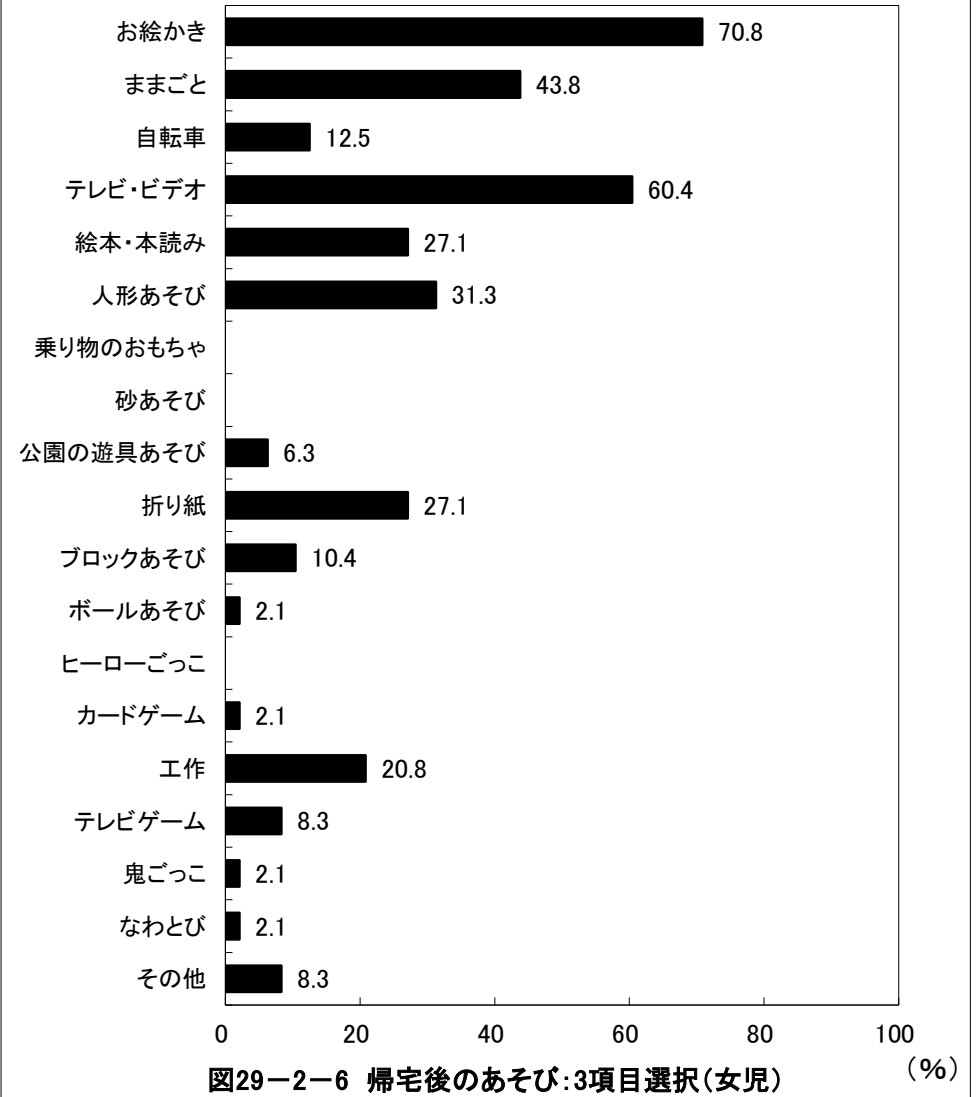

京都府舞鶴市 保育所(園)

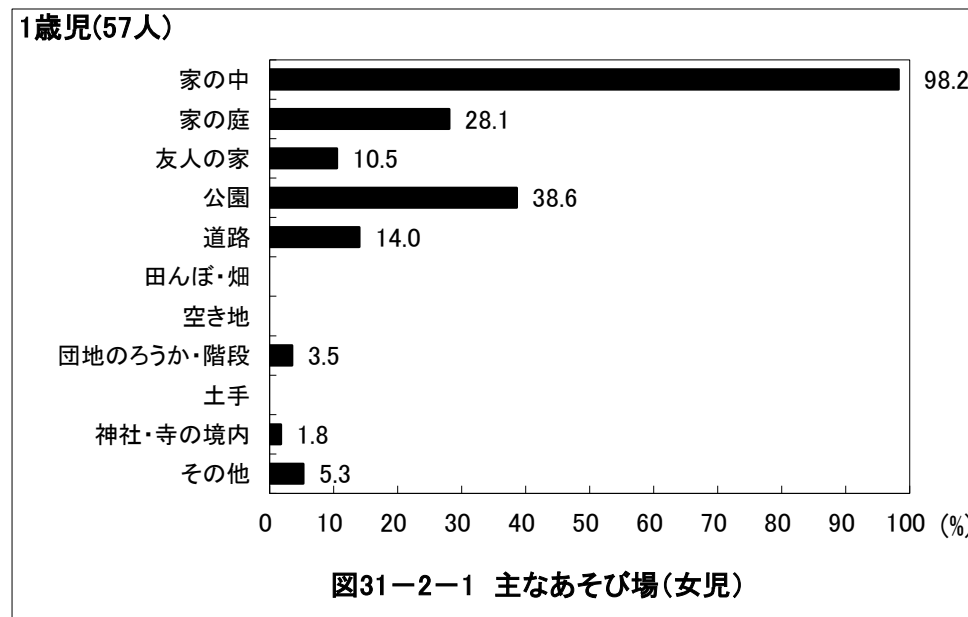
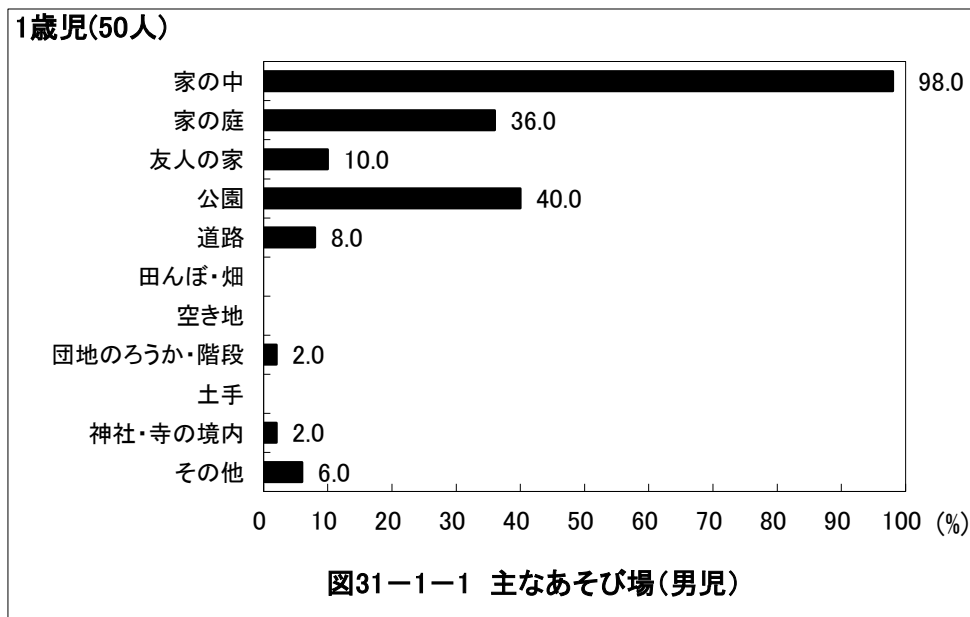
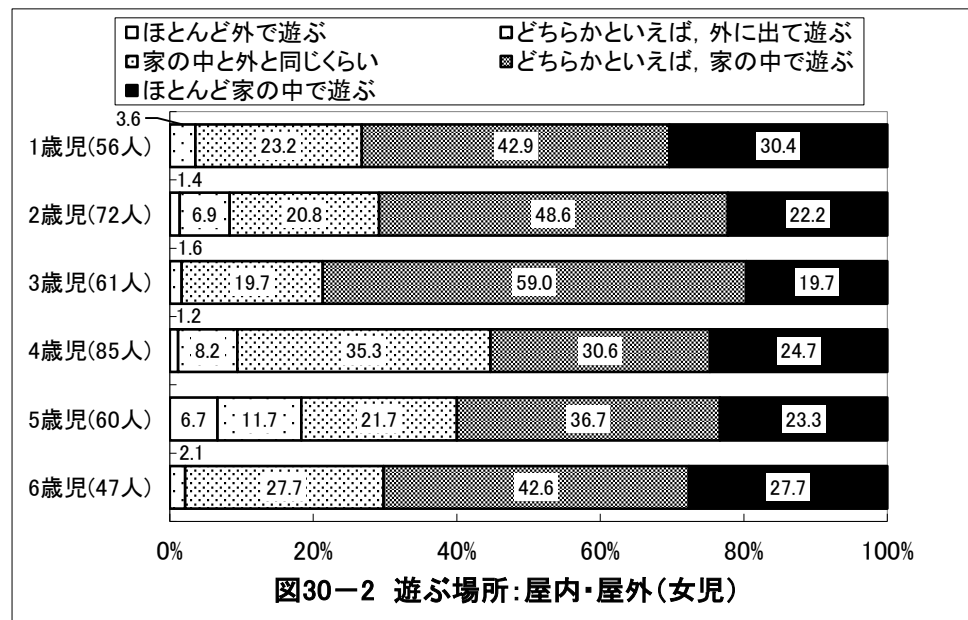
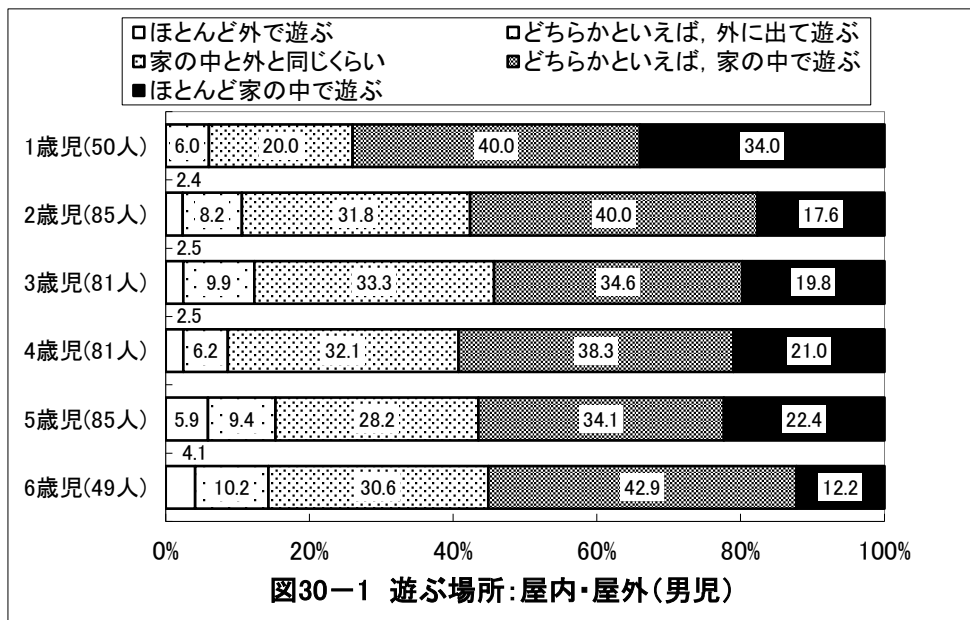

京都府舞鶴市 保育所(園)

2歳児(85人)



図31-1-2 主なあそび場(男児)

2歳児(72人)

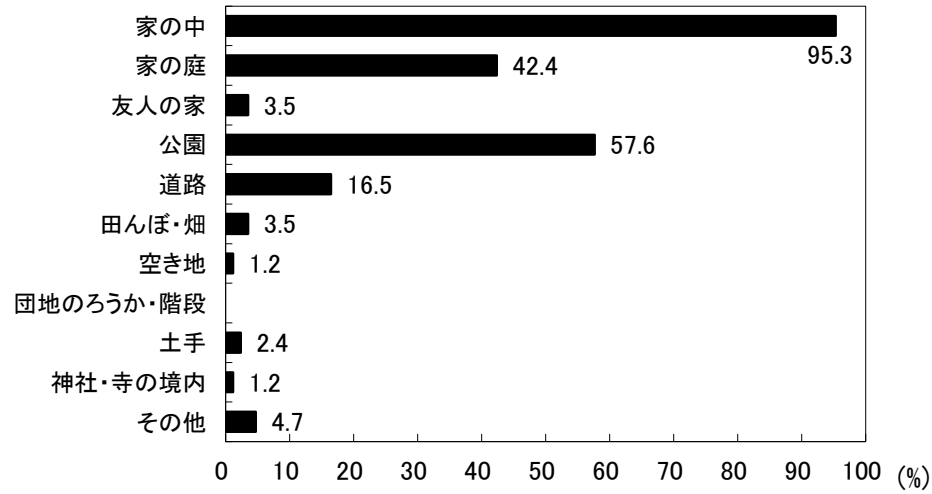

図31-2-2 主なあそび場(女児)

3歳児(81人)

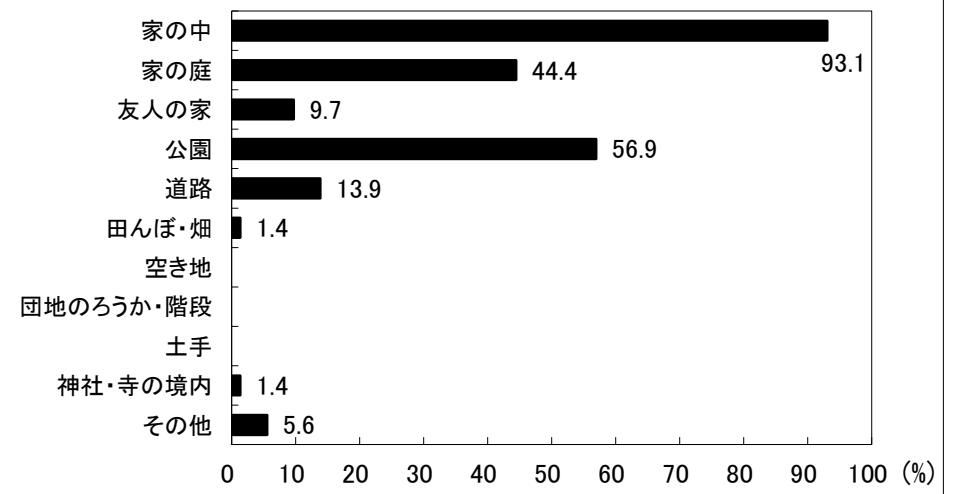

図31-1-3 主なあそび場(男児)

3歳児(61人)

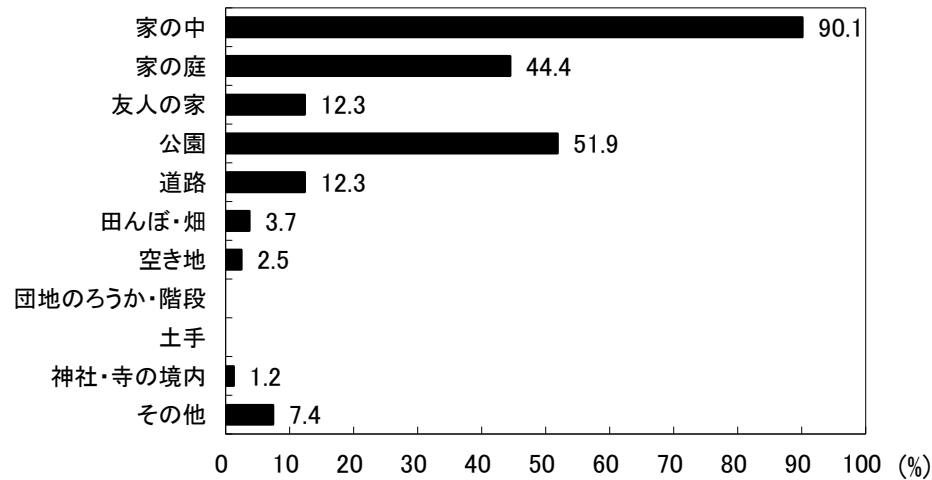

図31-2-3 主なあそび場(女児)

京都府舞鶴市 保育所(園)



京都府舞鶴市 保育所(園)

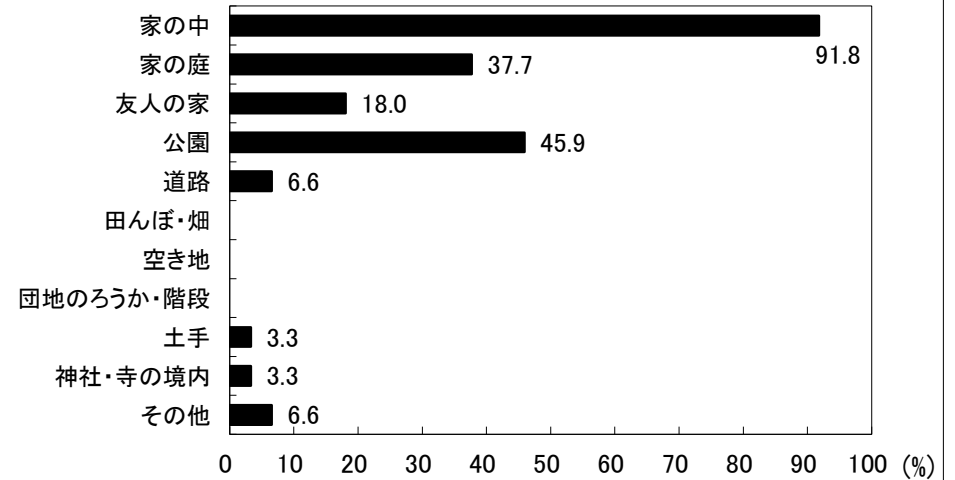
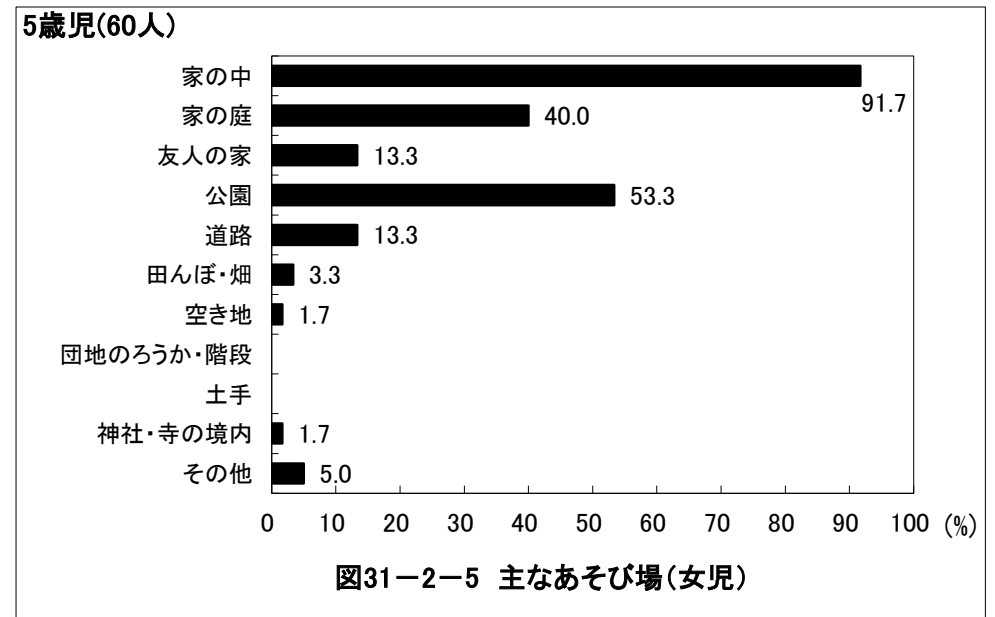
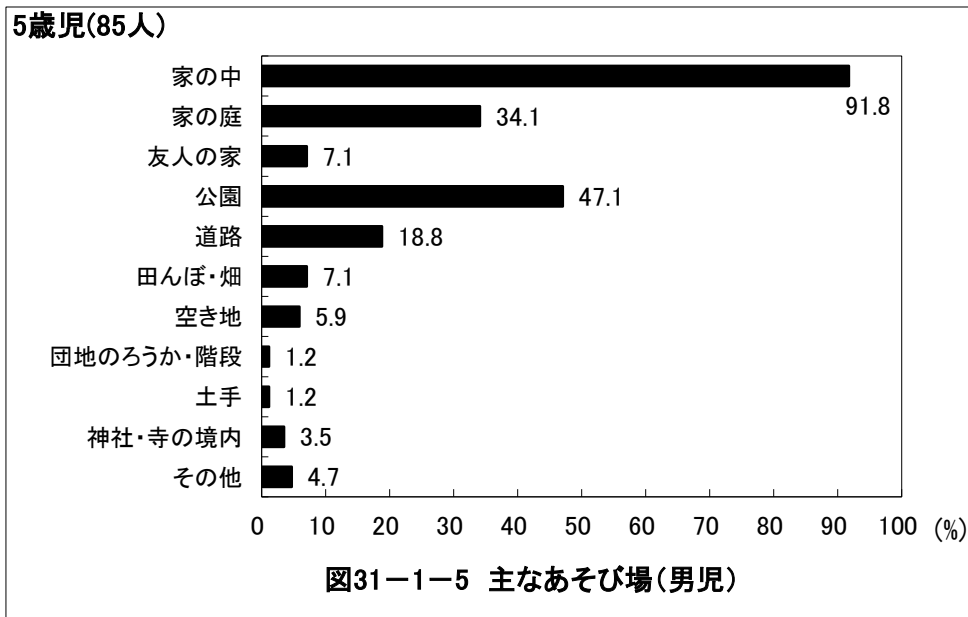
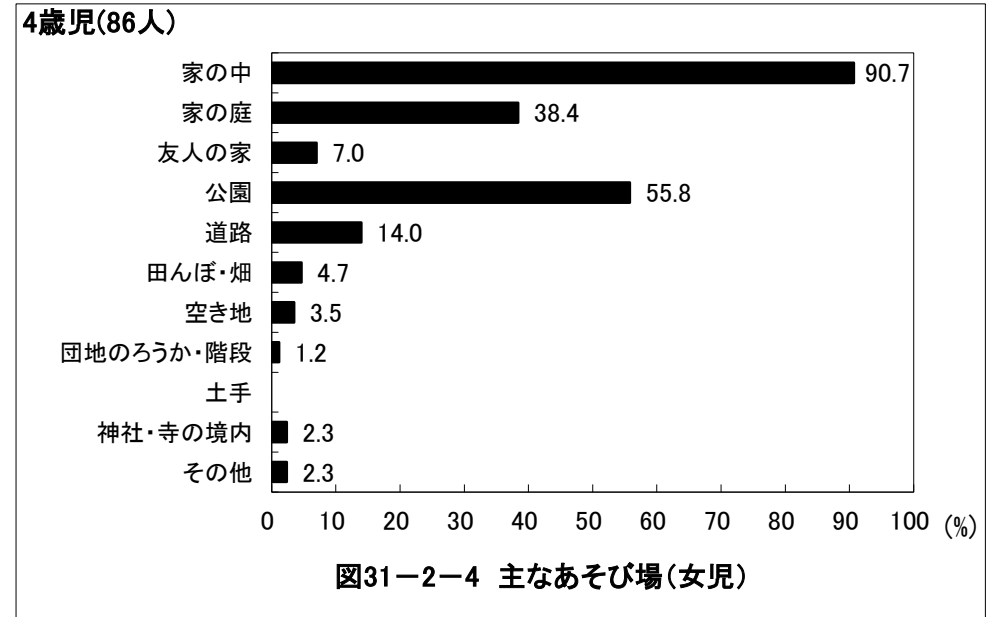
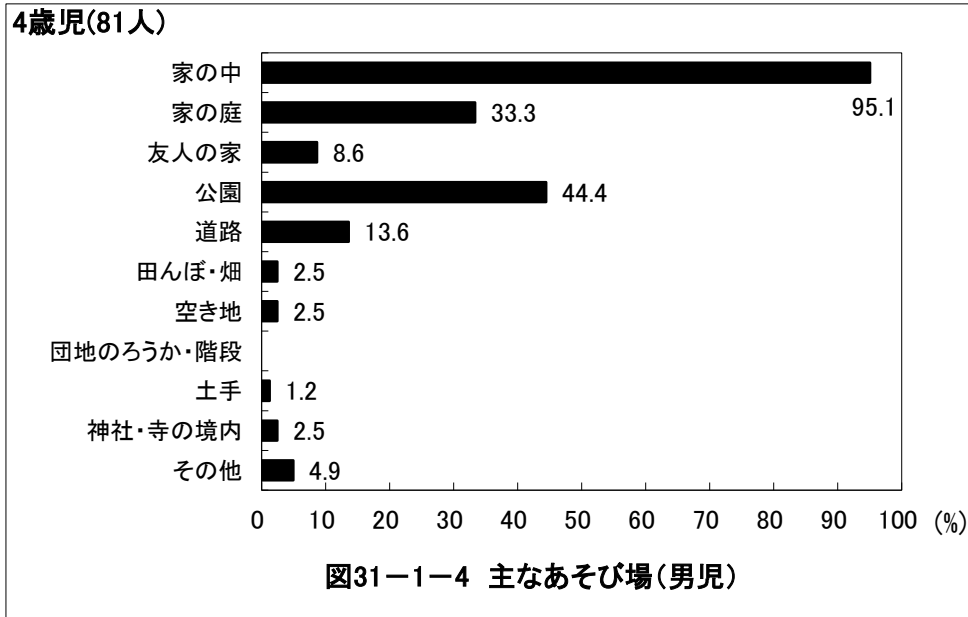
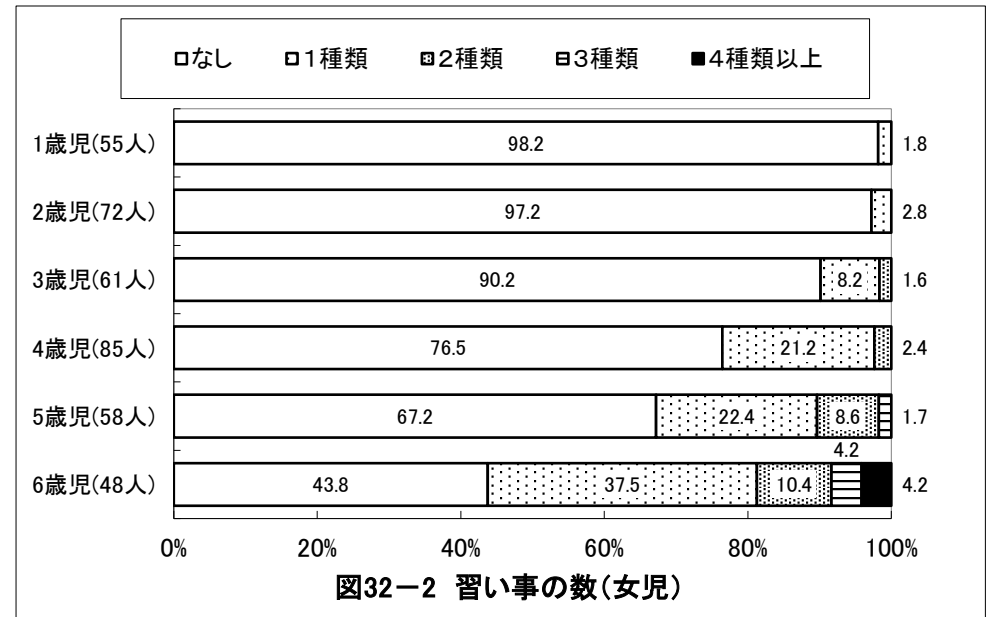
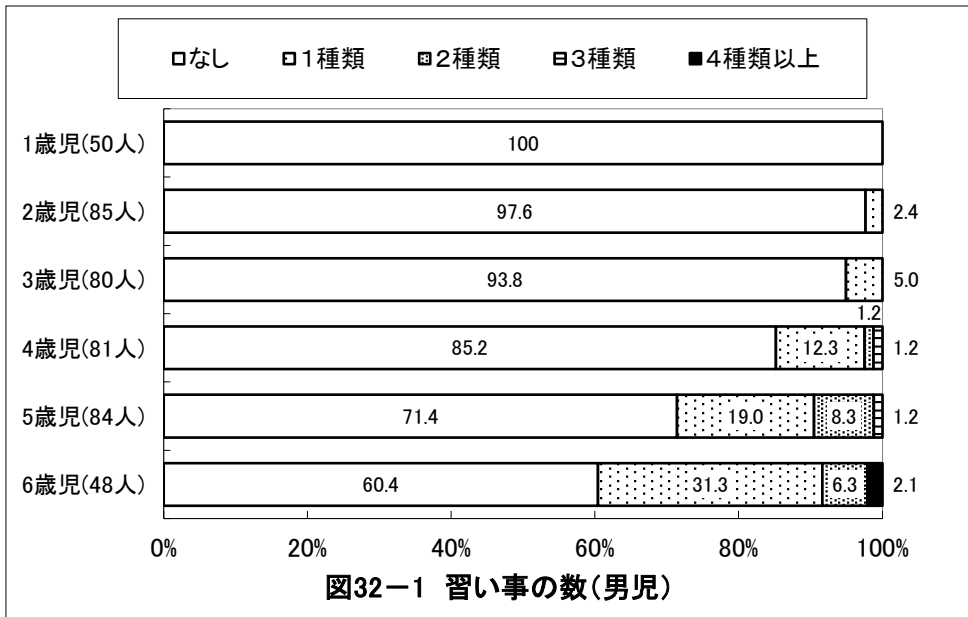
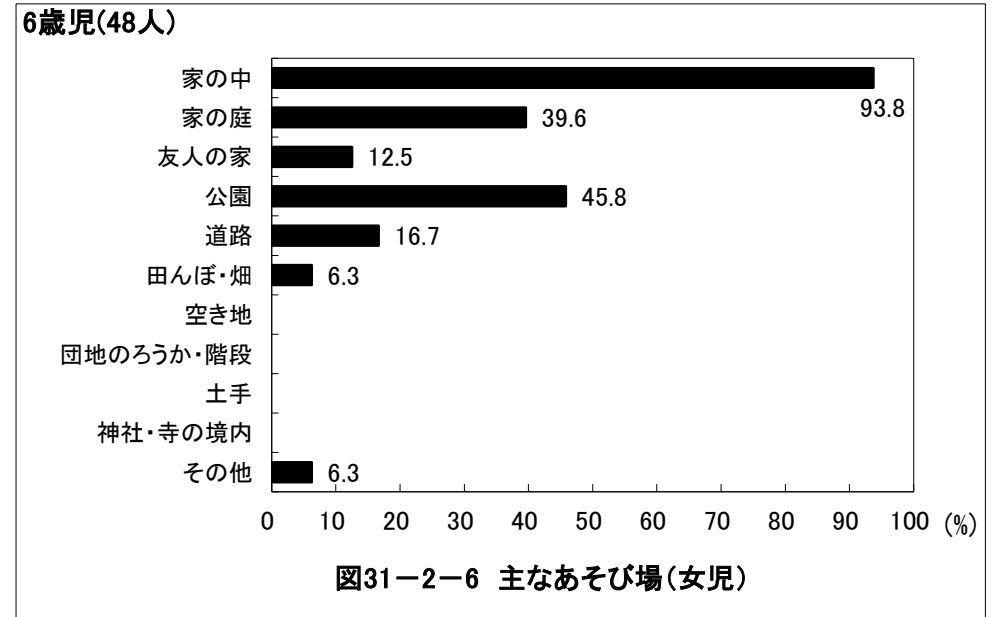
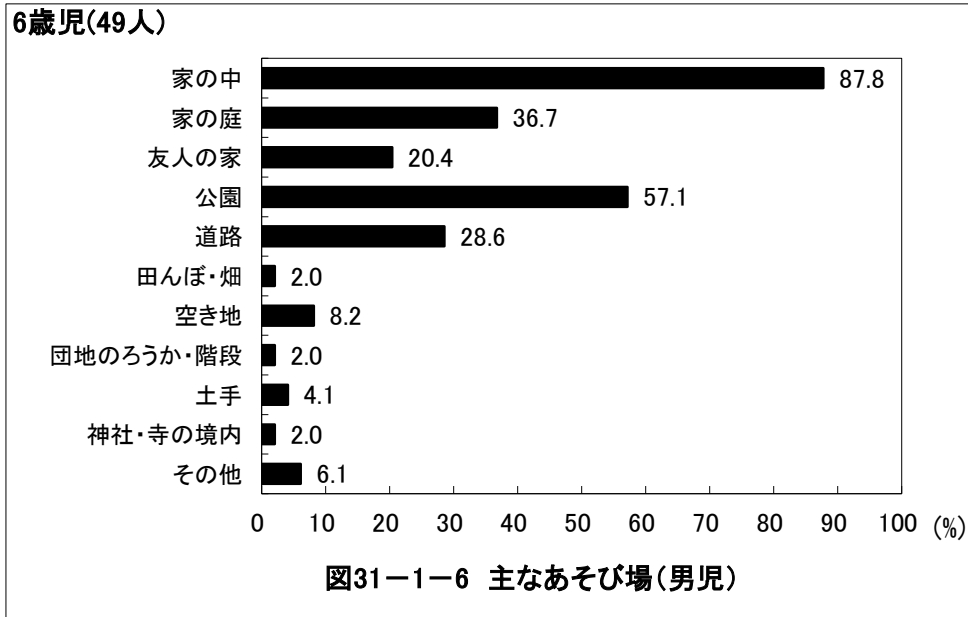

京都府舞鶴市 保育所(園)

1歳児(50人)



図33-1-1 習い事の内容(男児)

1歳児(55人)

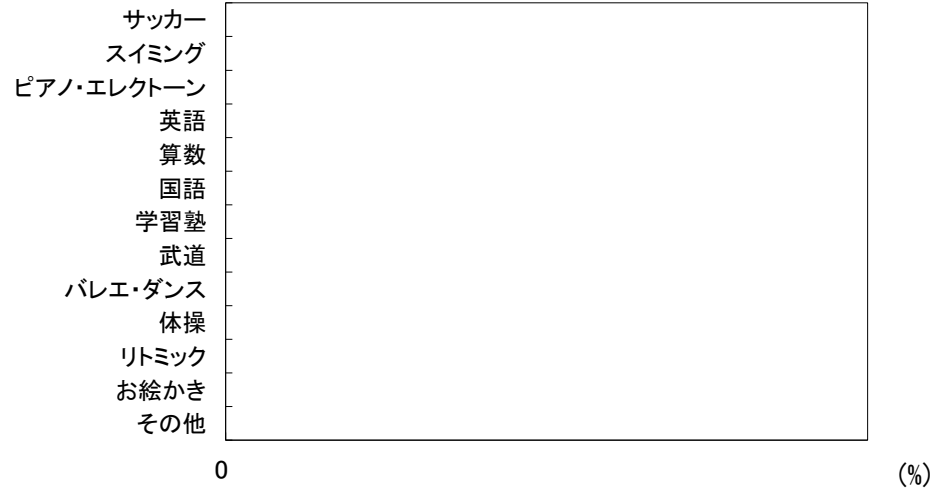

図33-2-1 習い事の内容(女児)

2歳児(85人)

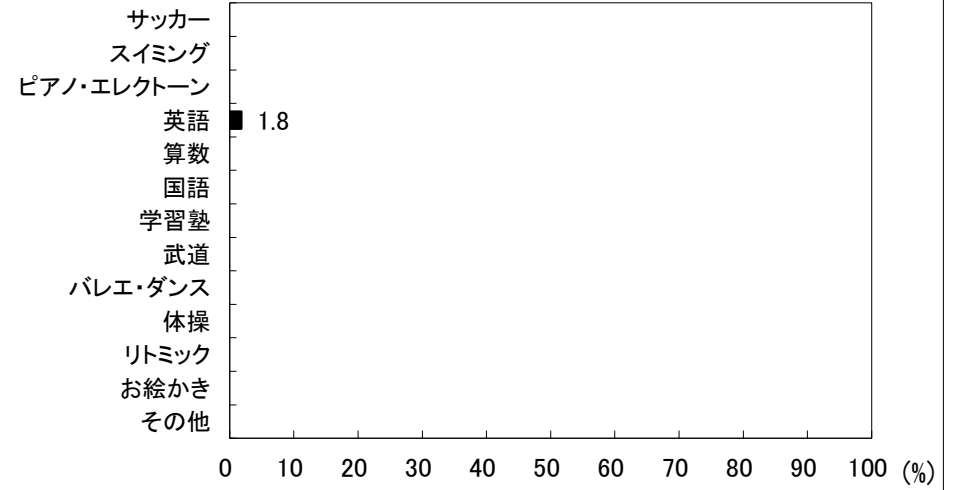

図33-1-2 習い事の内容(男児)

2歳児(72人)

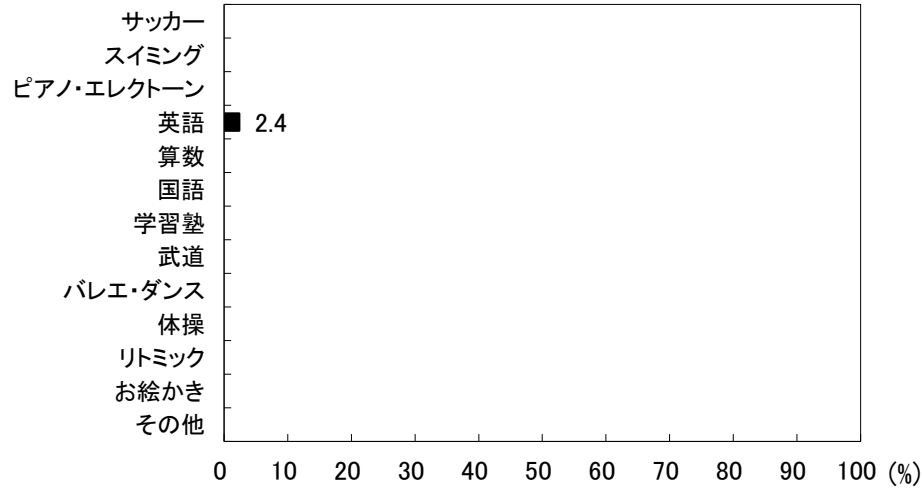

図33-2-2 習い事の内容(女児)

京都府舞鶴市 保育所(園)

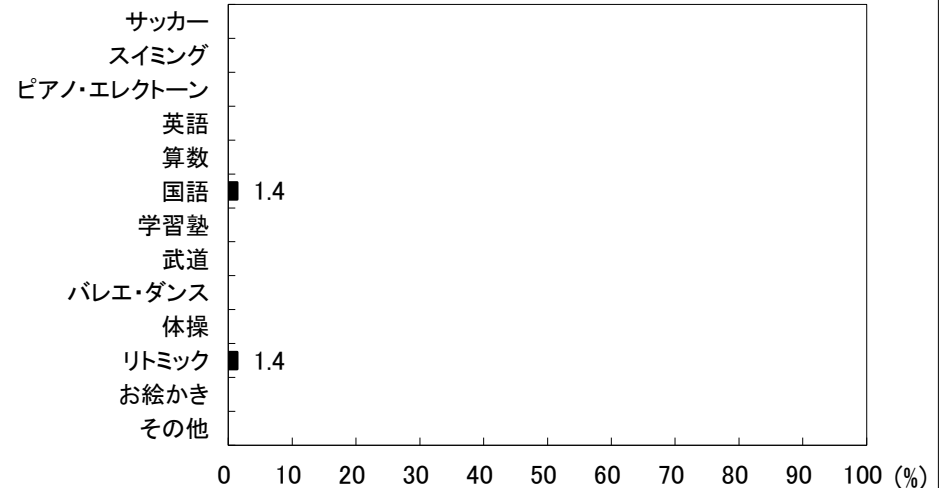
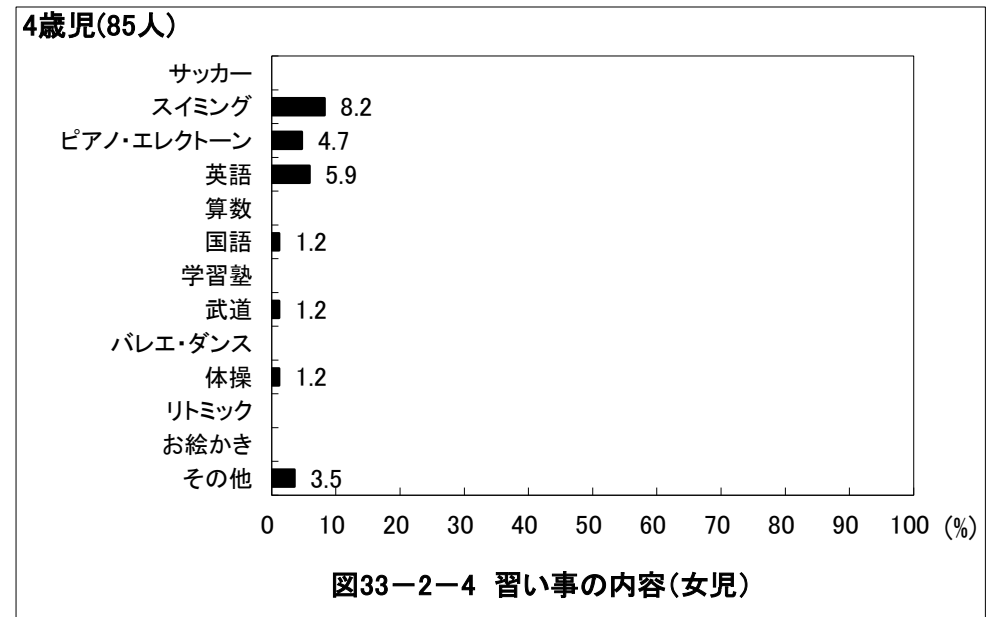
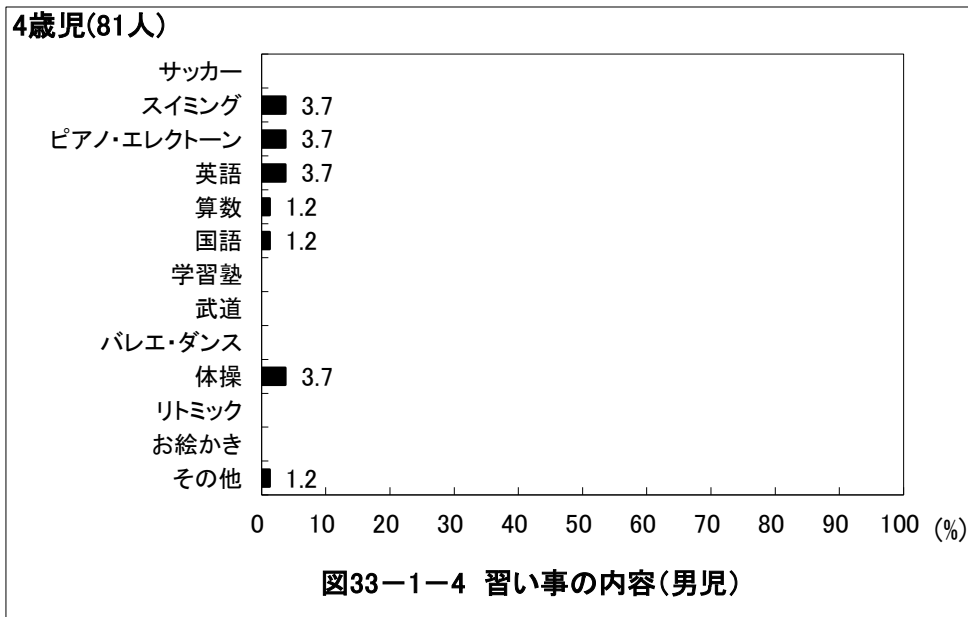
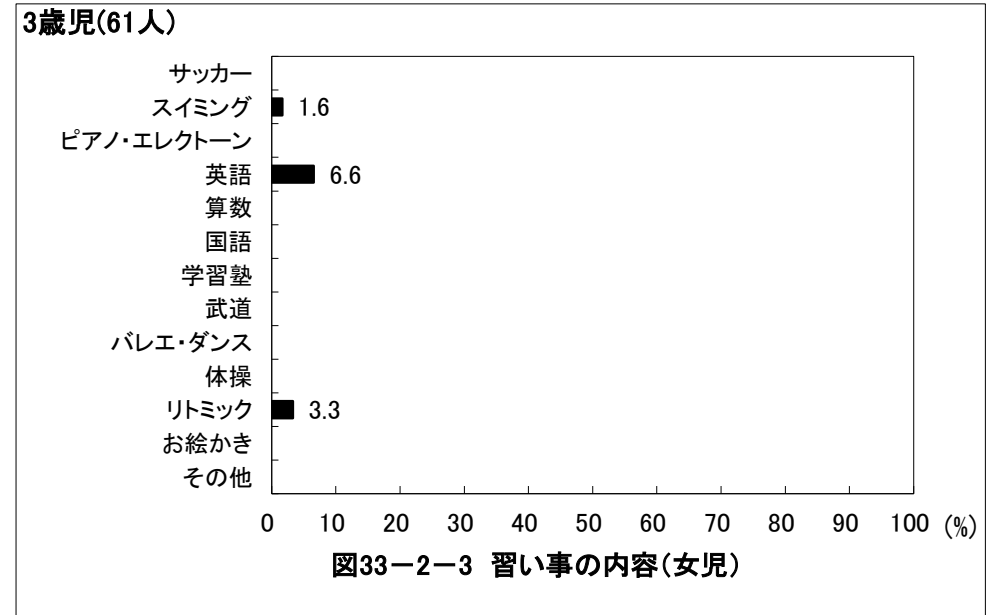
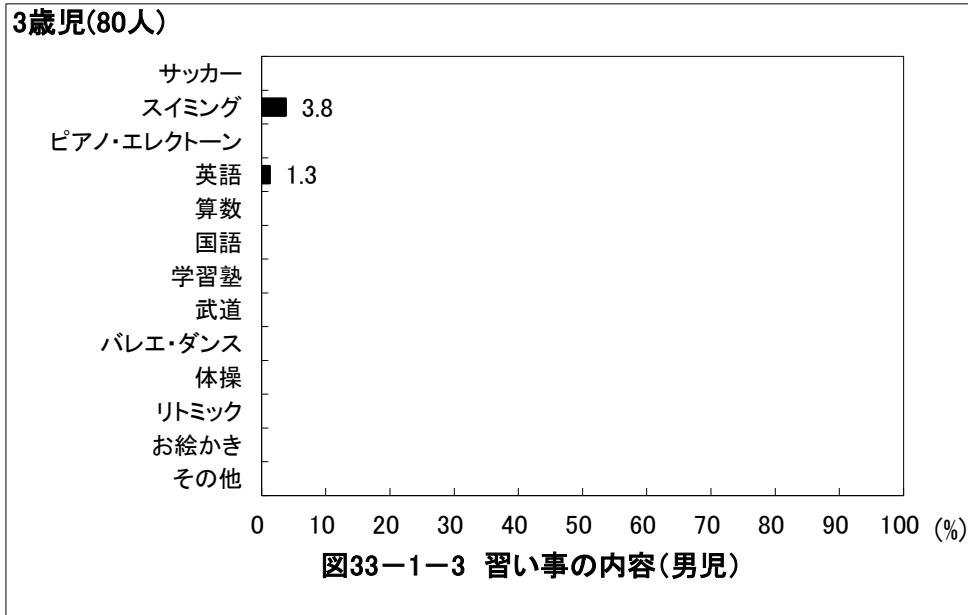

京都府舞鶴市 保育所(園)

5歳児(84人)



図33-1-5 習い事の内容(男児)

5歳児(58人)

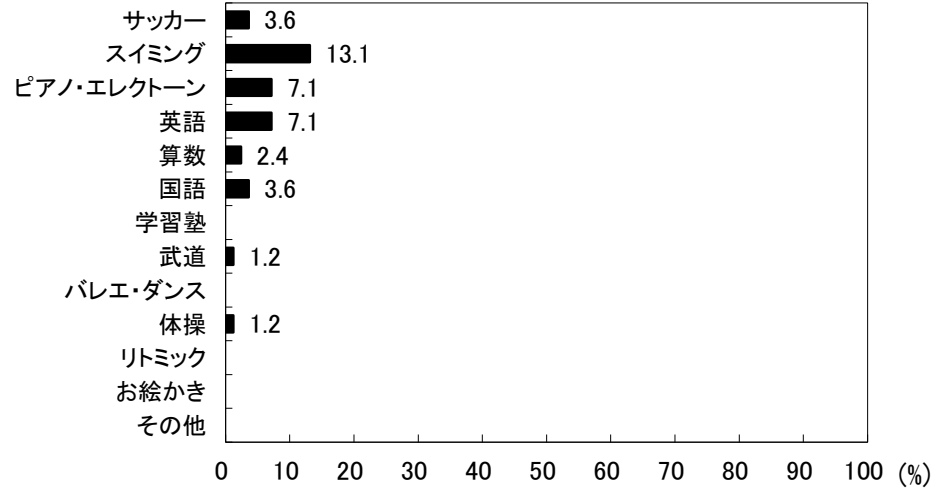

図33-2-5 習い事の内容(女児)

6歳児(48人)

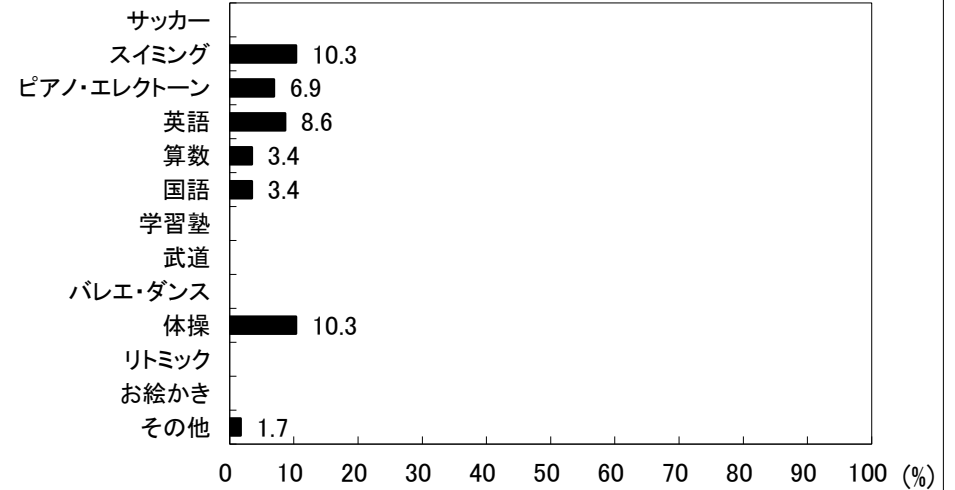

図33-1-6 習い事の内容(男児)

6歳児(48人)

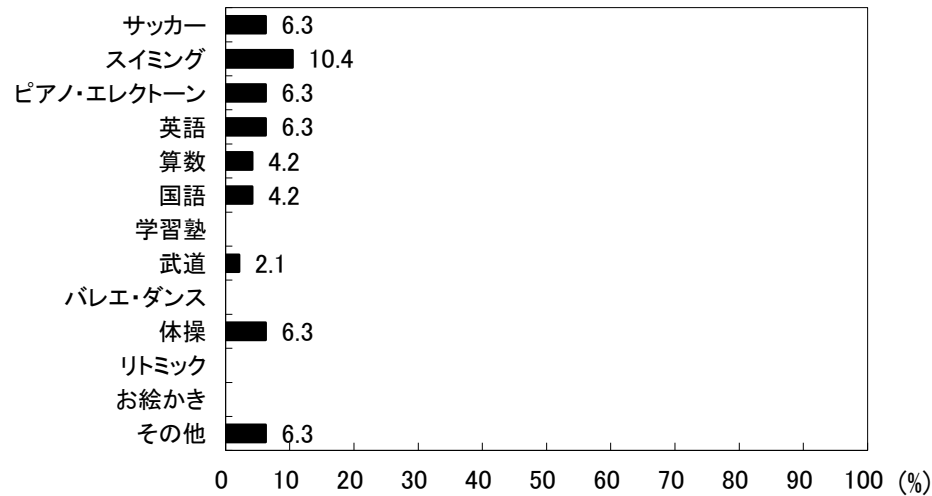

図33-2-6 習い事の内容(女児)

京都府舞鶴市 保育所(園)

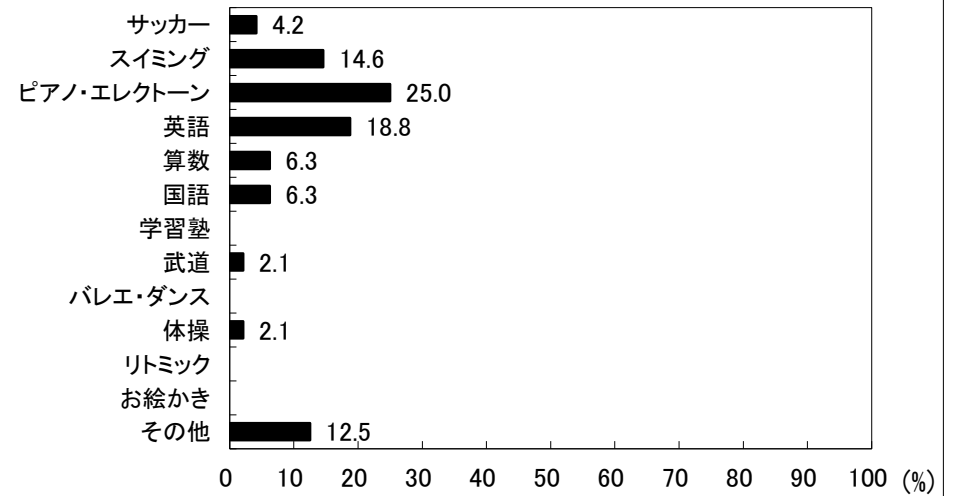
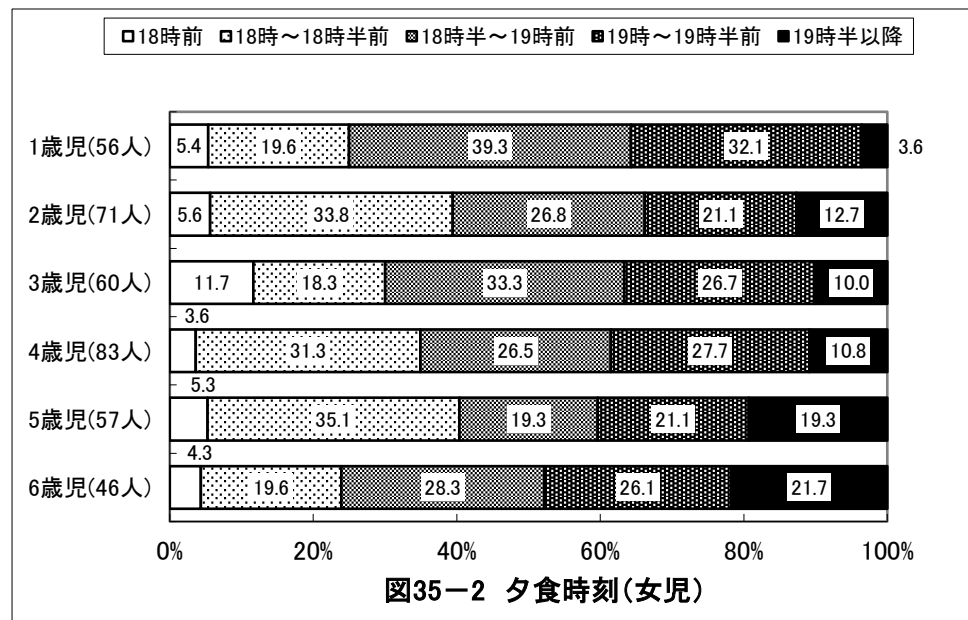
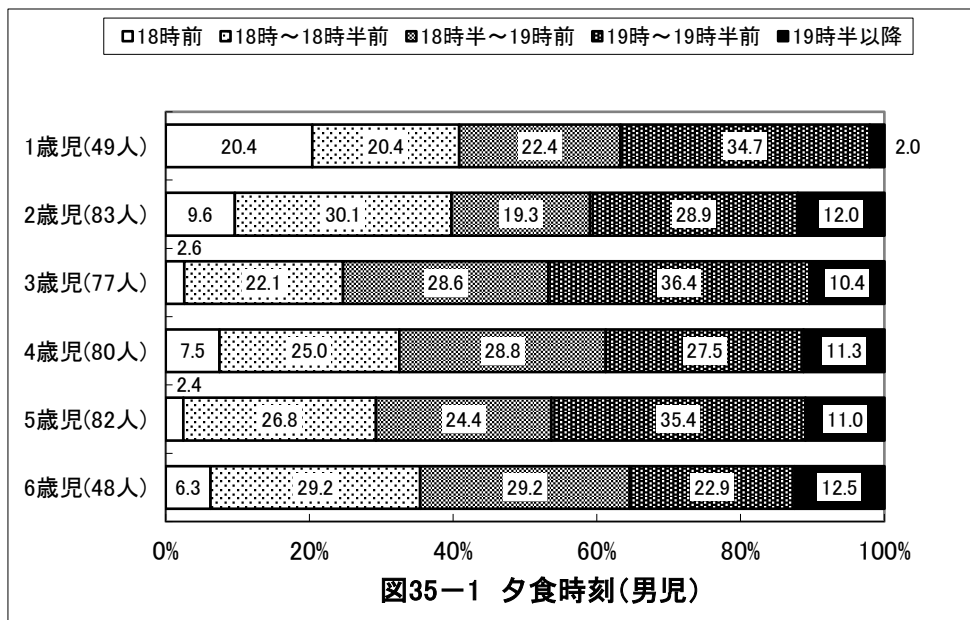
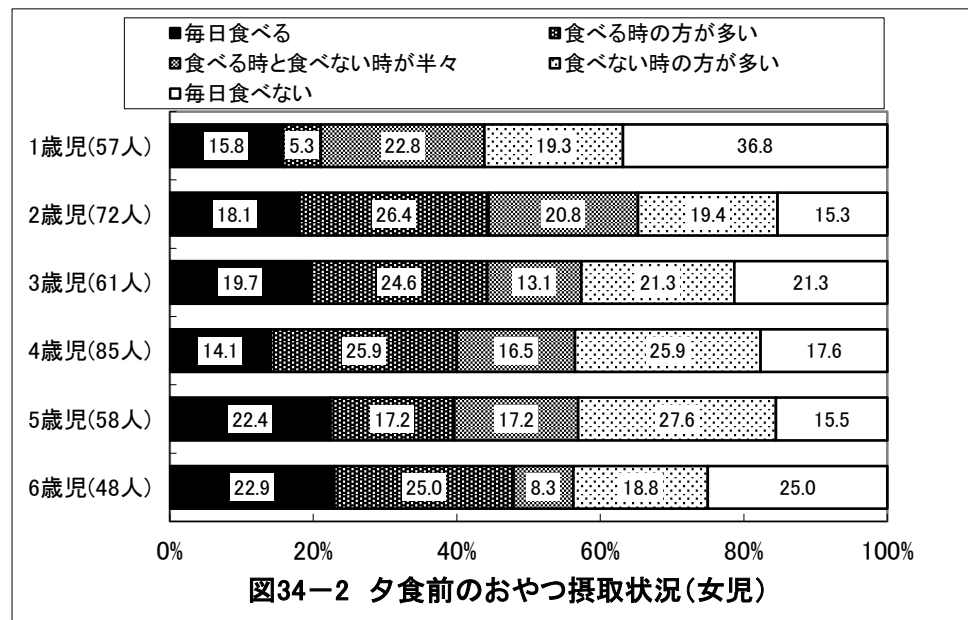
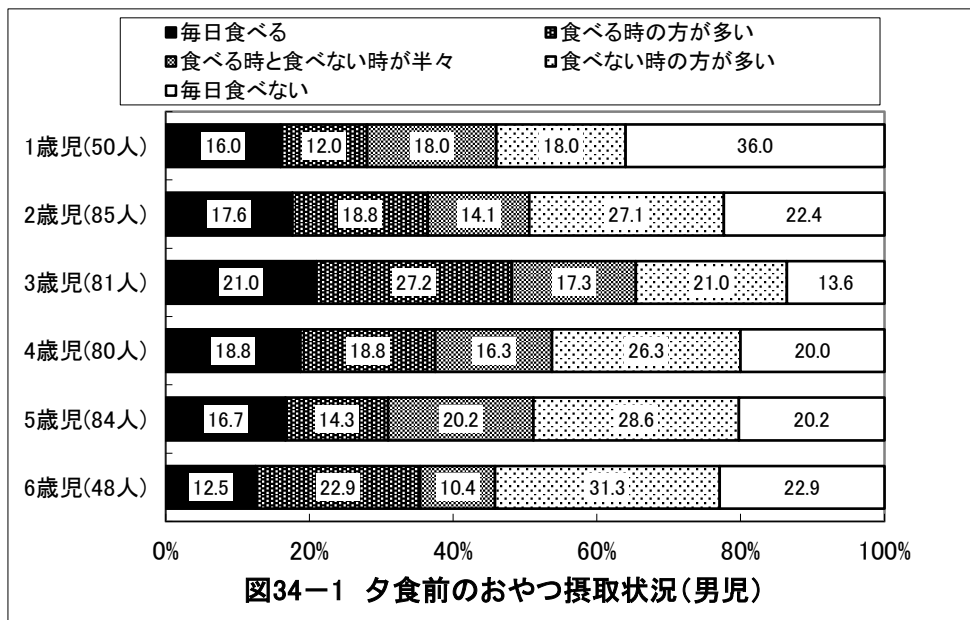

京都府舞鶴市 保育所(園)

1歳児(50人)



図36-1-1 食事で気にかかること(男児)

1歳児(57人)

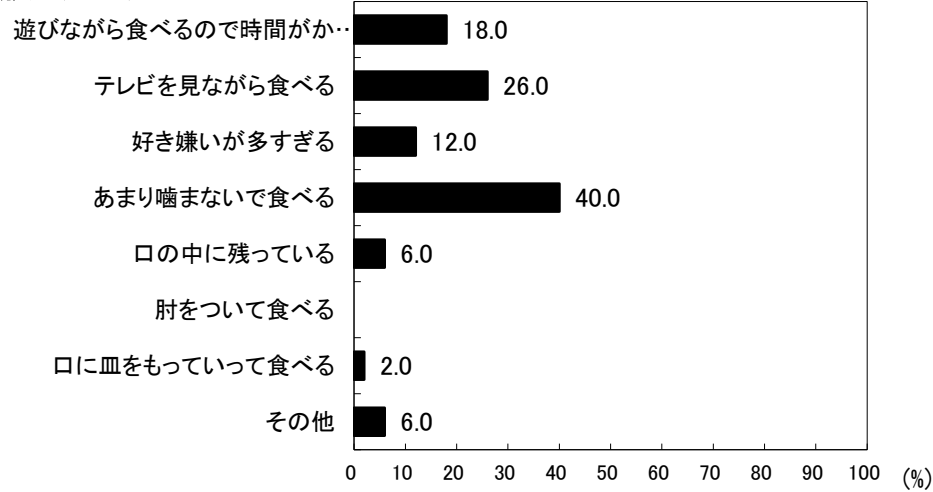

図36-2-1 食事で気にかかること(女児)

2歳児(85人)

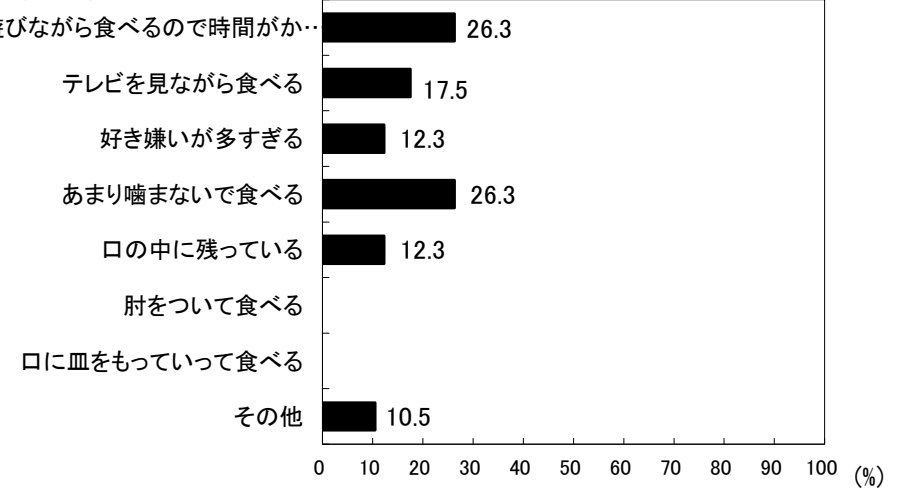

図36-1-2 食事で気にかかること(男児)

2歳児(72人)

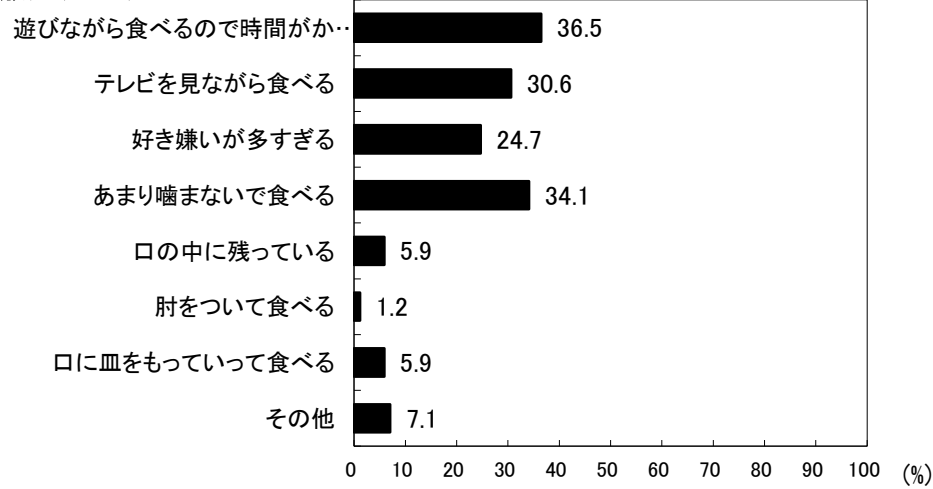

図36-2-2 食事で気にかかること(女児)

京都府舞鶴市 保育所(園)

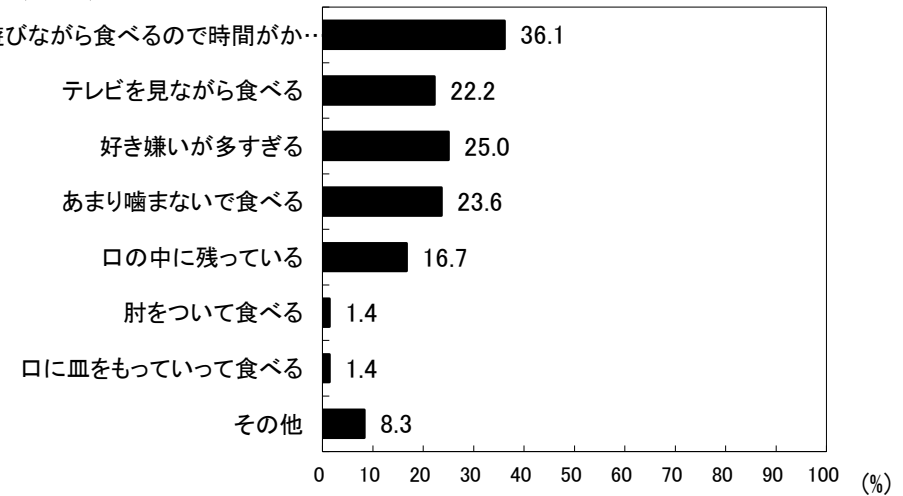
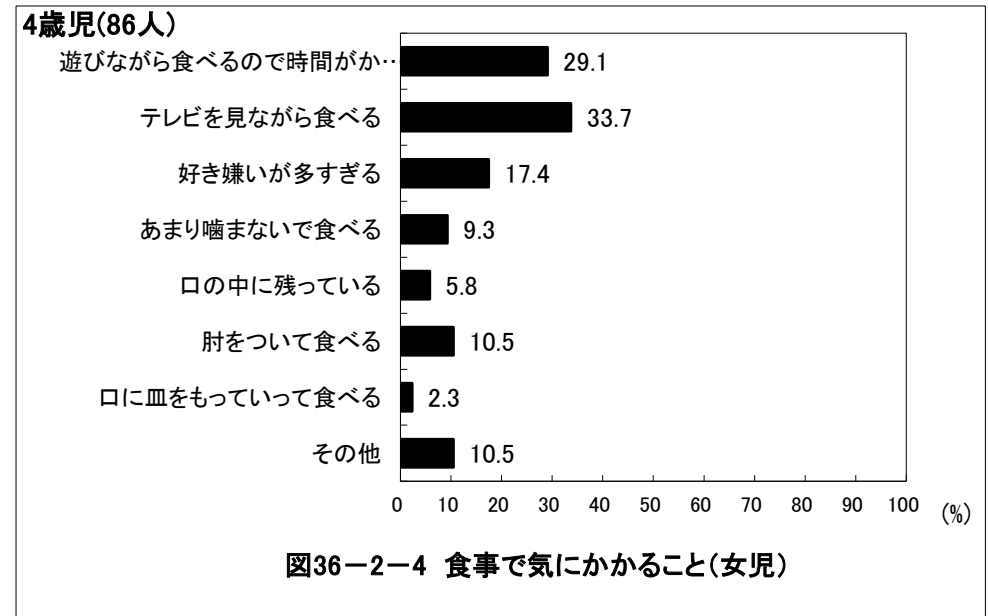
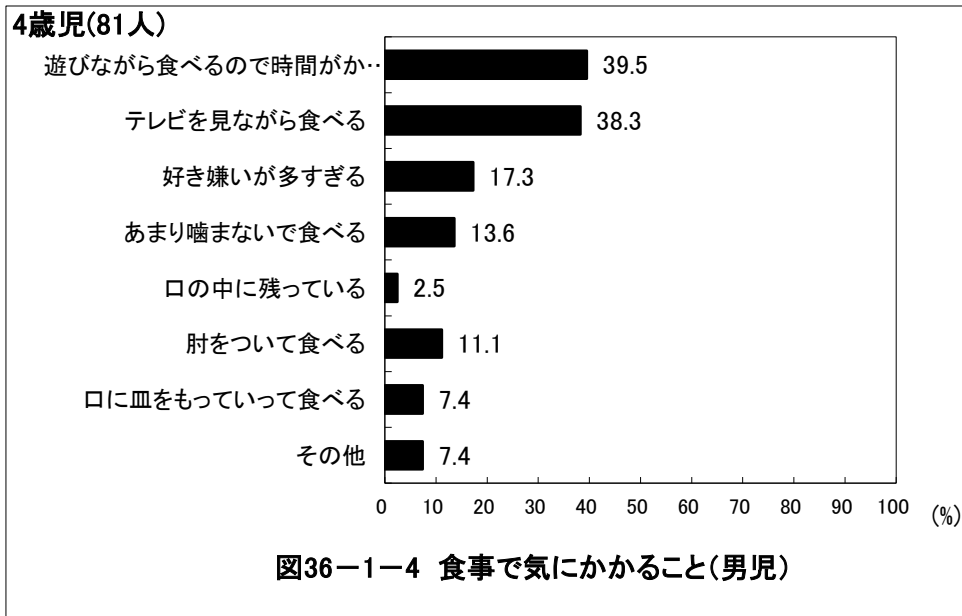
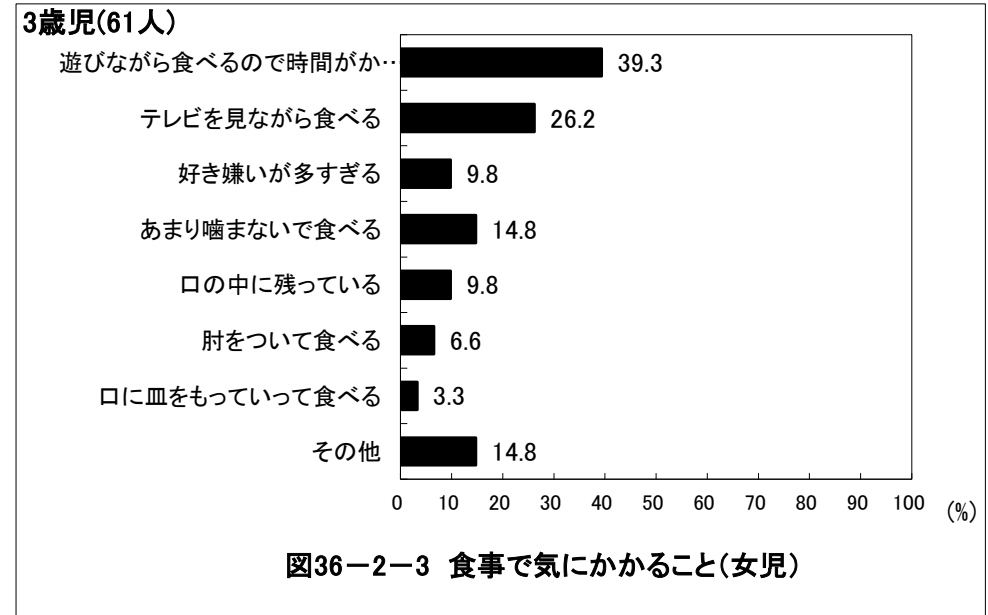
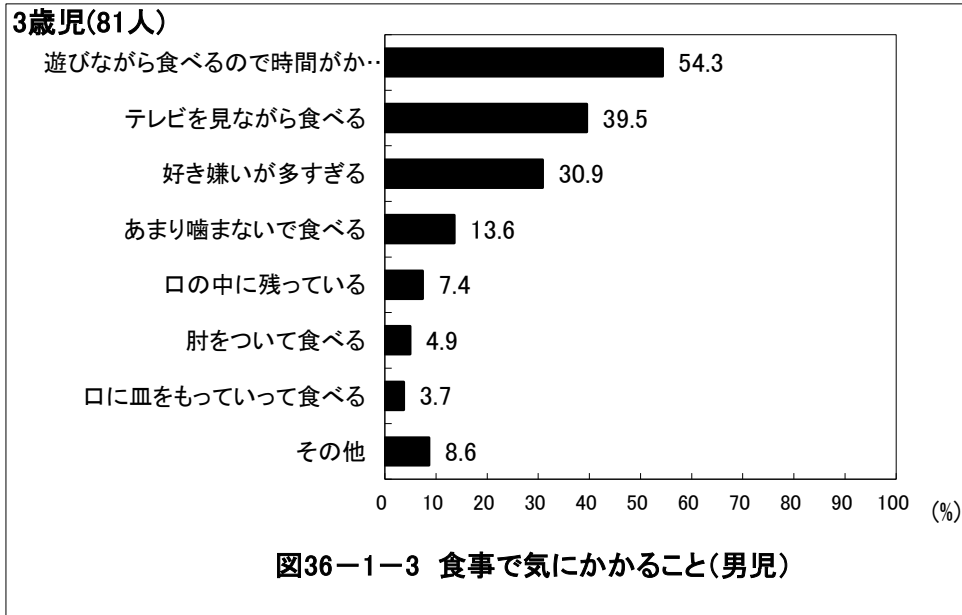

京都府舞鶴市 保育所(園)

5歳児(85人)



図36-1-5 食事で気にかかること(男児)

5歳児(60人)

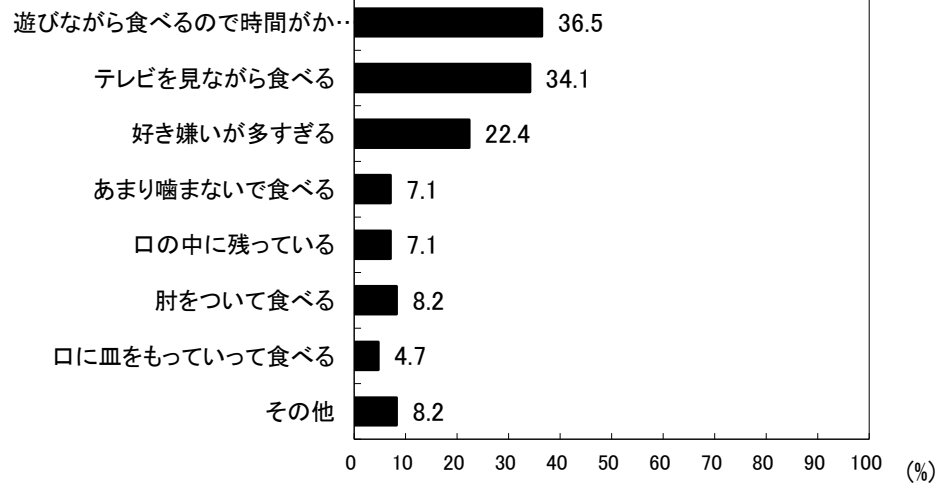

図36-2-5 食事で気にかかること(女児)

6歳児(49人)

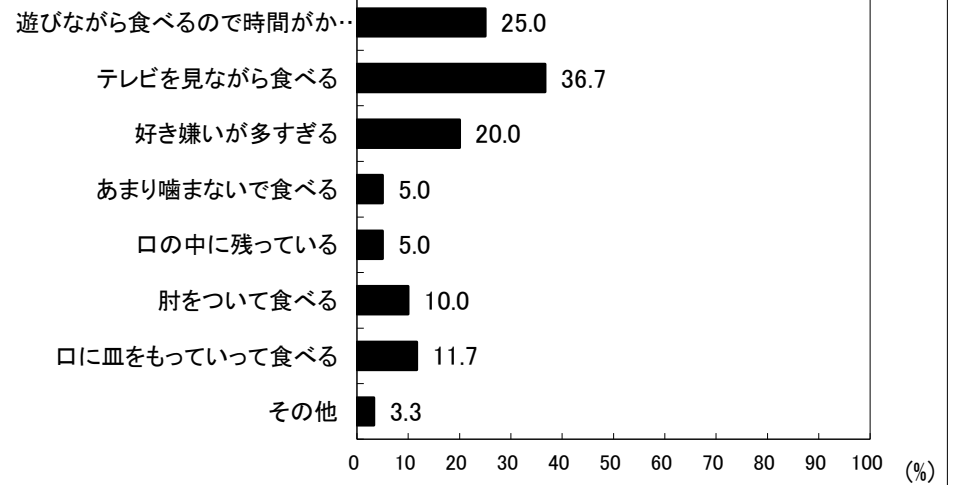

図36-1-6 食事で気にかかること(男児)

6歳児(48人)

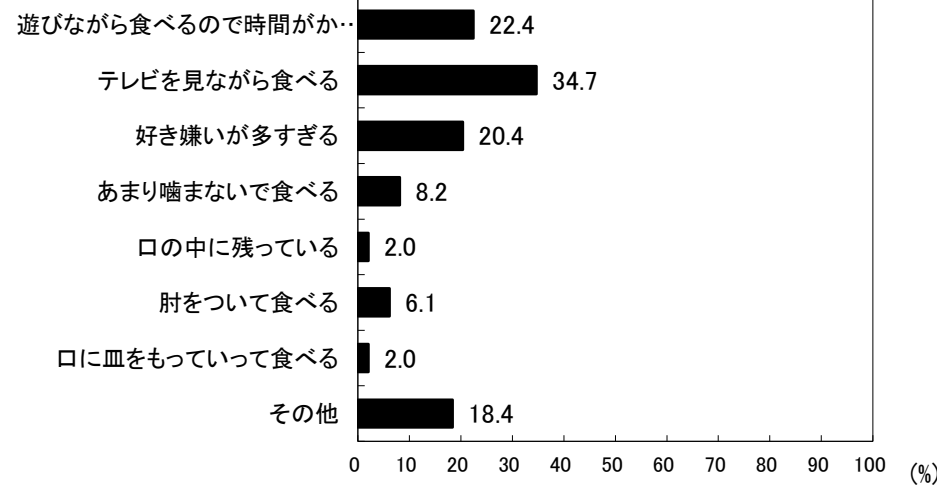

図36-2-6 食事で気にかかること(女児)

京都府舞鶴市 保育所(園)

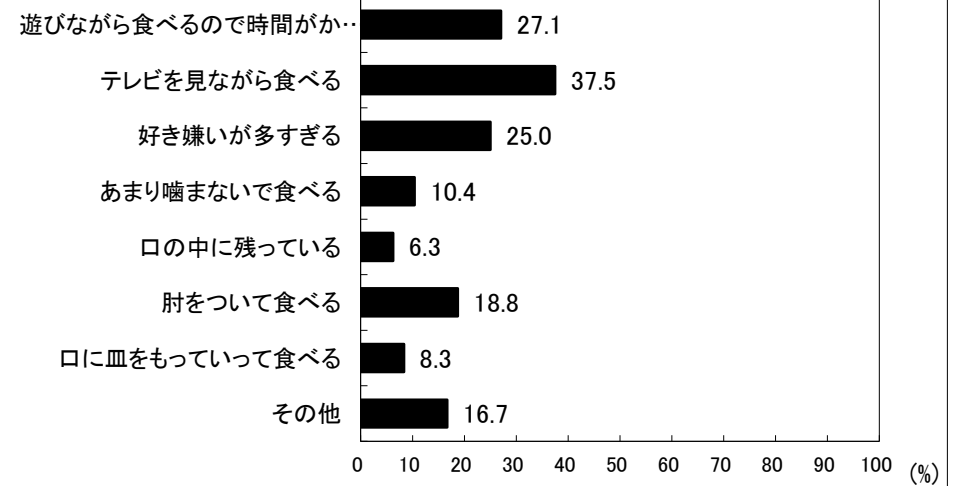
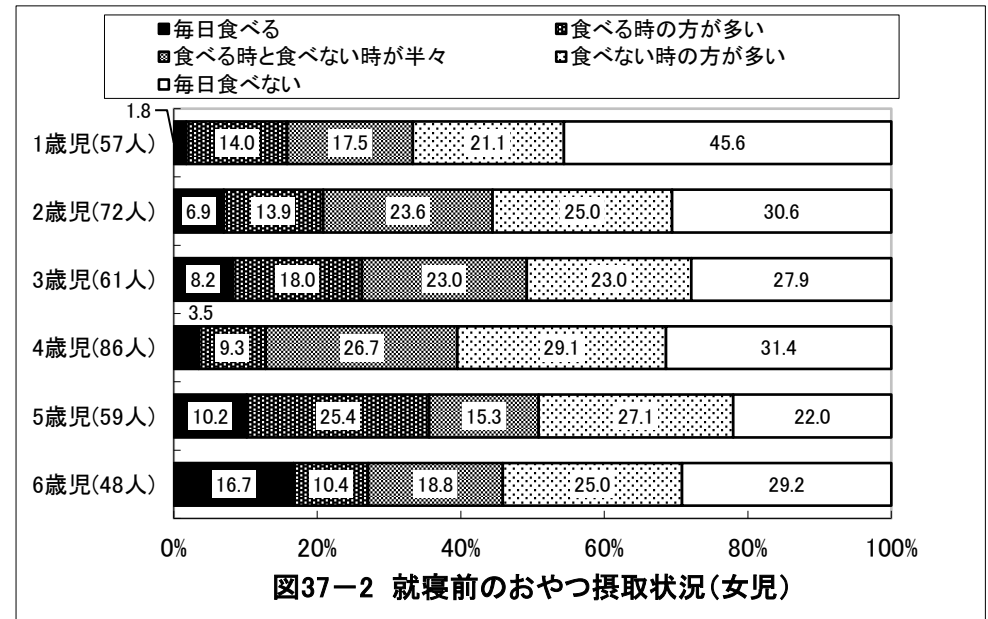
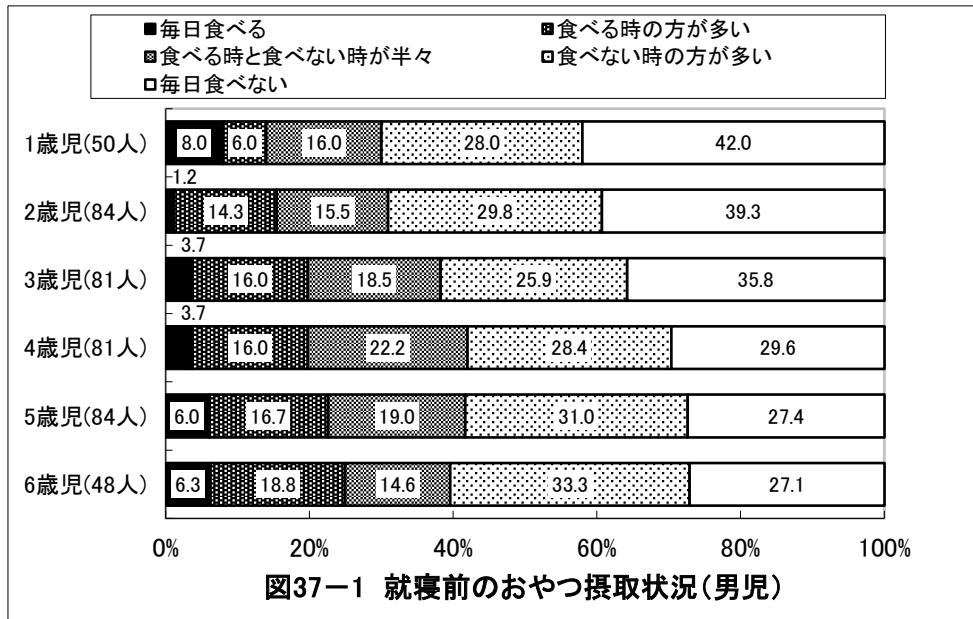

京都府舞鶴市 保育所(園)

1歳児(50人)



図38-1-1 夜10時以降の活動(男児)

1歳児(57人)

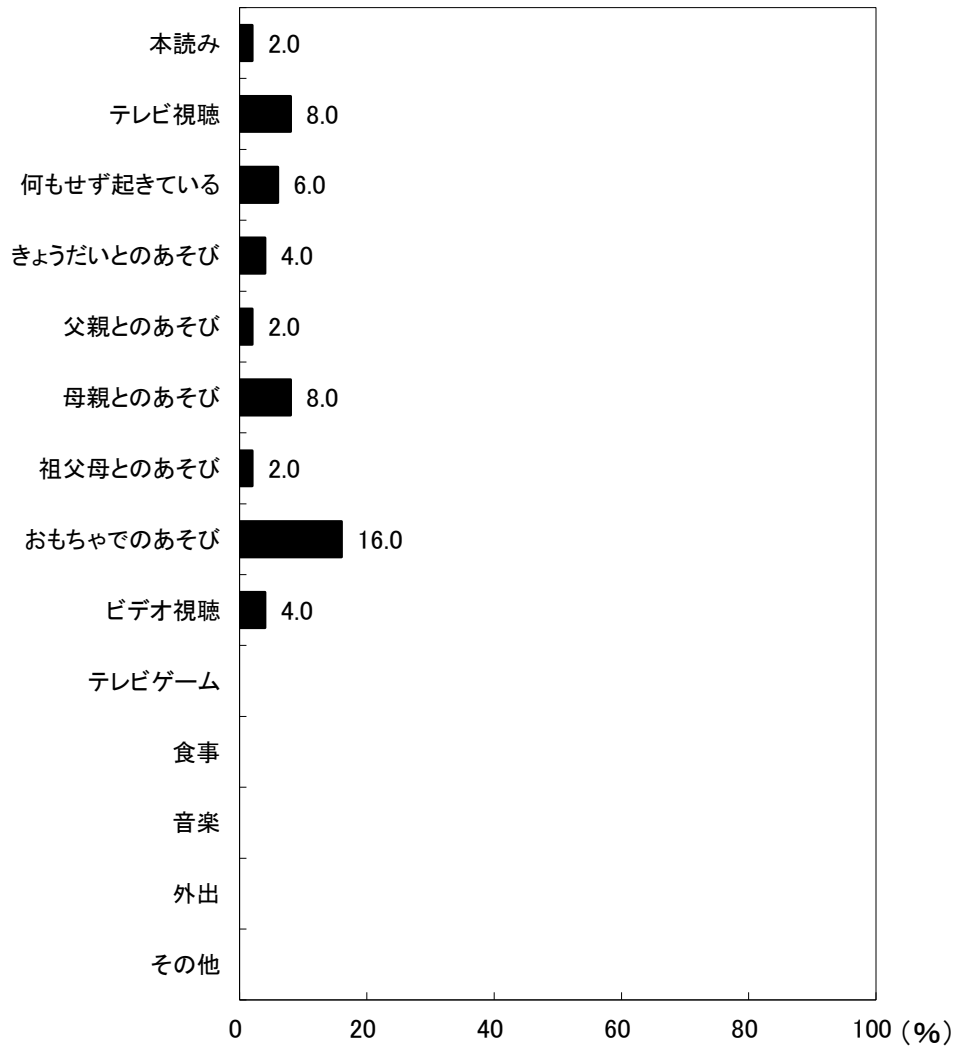

図38-2-1 夜10時以降の活動(女児)

京都府舞鶴市 保育所(園)

2歳児(85人)

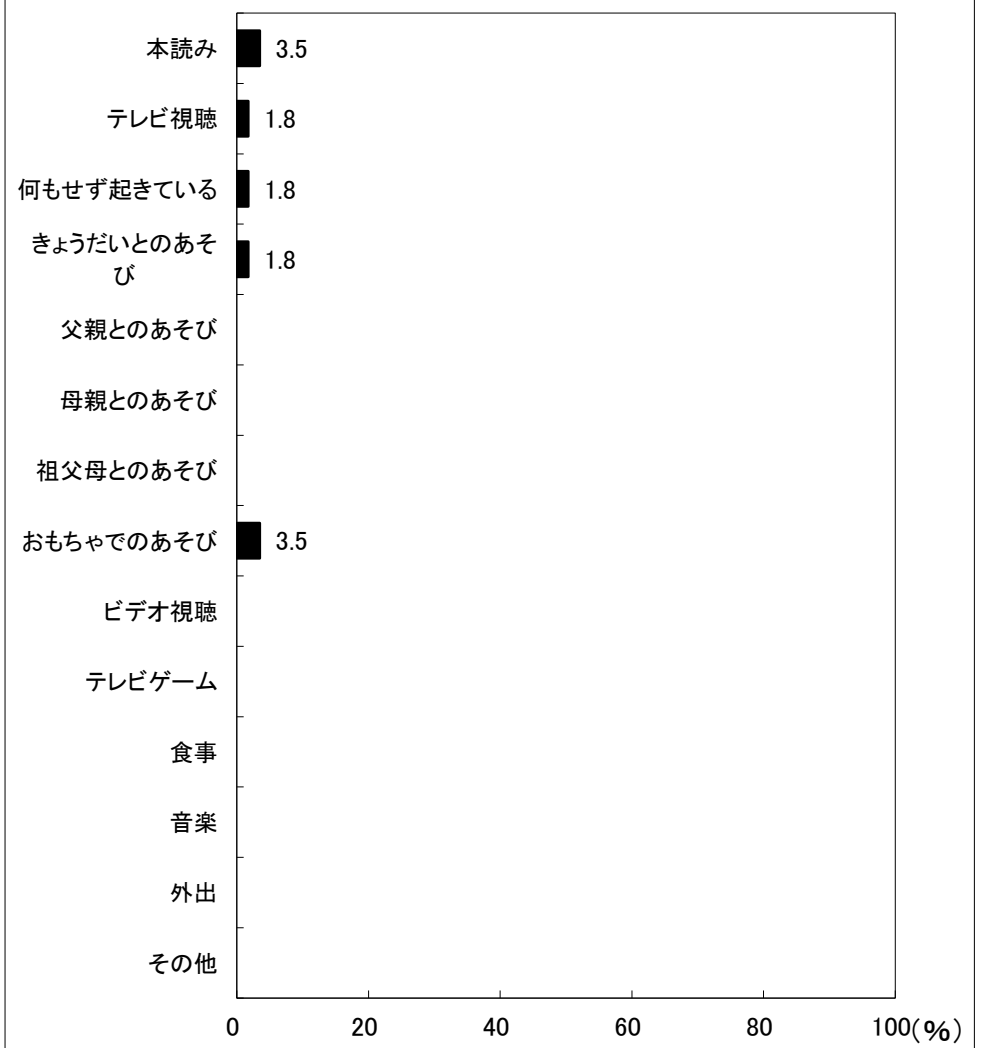

図38-1-2 夜10時以降の活動(男児)

2歳児(72人)

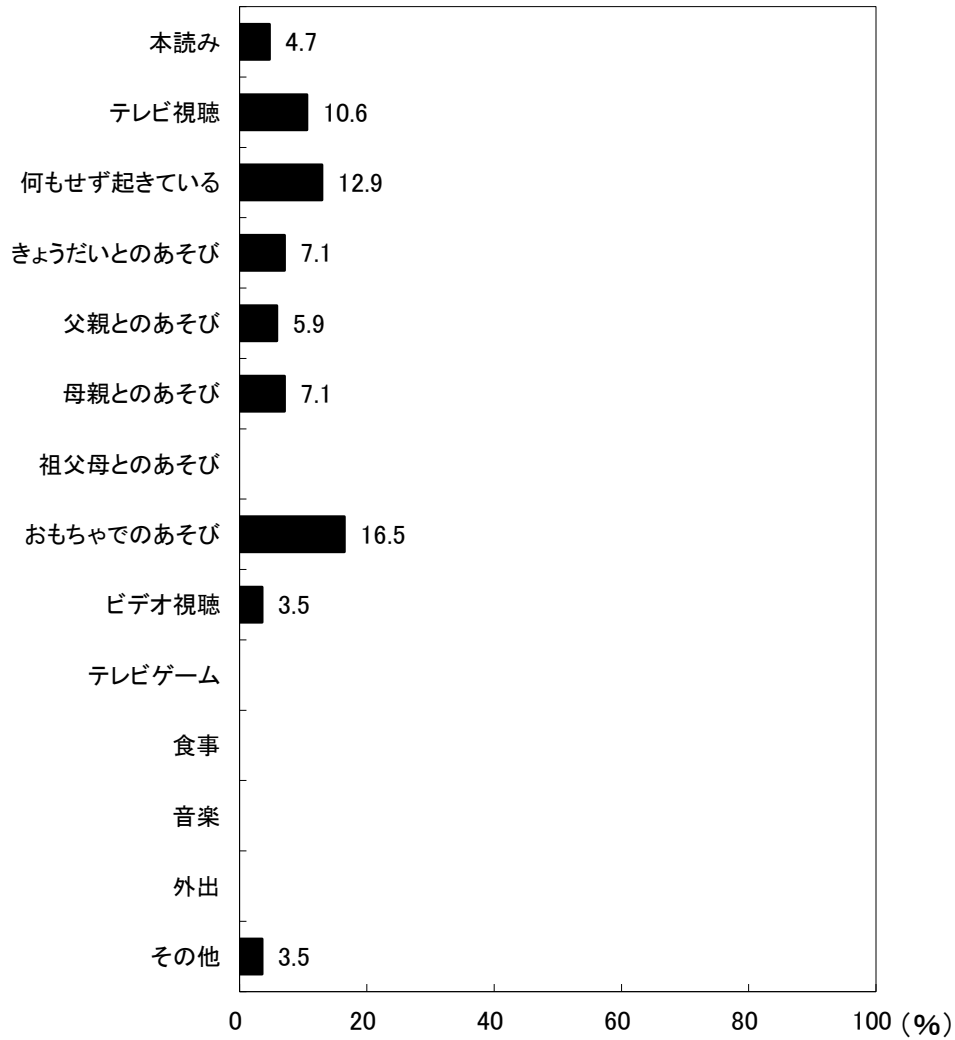

図38-2-2 夜10時以降の活動(女児)

京都府舞鶴市 保育所(園)

3歳児(81人)

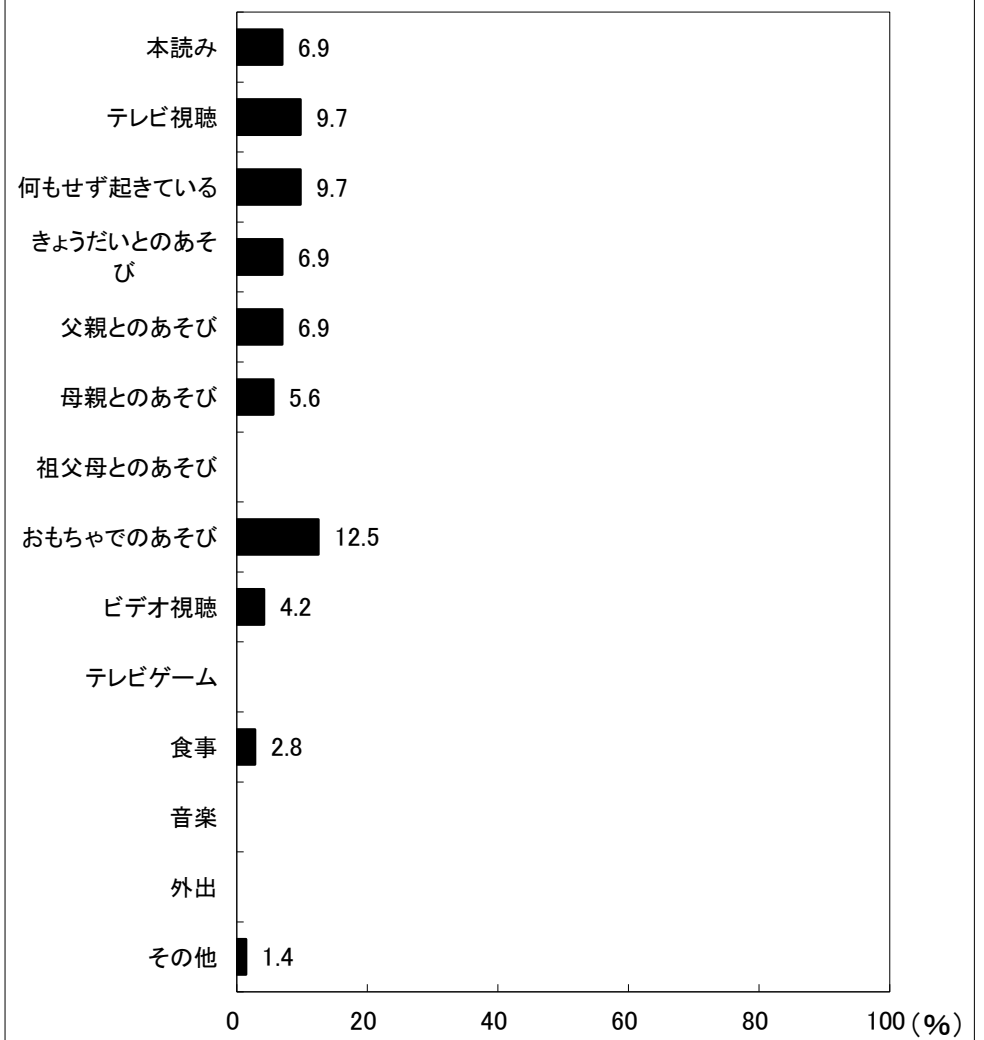

図38-1-3 夜10時以降の活動(男児)

3歳児(61人)

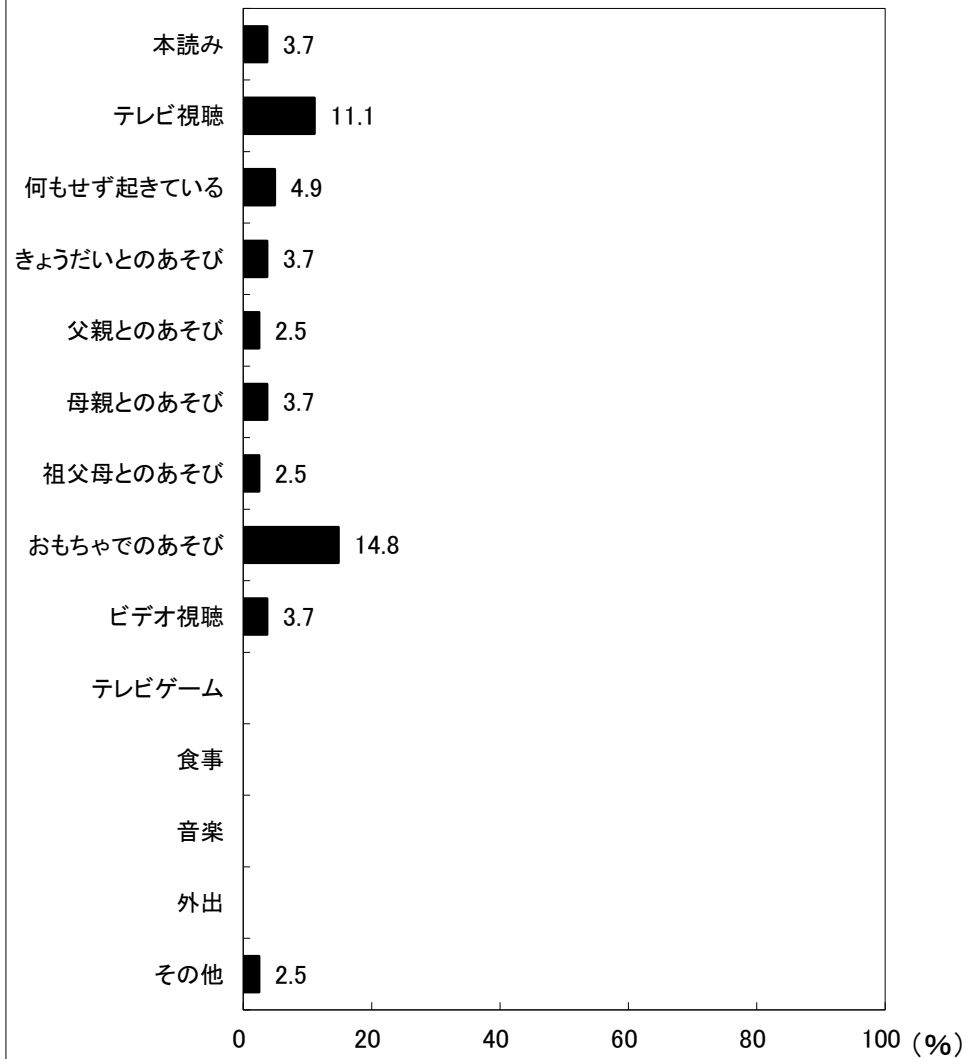

図38-2-3 夜10時以降の活動(女児)

京都府舞鶴市 保育所(園)

4歳児(81人)

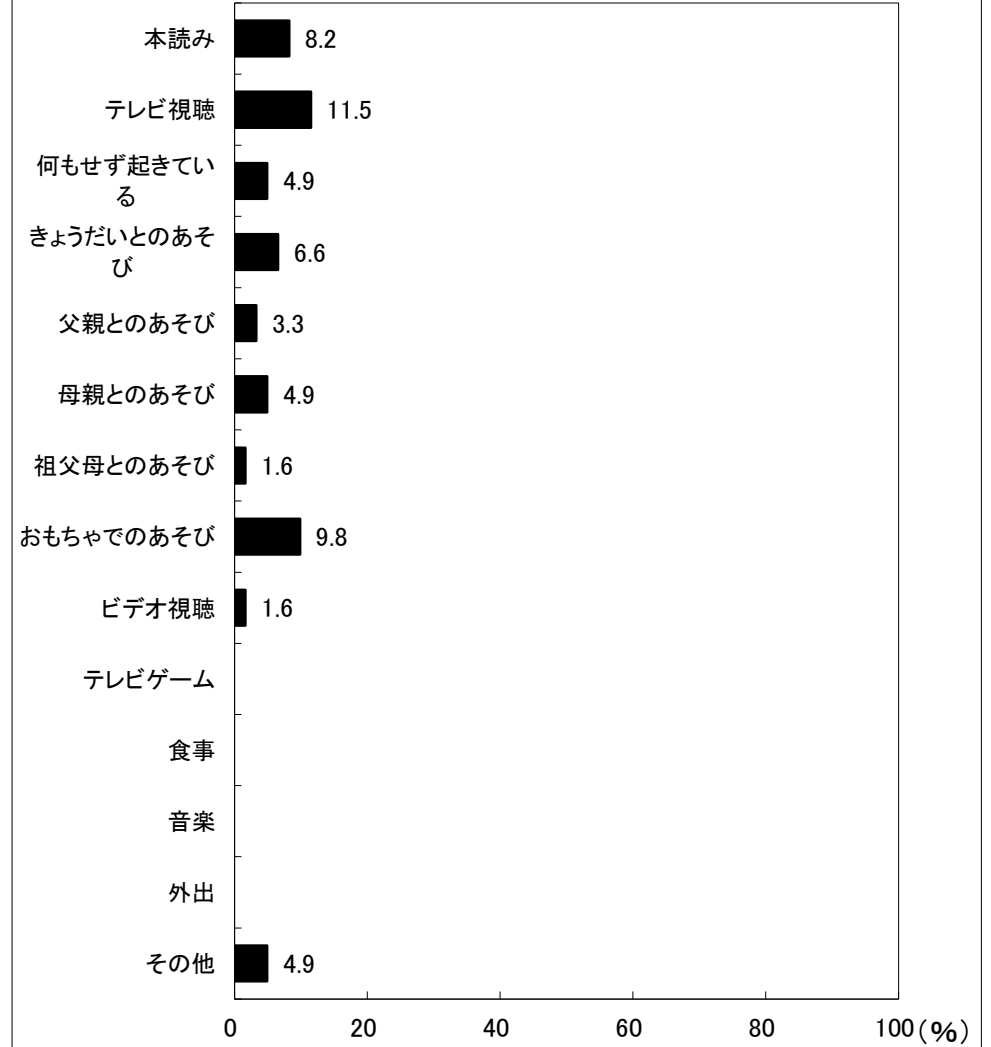

図38-1-4 夜10時以降の活動(男児)

4歳児(86人)

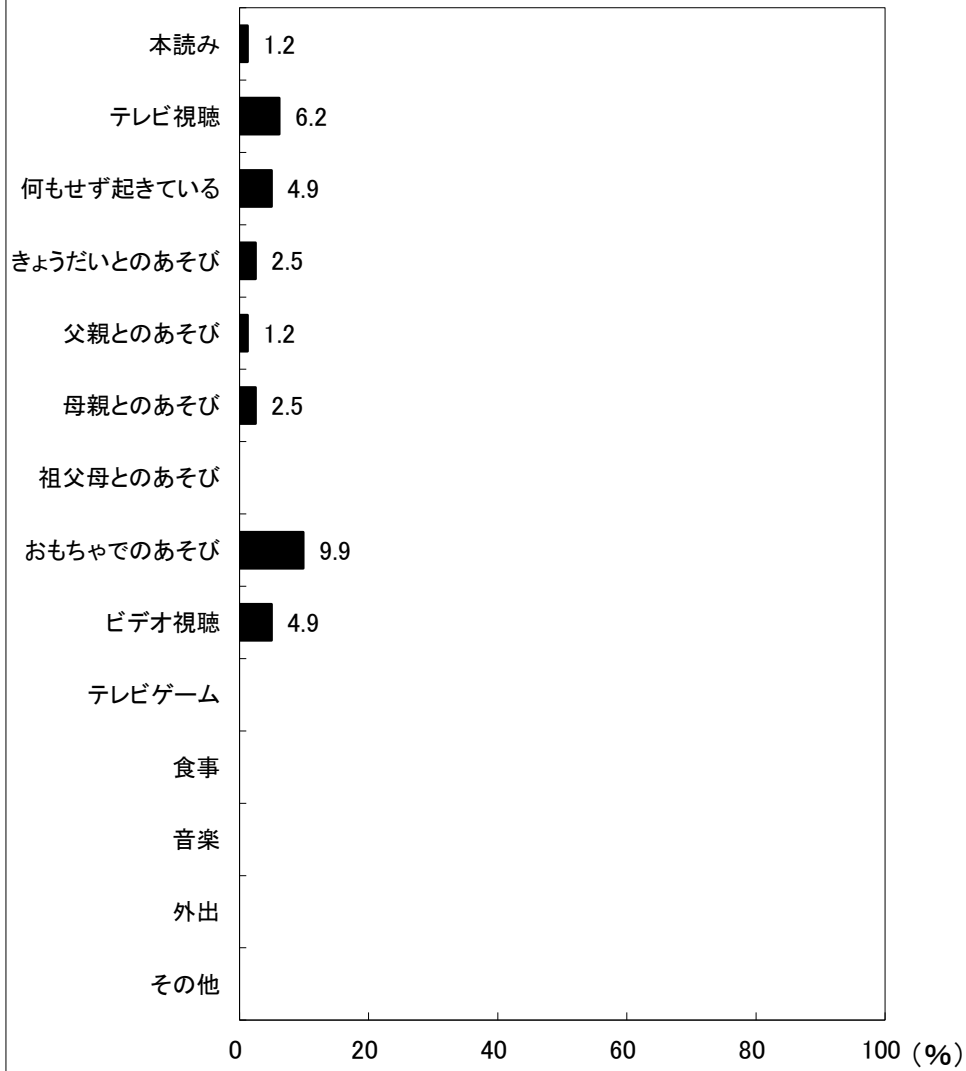

図38-2-4 夜10時以降の活動(女児)

京都府舞鶴市 保育所(園)

5歳児(85人)

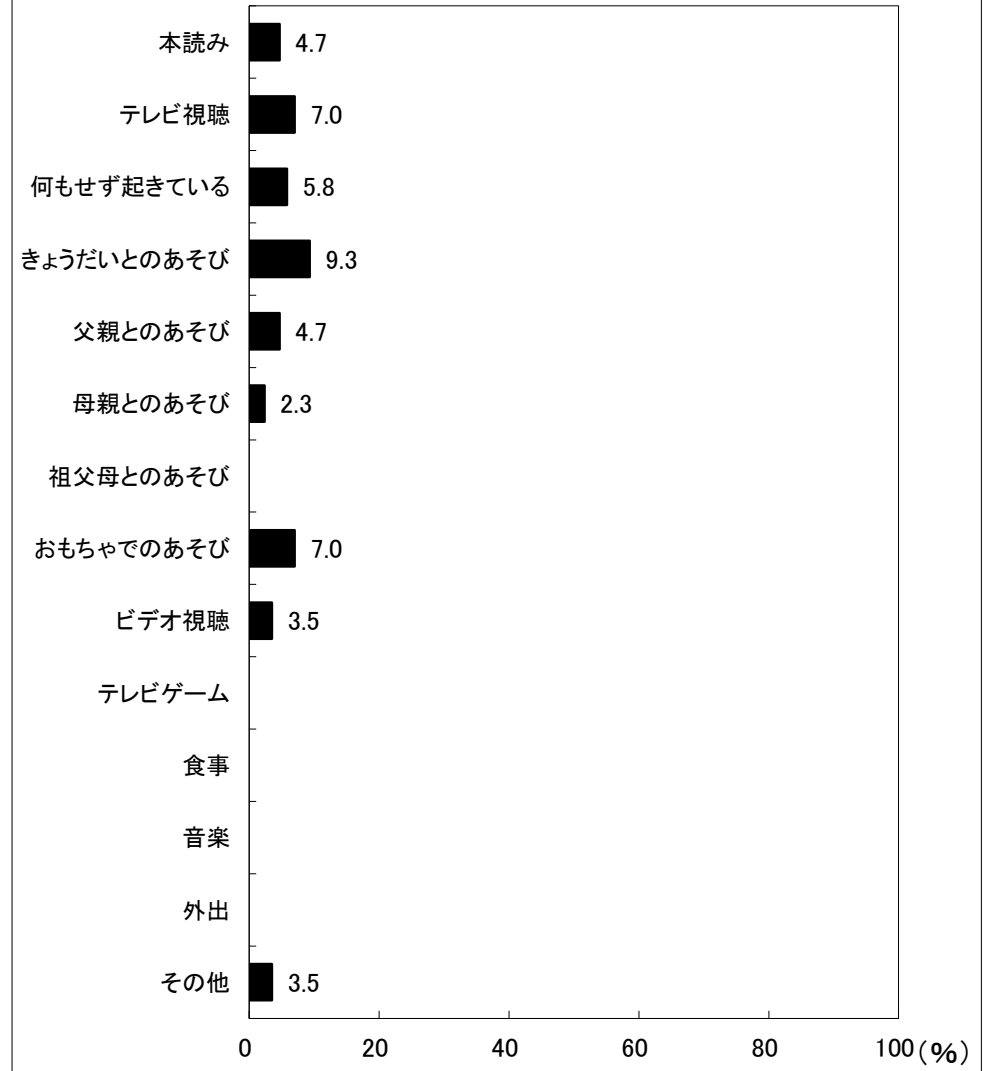

図38-1-5 夜10時以降の活動(男児)

5歳児(60人)

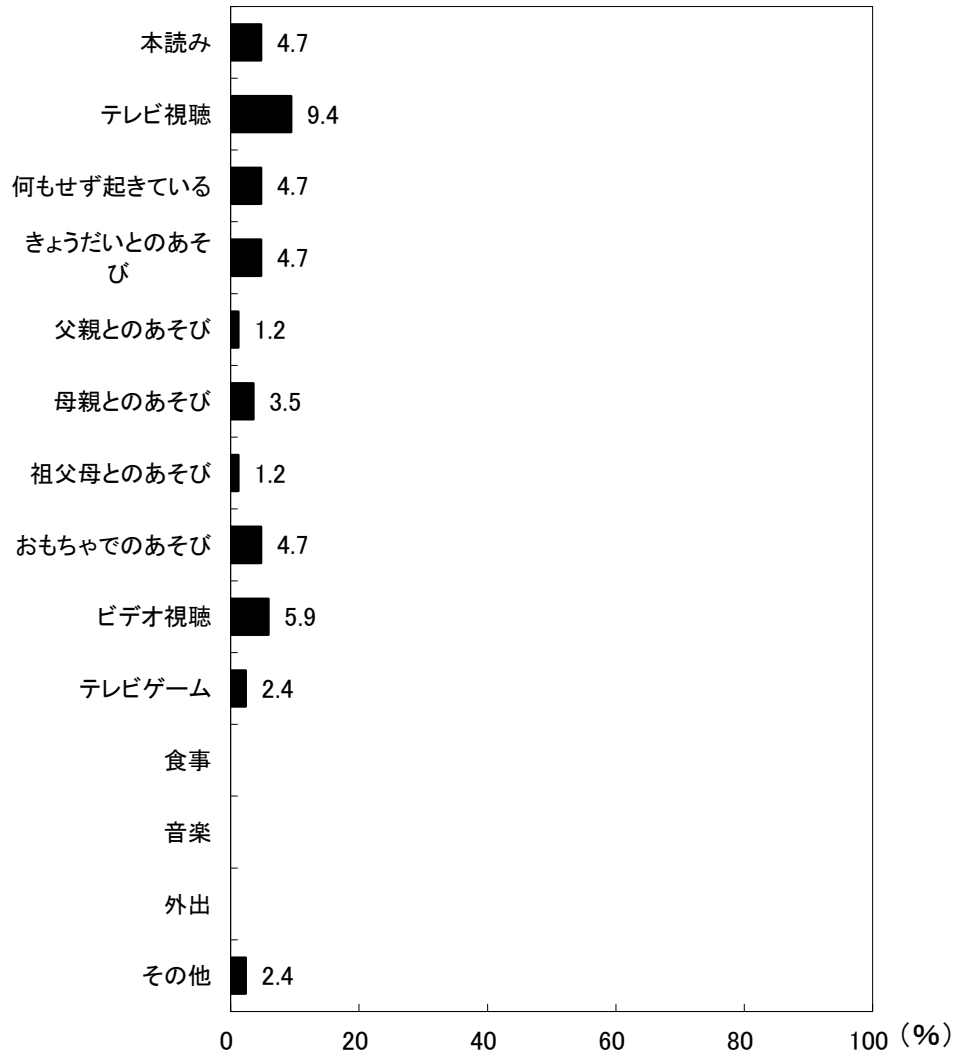

図38-2-5 夜10時以降の活動(女児)

京都府舞鶴市 保育所(園)

6歳児(49人)

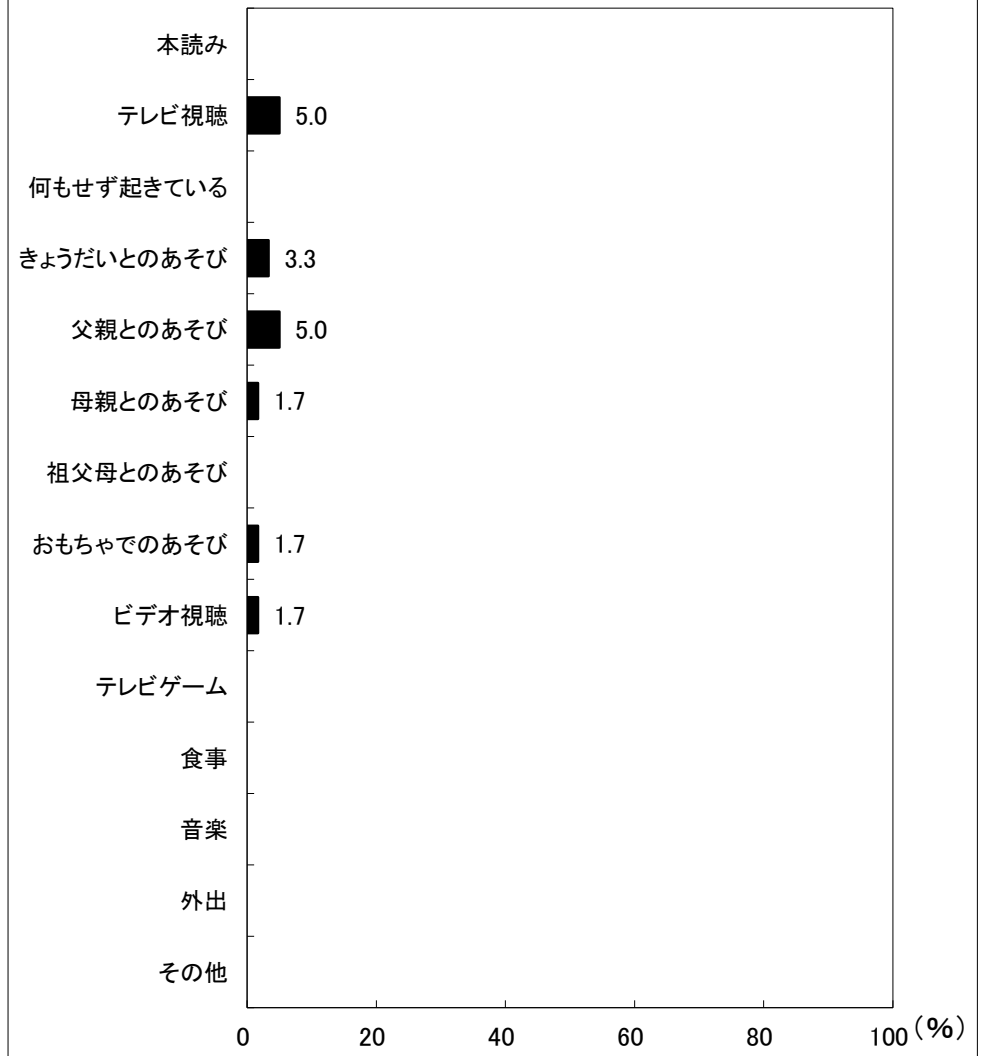

図38-1-6 夜10時以降の活動(男児)

6歳児(48人)

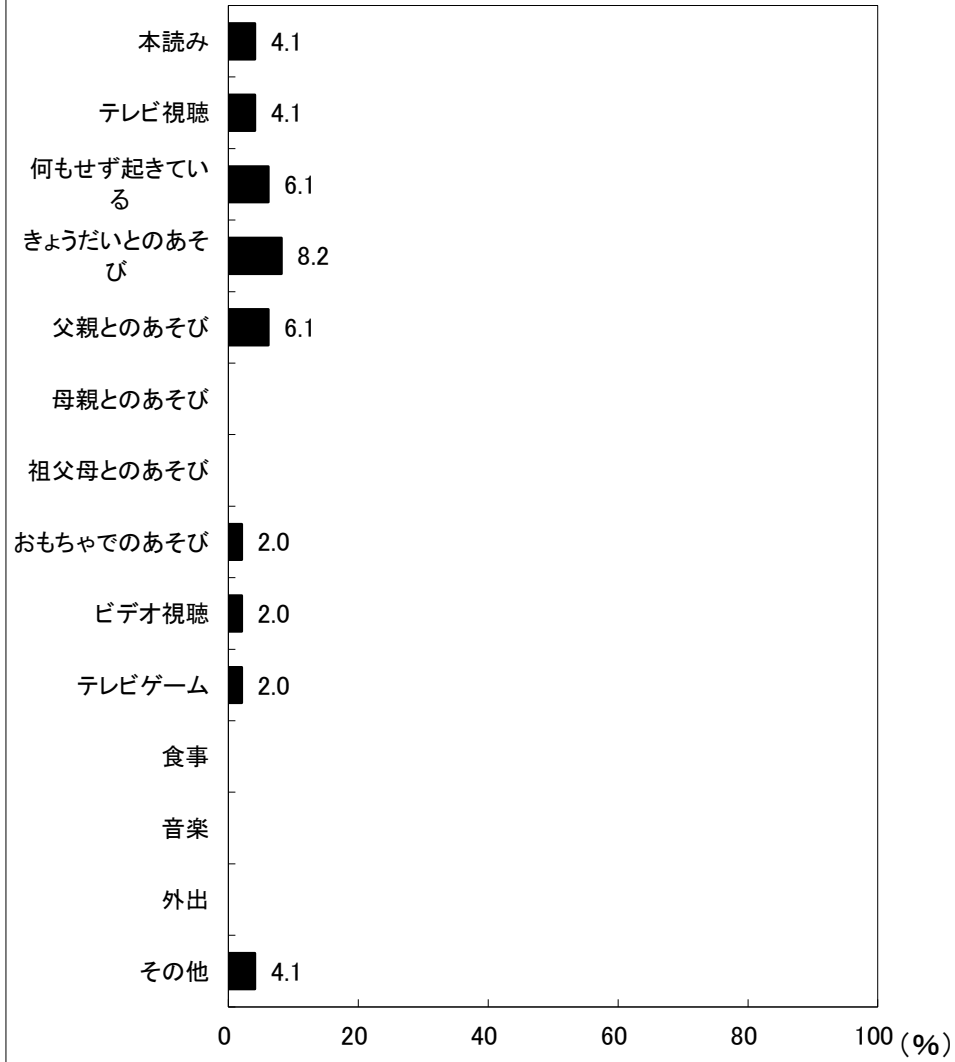
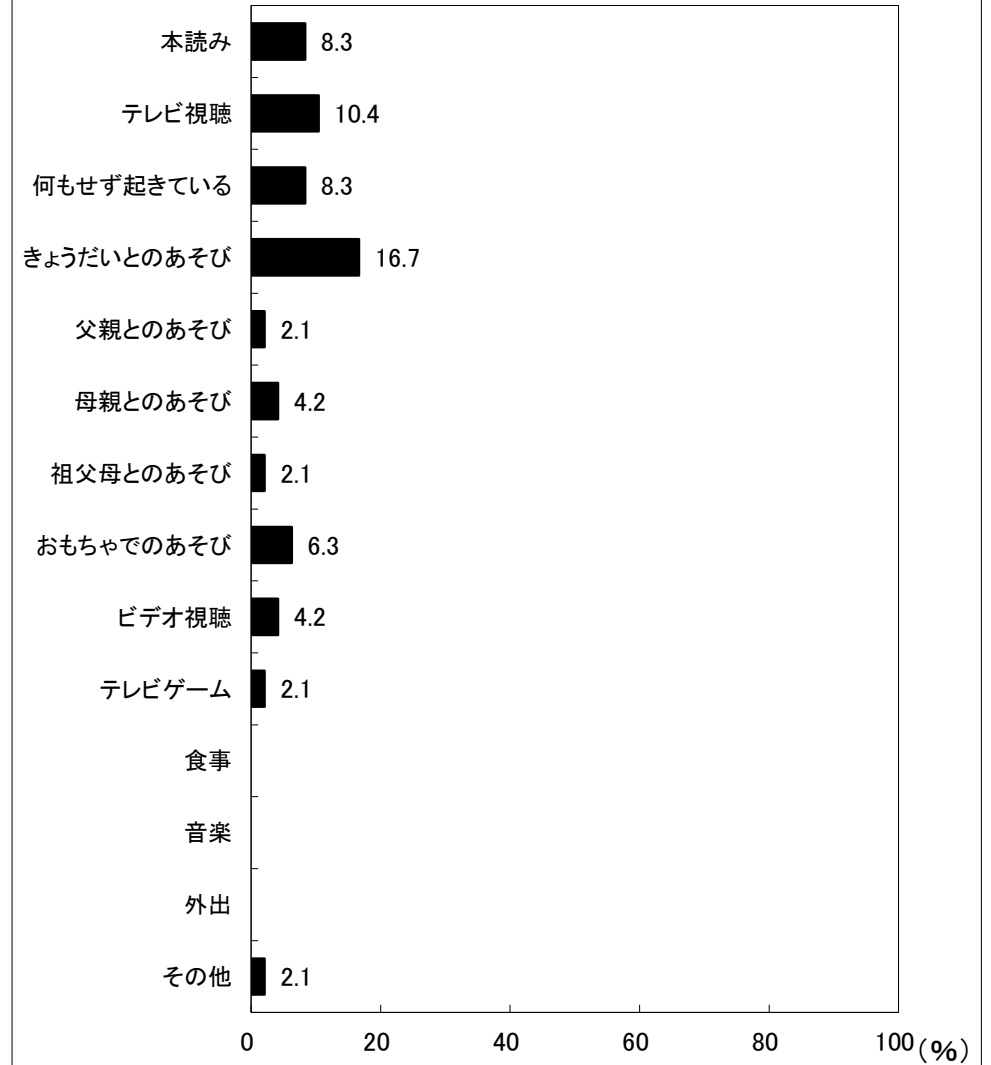

図38-2-6 夜10時以降の活動(女児)