

京都府京田辺市 保育所(園) 様

平成29年10月 健康生活調査とりまとめ

平成30年2月報告

京都府京田辺市 保育所(園)

表1-1 生活活動の時間・内容および人数(男児)

対象 項目	1歳児(5人)		2歳児(14人)		3歳児(15人)		4歳児(17人)		5歳児(22人)		6歳児(10人)	
	平均値	標準偏差	平均値	標準偏差	平均値	標準偏差	平均値	標準偏差	平均値	標準偏差	平均値	標準偏差
就寝時刻	21時00分	21分	21時33分	34分	21時33分	31分	21時33分	40分	21時32分	27分	21時42分	37分
睡眠時間	9時間18分	16分	9時間08分	24分	9時間10分	36分	9時間06分	40分	9時間22分	27分	8時間58分	37分
起床時刻	6時18分	16分	6時41分	28分	6時43分	26分	6時40分	31分	6時54分	28分	6時40分	40分
朝食時刻	6時51分	12分	7時07分	25分	7時04分	28分	7時04分	38分	7時17分	26分	7時12分	32分
排便時刻	15時13分	418分	10時51分	332分	12時37分	398分	16時11分	354分	15時20分	361分	14時10分	423分
登園時刻	7時46分	17分	8時06分	23分	7時51分	32分	7時53分	37分	8時05分	26分	7時56分	36分
通園時間	9分	1分	8分	5分	7分	3分	6分	2分	8分	4分	6分	1分
あそび時間	2時間48分	50分	2時間45分	119分	1時間34分	61分	1時間54分	67分	2時間6分	38分	1時間39分	49分
うち、外あそび時間	10分	14分	19分	26分	9分	17分	10分	18分	23分	25分	23分	18分
TV・ビデオ視聴時間	48分	75分	1時間26分	78分	1時間4分	55分	1時間8分	48分	1時間27分	62分	1時間18分	32分
遊ぶ人数(人)	2.4	0.9	1.5	0.8	2.0	0.9	1.9	1.0	2.6	1.4	2.8	1.1
夕食時刻	18時27分	26分	18時39分	30分	18時44分	32分	19時00分	36分	18時40分	33分	18時59分	25分

※ 人数が少ないと、一部の個人データに影響されやすくなります。

表1-2 生活活動の時間・内容および人数(女児)

対象 項目	1歳児(13人)		2歳児(10人)		3歳児(26人)		4歳児(19人)		5歳児(25人)		6歳児(12人)	
	平均値	標準偏差	平均値	標準偏差	平均値	標準偏差	平均値	標準偏差	平均値	標準偏差	平均値	標準偏差
就寝時刻	21時06分	37分	21時24分	30分	21時44分	39分	21時37分	42分	21時18分	39分	21時34分	17分
睡眠時間	9時間34分	24分	9時間22分	32分	9時間16分	34分	9時間24分	41分	9時間25分	22分	9時間17分	18分
起床時刻	6時41分	24分	6時46分	26分	7時00分	30分	7時01分	33分	6時43分	32分	6時51分	10分
朝食時刻	6時57分	28分	7時06分	24分	7時20分	26分	7時27分	31分	7時06分	32分	7時12分	9分
排便時刻	10時12分	299分	15時45分	365分	13時29分	341分	12時37分	343分	14時38分	365分	19時35分	66分
登園時刻	7時52分	30分	7時57分	26分	8時07分	23分	8時11分	26分	7時48分	31分	7時59分	20分
通園時間	6分	3分	10分	5分	7分	3分	8分	3分	9分	4分	7分	2分
あそび時間	2時間20分	115分	1時間51分	40分	2時間16分	66分	2時間23分	100分	1時間46分	57分	2時間12分	60分
うち、外あそび時間	11分	18分	14分	24分	8分	19分	11分	13分	11分	18分	13分	34分
TV・ビデオ視聴時間	1時間7分	76分	57分	36分	1時間5分	43分	1時間13分	37分	48分	24分	1時間20分	36分
遊ぶ人数(人)	1.8	0.7	2.0	0.9	2.3	0.9	2.1	0.8	2.1	0.7	2.5	1.3
夕食時刻	18時43分	39分	18時49分	32分	18時52分	40分	18時55分	37分	18時50分	39分	19時07分	17分

京都府京田辺市 保育所(園)

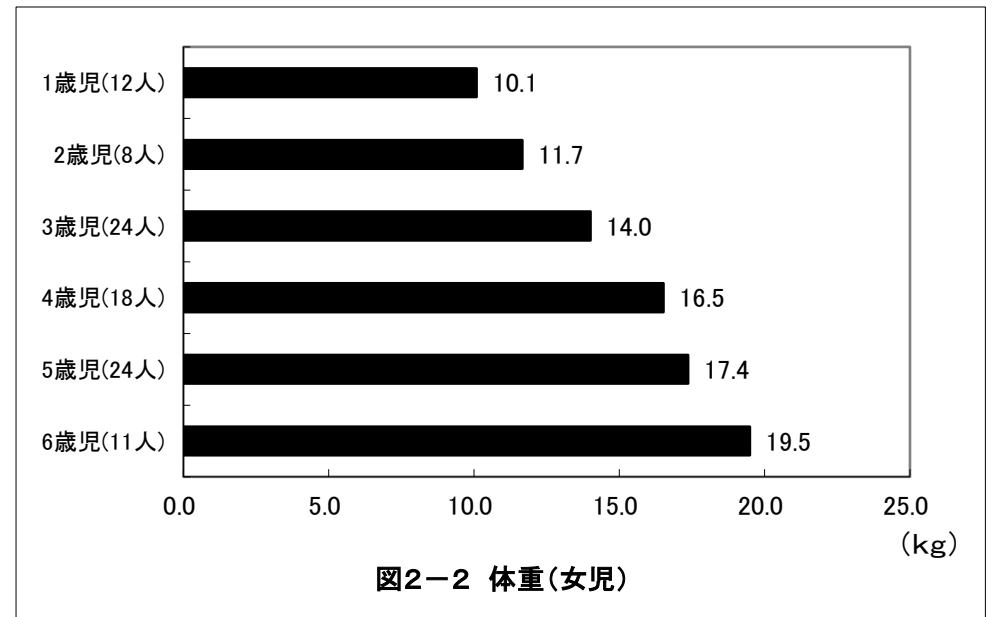
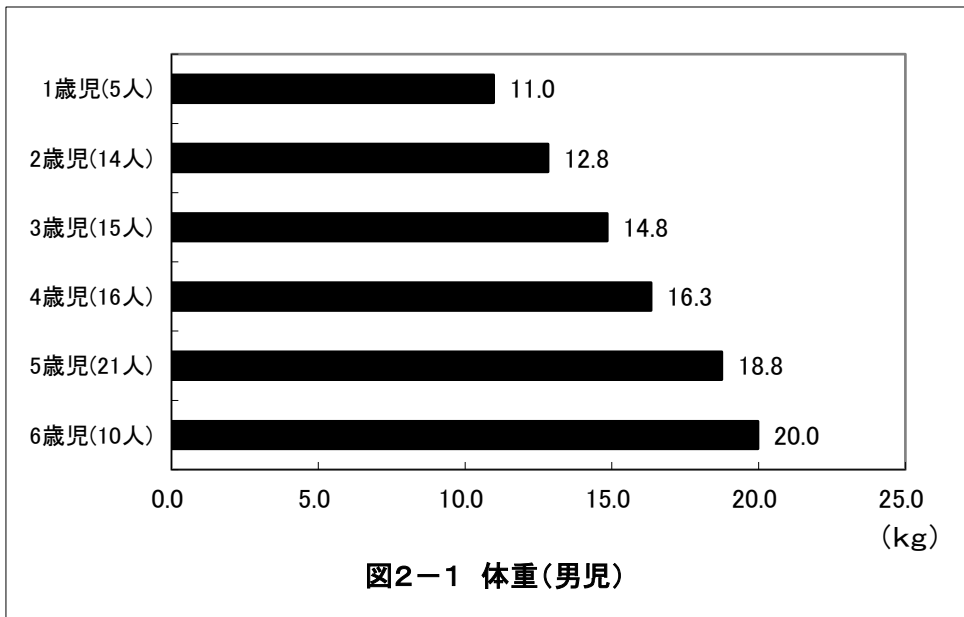
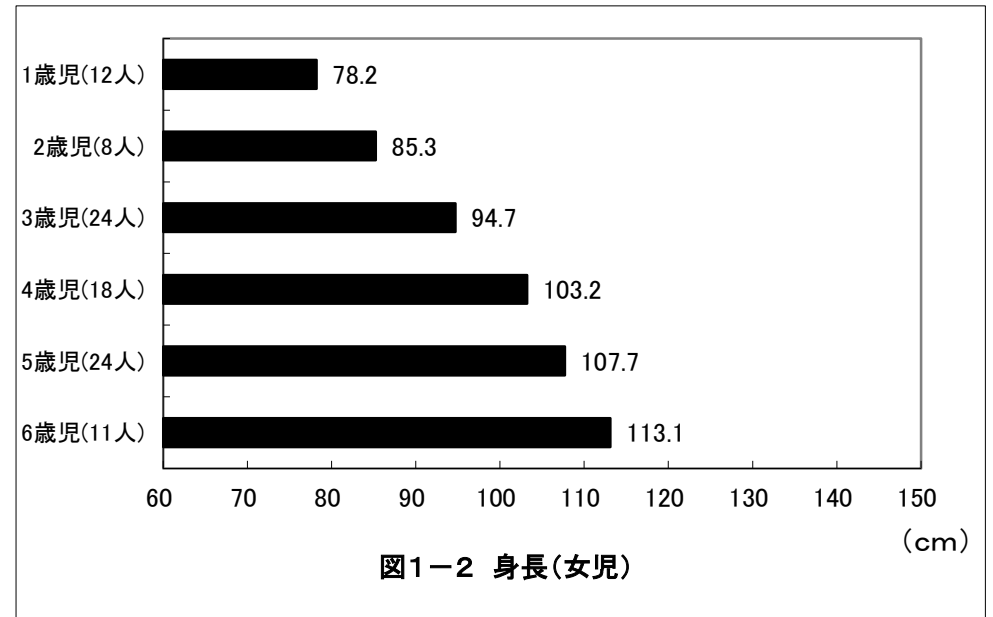
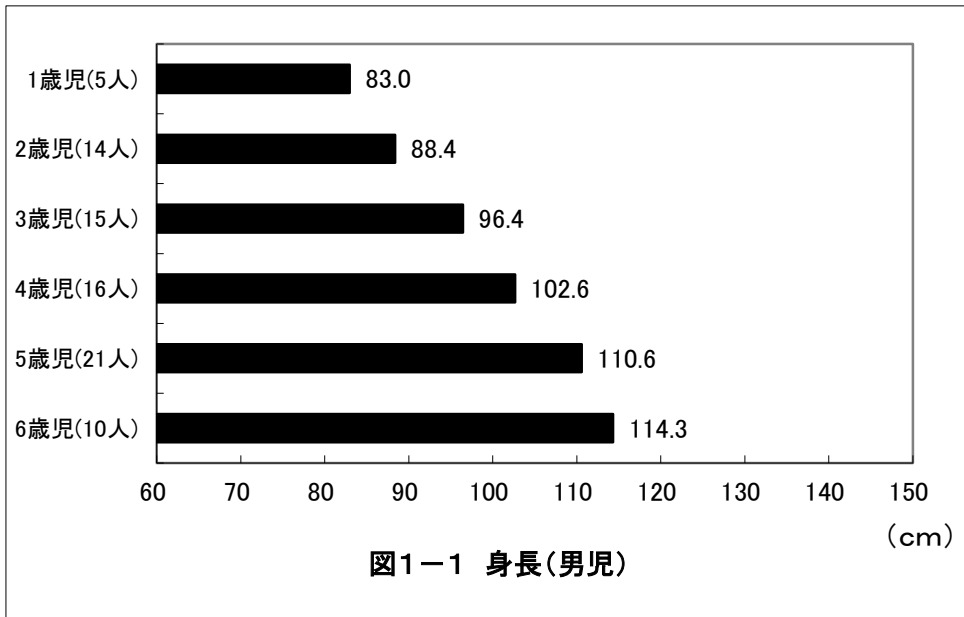

京都府京田辺市 保育所(園)

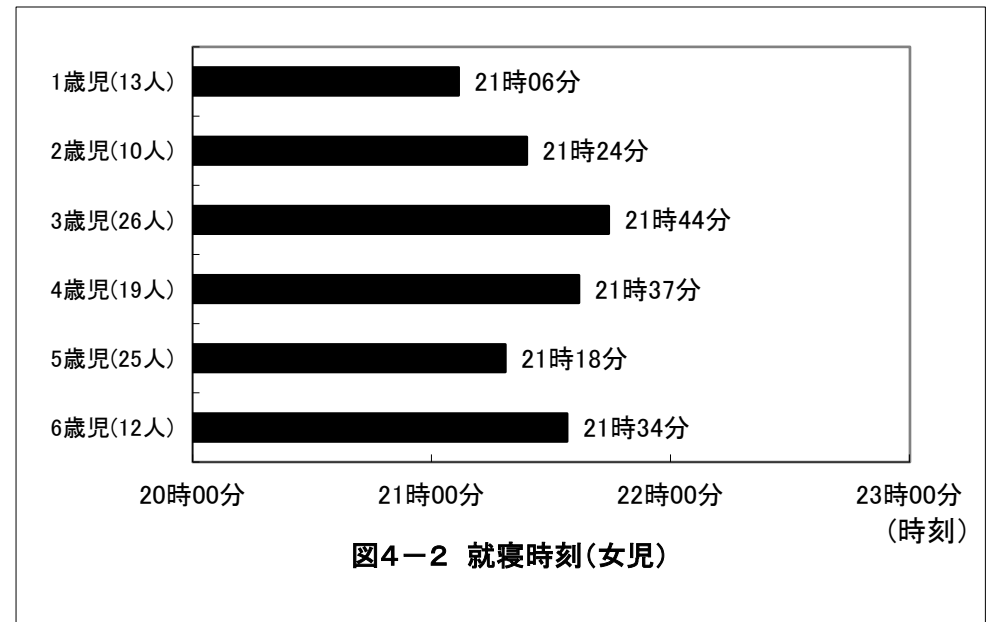
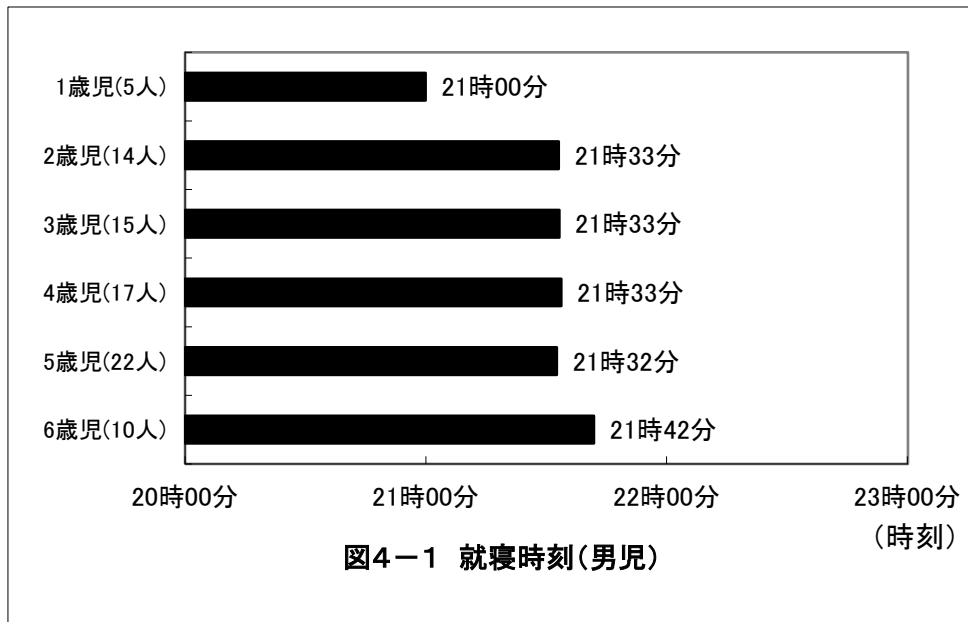
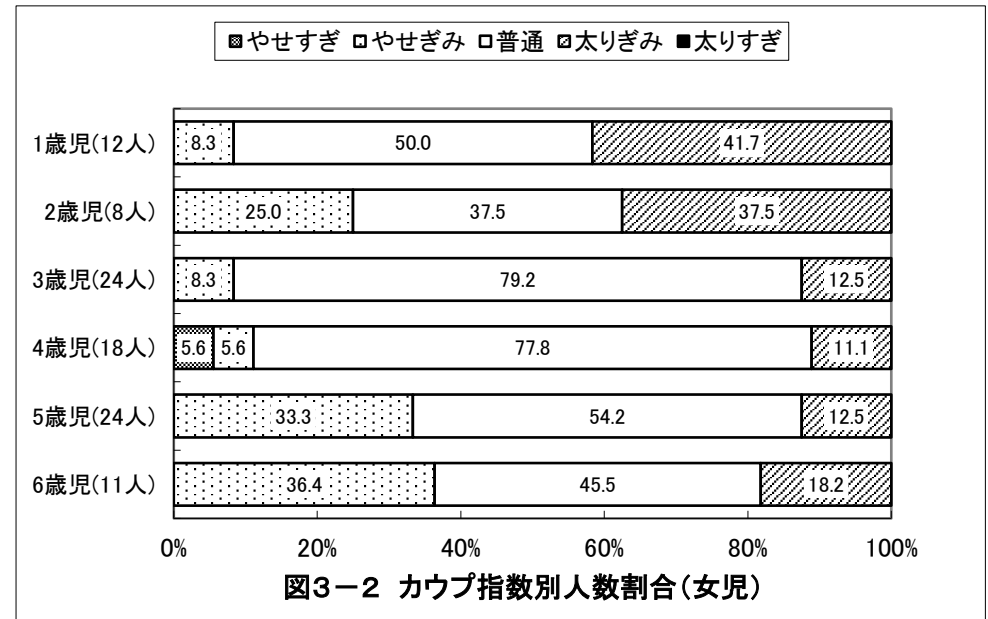
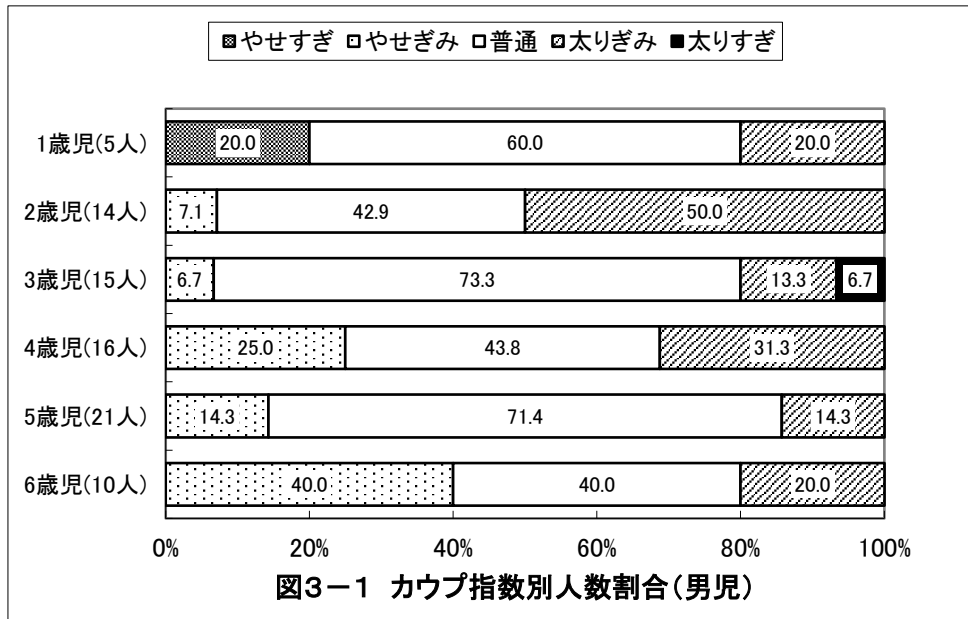

京都府京田辺市 保育所(園)

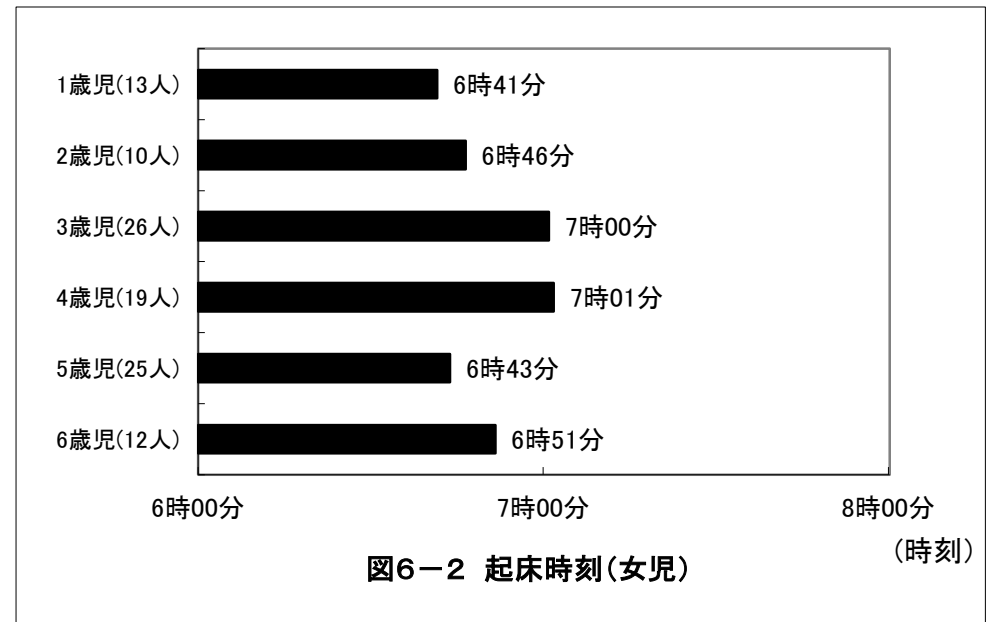
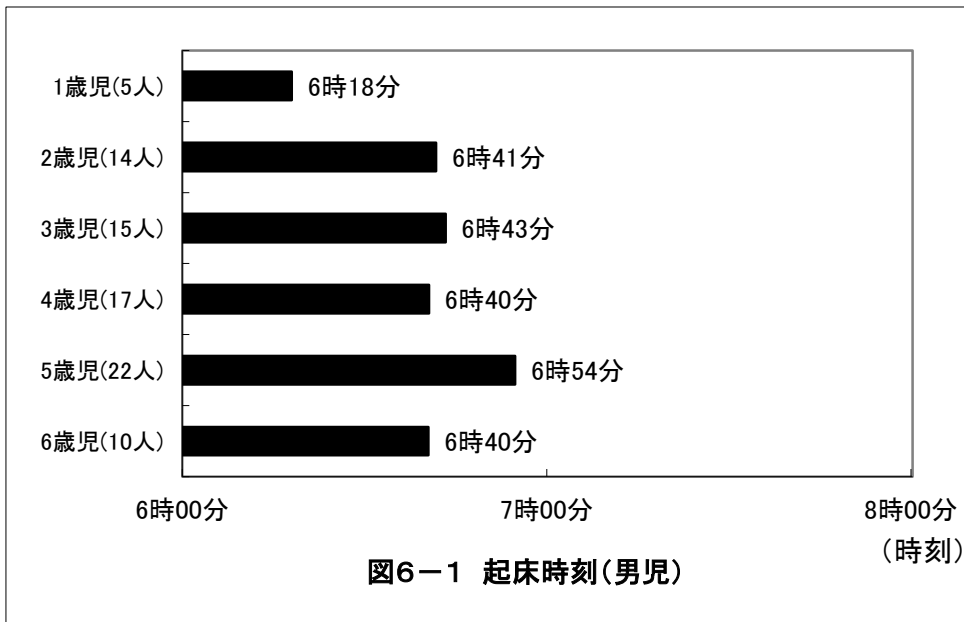
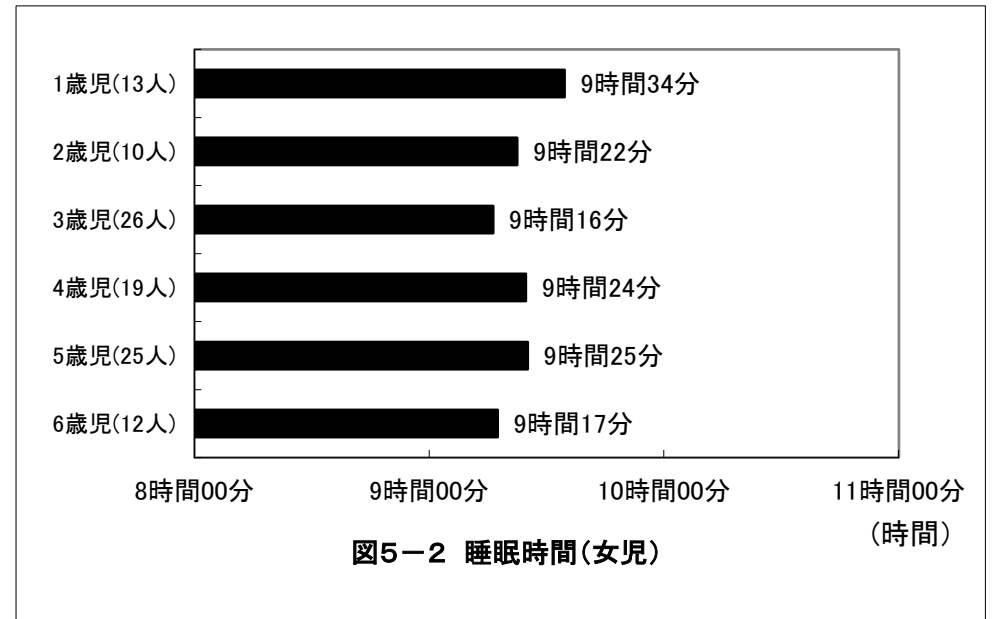
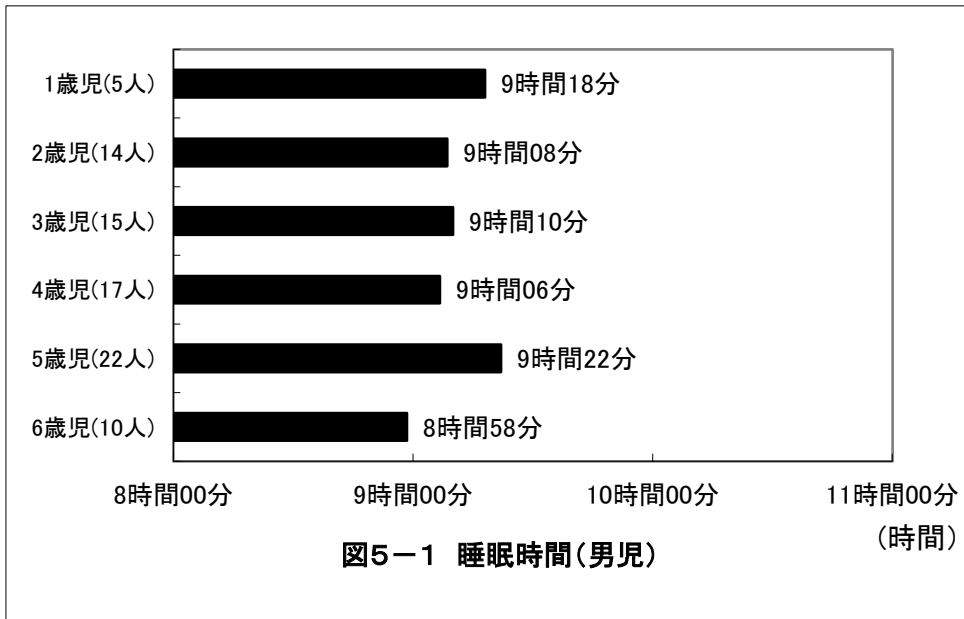

京都府京田辺市 保育所(園)

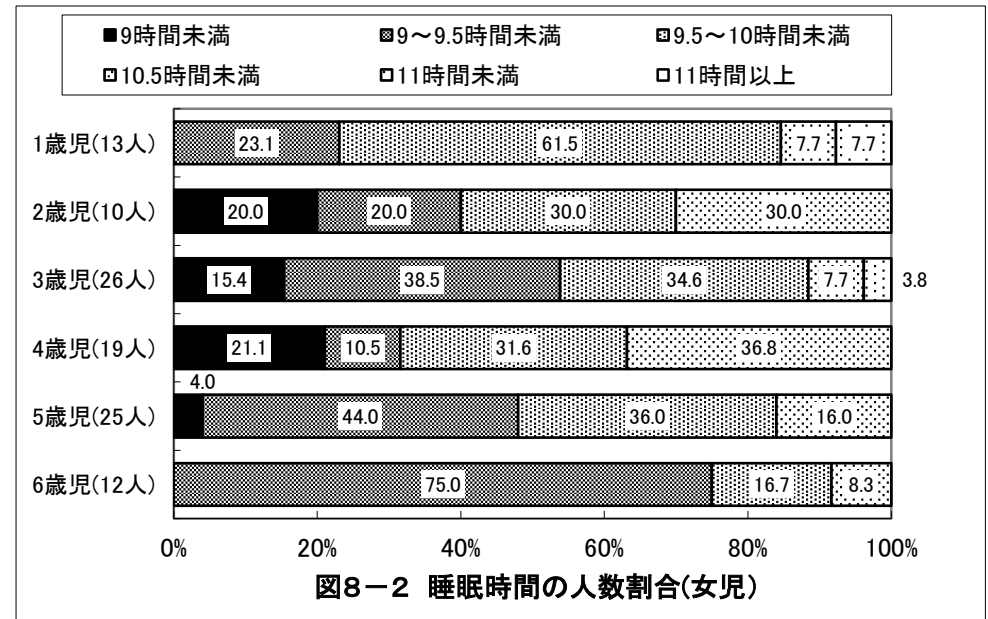
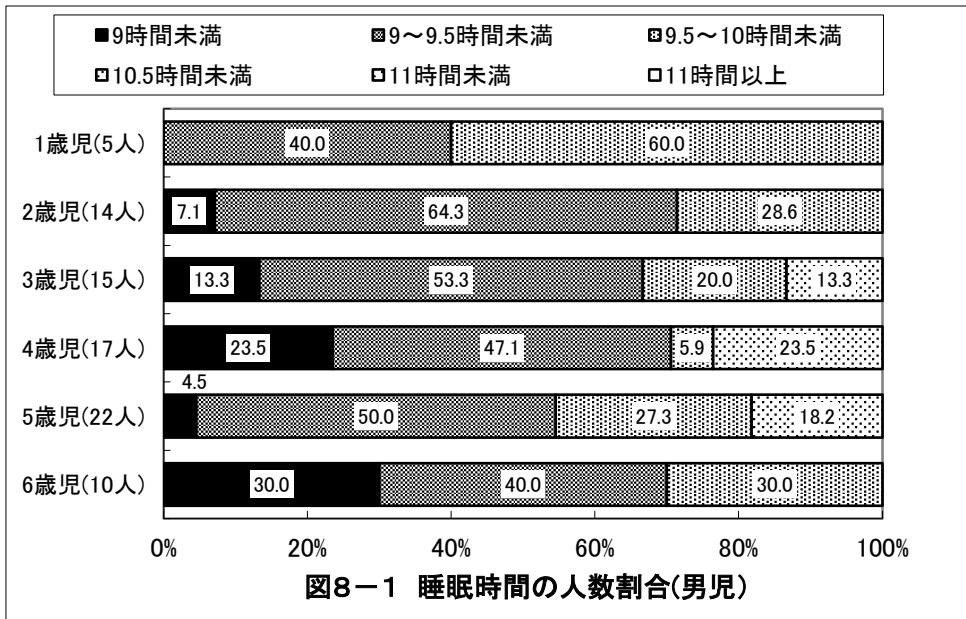
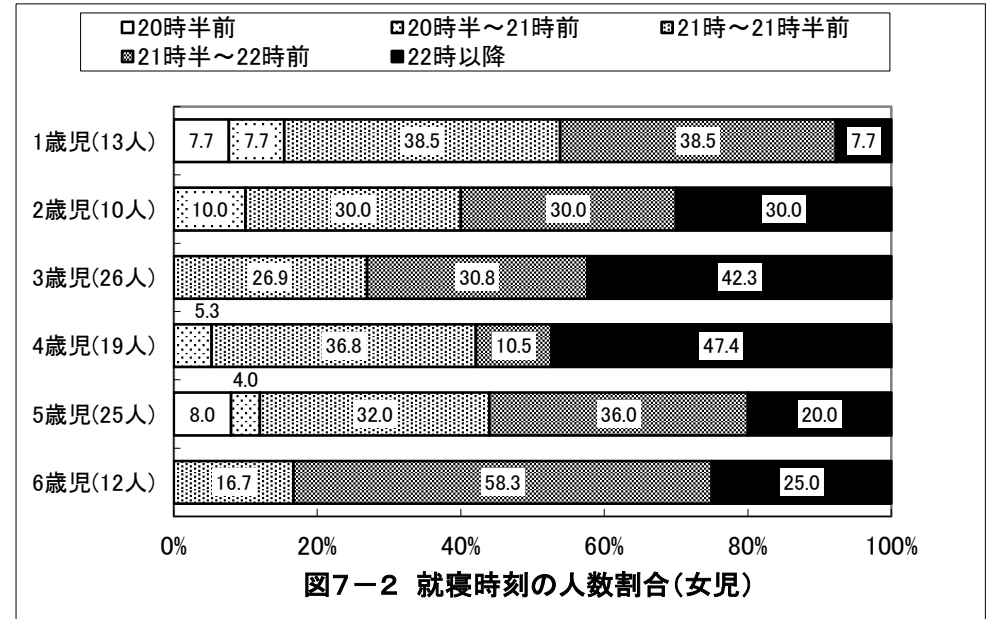
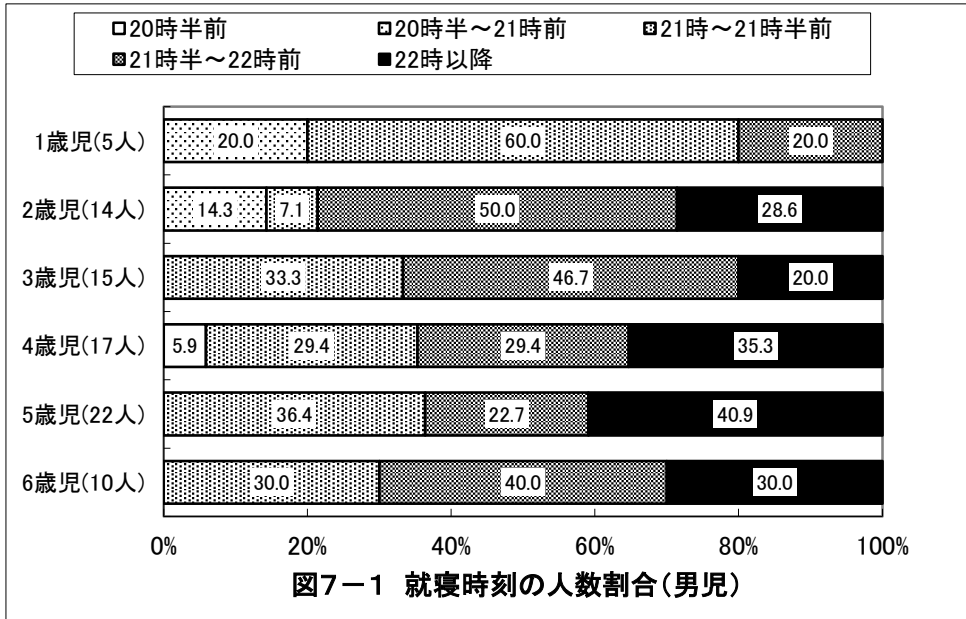

京都府京田辺市 保育所(園)

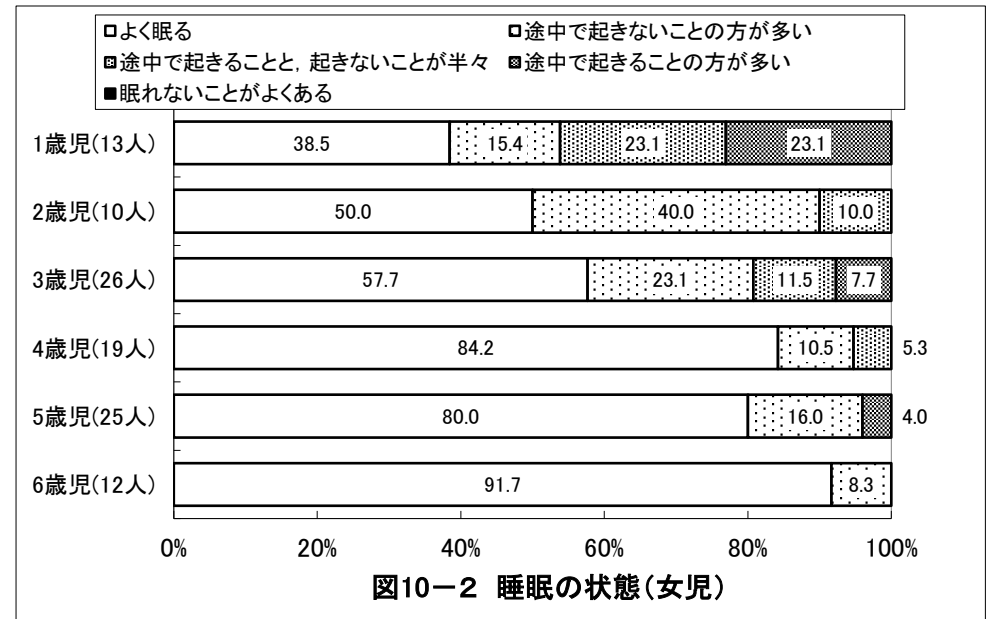
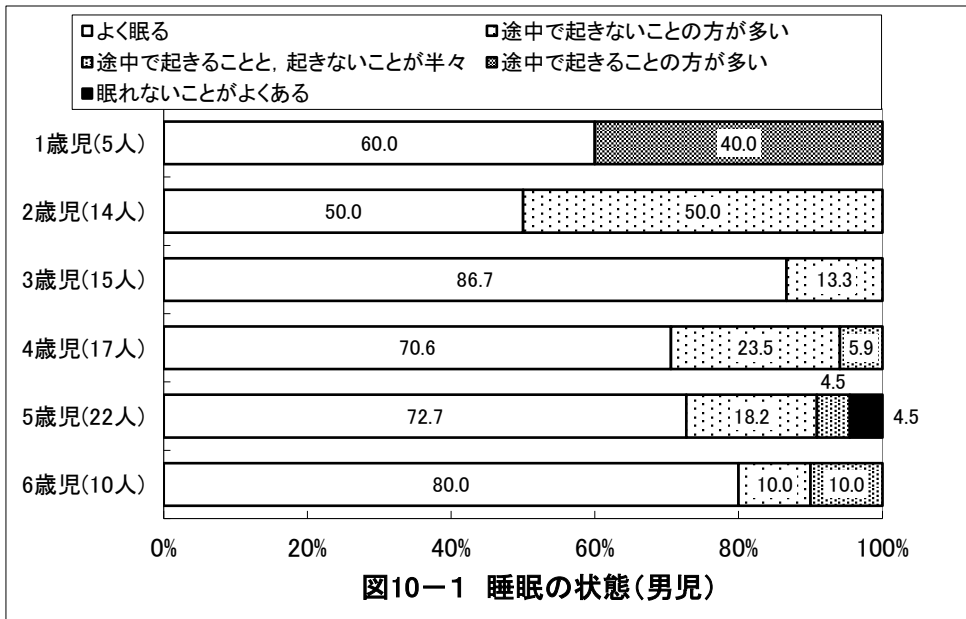
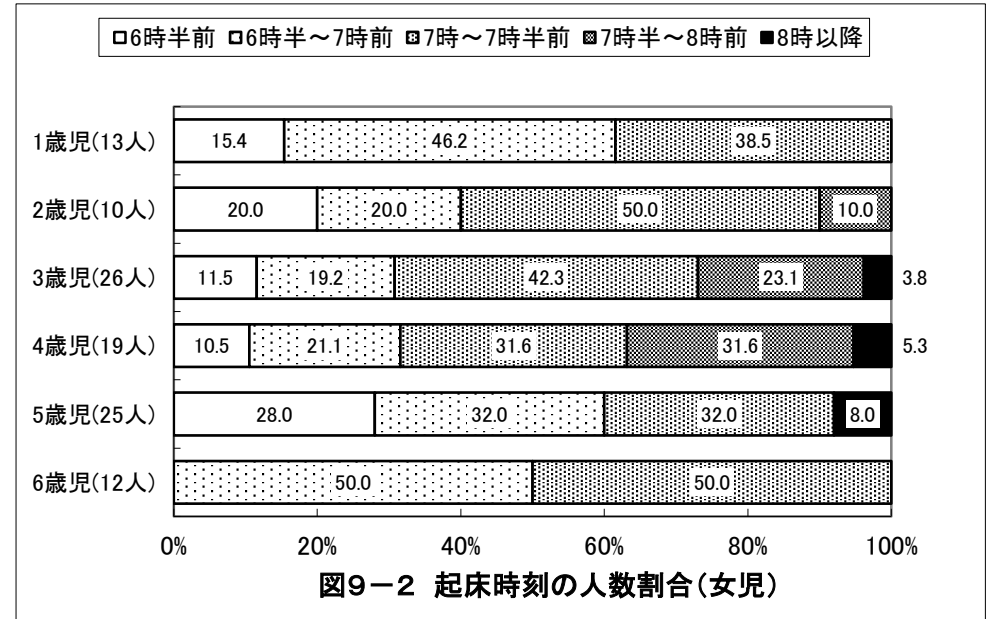
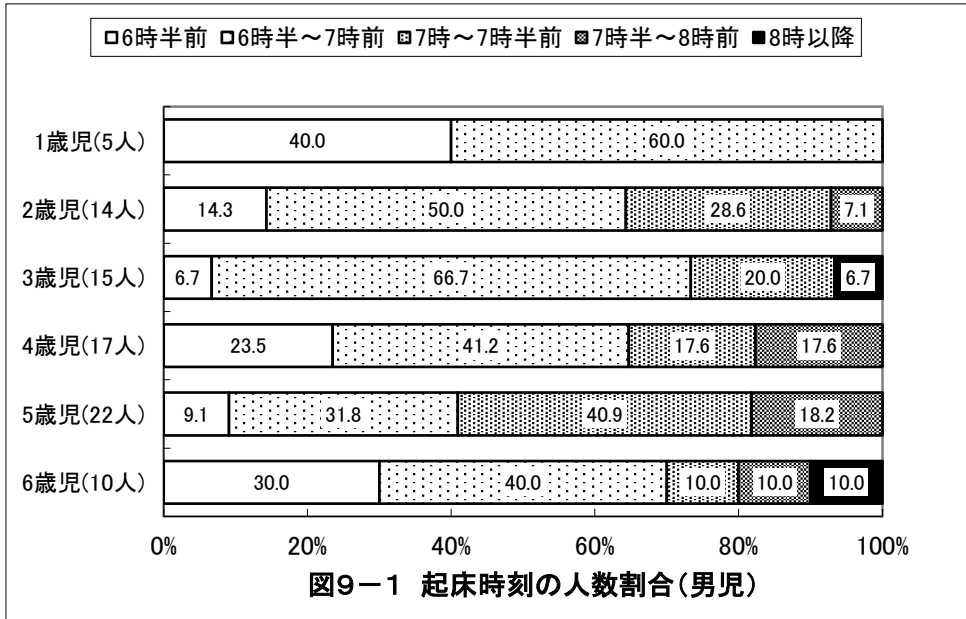

京都府京田辺市 保育所(園)

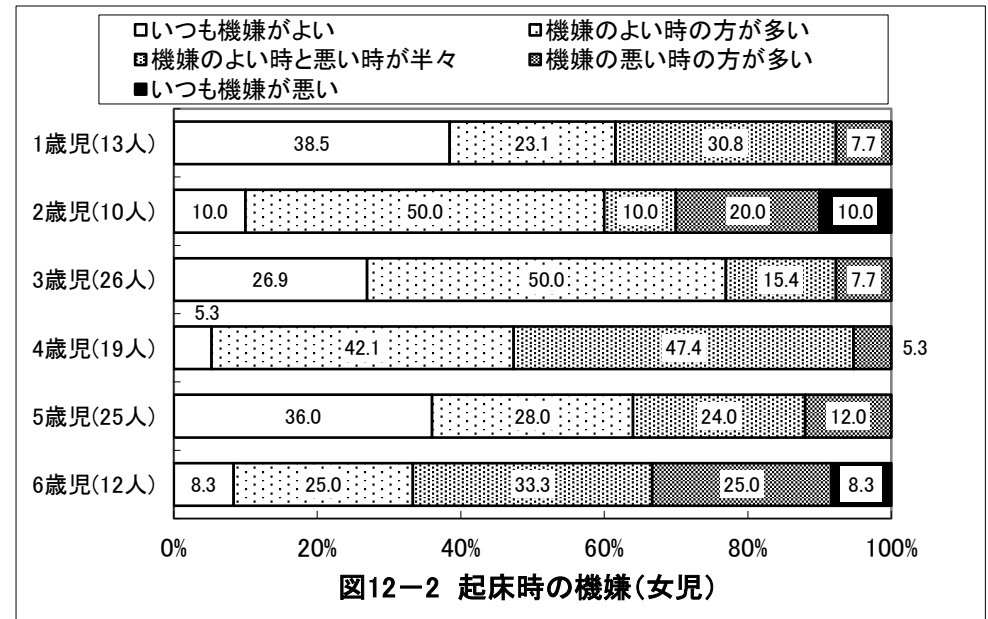
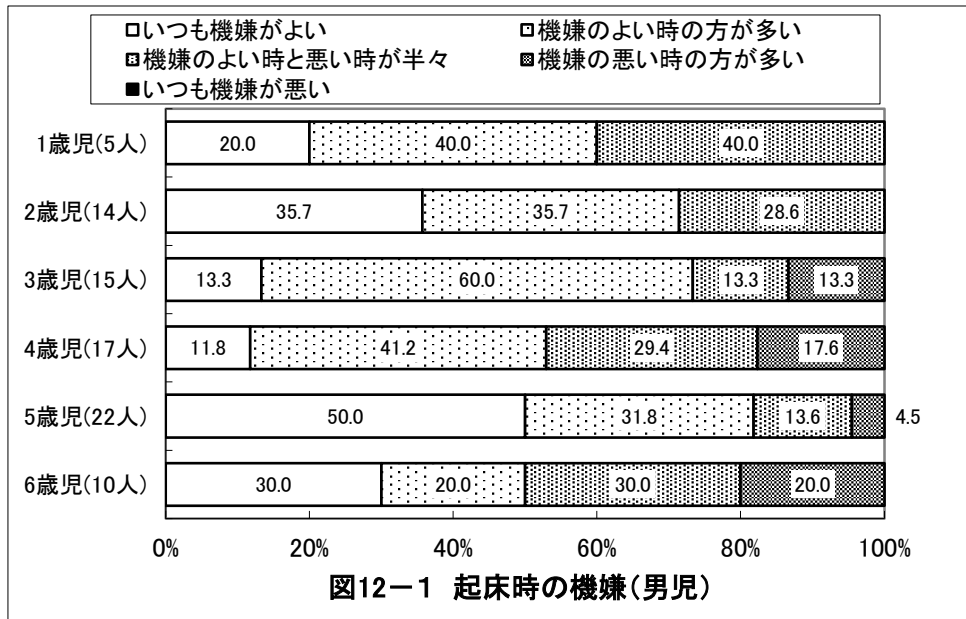
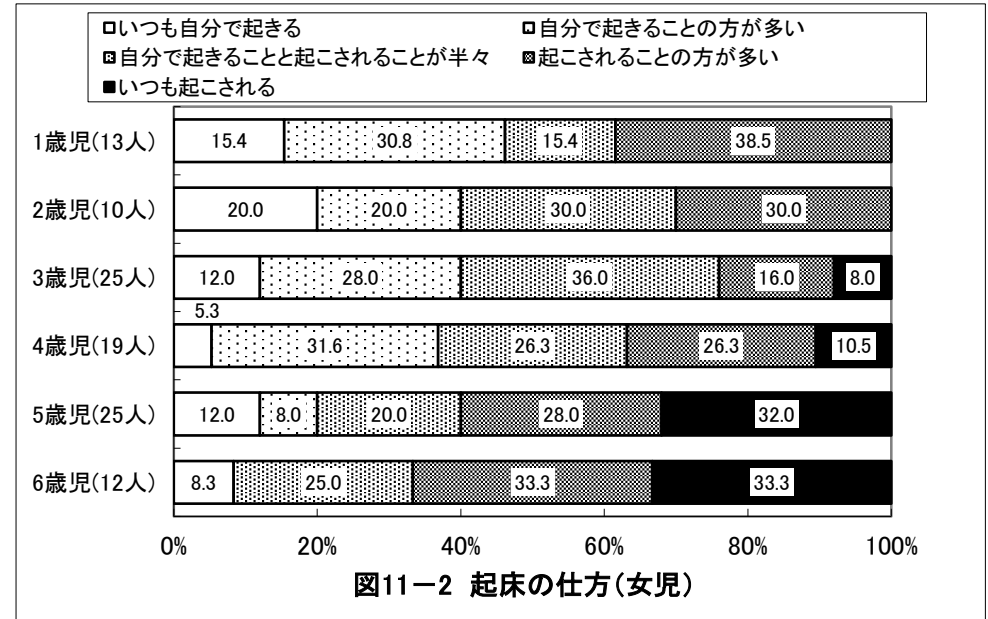
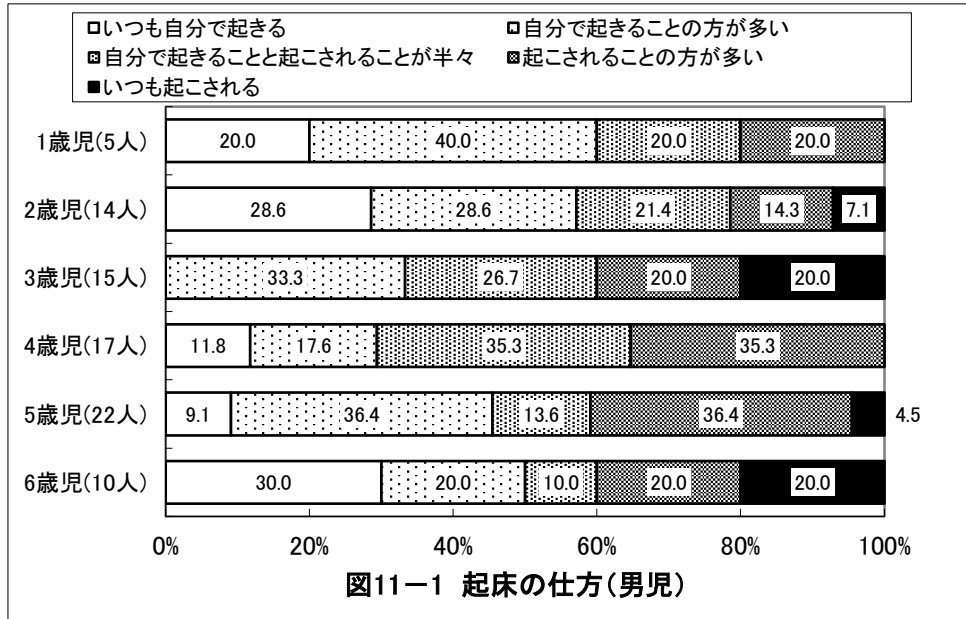

京都府京田辺市 保育所(園)

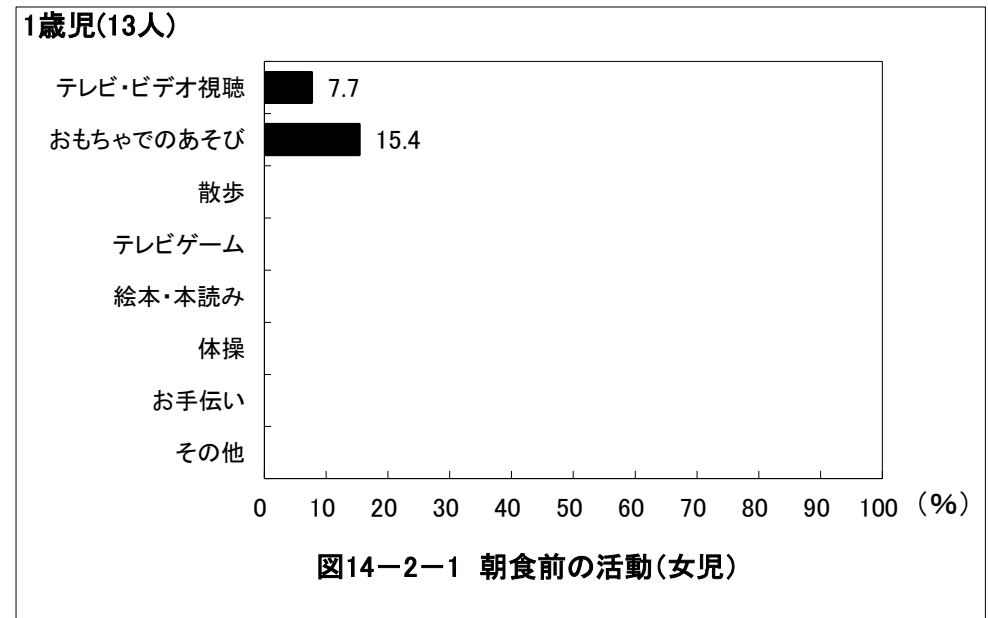
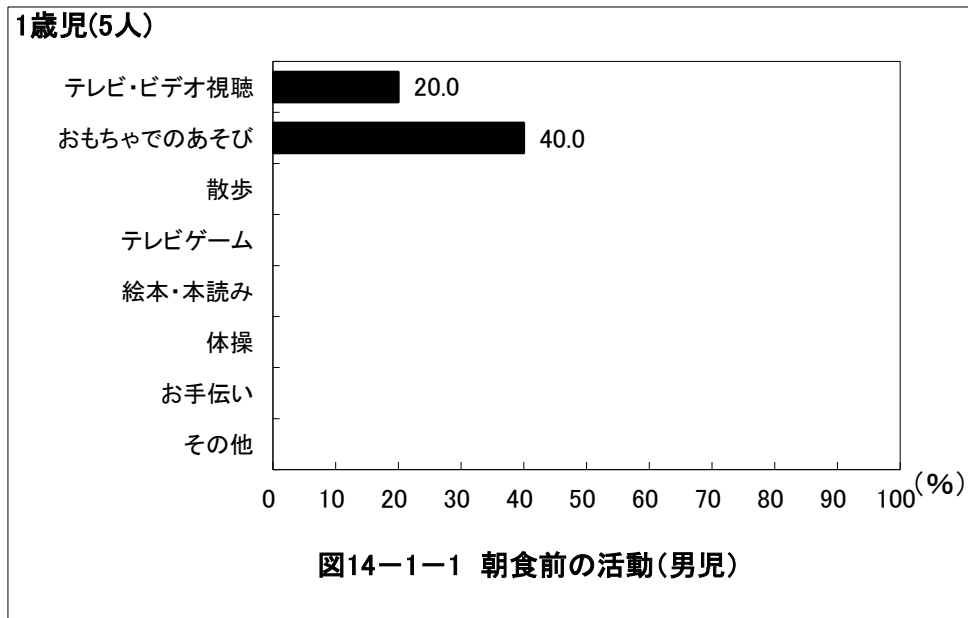
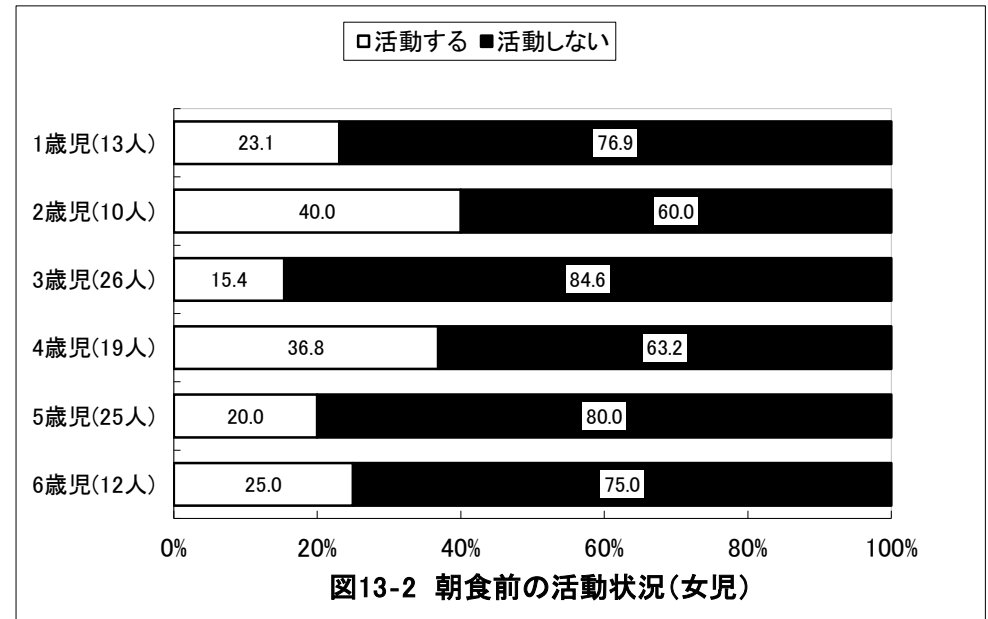
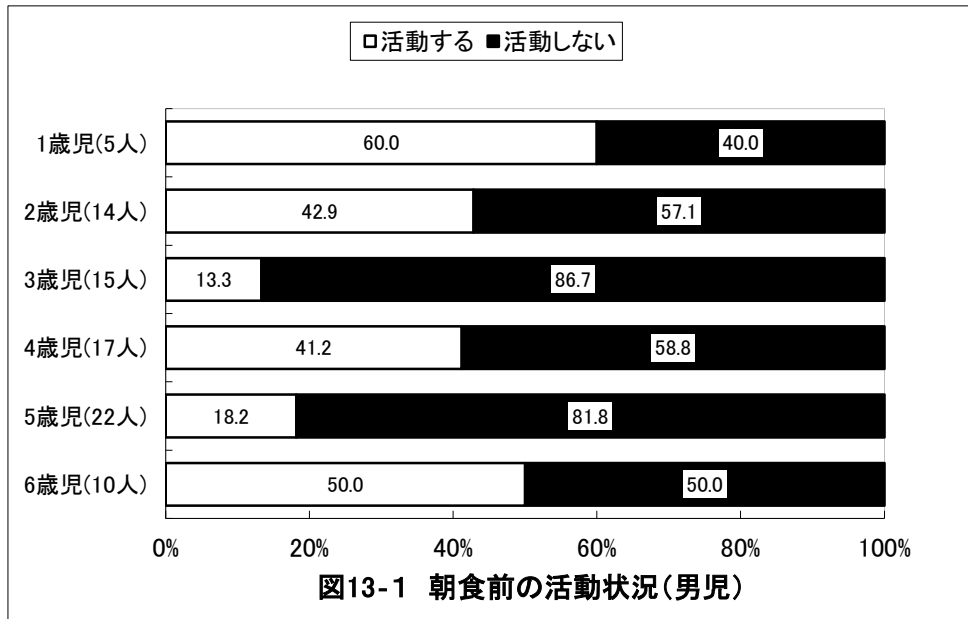

京都府京田辺市 保育所(園)

2歳児(14人)



図14-1-2 朝食前の活動(男児)

2歳児(10人)

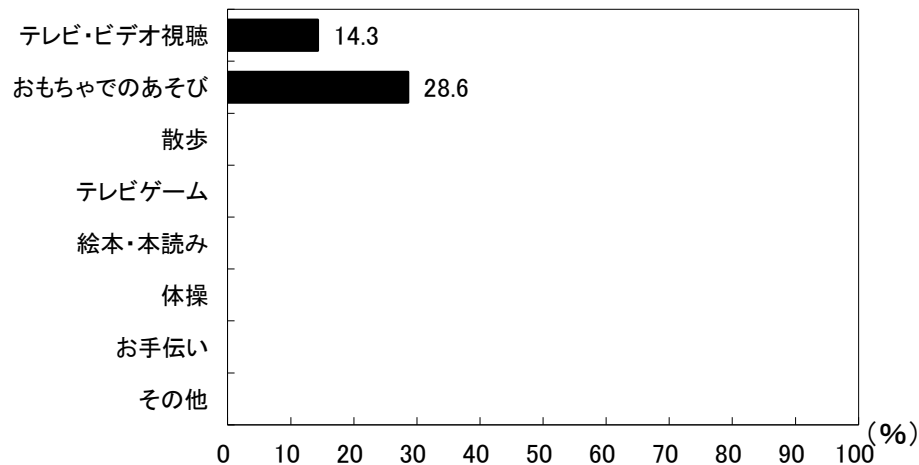

図14-2-2 朝食前の活動(女児)

3歳児(15人)

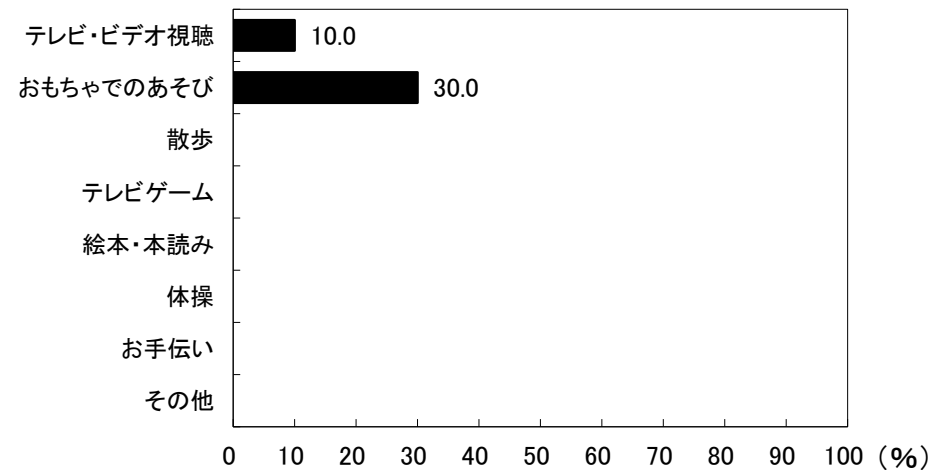

図14-1-3 朝食前の活動(男児)

3歳児(26人)

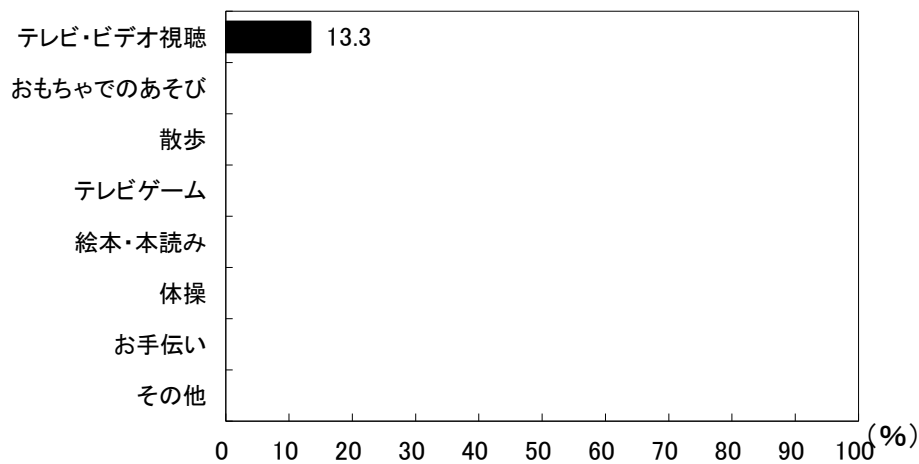

図14-2-3 朝食前の活動(女児)

京都府京田辺市 保育所(園)

4歳児(17人)

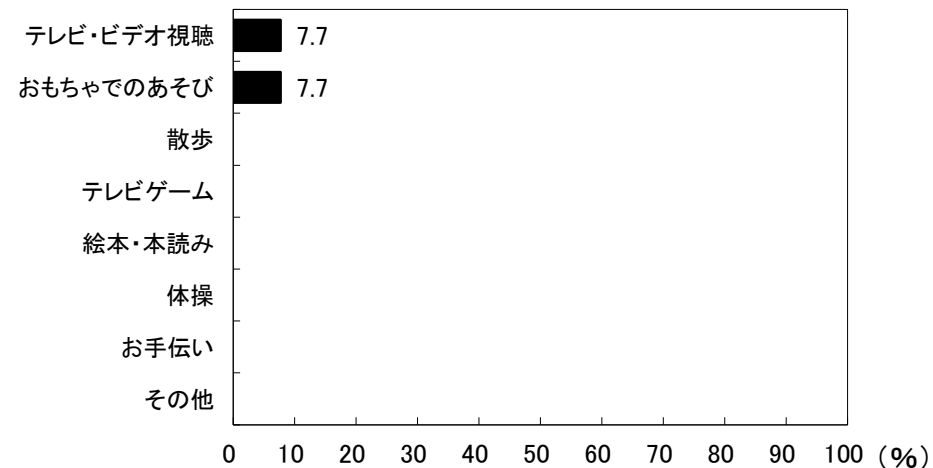

図14-1-4 朝食前の活動(男児)

4歳児(19人)

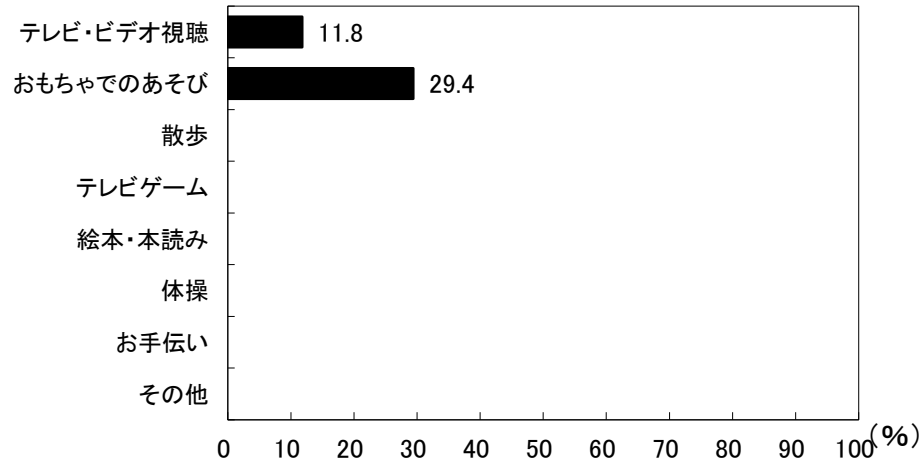

図14-2-4 朝食前の活動(女児)

5歳児(22人)

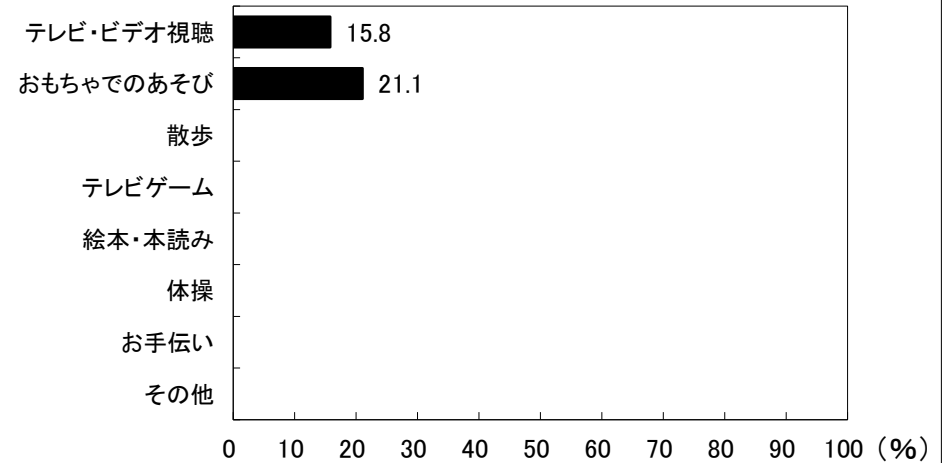

図14-1-5 朝食前の活動(男児)

5歳児(25人)

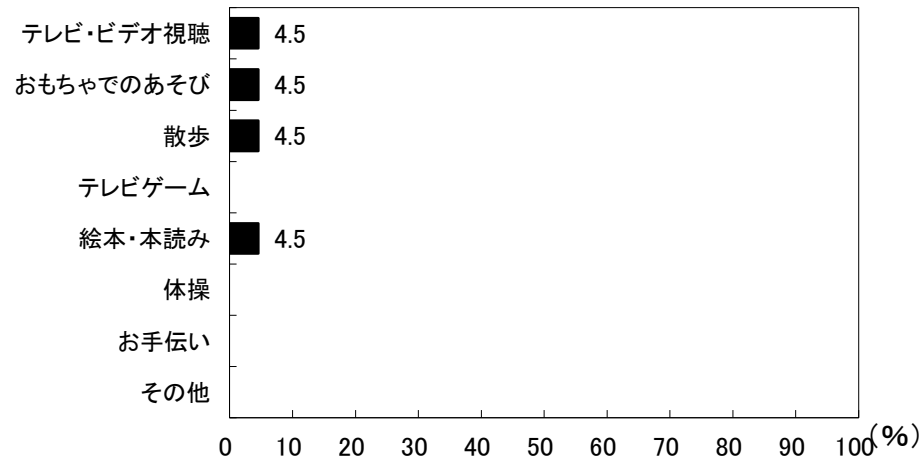

図14-2-5 朝食前の活動(女児)

京都府京田辺市 保育所(園)



京都府京田辺市 保育所(園)

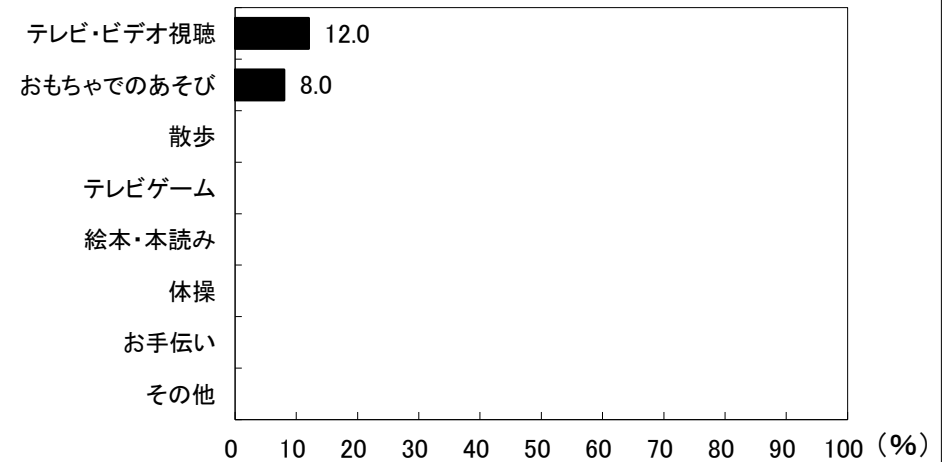
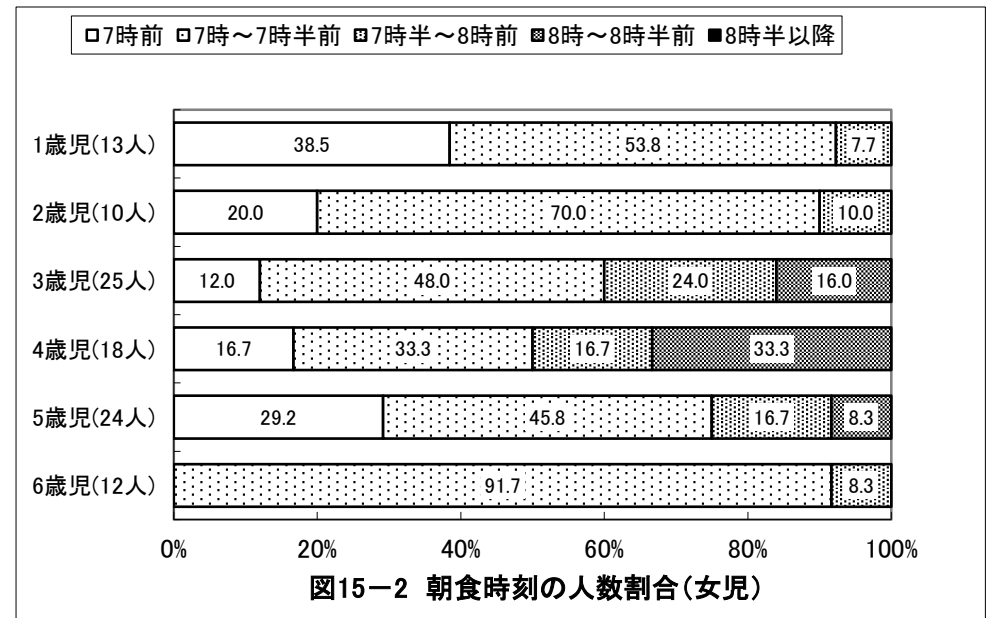
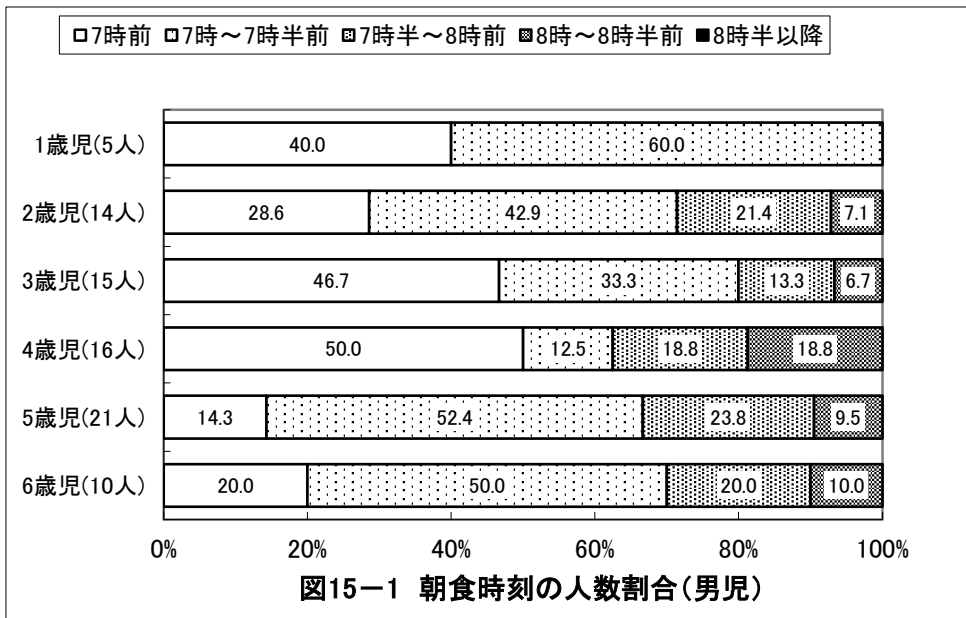
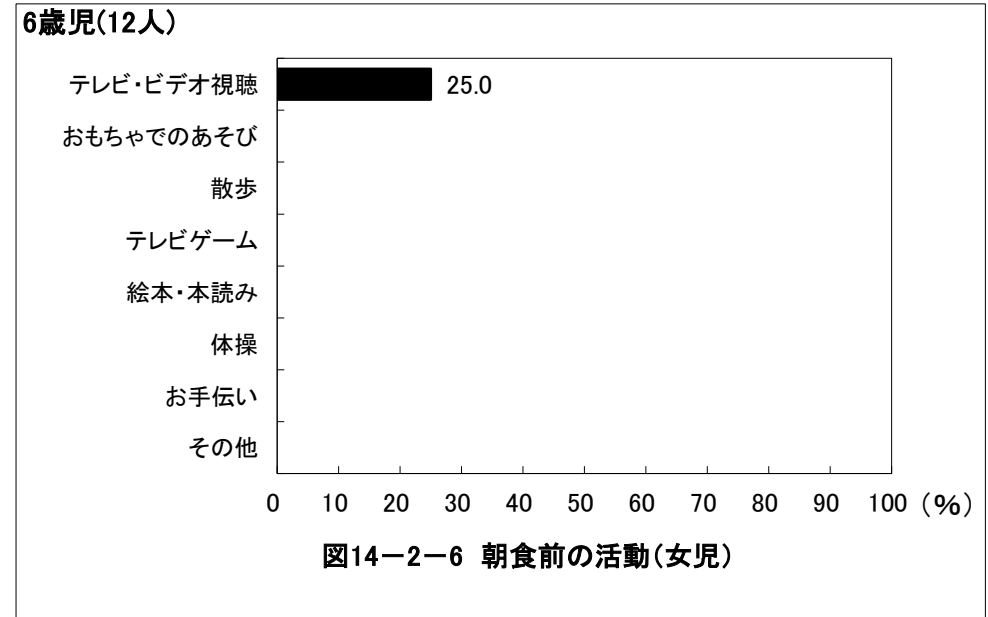
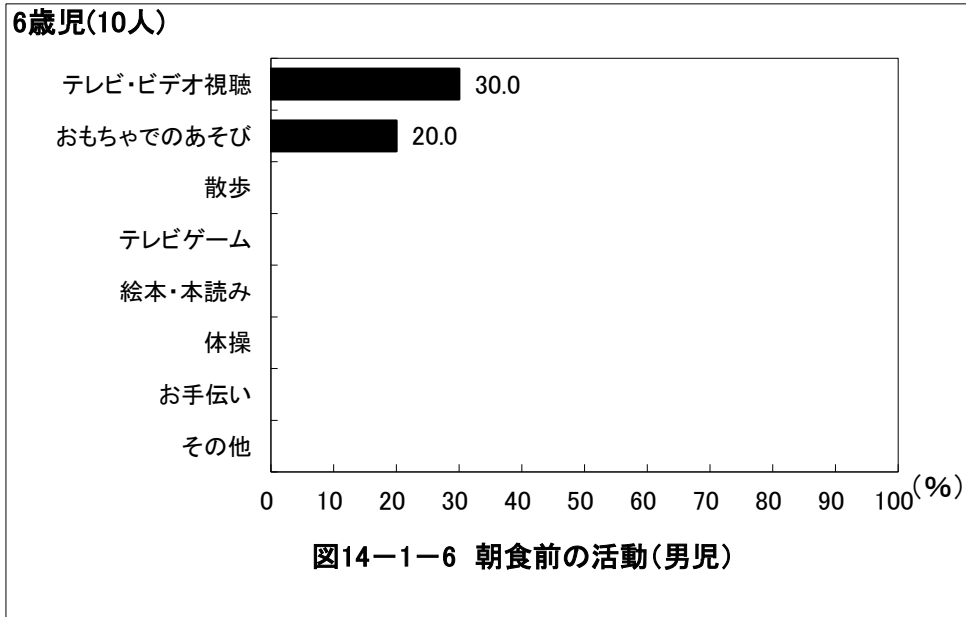
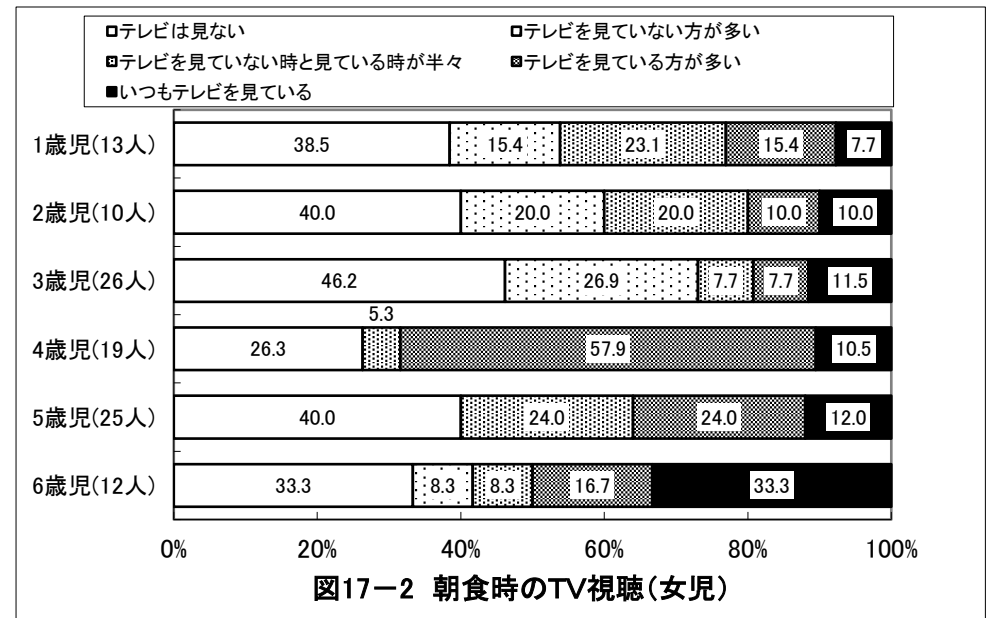
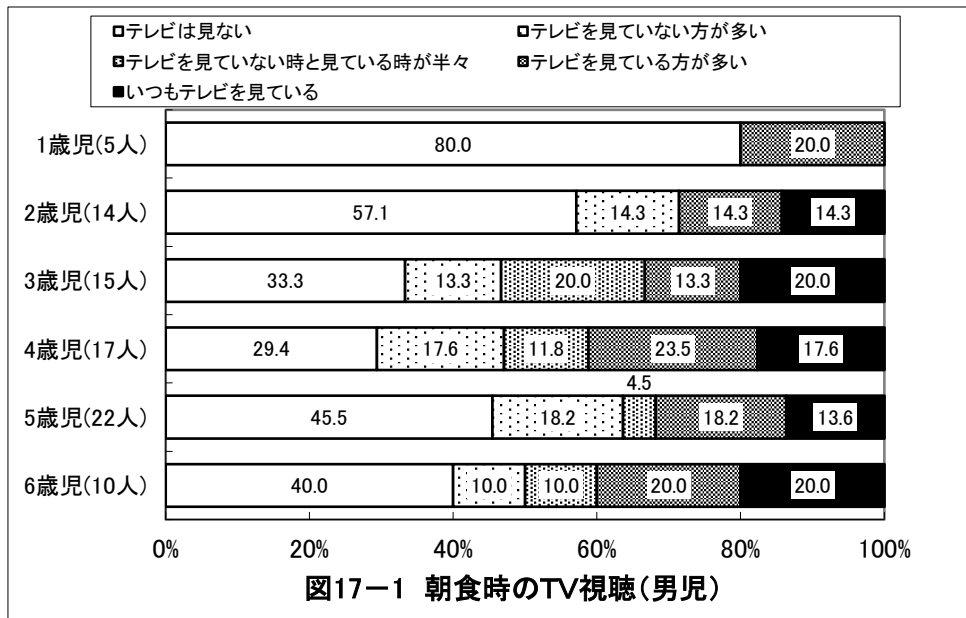
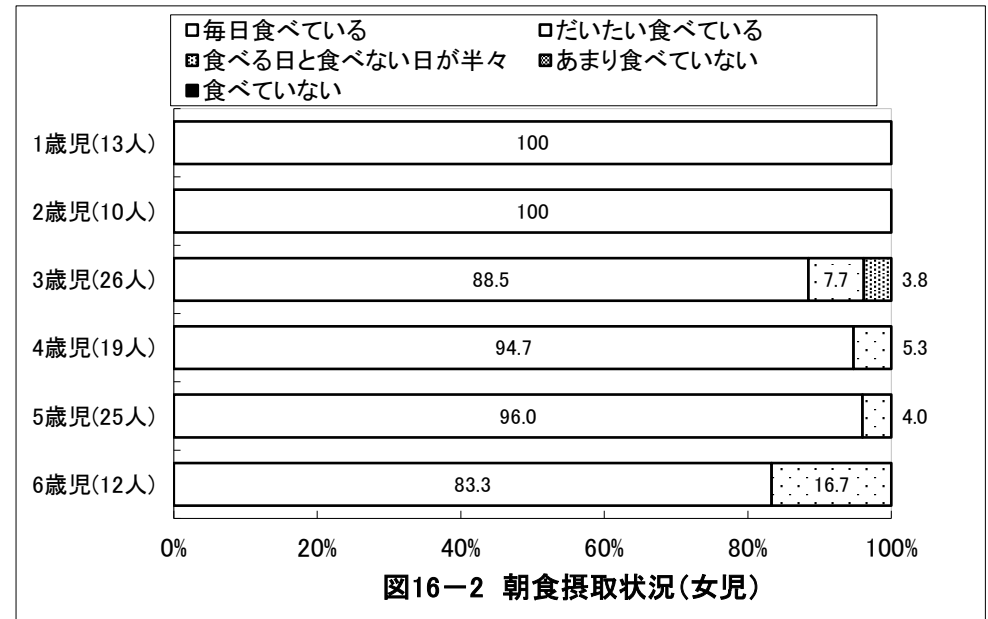
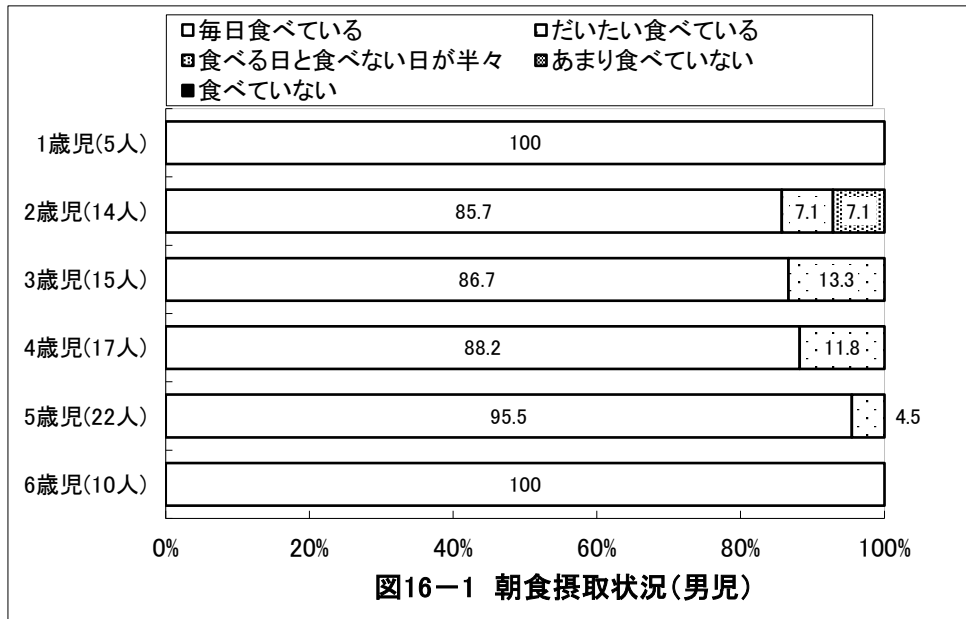

京都府京田辺市 保育所(園)

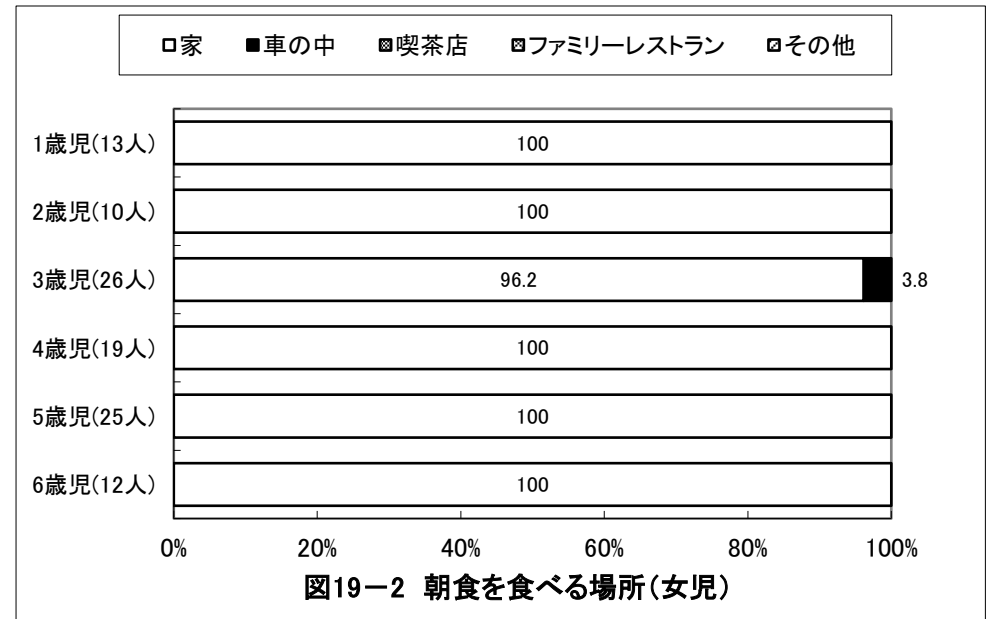
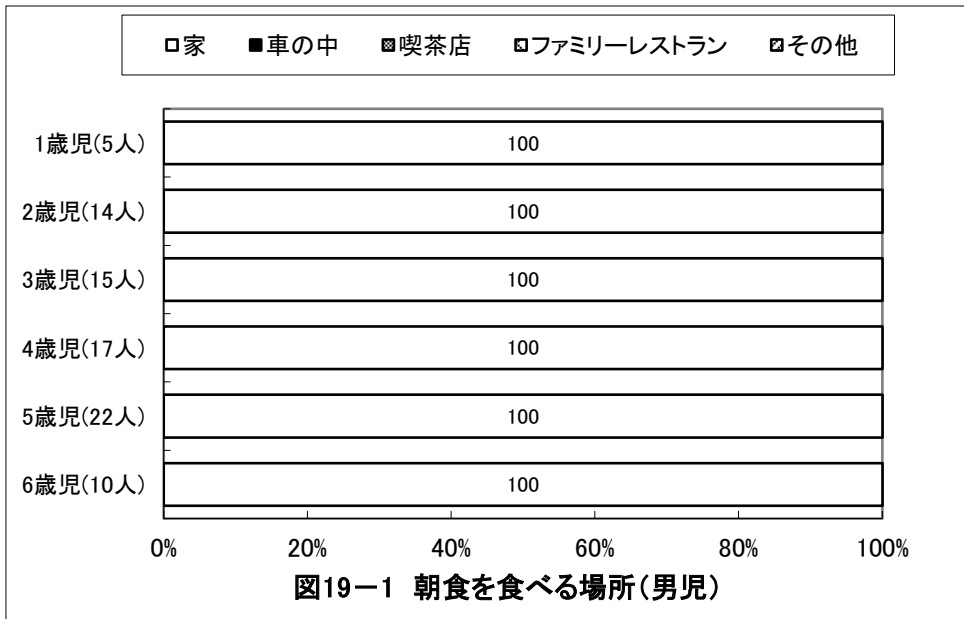
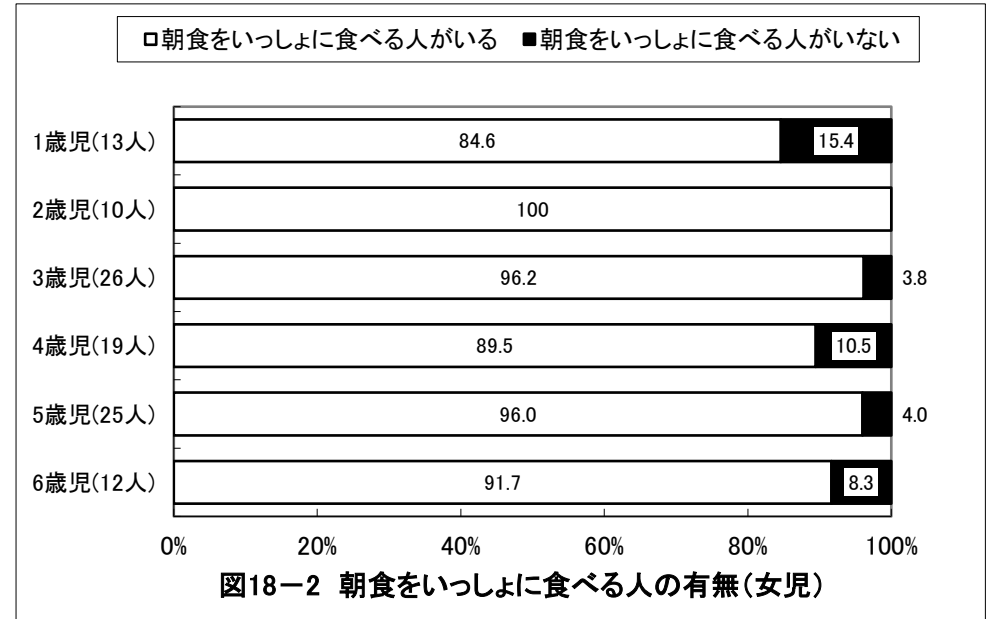
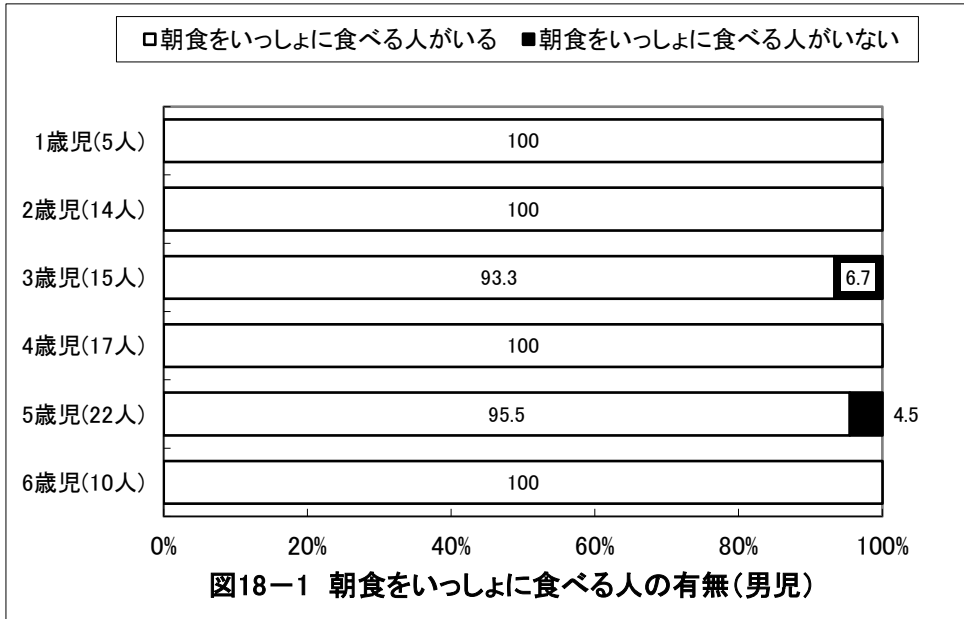

京都府京田辺市 保育所(園)

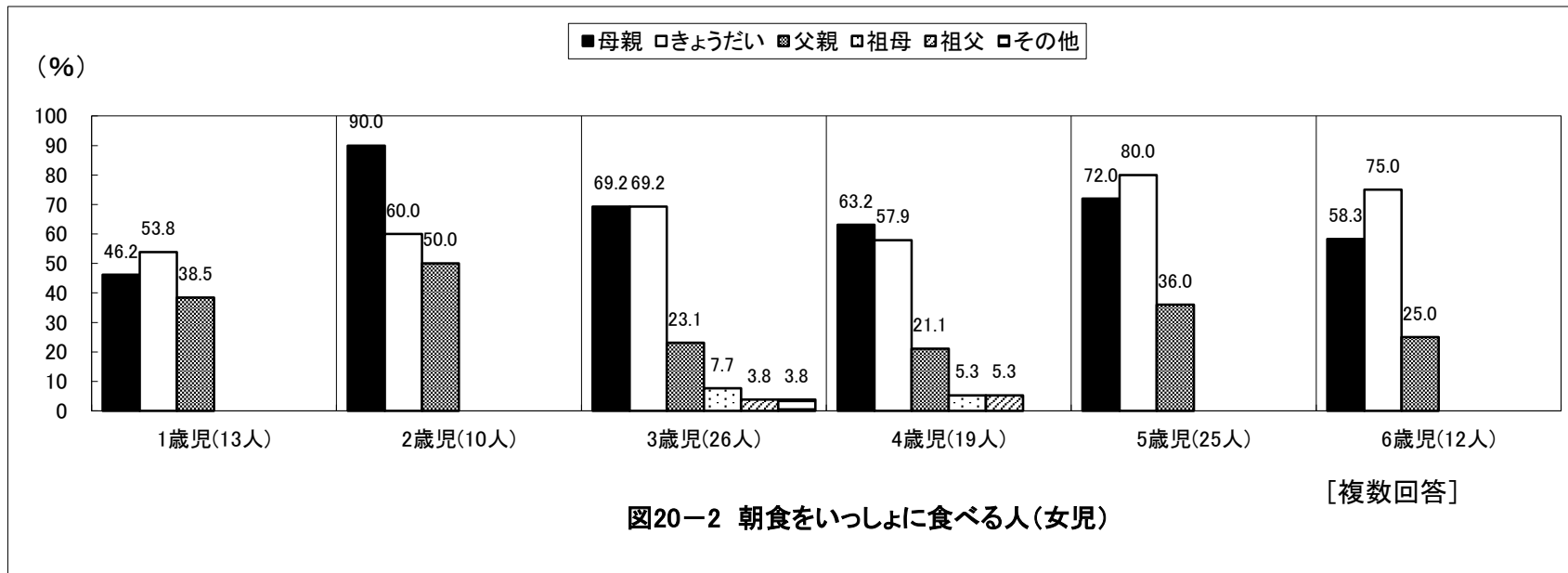
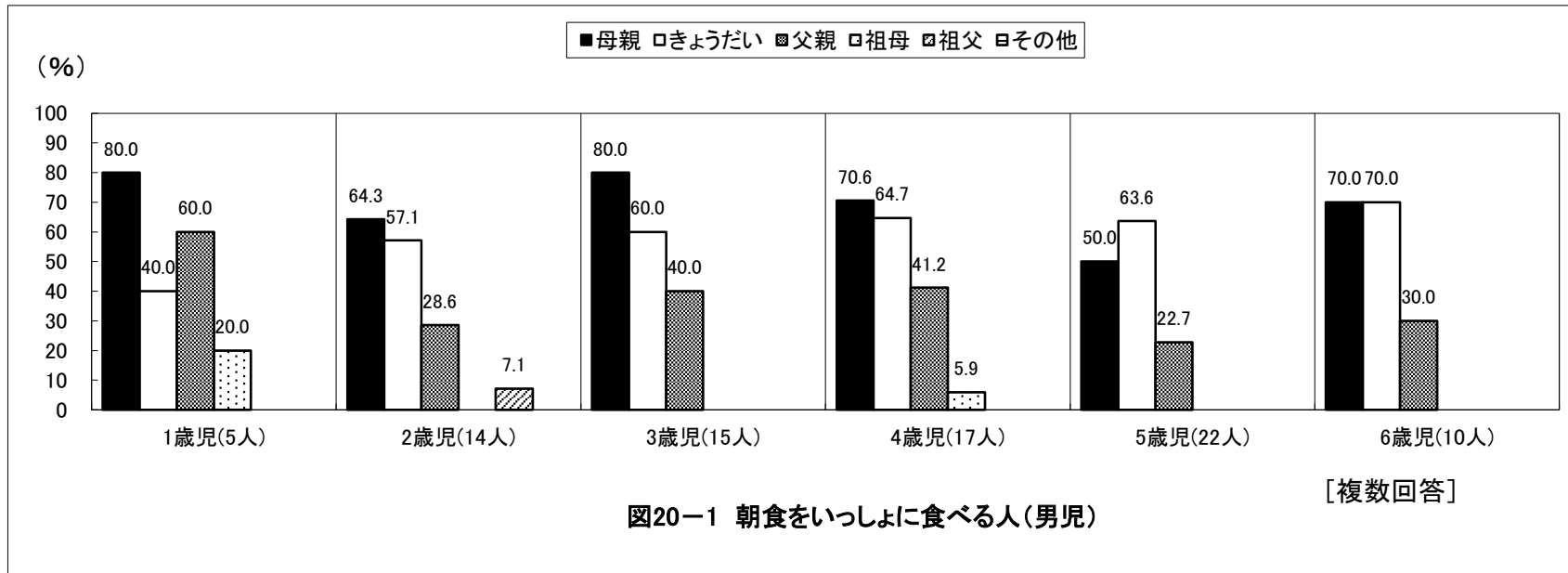

京都府京田辺市 保育所(園)

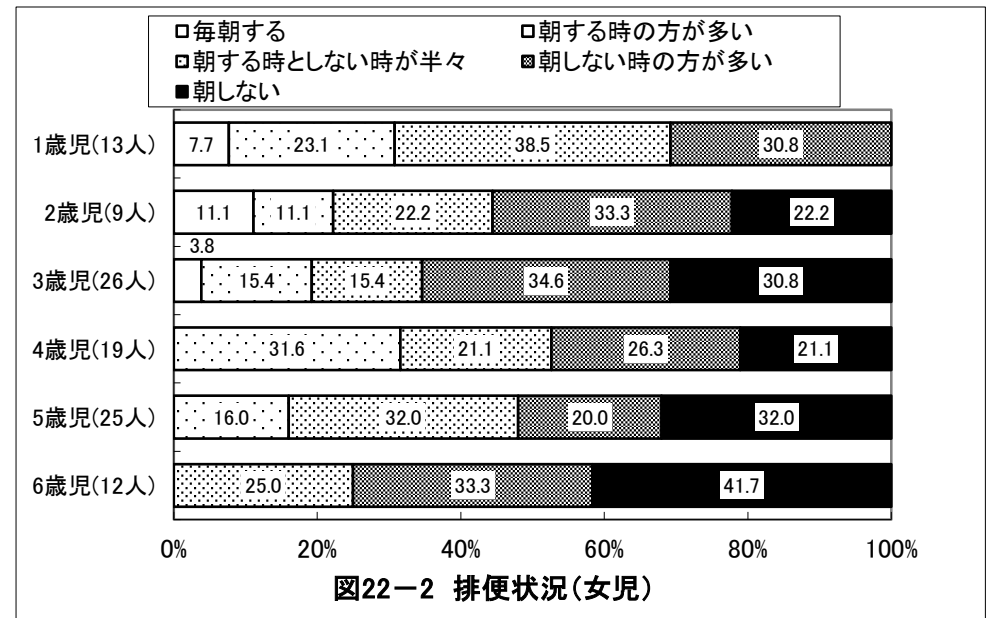
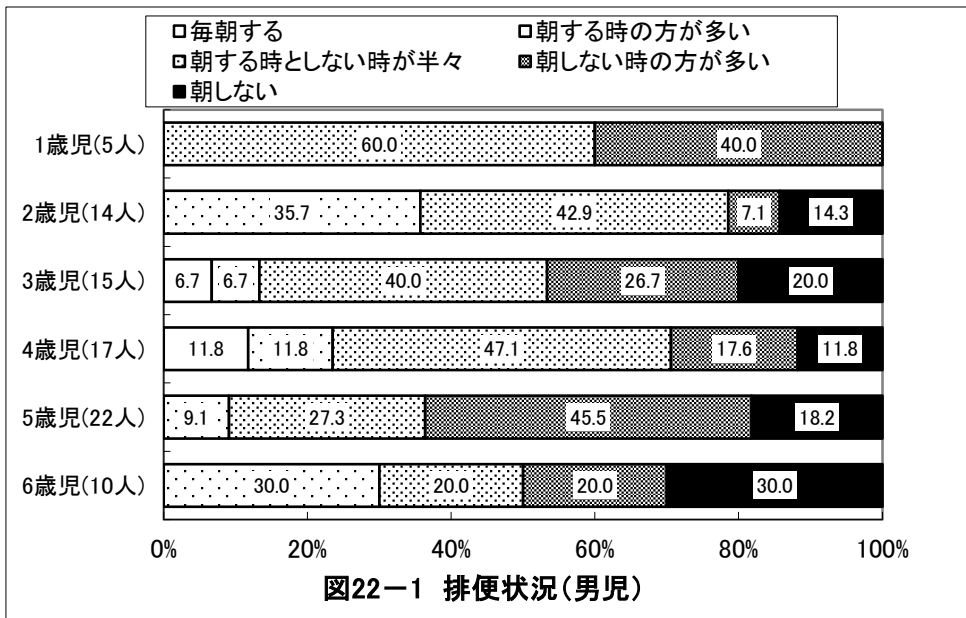
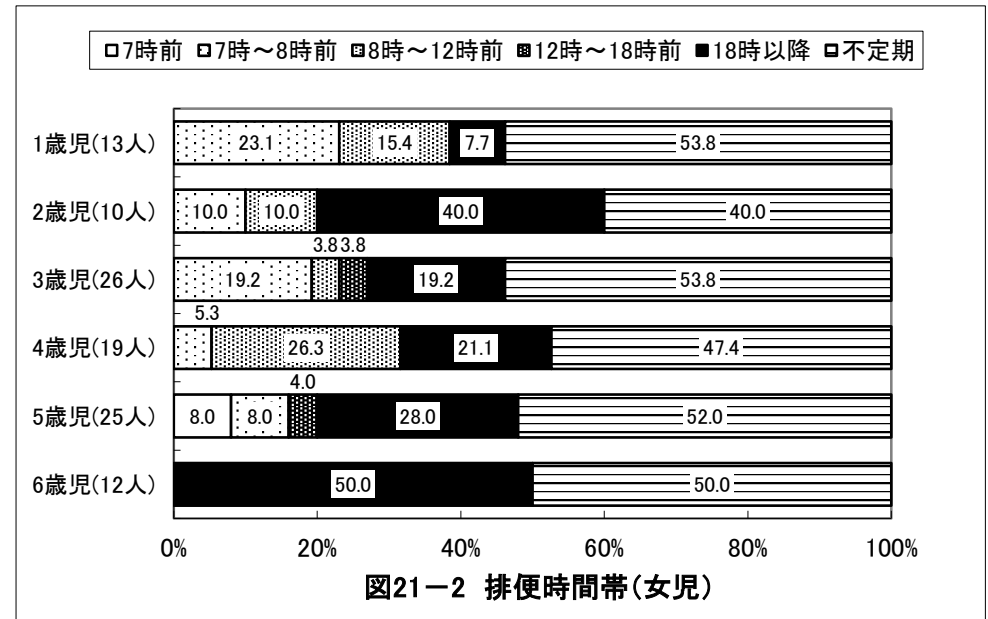
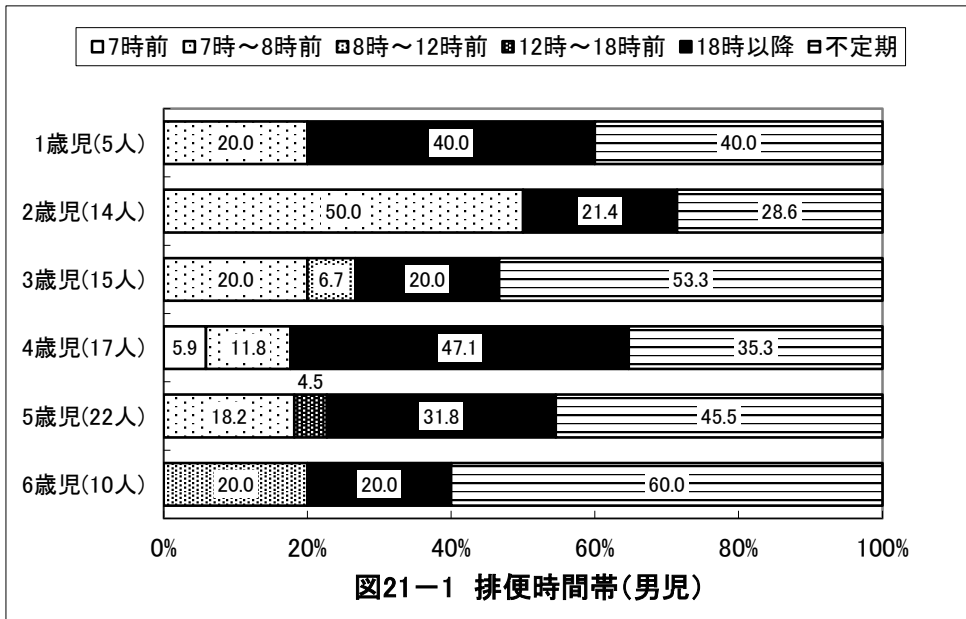

京都府京田辺市 保育所(園)

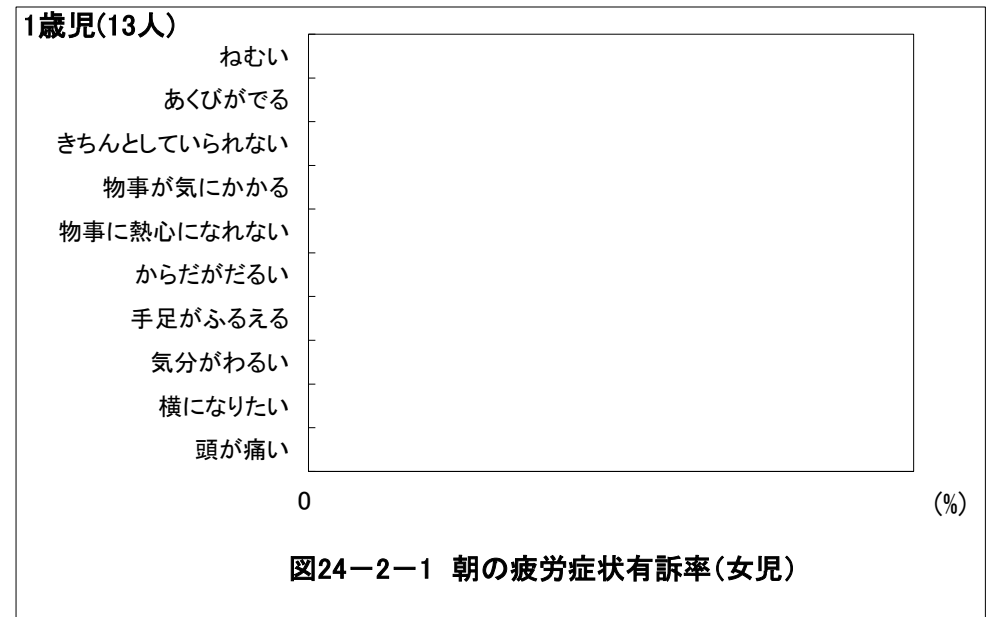
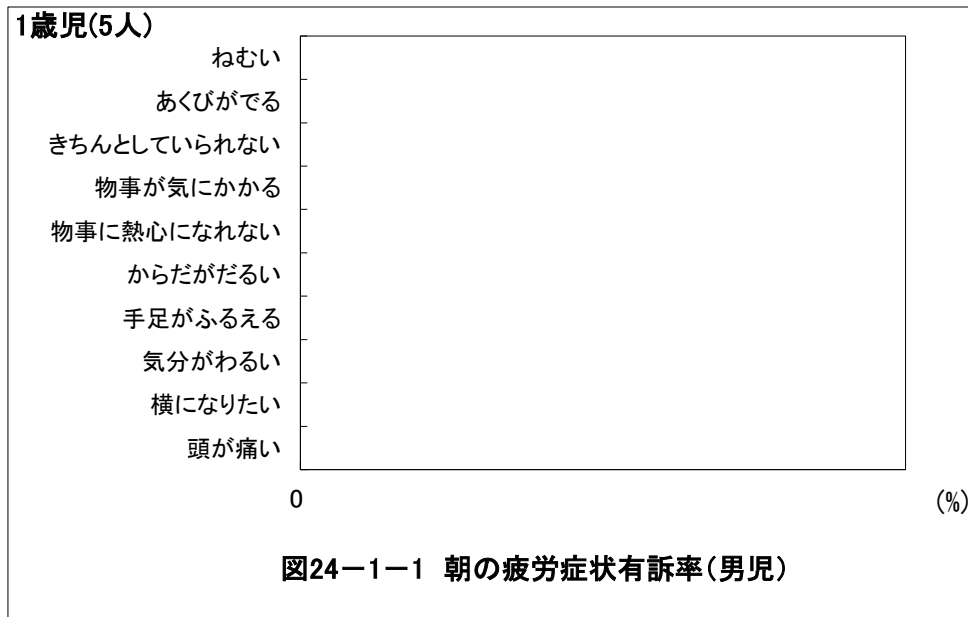
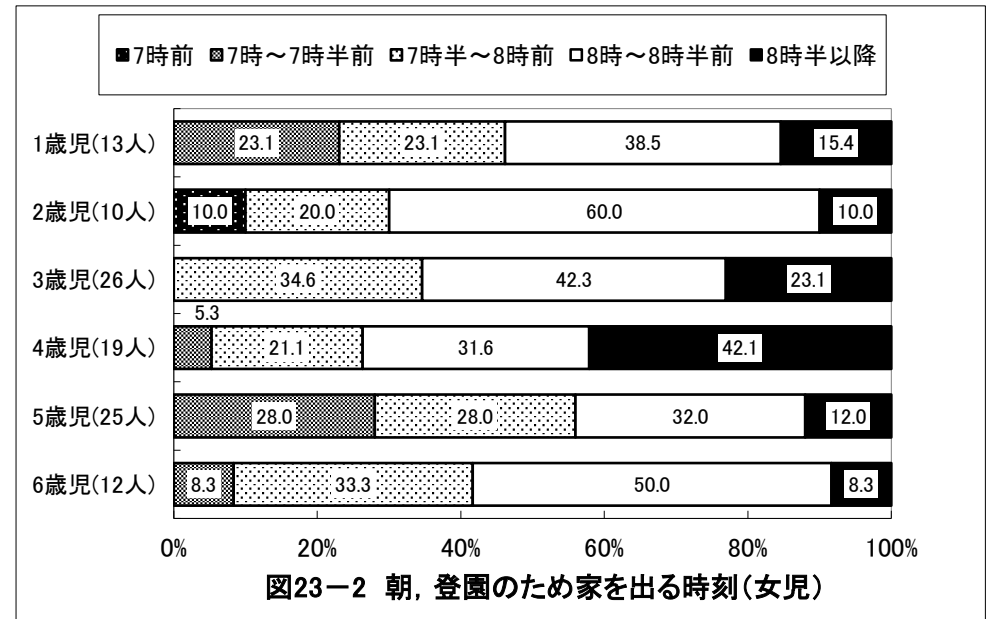
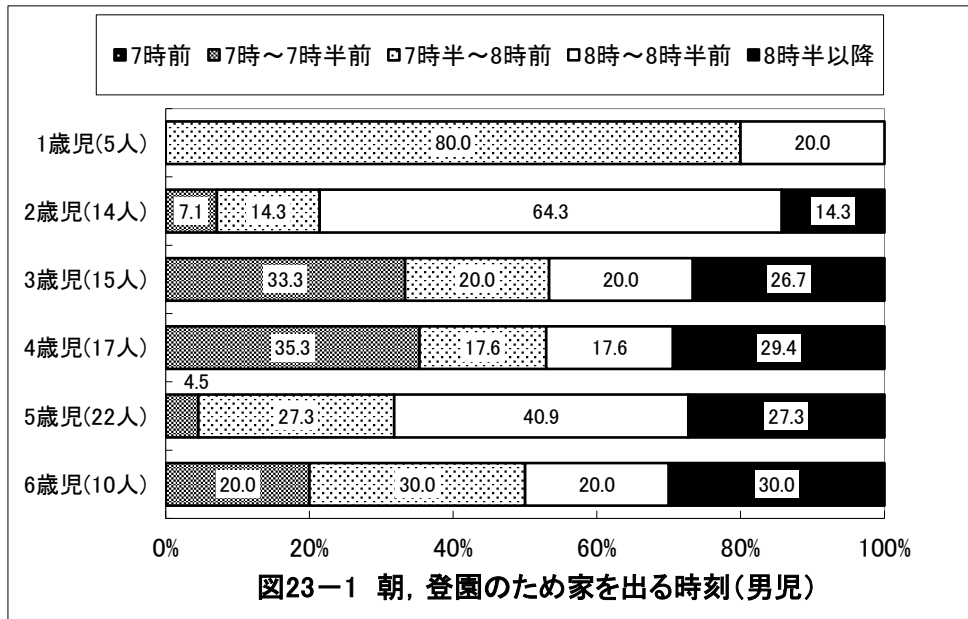

京都府京田辺市 保育所(園)

2歳児(14人)



図24-1-2 朝の疲労症状有訴率(男児)

2歳児(10人)

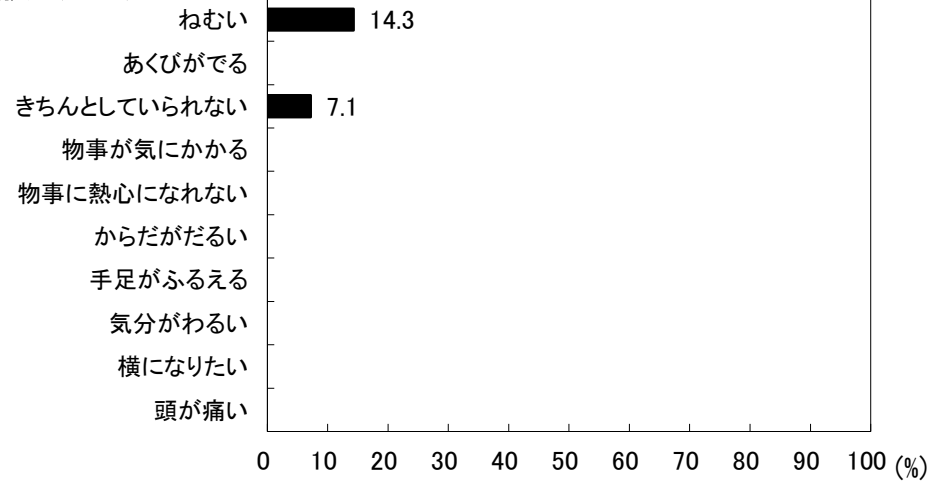

図24-2-2 朝の疲労症状有訴率(女児)

3歳児(15人)

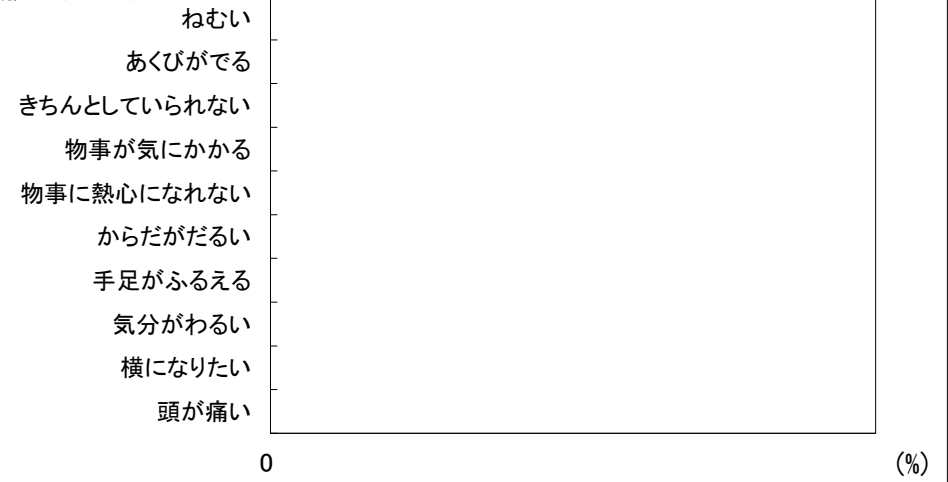

図24-1-3 朝の疲労症状有訴率(男児)

3歳児(26人)

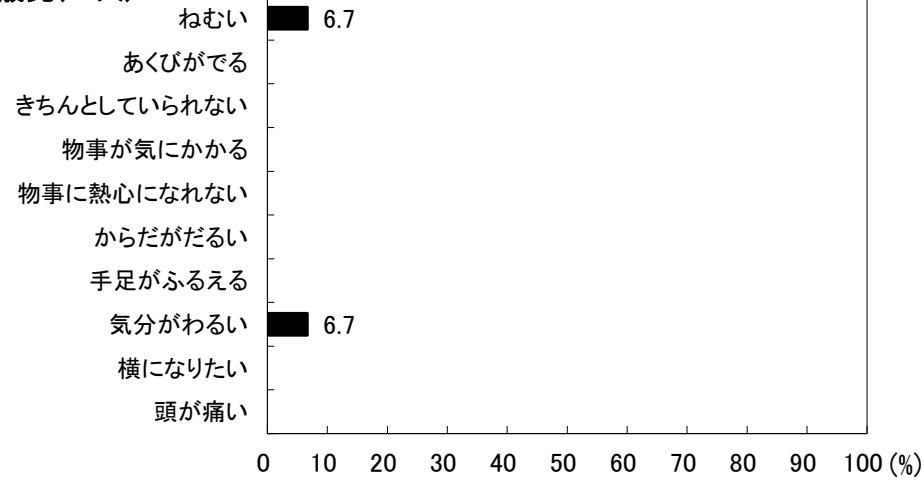

図24-2-3 朝の疲労症状有訴率(女児)

京都府京田辺市 保育所(園)



図24-1-4 朝の疲労症状有訴率(男児)

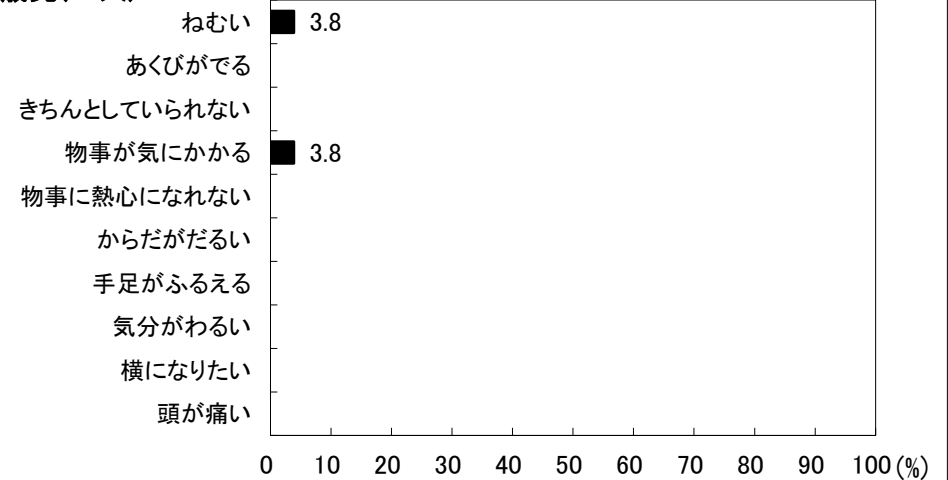

図24-2-4 朝の疲労症状有訴率(女児)

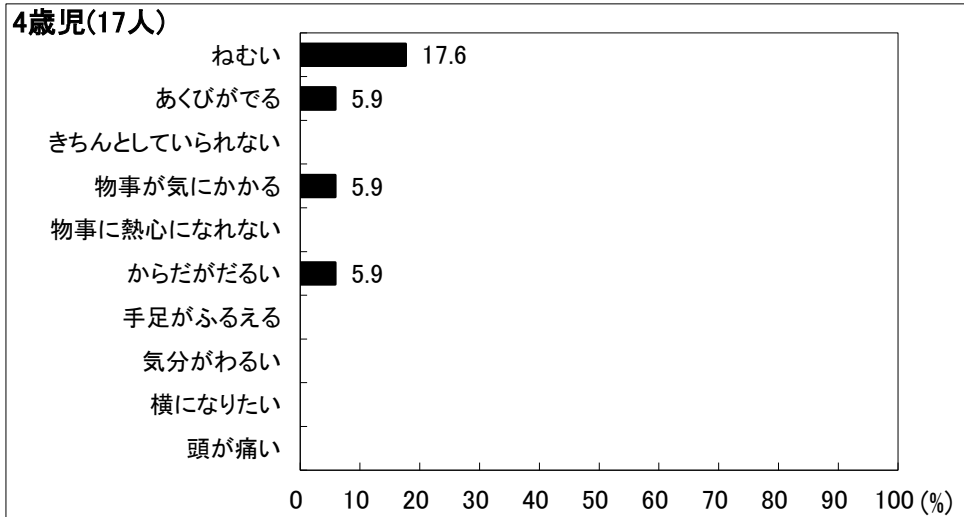

図24-1-5 朝の疲労症状有訴率(男児)

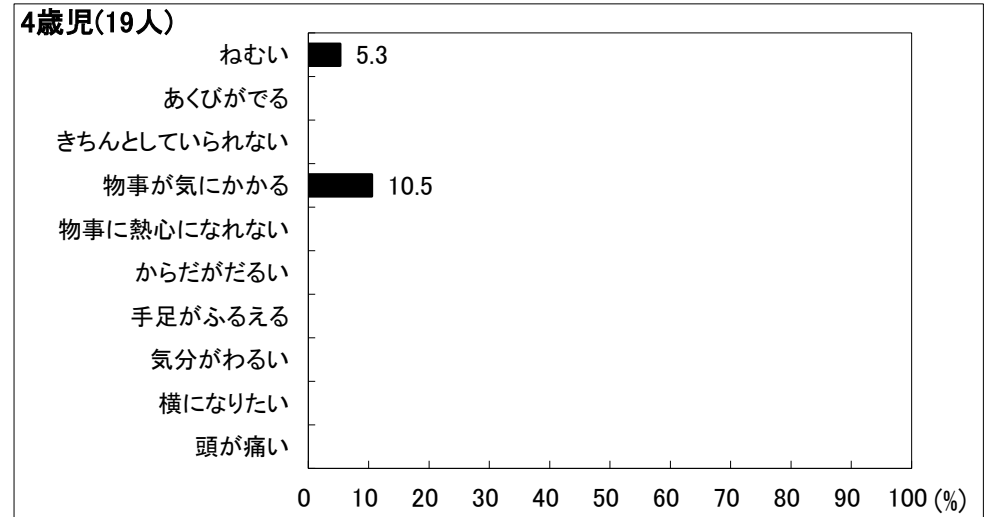

図24-2-5 朝の疲労症状有訴率(女児)

京都府京田辺市 保育所(園)

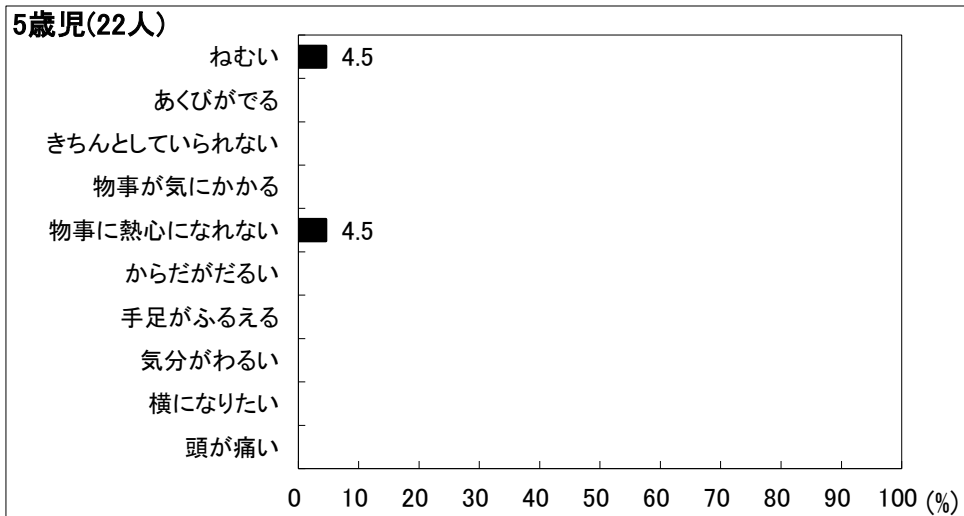

京都府京田辺市 保育所(園)

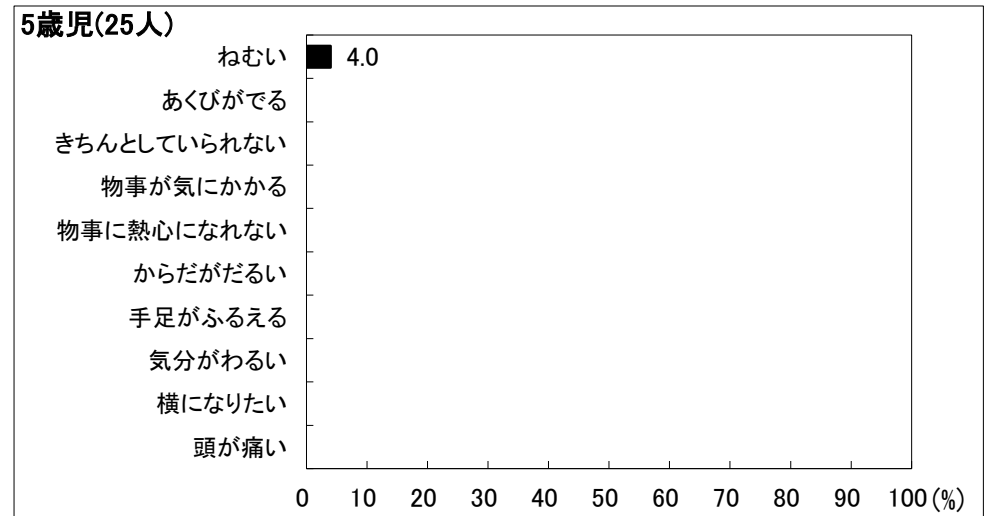
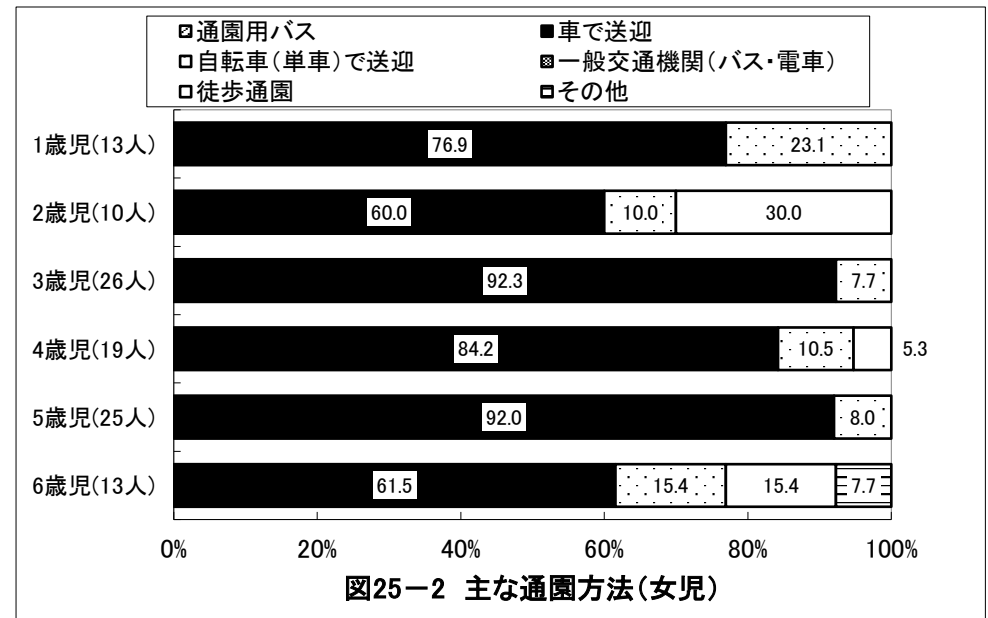
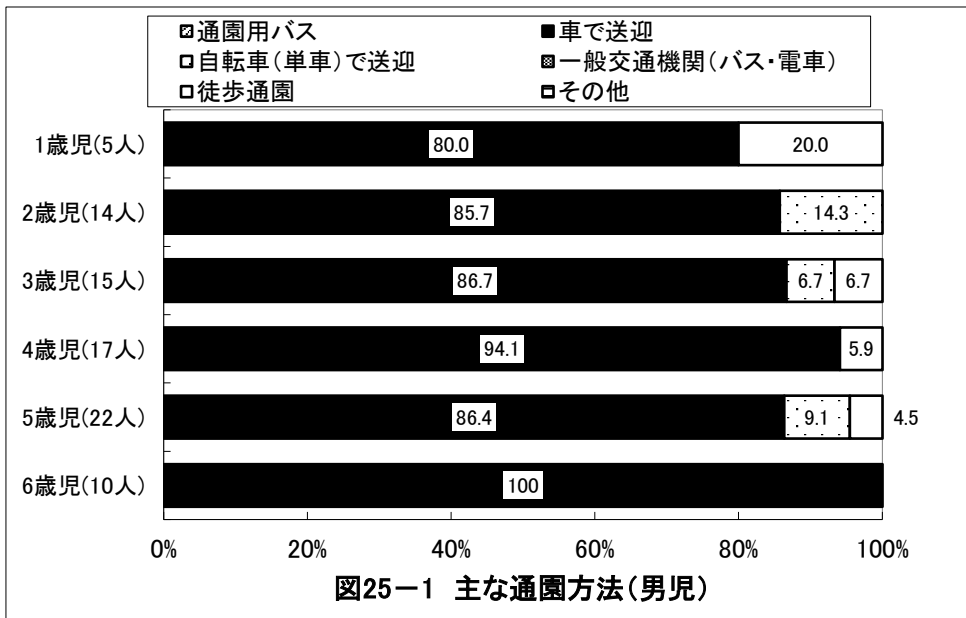
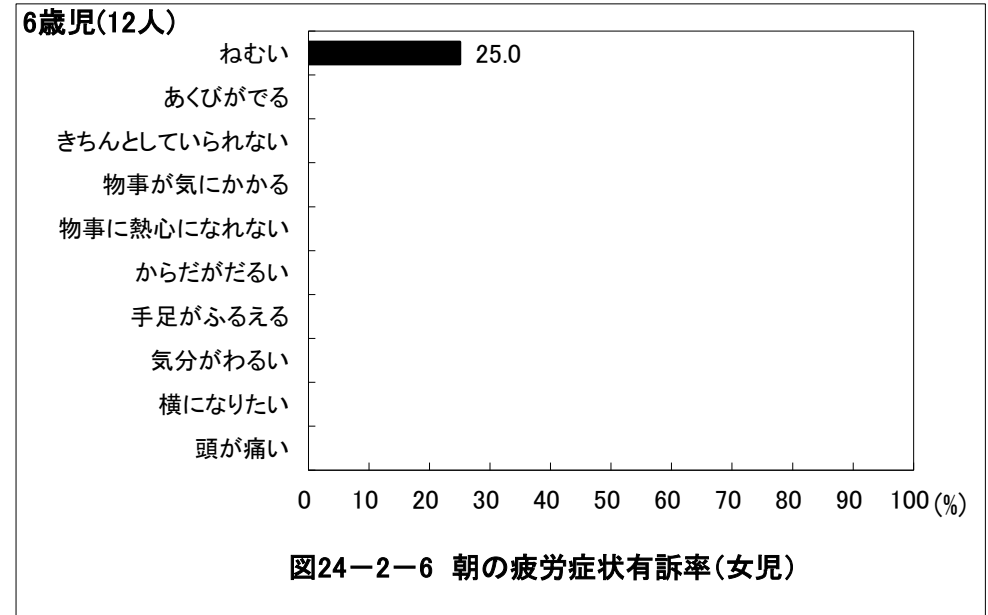
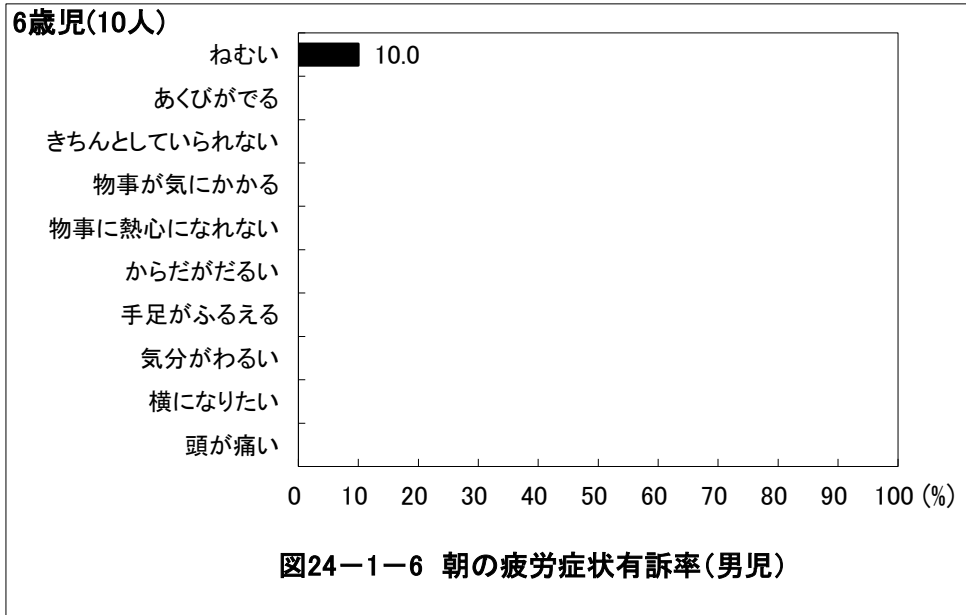
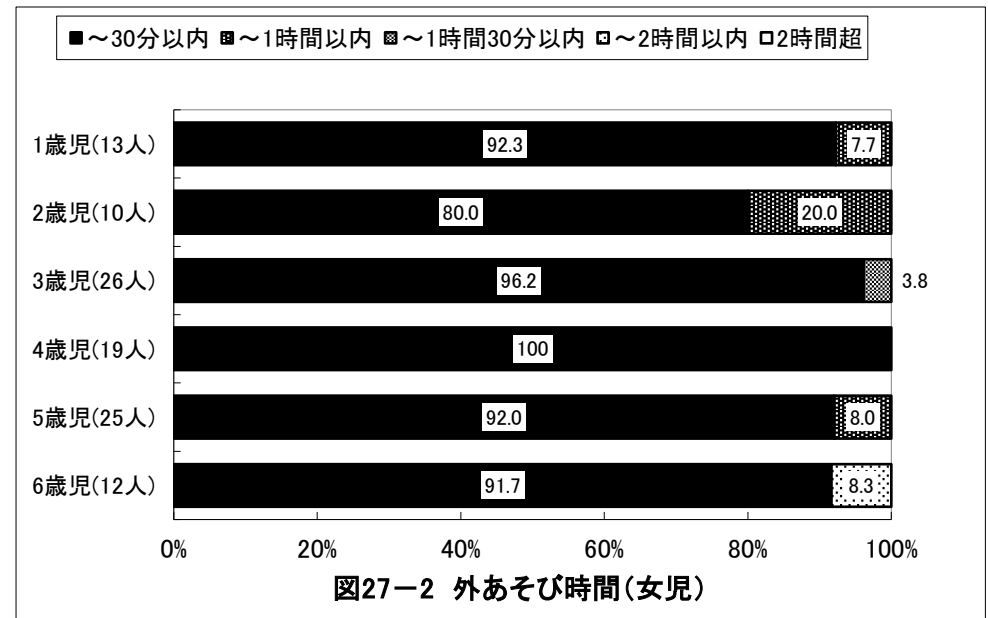
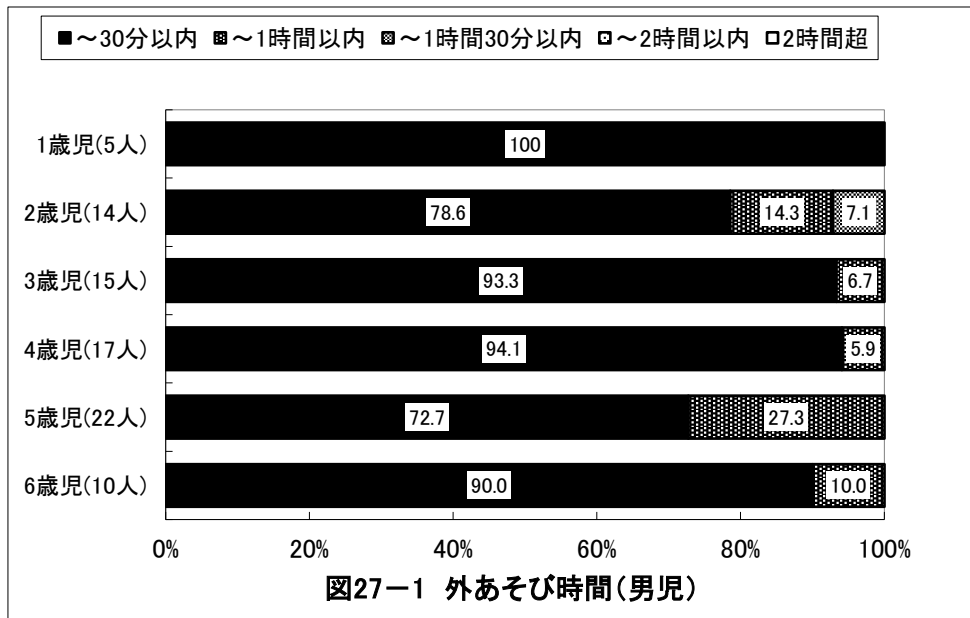
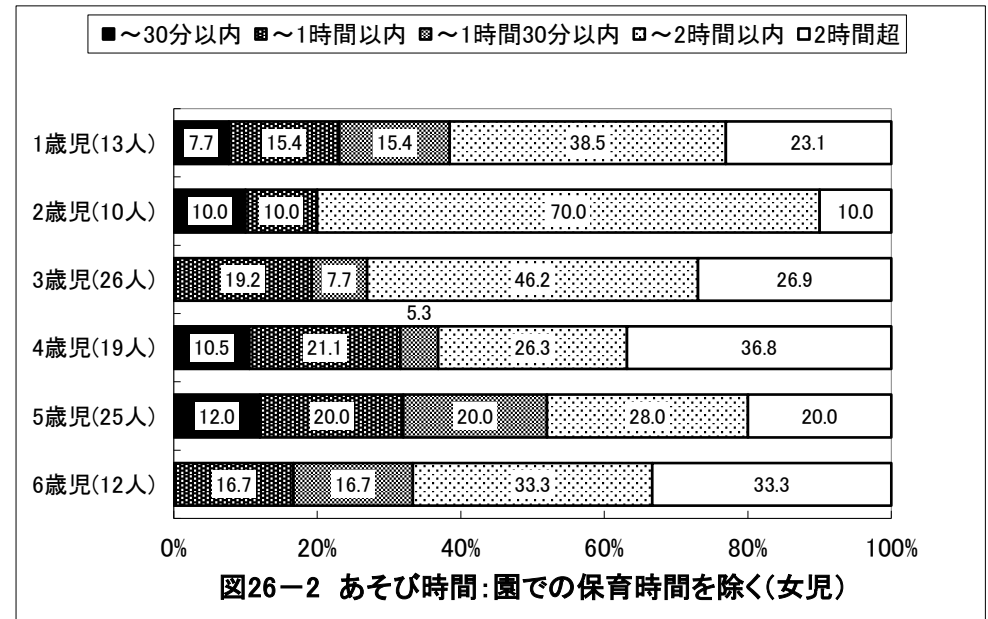
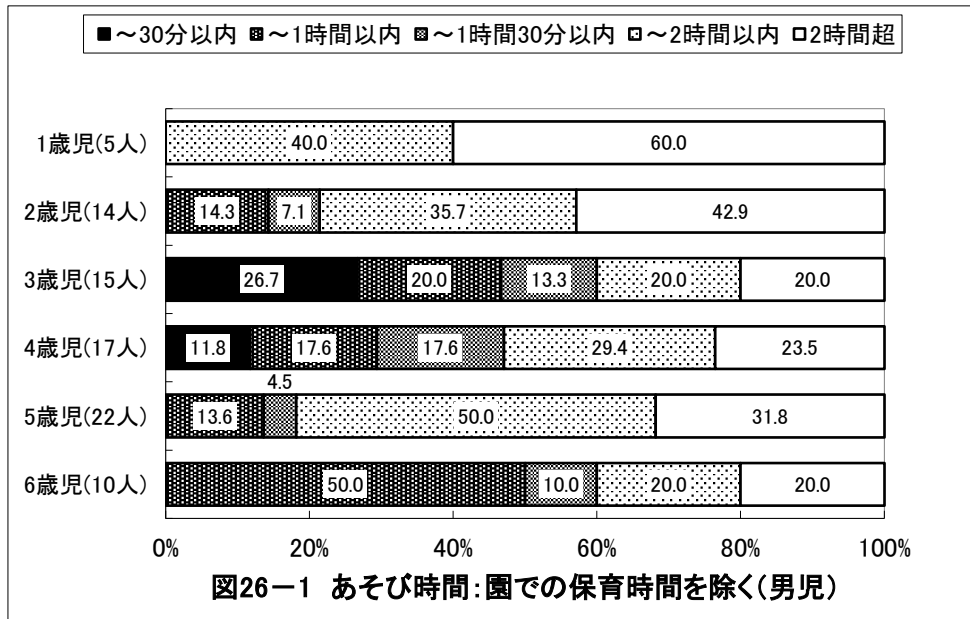

京都府京田辺市 保育所(園)

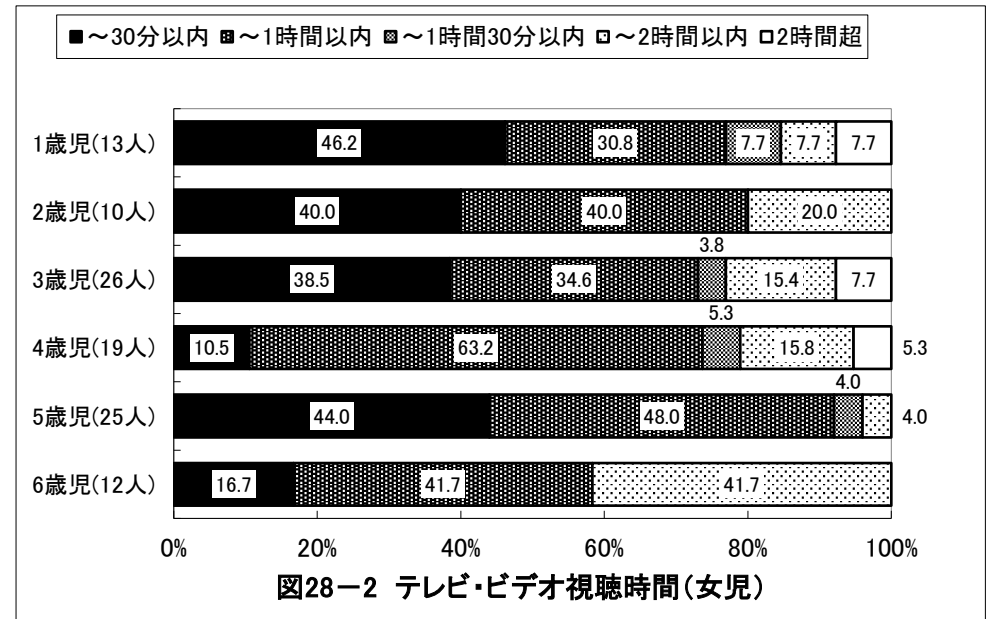
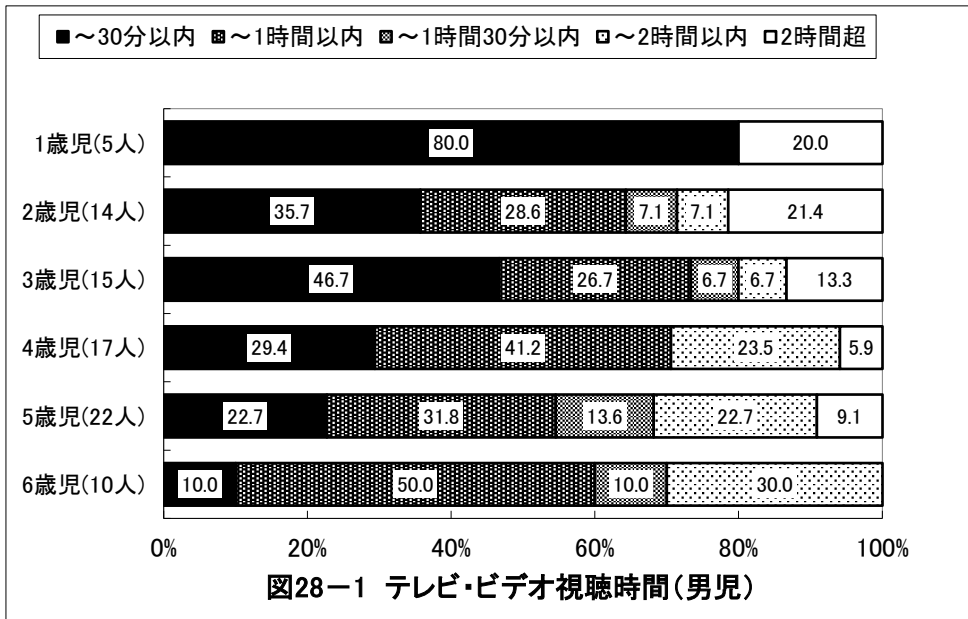

京都府京田辺市 保育所(園)

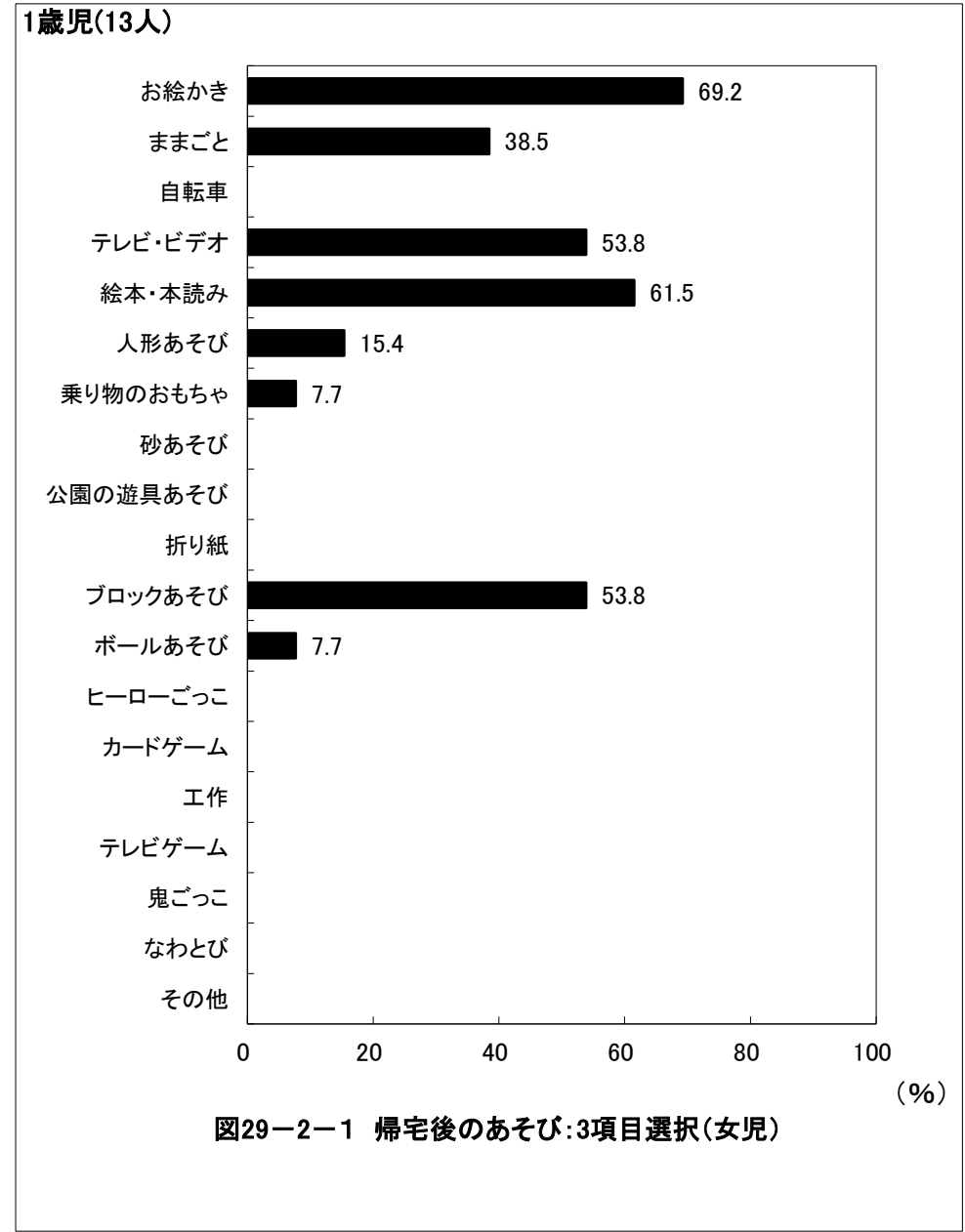
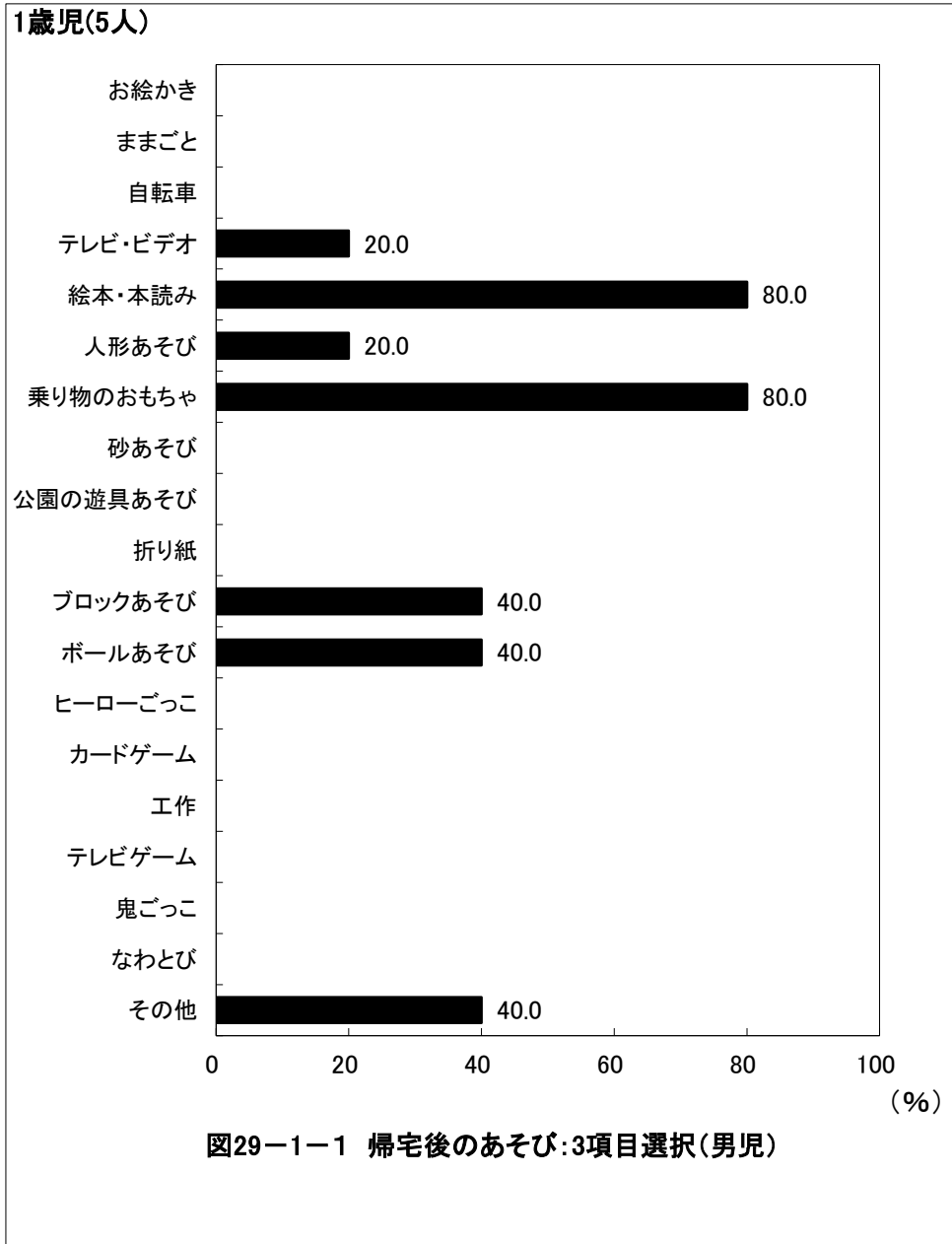

京都府京田辺市 保育所(園)

2歳児(14人)



図29-1-2 帰宅後のあそび:3項目選択(男児)

2歳児(10人)

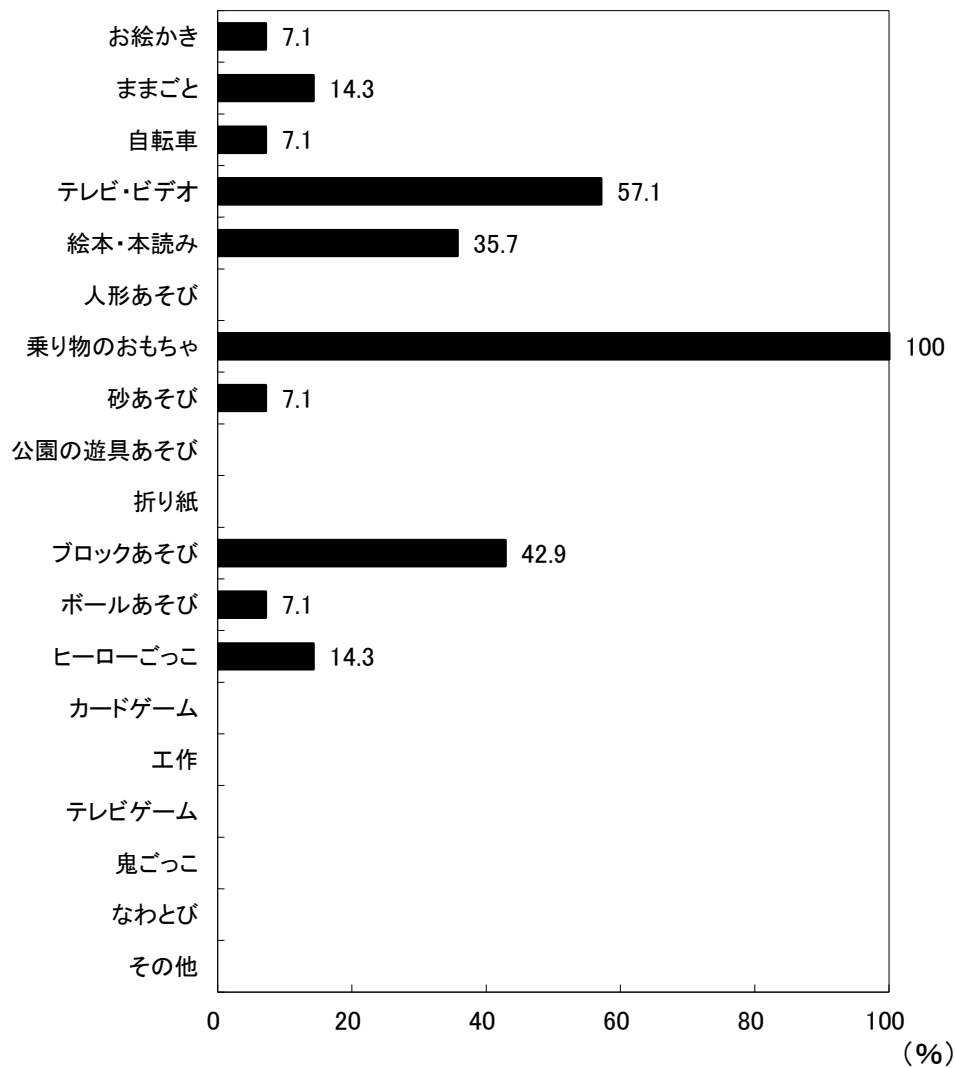

図29-2-2 帰宅後のあそび:3項目選択(女児)

京都府京田辺市 保育所(園)

3歳児(15人)

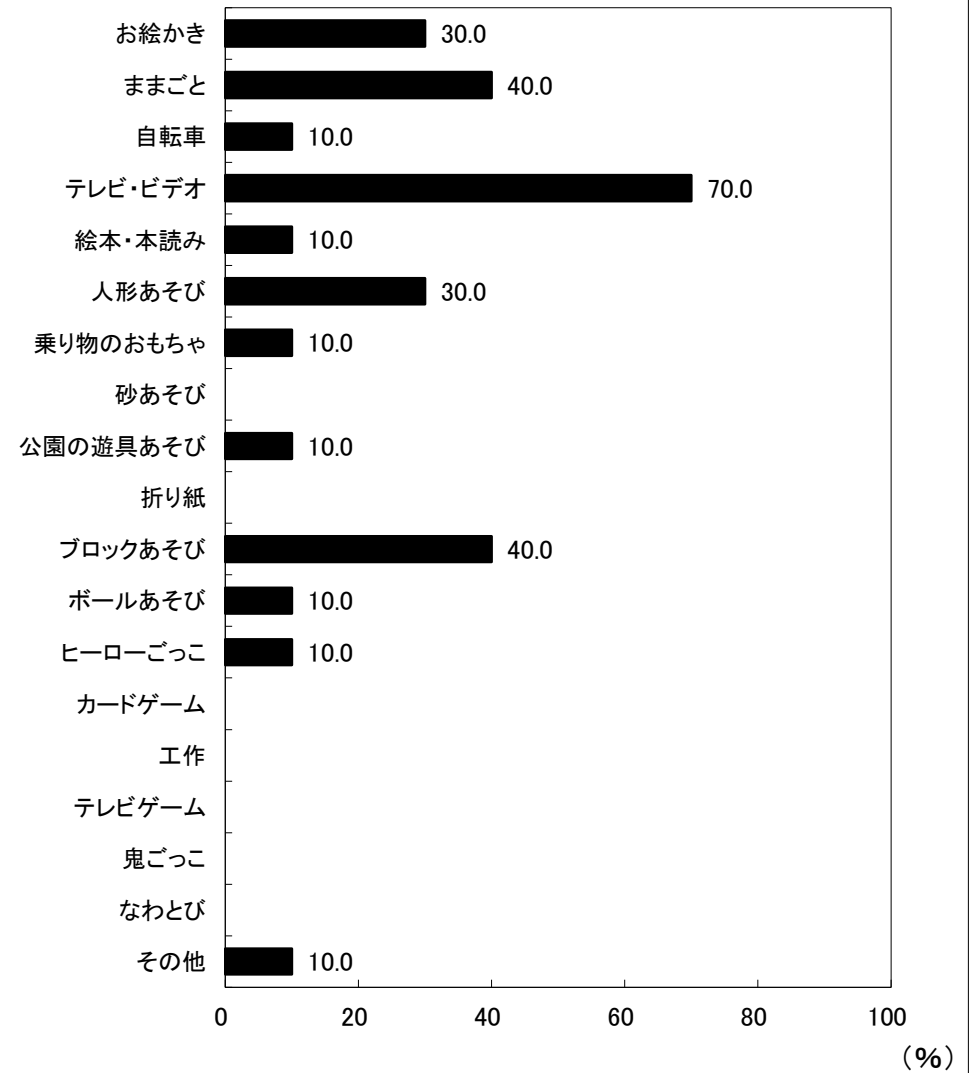

図29-1-3 帰宅後のあそび:3項目選択(男児)

(%)

3歳児(26人)

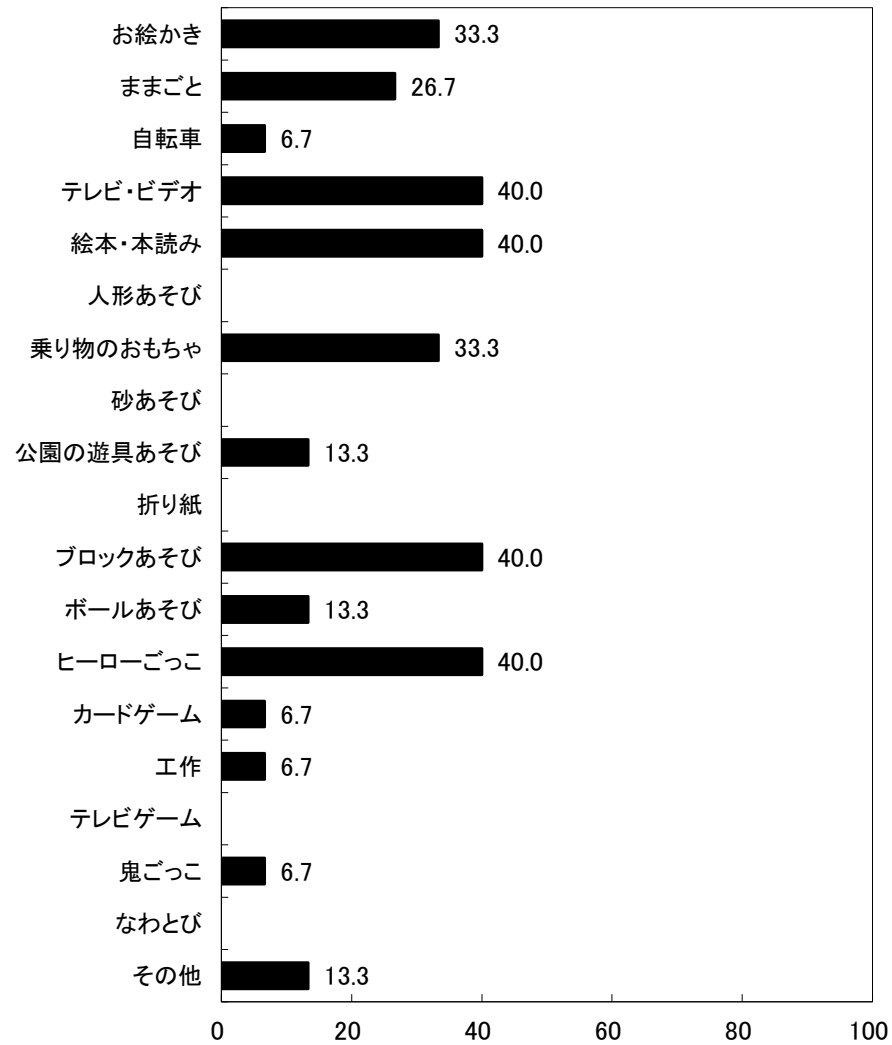

図29-2-3 帰宅後のあそび:3項目選択(女児)

(%)

京都府京田辺市 保育所(園)

4歳児(17人)

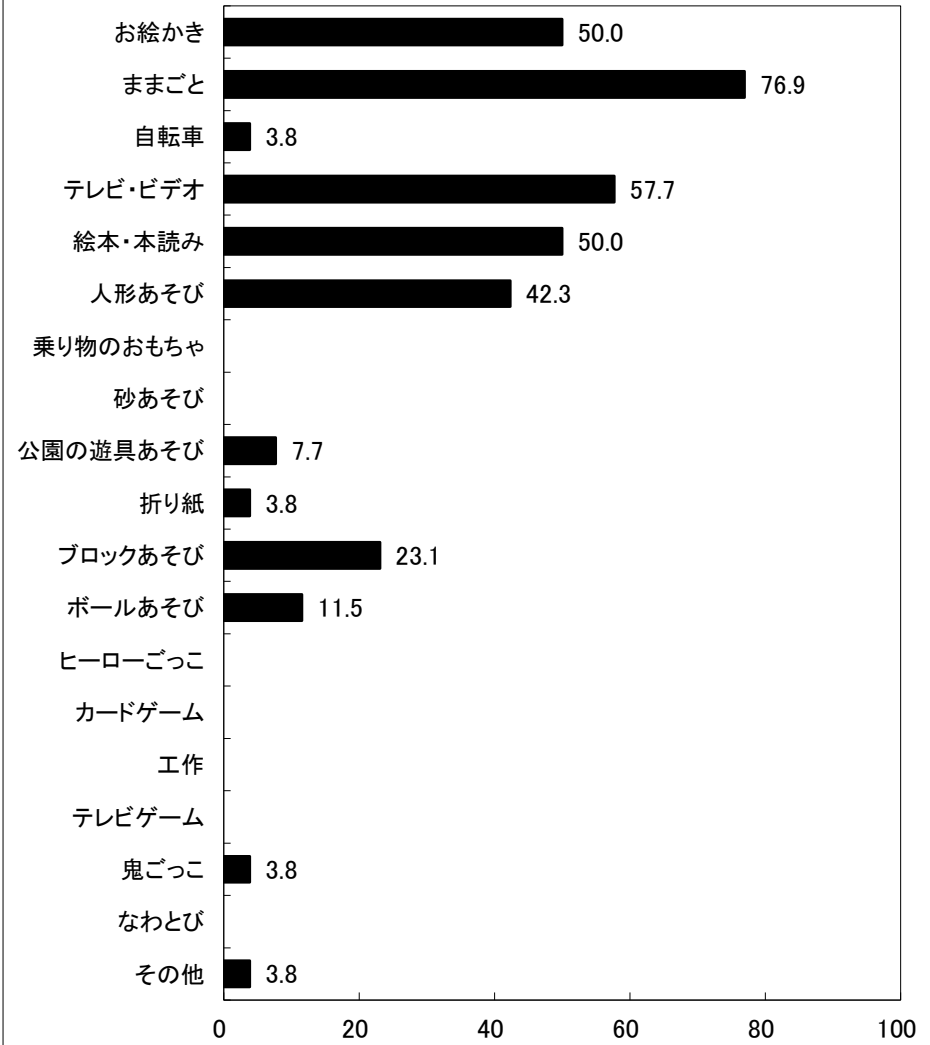

図29-1-4 帰宅後のあそび:3項目選択(男児)

(%)

4歳児(19人)

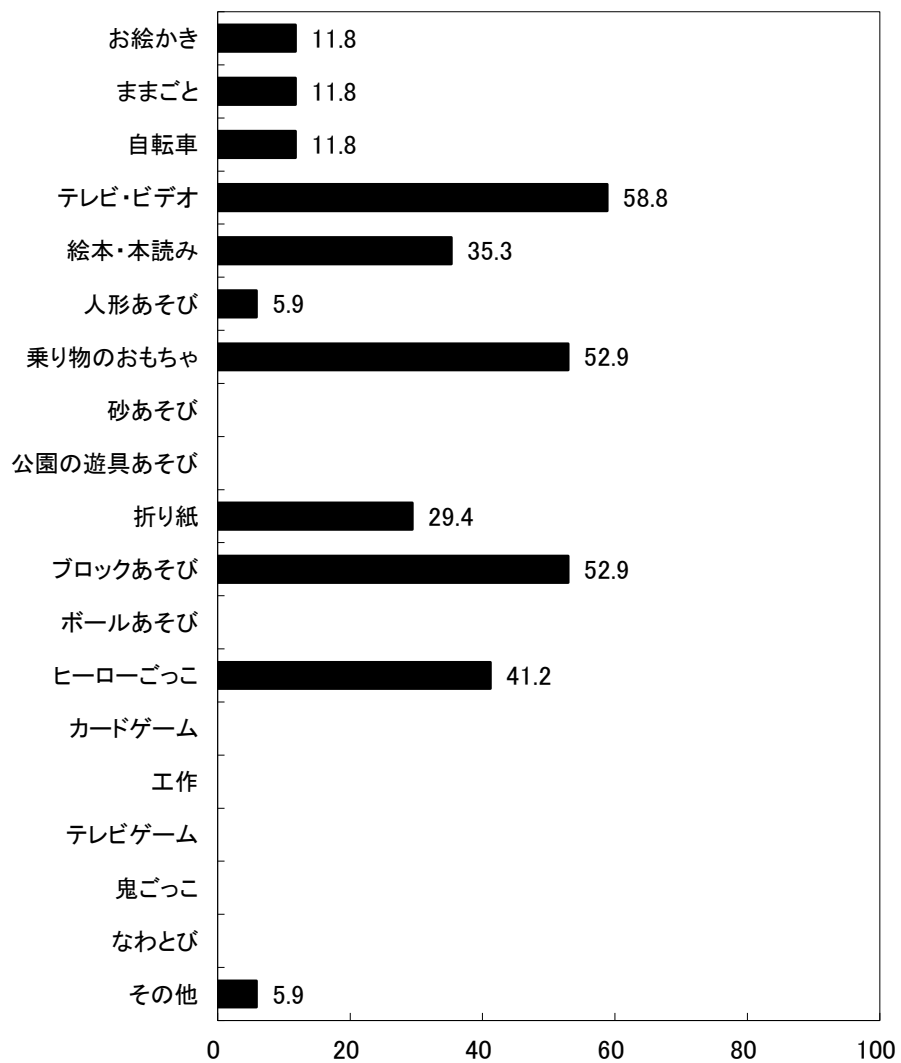

図29-2-4 帰宅後のあそび:3項目選択(女児)

(%)

京都府京田辺市 保育所(園)

5歳児(22人)

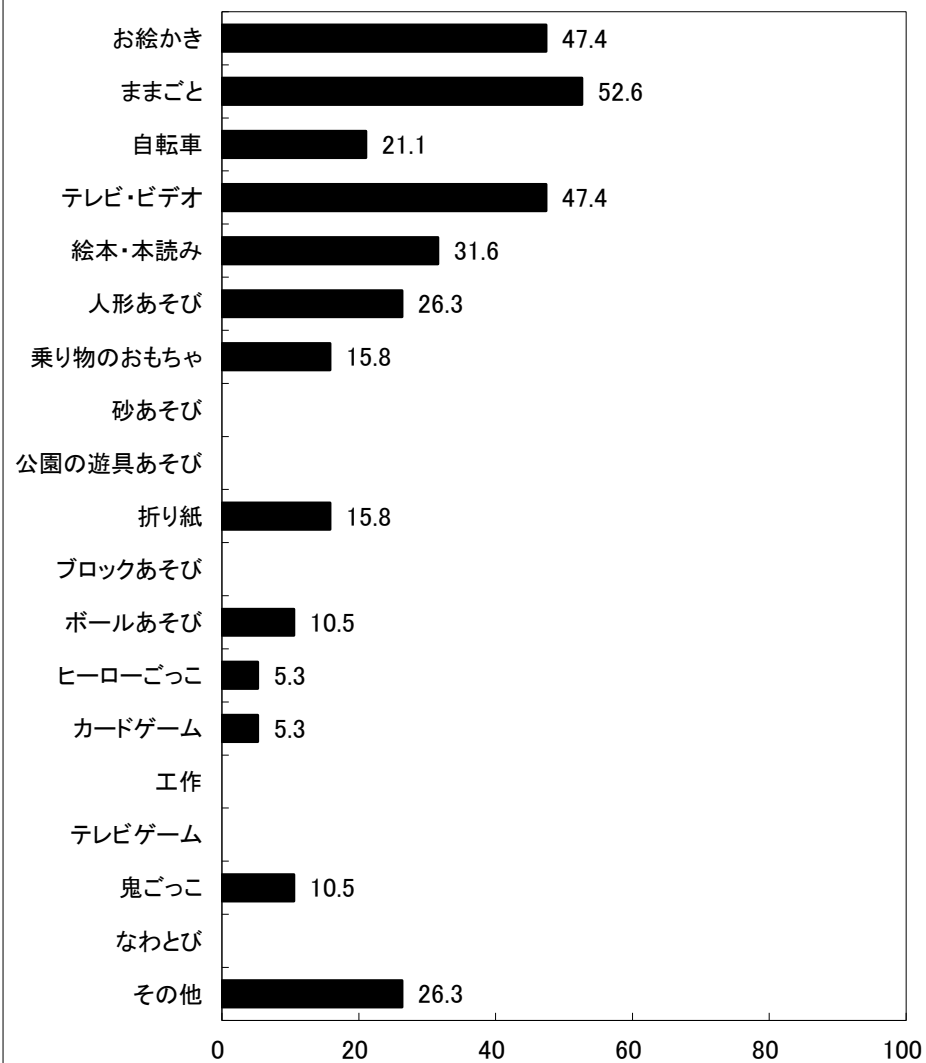

図29-1-5 帰宅後のあそび:3項目選択(男児) (%)

5歳児(25人)

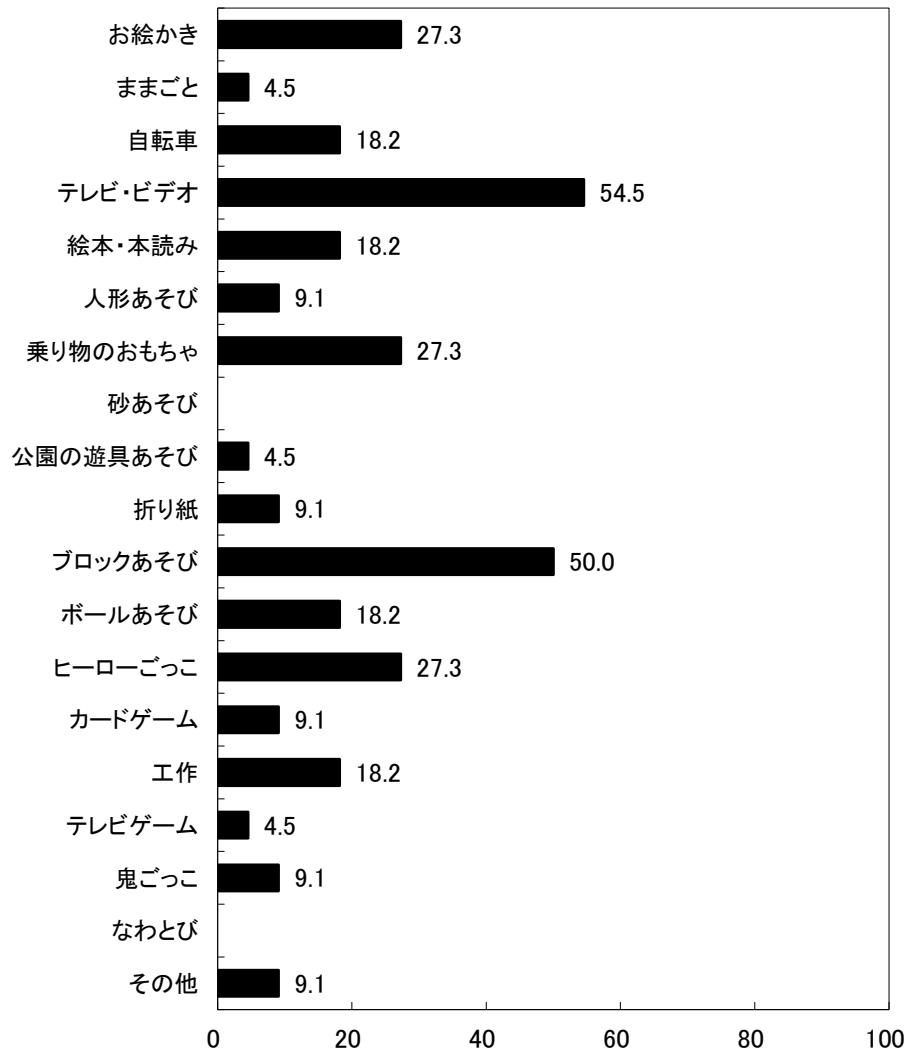

図29-2-5 帰宅後のあそび:3項目選択(女児) (%)

京都府京田辺市 保育所(園)

6歳児(10人)

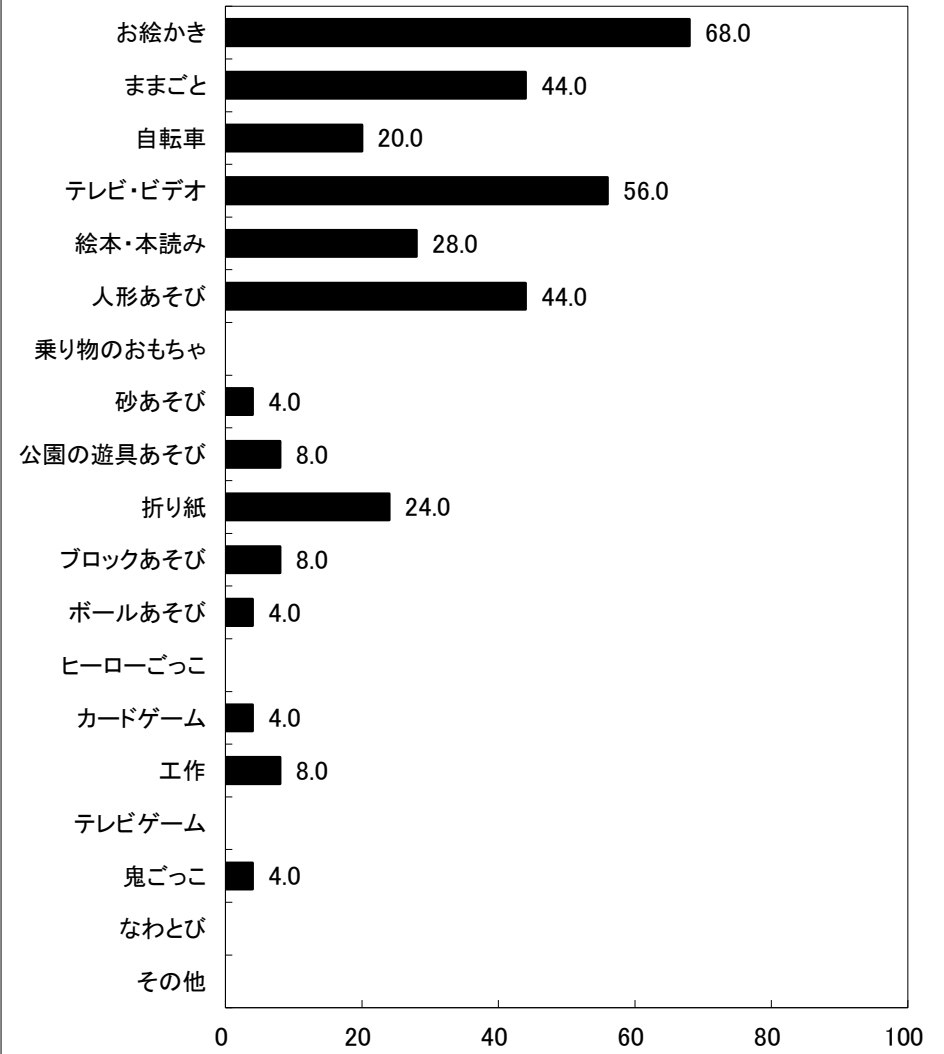
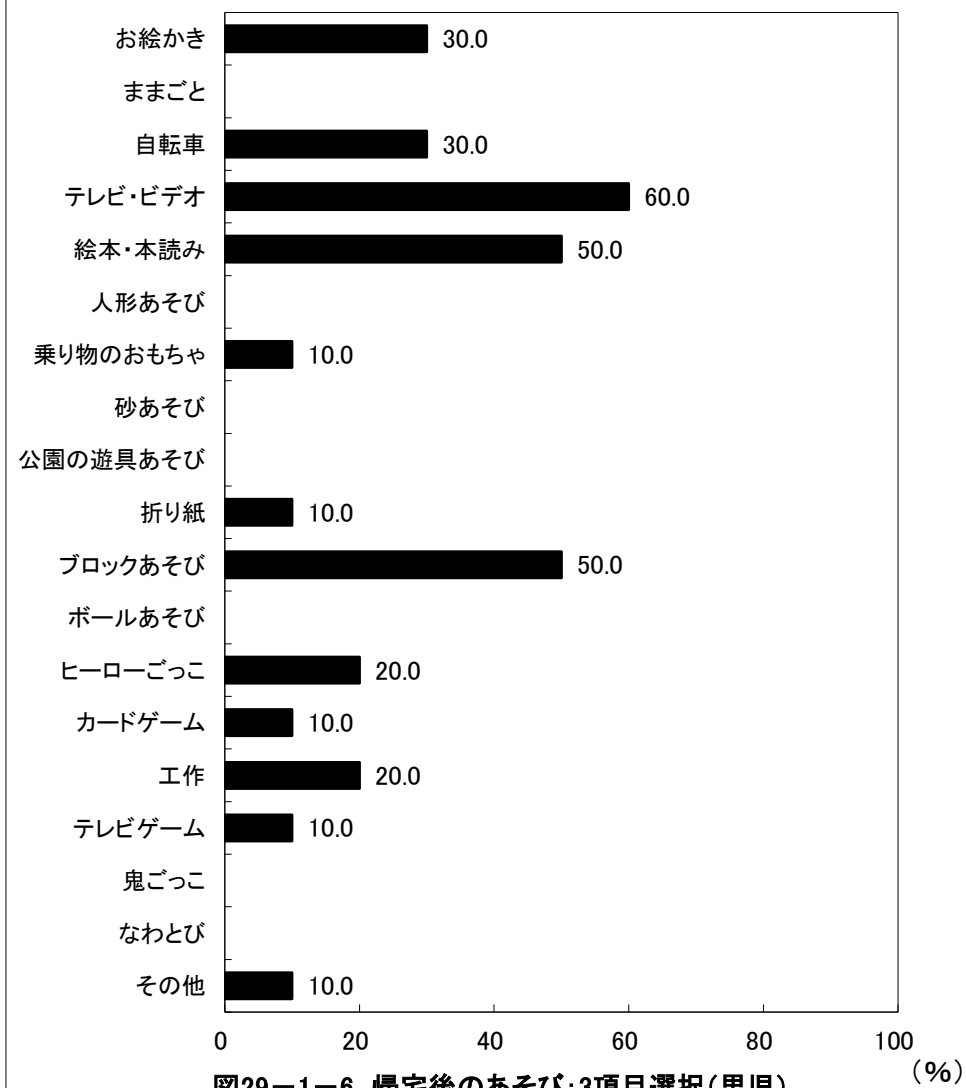

6歳児(12人)

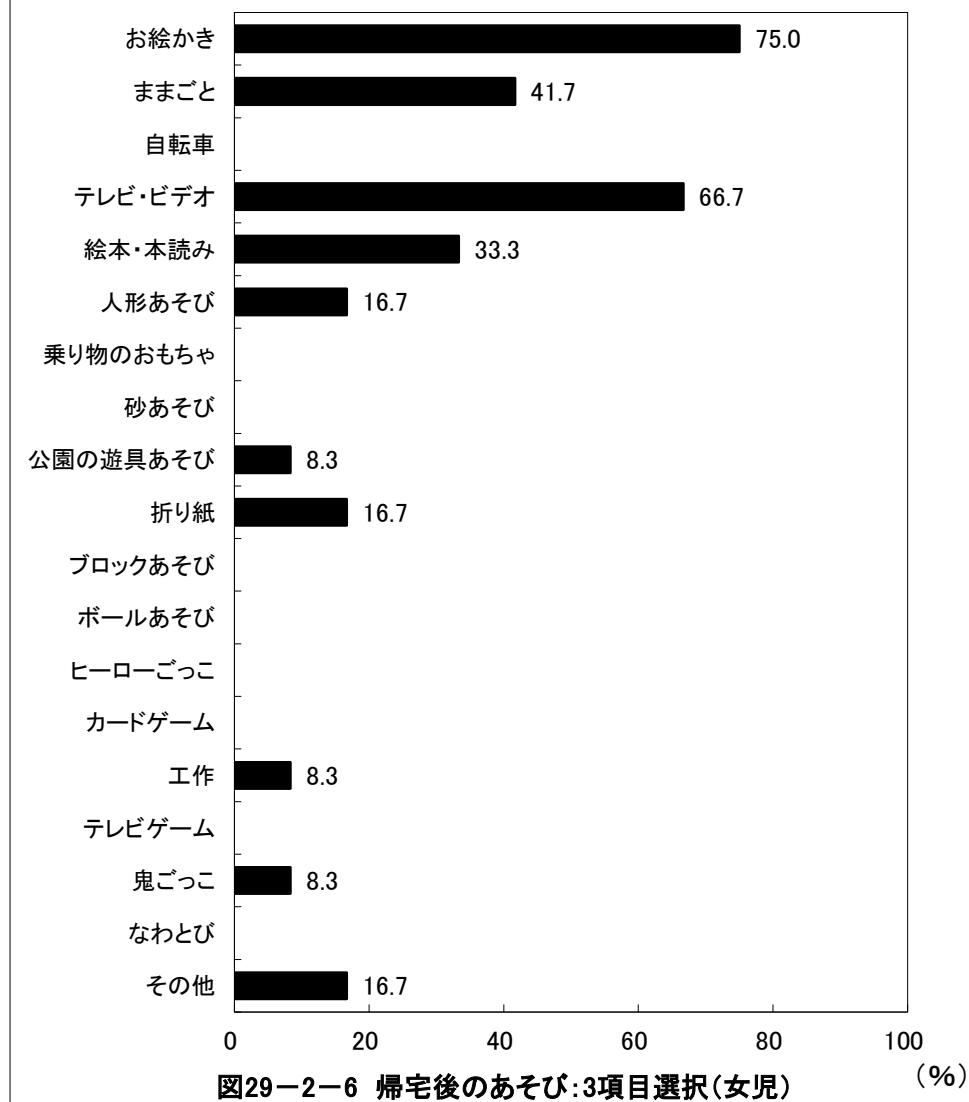

京都府京田辺市 保育所(園)

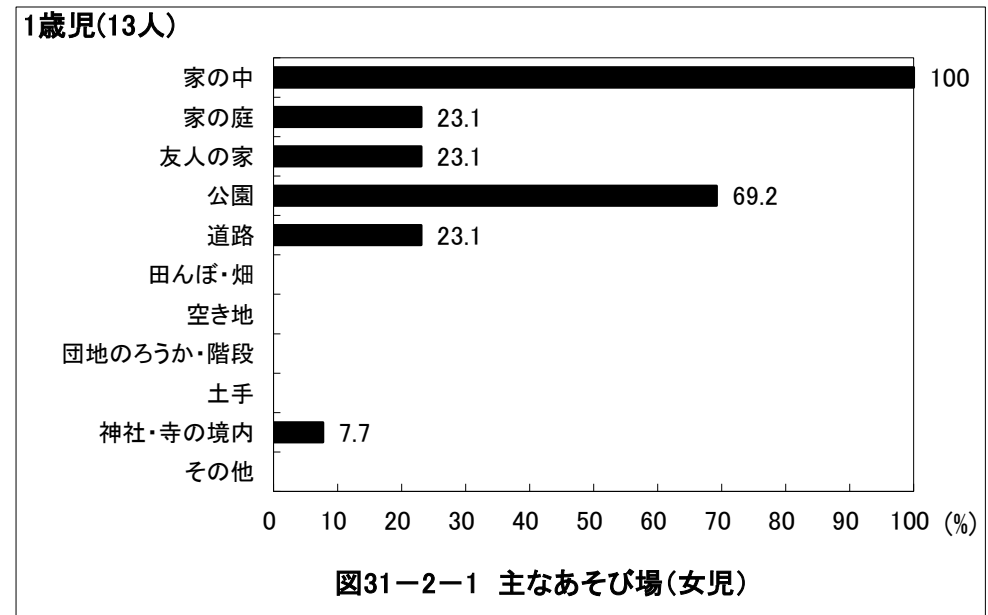
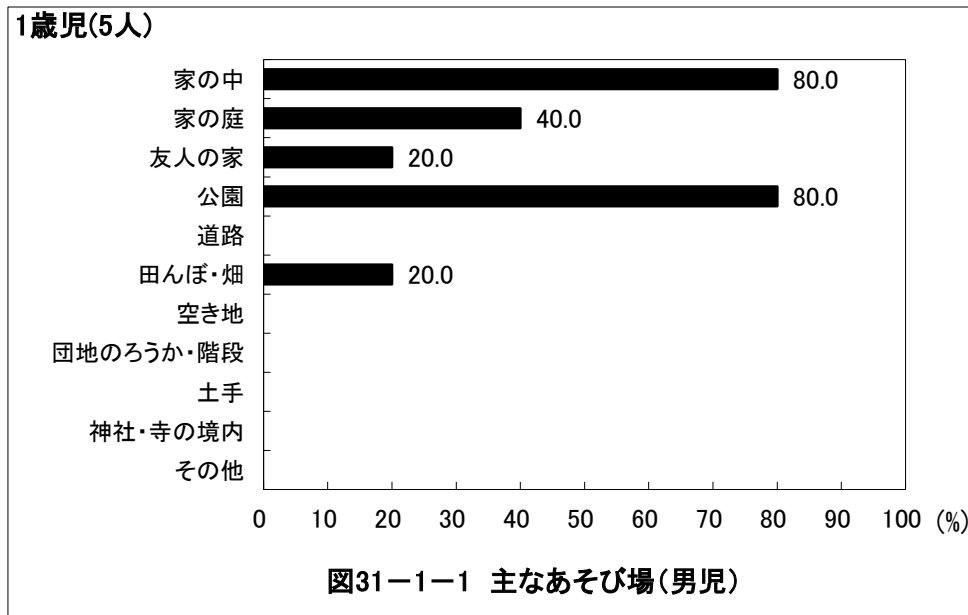
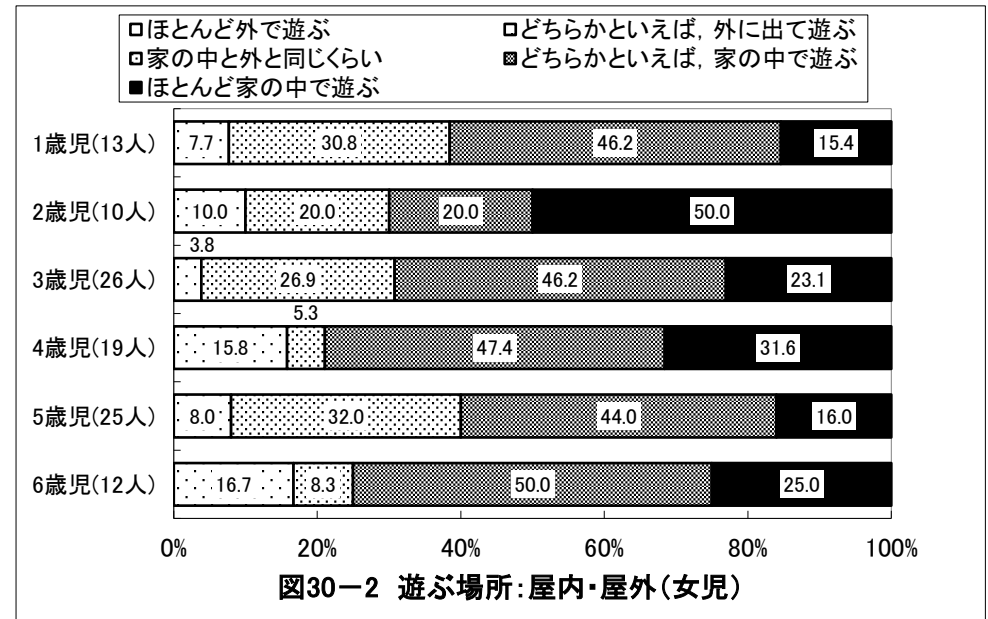
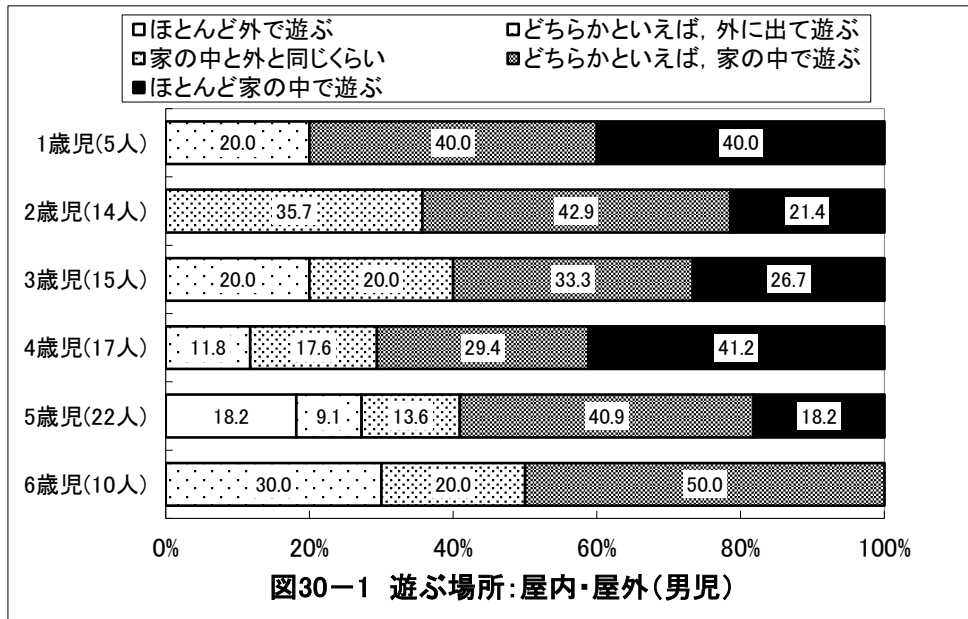

京都府京田辺市 保育所(園)

2歳児(14人)



図31-1-2 主なあそび場(男児)

2歳児(10人)

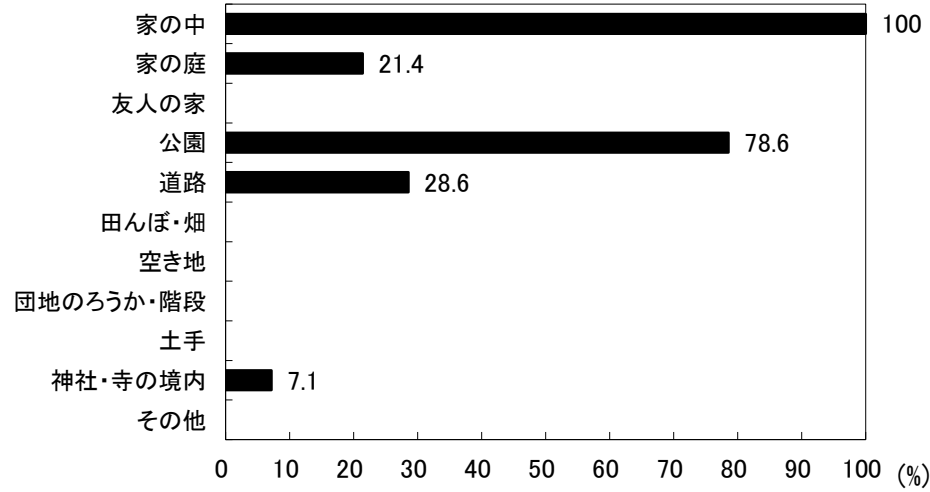

図31-2-2 主なあそび場(女児)

3歳児(15人)

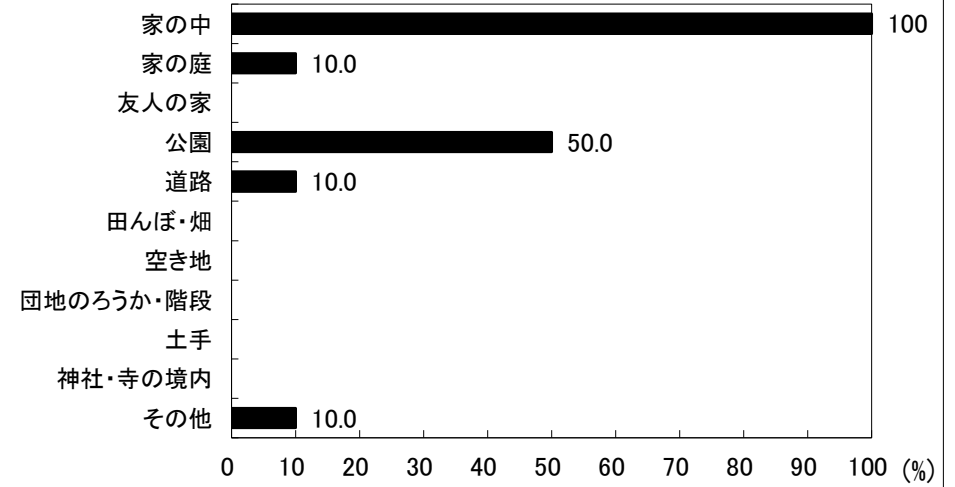

図31-1-3 主なあそび場(男児)

3歳児(26人)

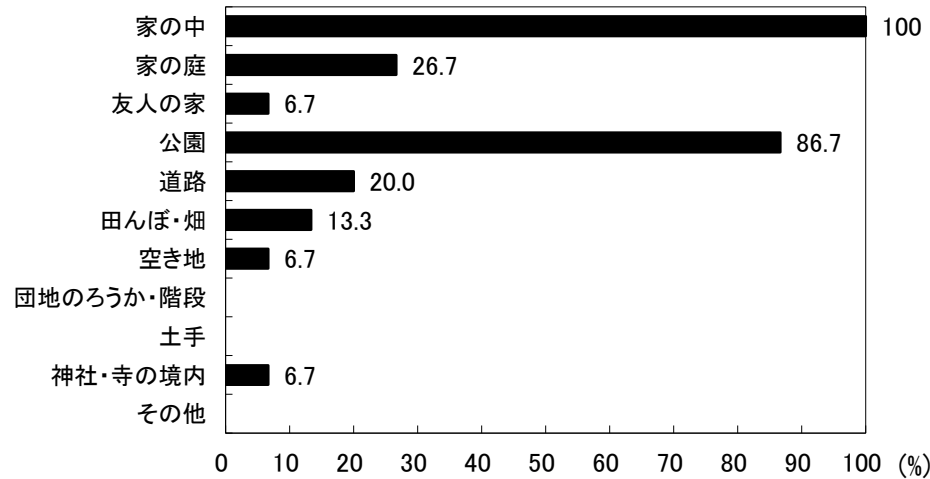

図31-2-3 主なあそび場(女児)

京都府京田辺市 保育所(園)

4歳児(17人)

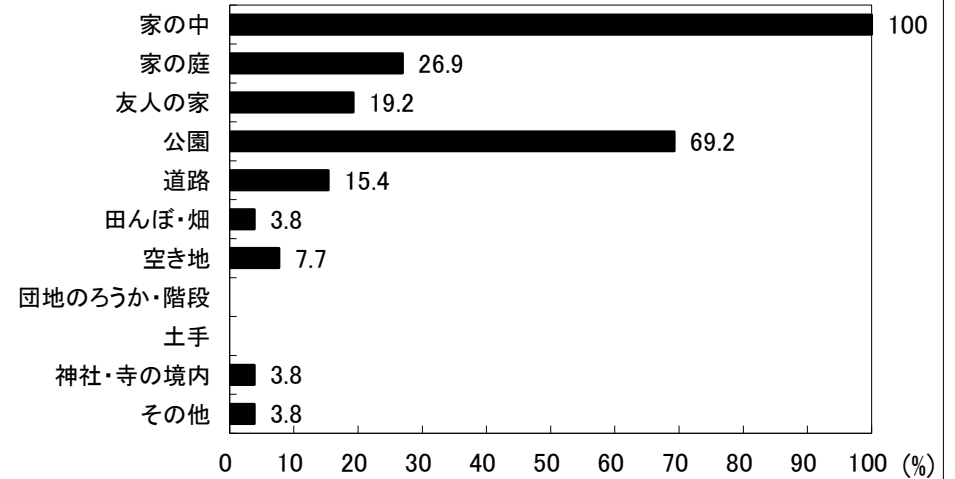

図31-1-4 主なあそび場(男児)

4歳児(19人)

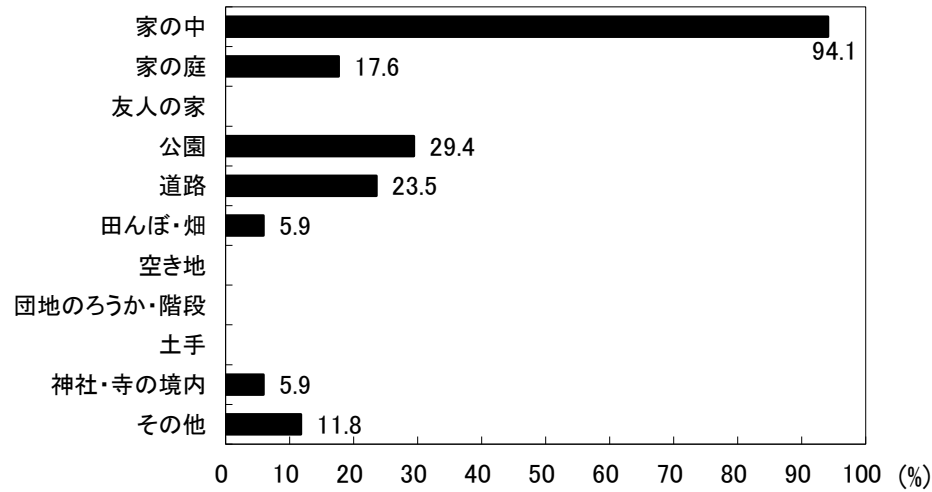

図31-2-4 主なあそび場(女児)

5歳児(22人)

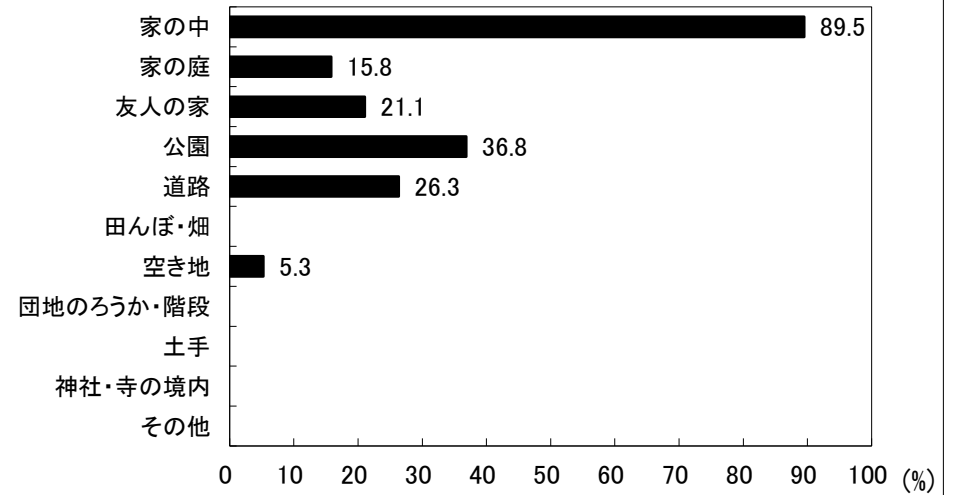

図31-1-5 主なあそび場(男児)

5歳児(25人)

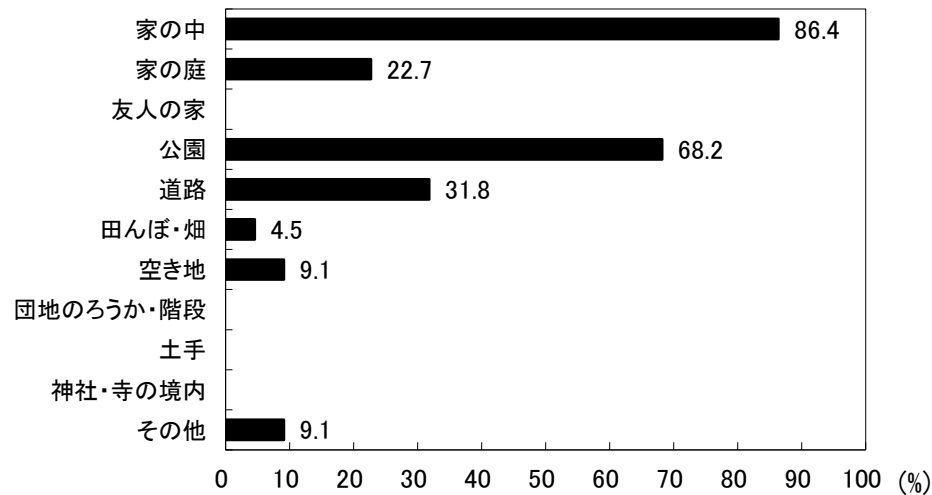

図31-2-5 主なあそび場(女児)

京都府京田辺市 保育所(園)

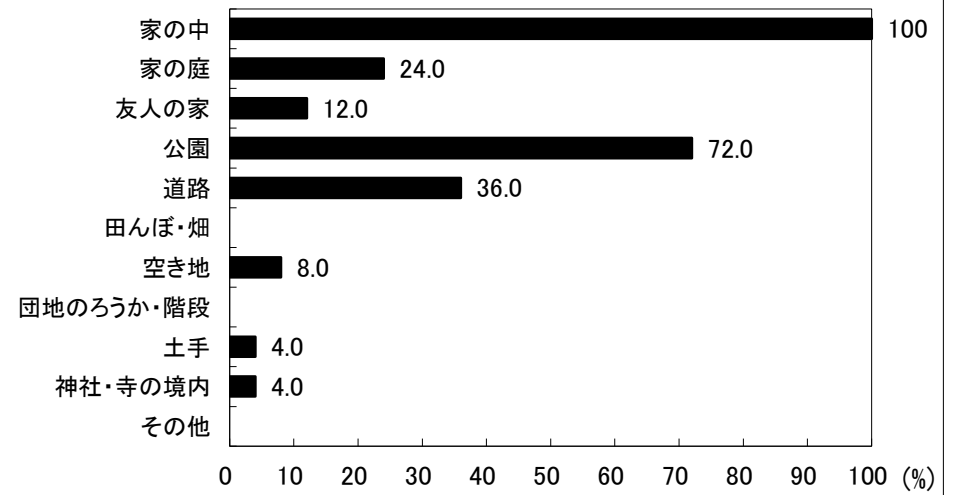
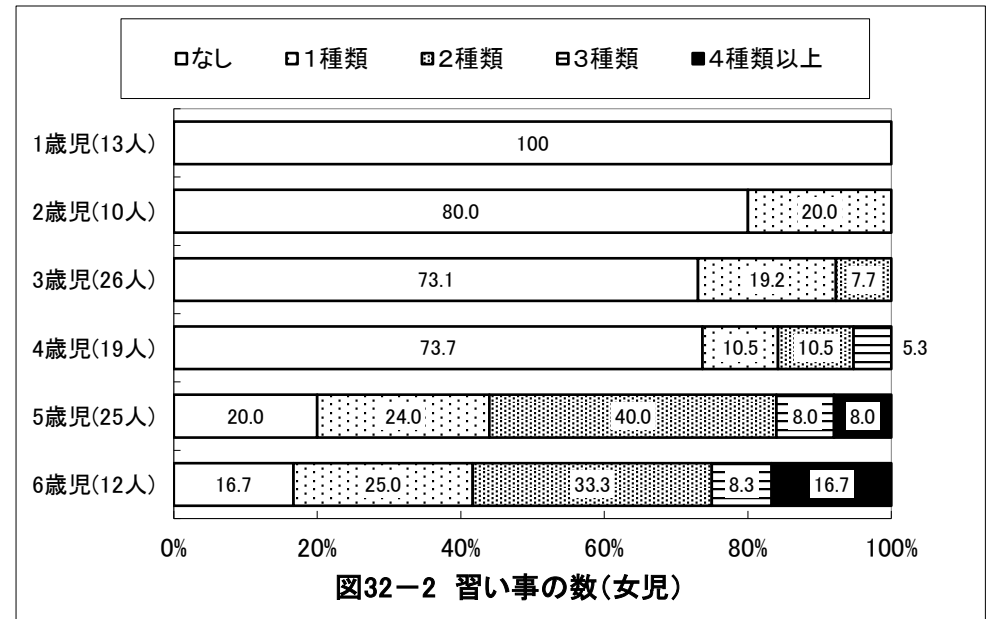
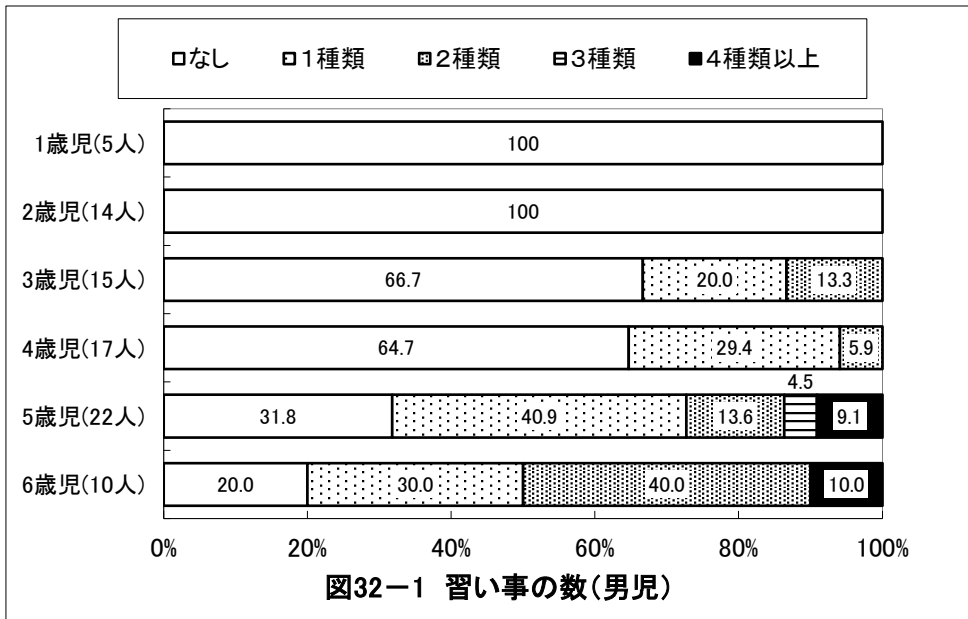
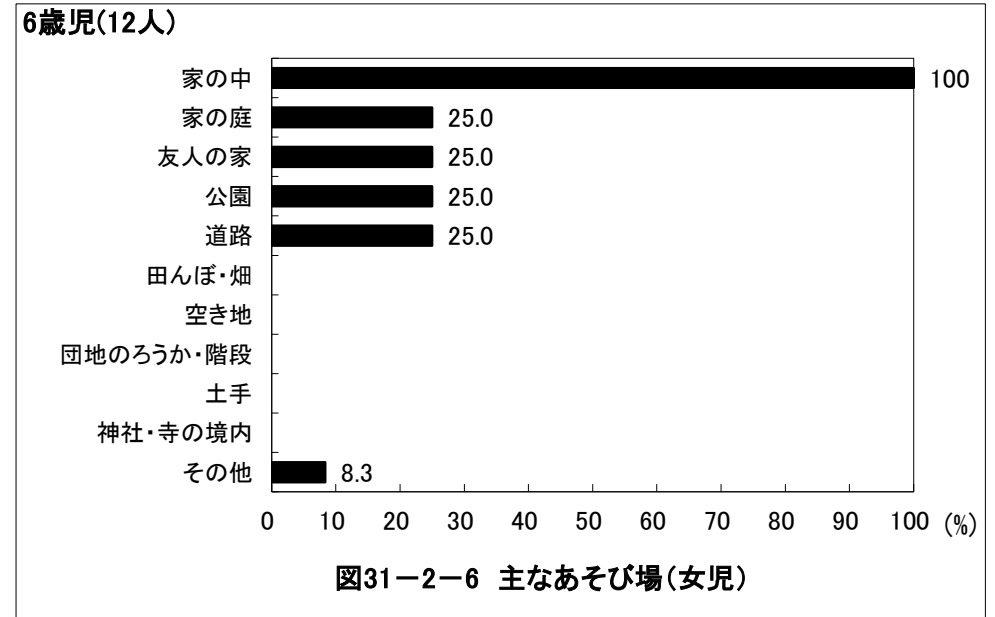
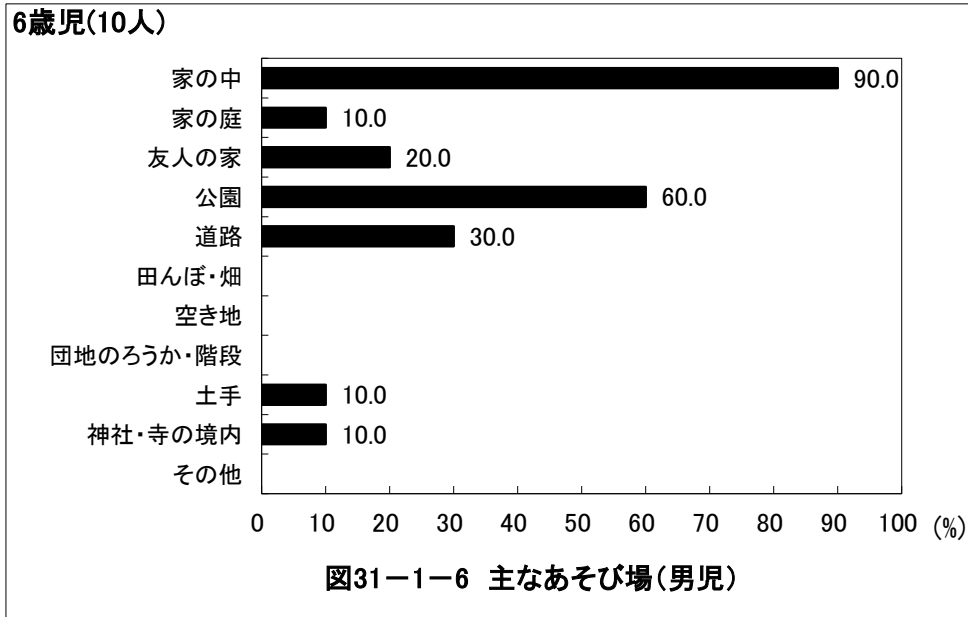

京都府京田辺市 保育所(園)

1歳児(5人)



図33-1-1 習い事の内容(男児)

1歳児(13人)

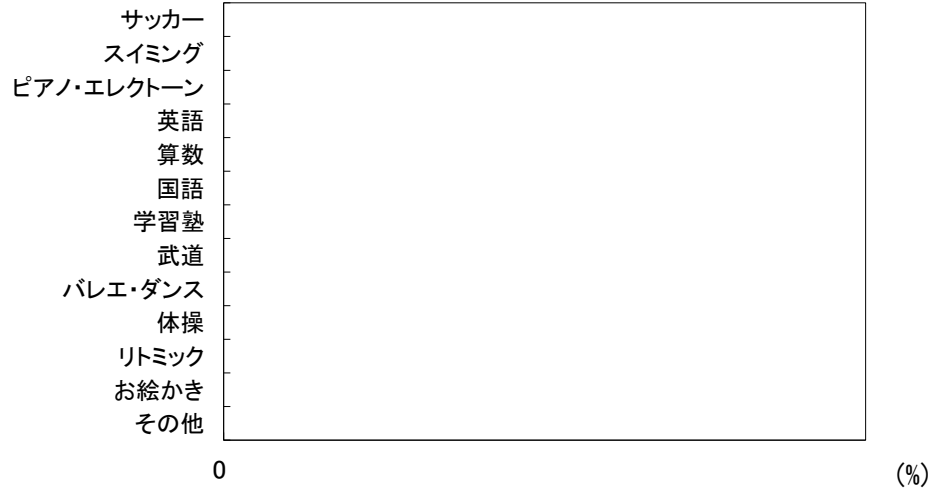

図33-2-1 習い事の内容(女児)

2歳児(14人)

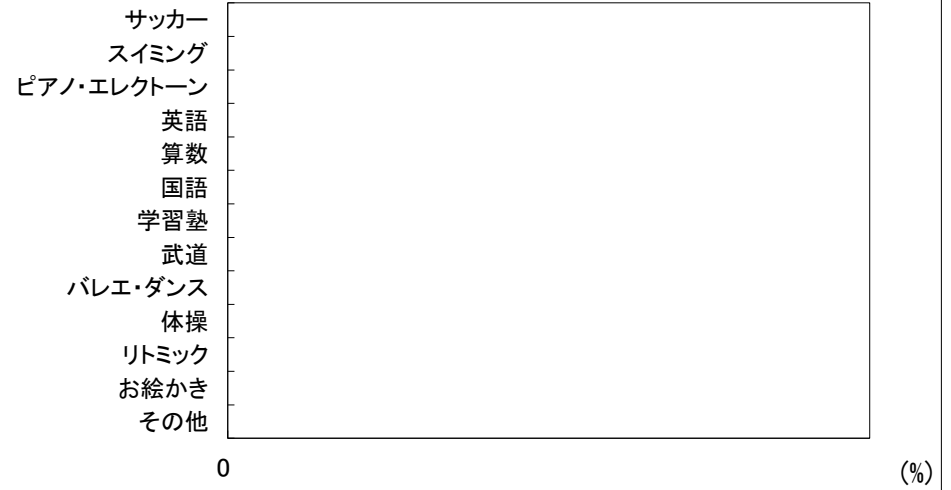

図33-1-2 習い事の内容(男児)

2歳児(10人)

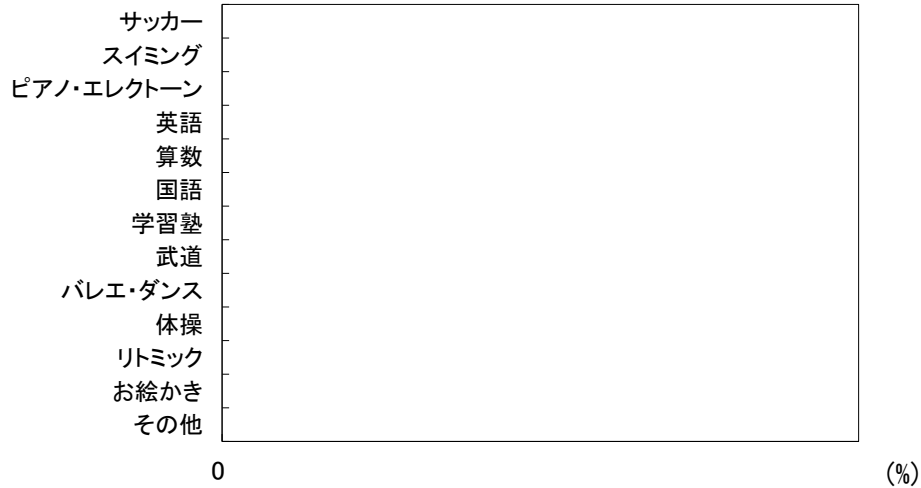

図33-2-2 習い事の内容(女児)

京都府京田辺市 保育所(園)

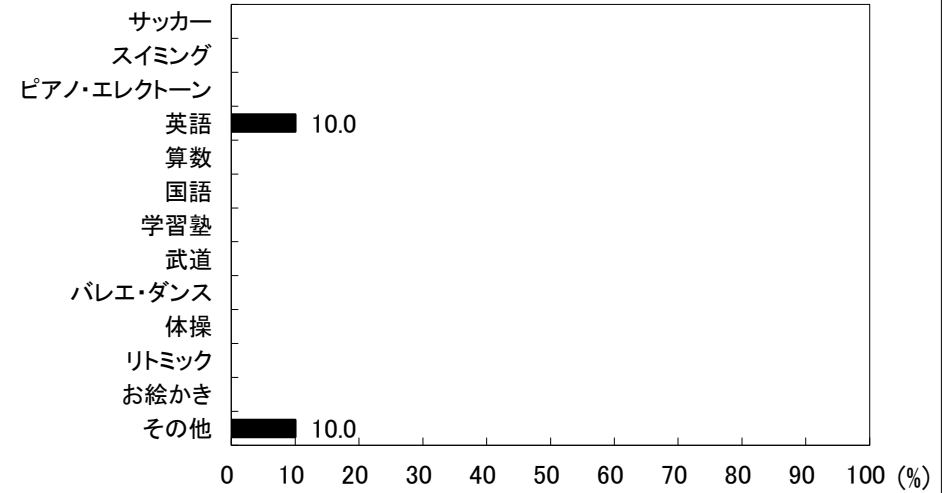
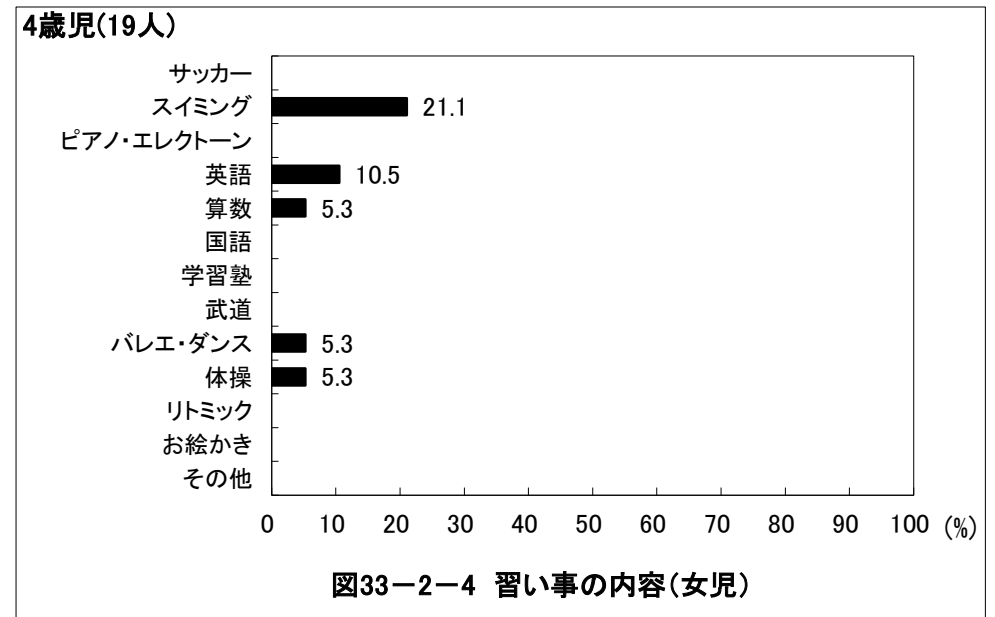
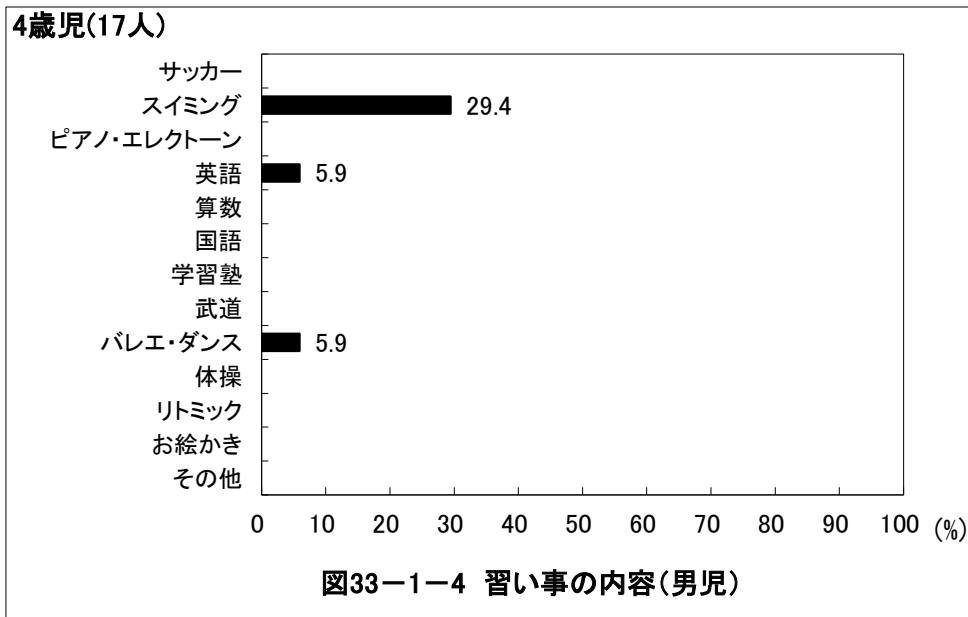
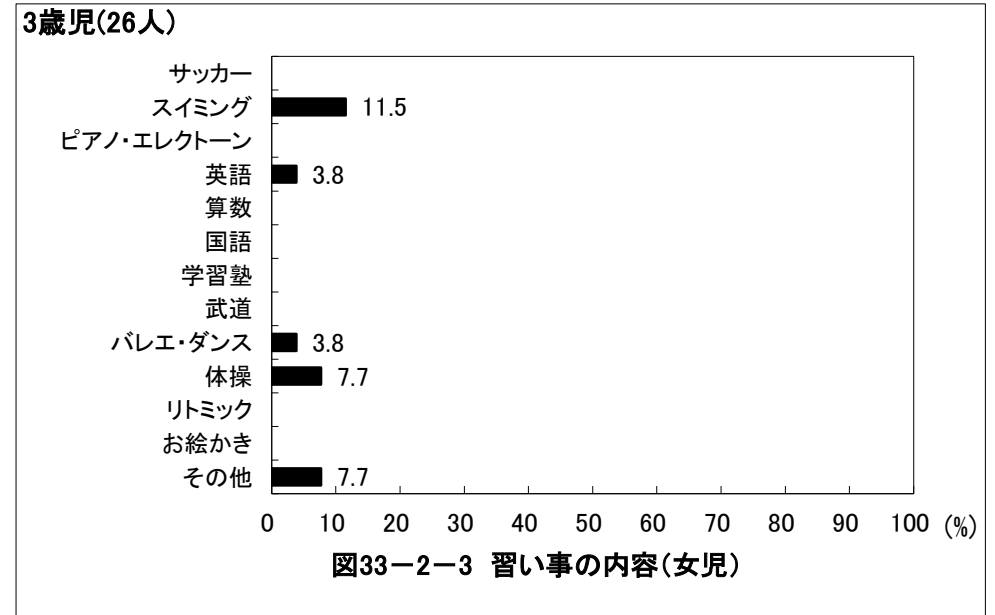
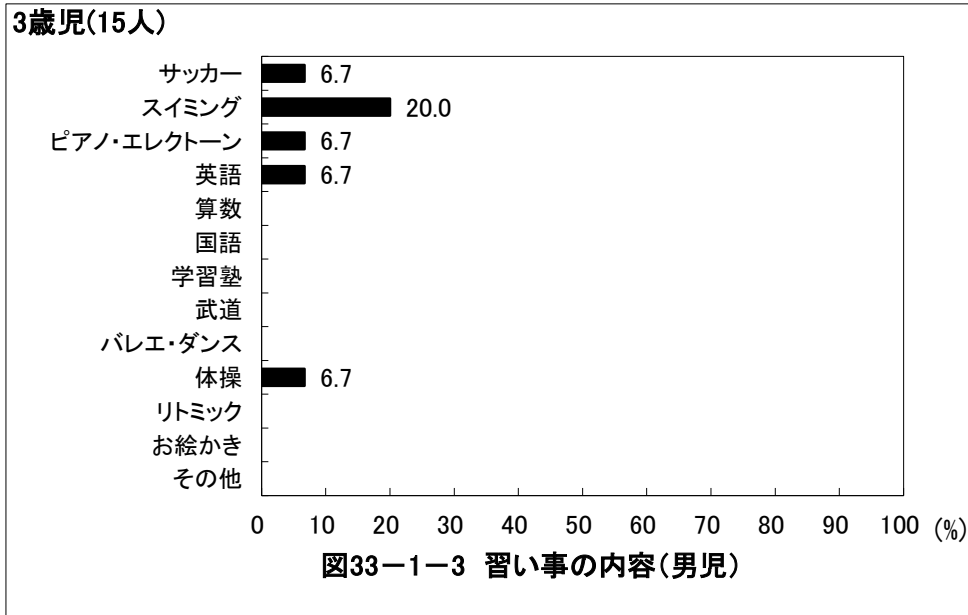

京都府京田辺市 保育所(園)

5歳児(22人)



図33-1-5 習い事の内容(男児)

5歳児(25人)

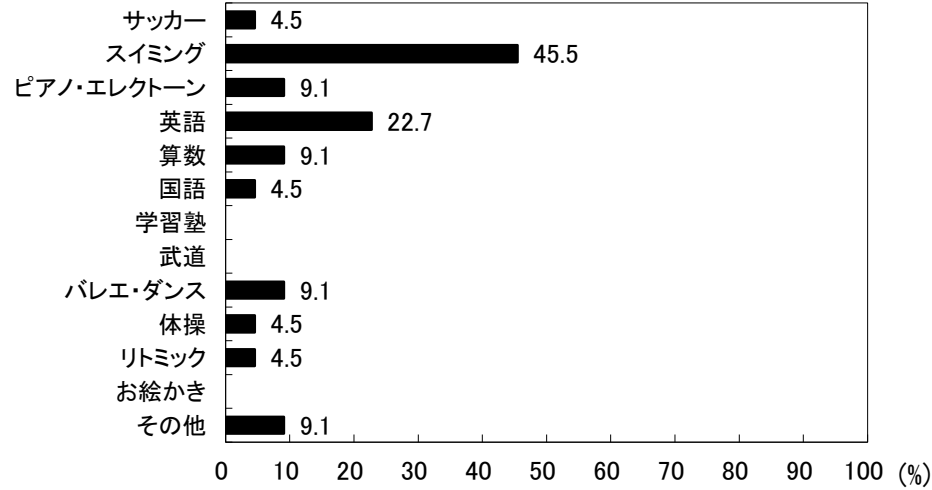

図33-2-5 習い事の内容(女児)

6歳児(10人)

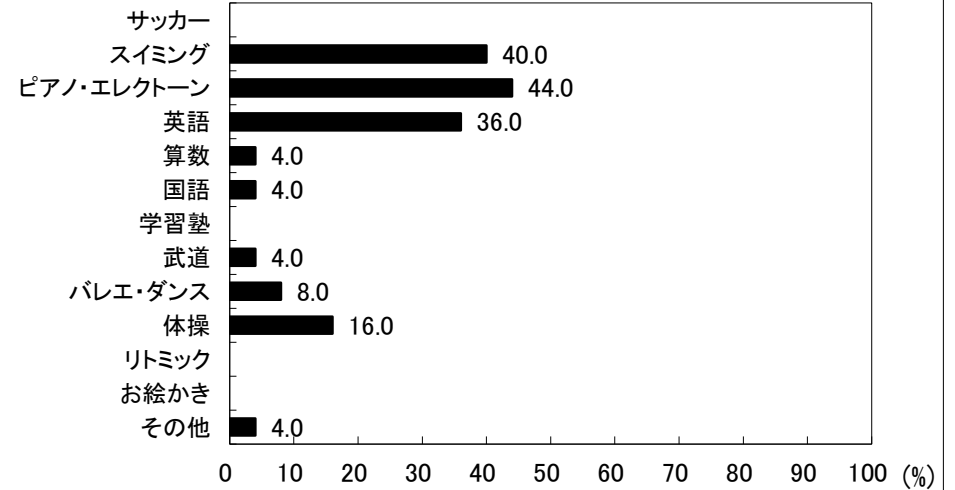

図33-1-6 習い事の内容(男児)

6歳児(12人)

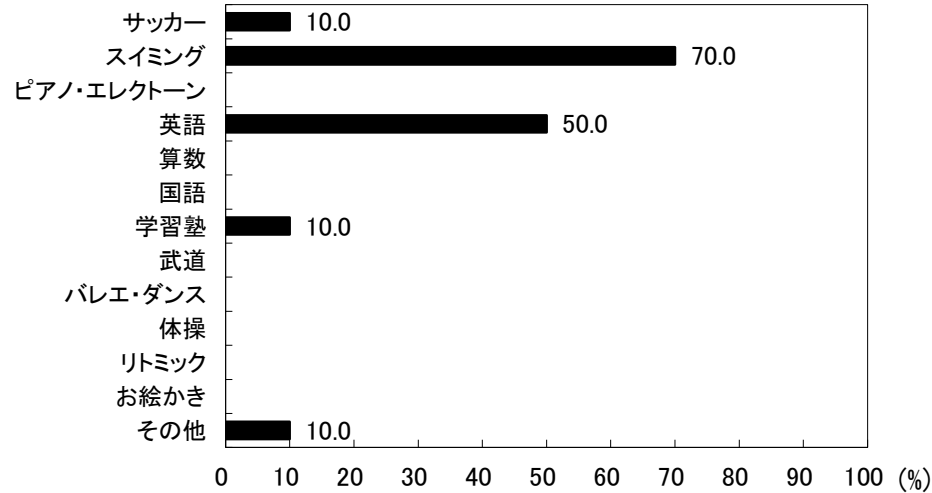

図33-2-6 習い事の内容(女児)

京都府京田辺市 保育所(園)

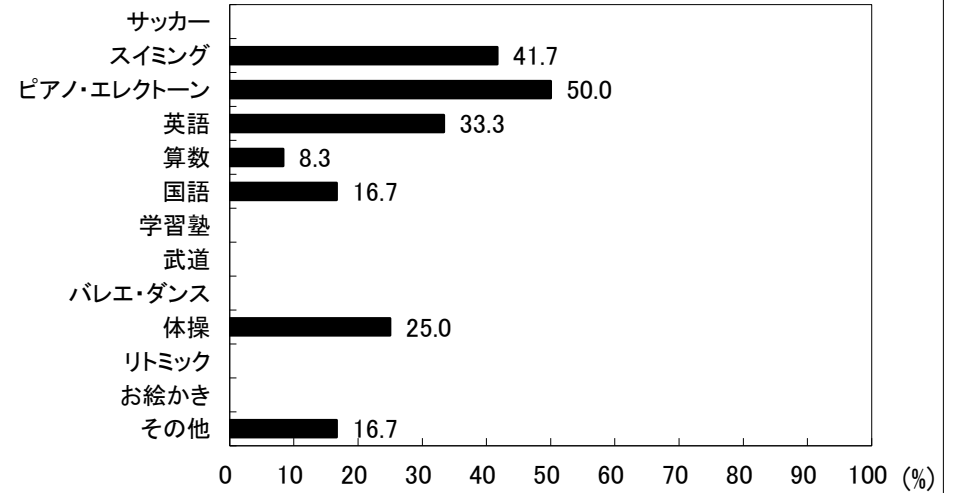
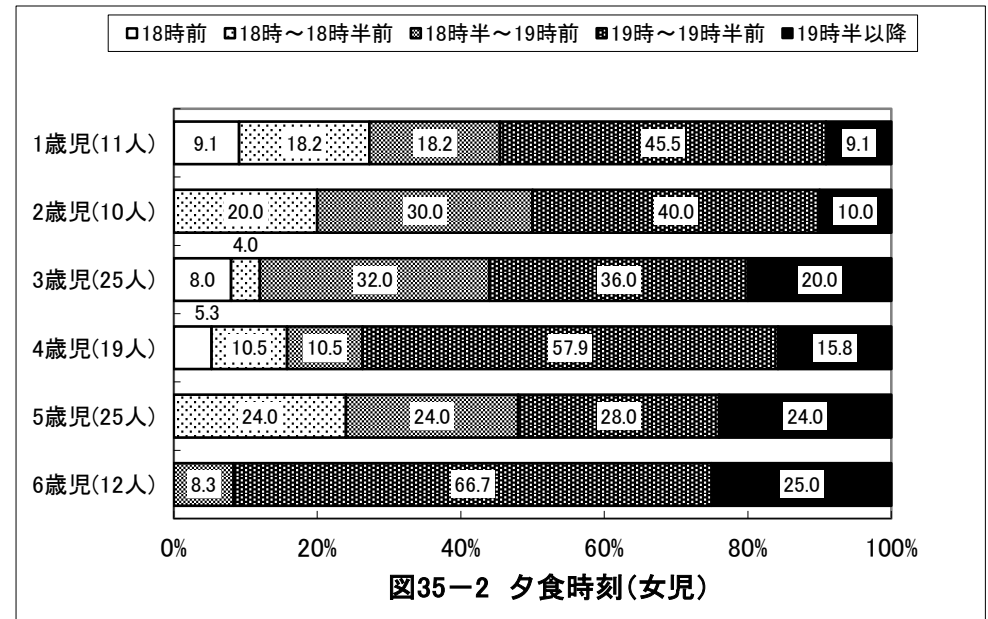
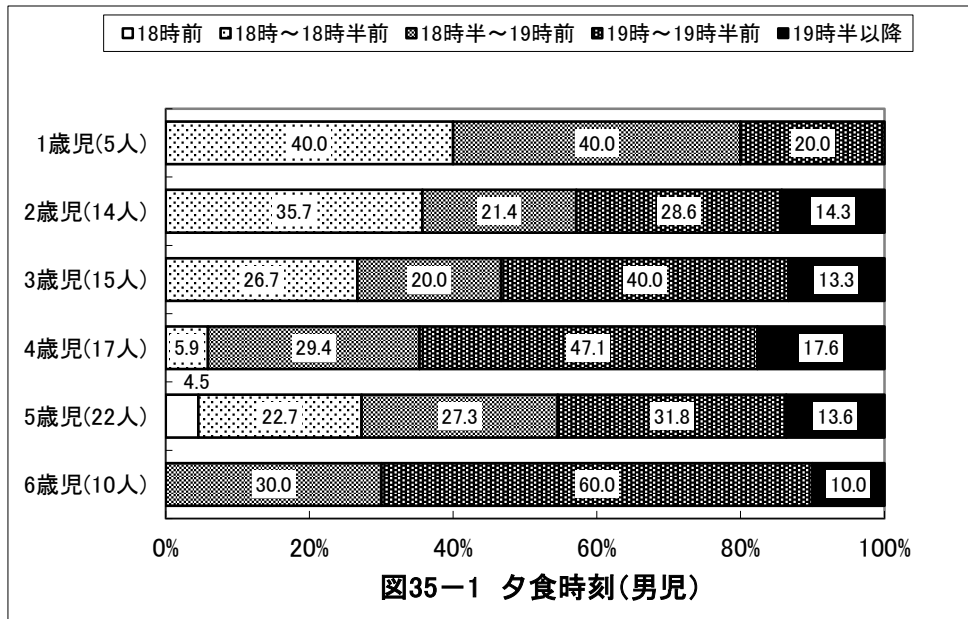
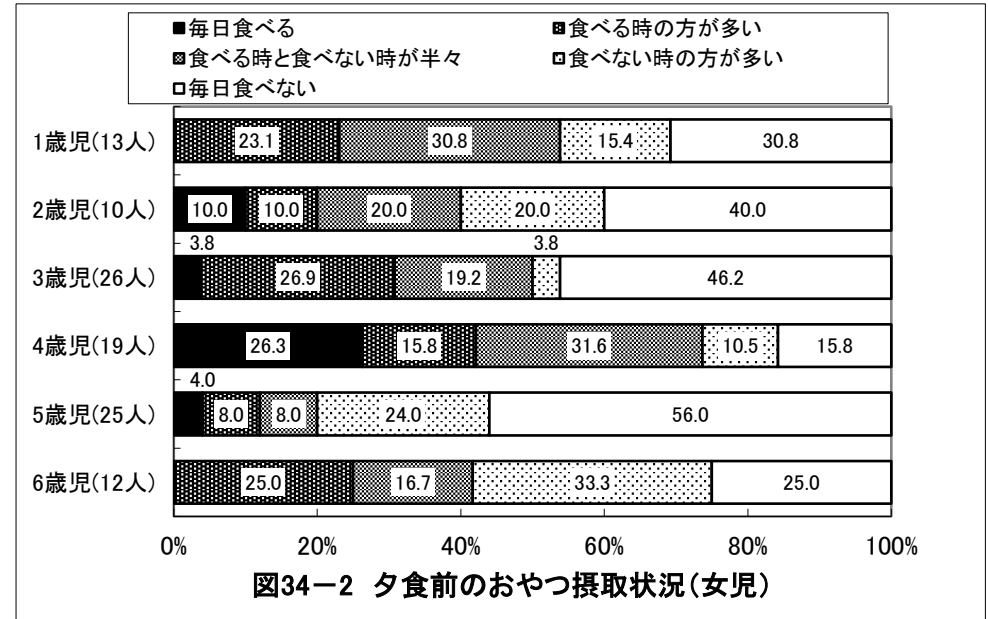
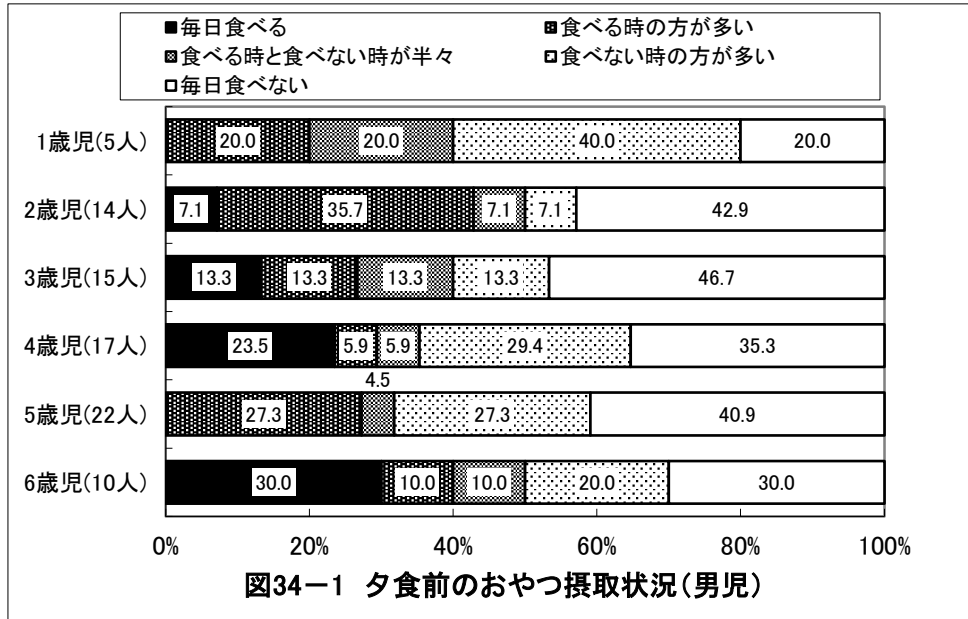

京都府京田辺市 保育所(園)

1歳児(5人)



図36-1-1 食事で気にかかること(男児)

1歳児(13人)

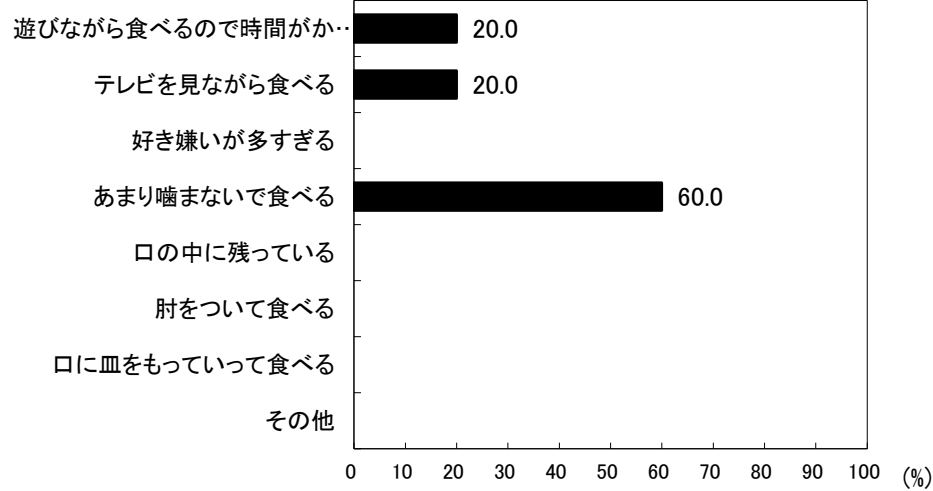

図36-2-1 食事で気にかかること(女児)

2歳児(14人)

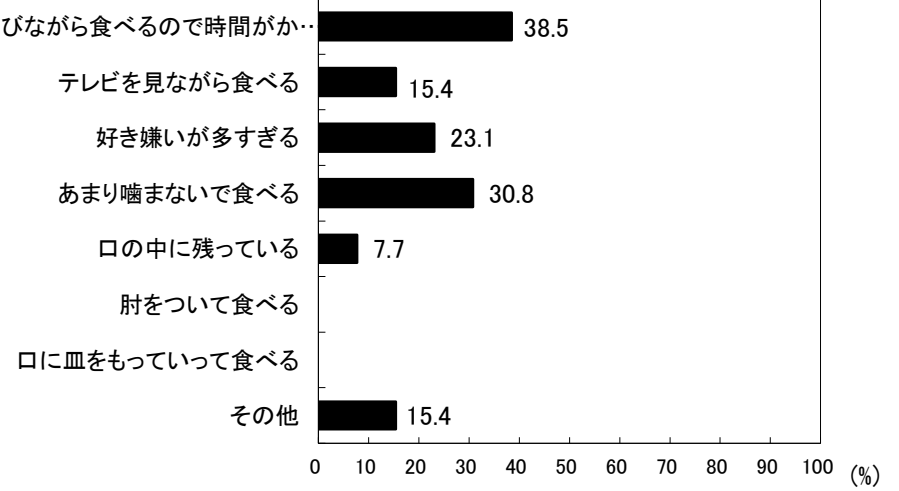

図36-1-2 食事で気にかかること(男児)

2歳児(10人)

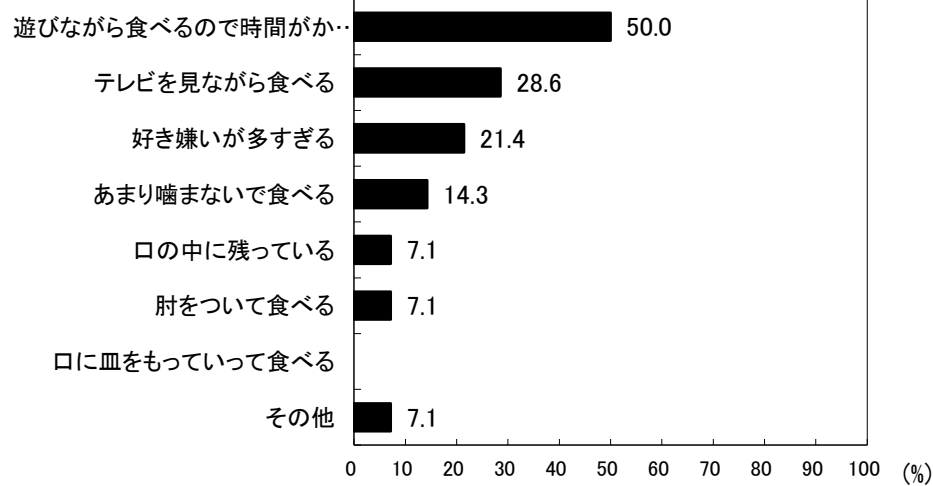

図36-2-2 食事で気にかかること(女児)

京都府京田辺市 保育所(園)

3歳児(15人)

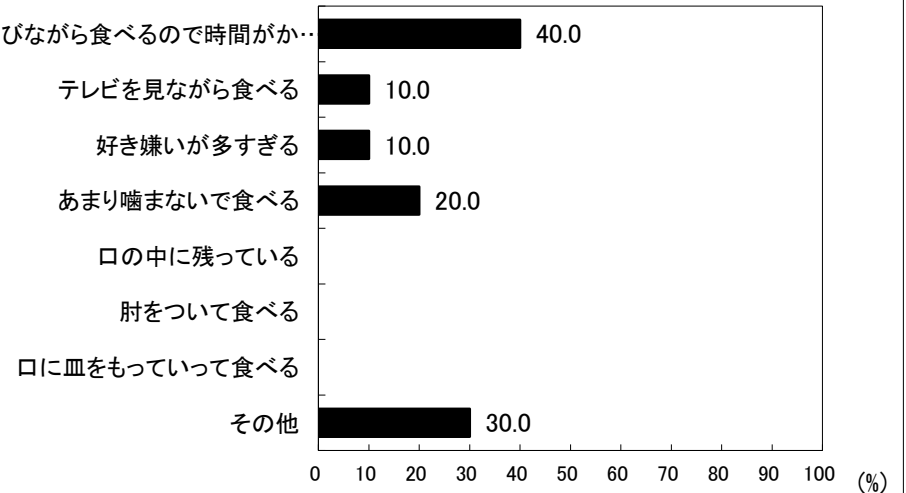

図36-1-3 食事で気にかかること(男児)

3歳児(26人)

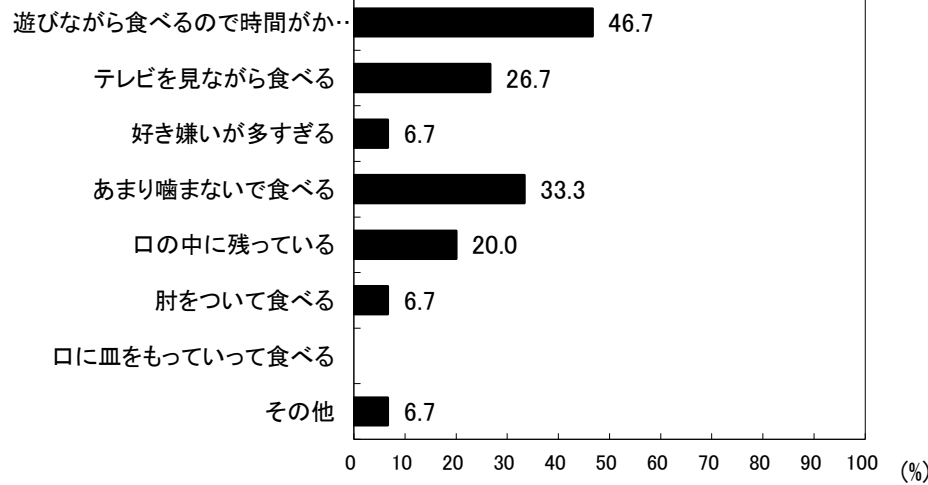

図36-2-3 食事で気にかかること(女児)

4歳児(17人)

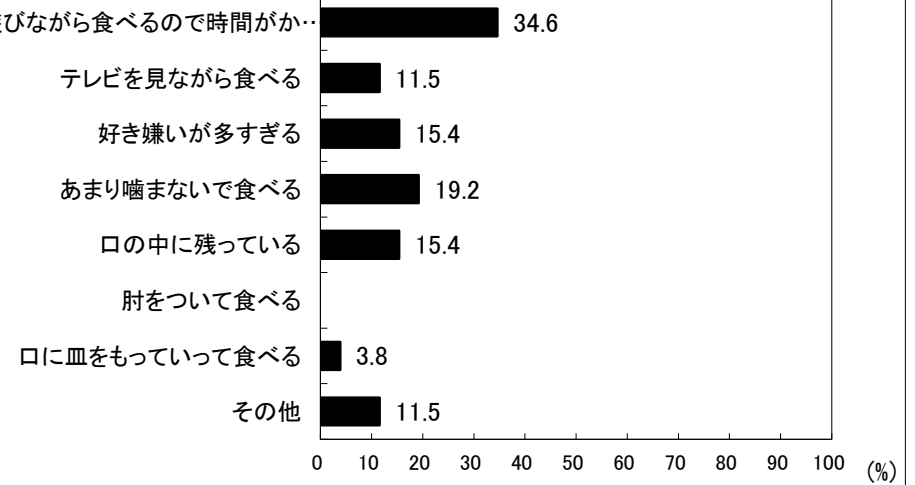

図36-1-4 食事で気にかかること(男児)

4歳児(19人)

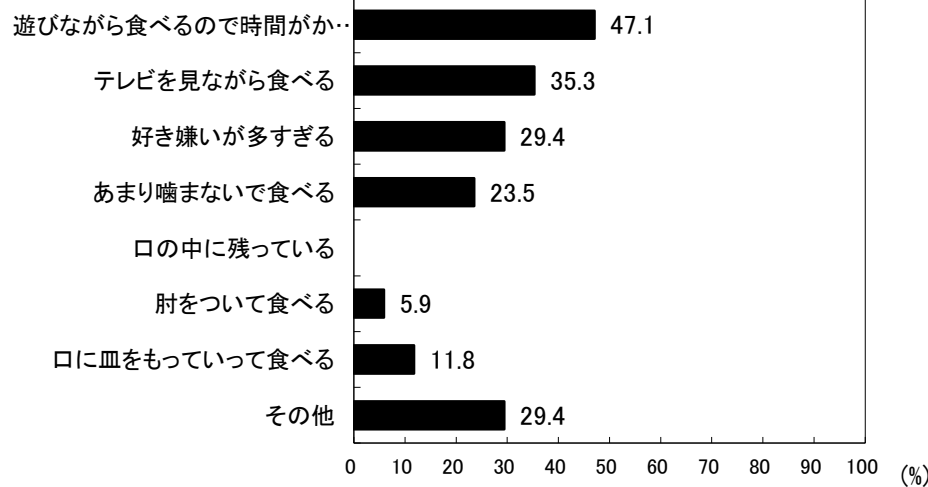

図36-2-4 食事で気にかかること(女児)

京都府京田辺市 保育所(園)

5歳児(22人)

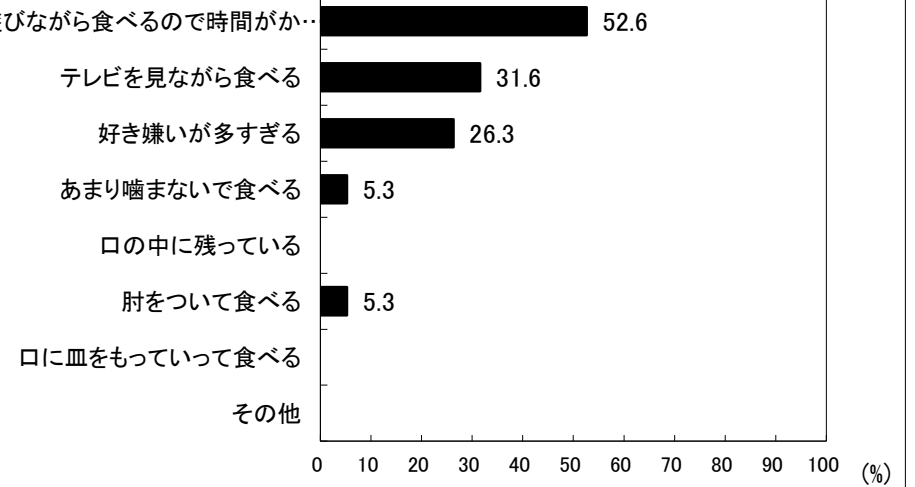

図36-1-5 食事で気にかかること(男児)

5歳児(25人)

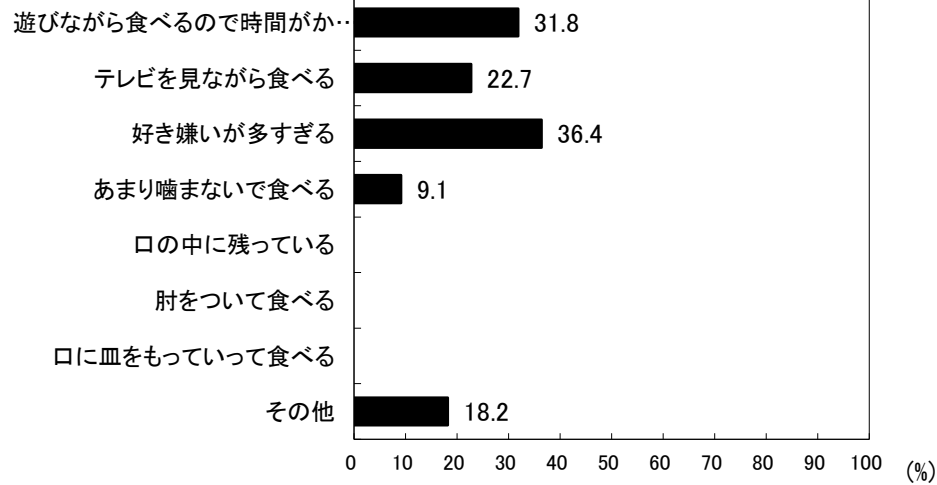

図36-2-5 食事で気にかかること(女児)

6歳児(10人)

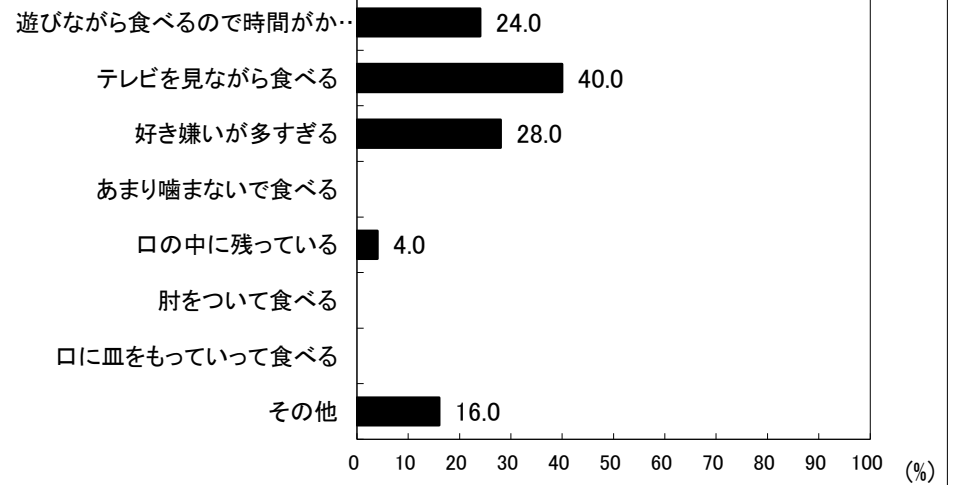

図36-1-6 食事で気にかかること(男児)

6歳児(12人)

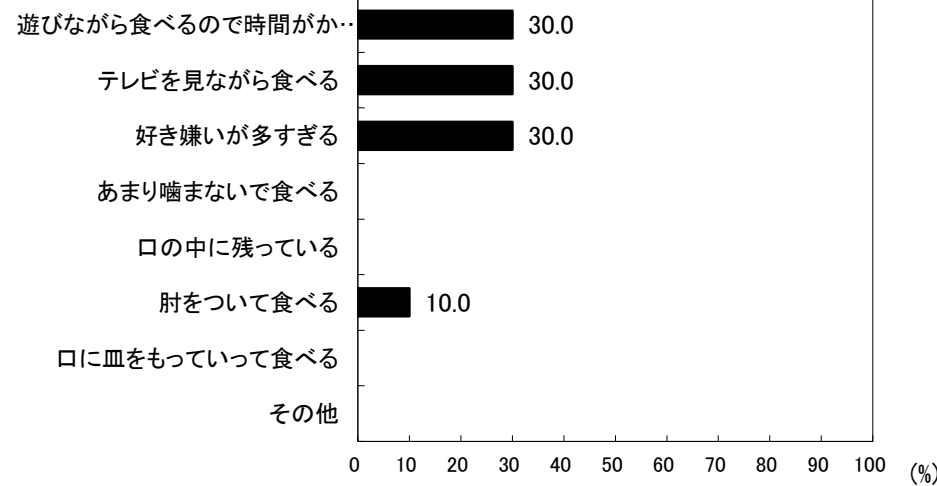

図36-2-6 食事で気にかかること(女児)

京都府京田辺市 保育所(園)



京都府京田辺市 保育所(園)

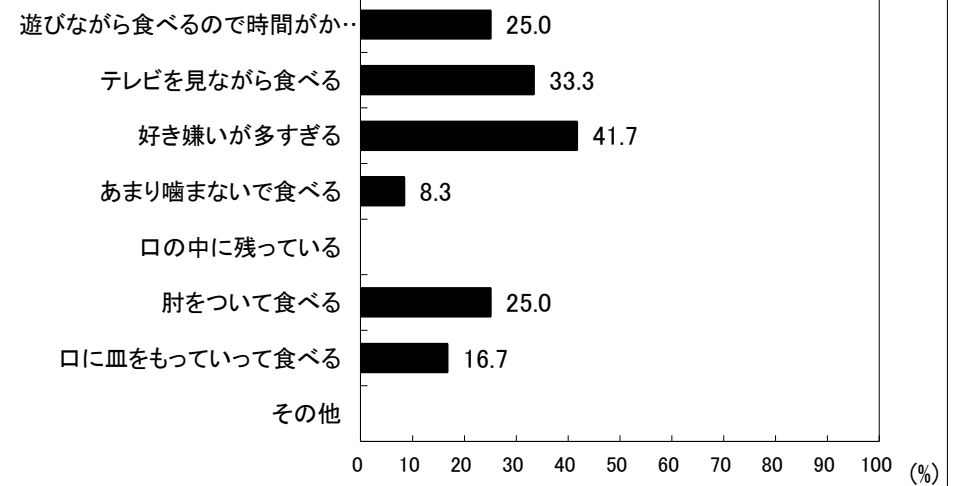
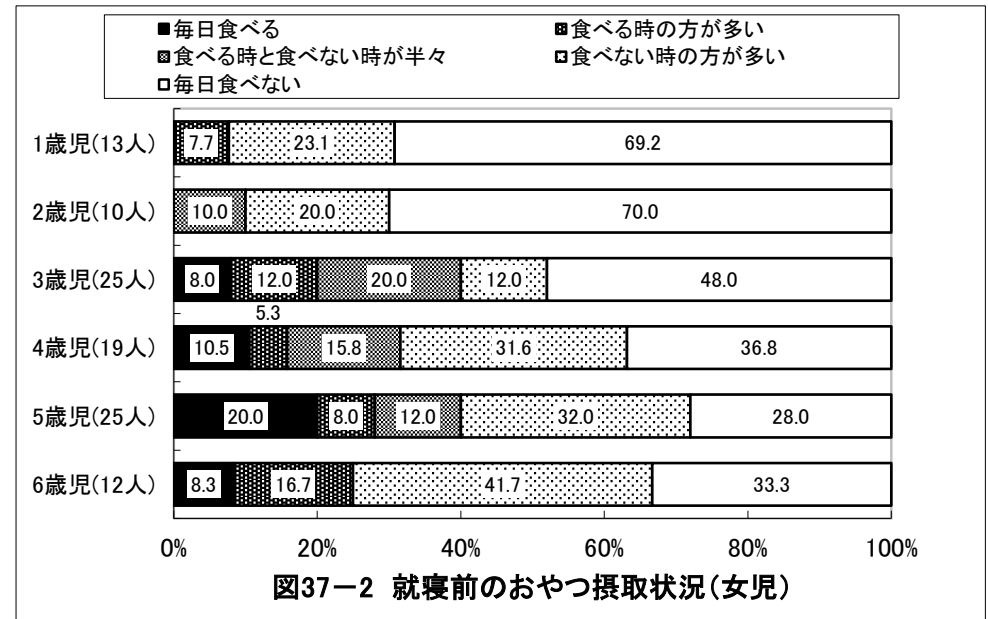
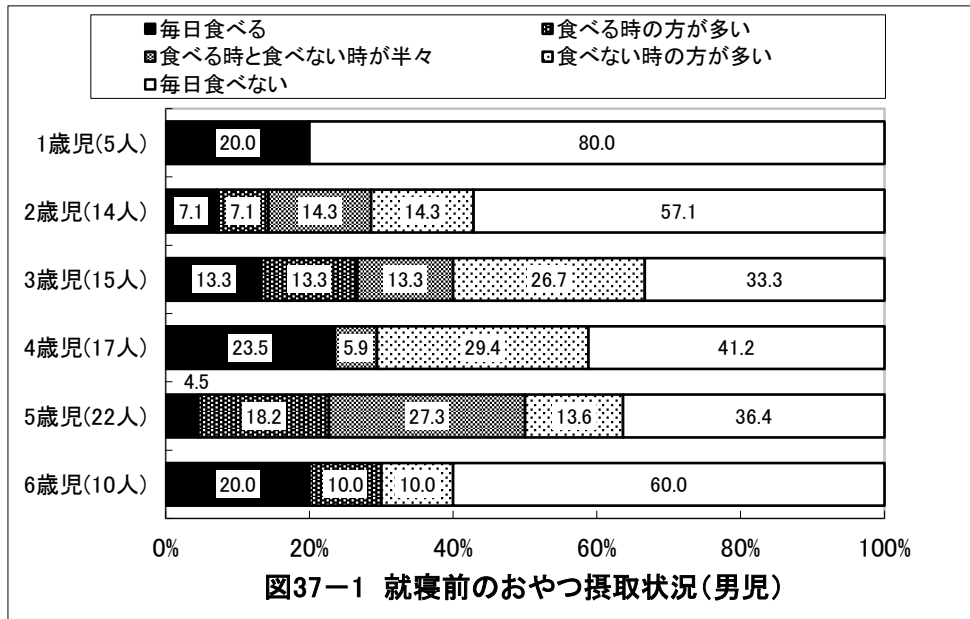
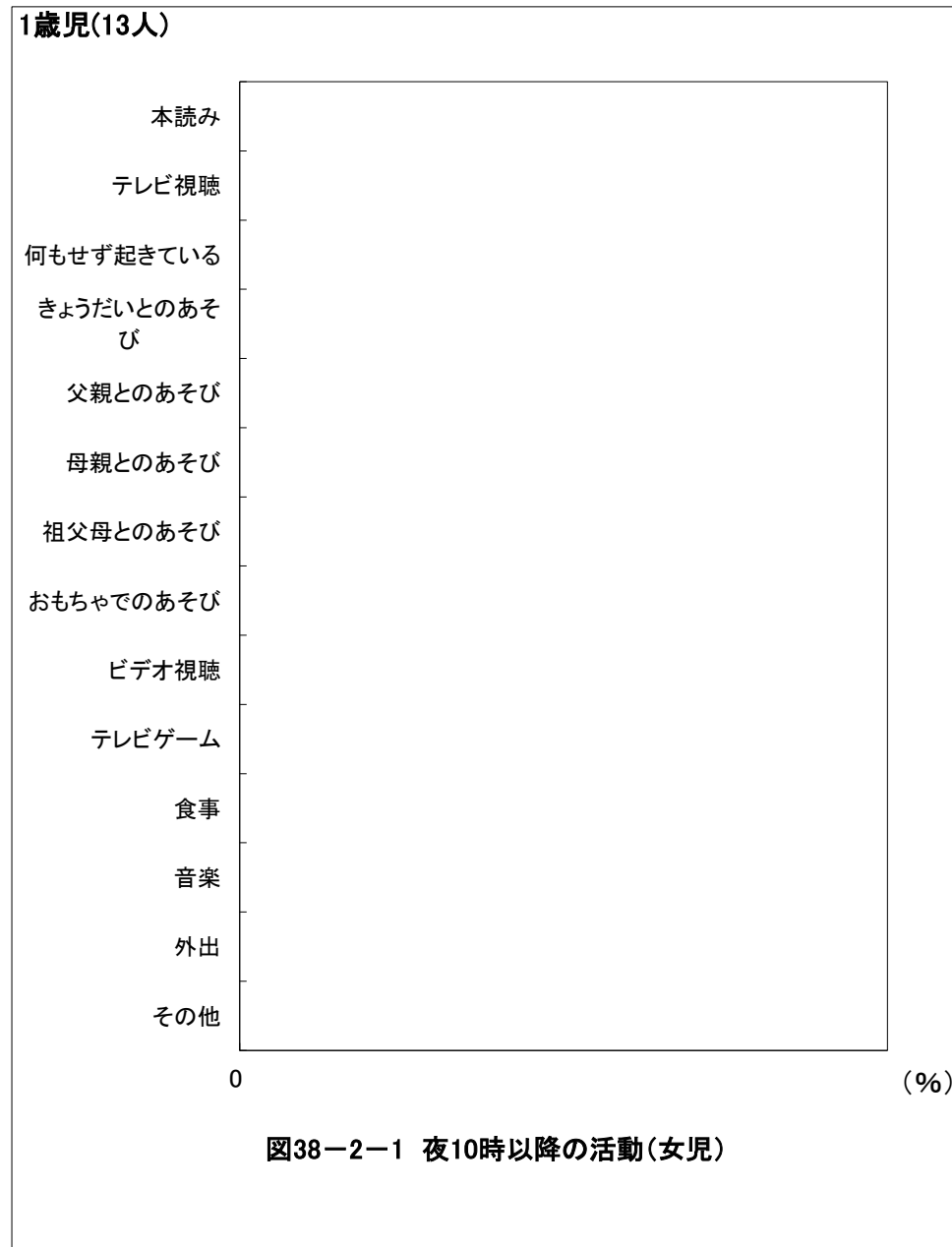
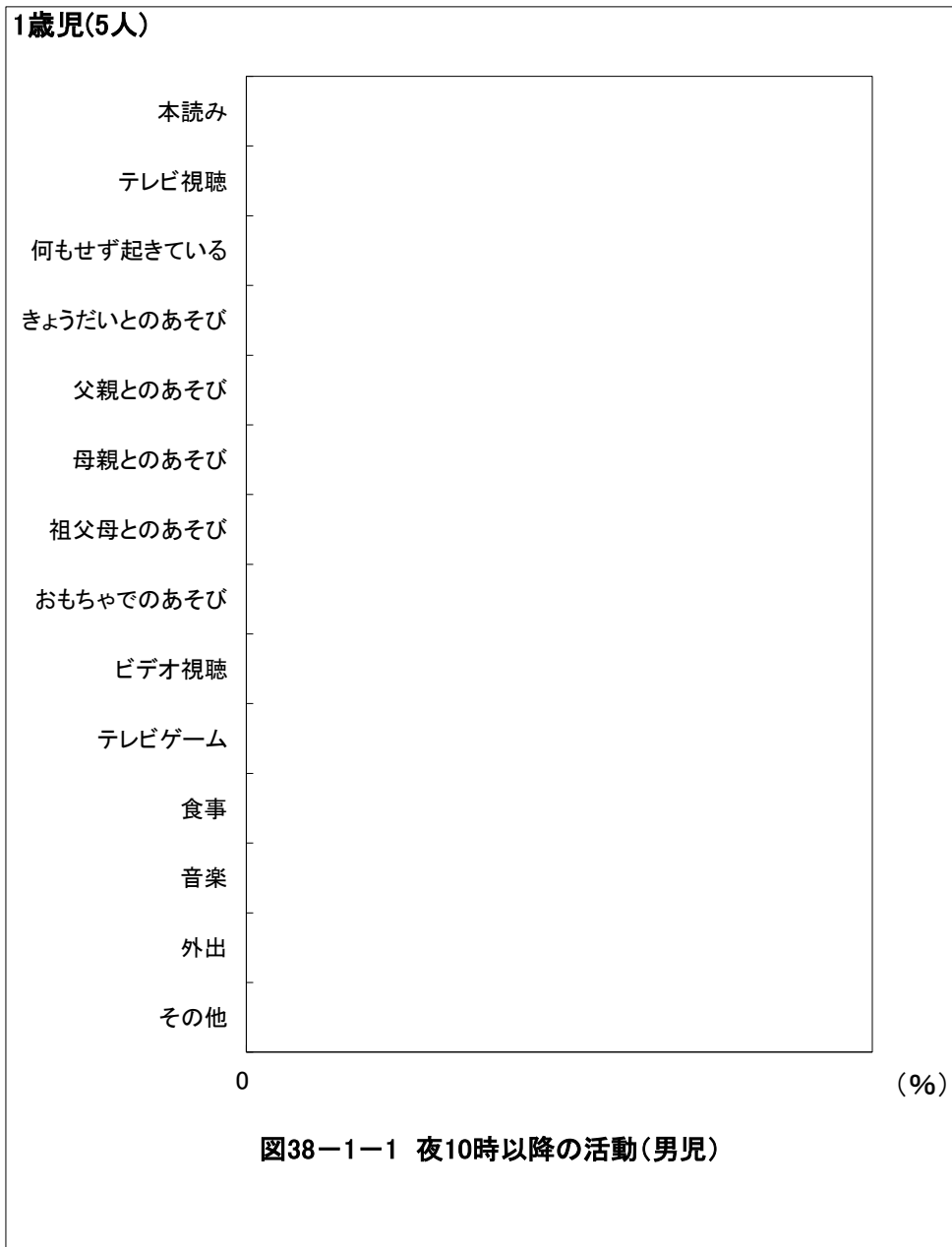

京都府京田辺市 保育所(園)

2歳児(14人)



図38-1-2 夜10時以降の活動(男児)

2歳児(10人)

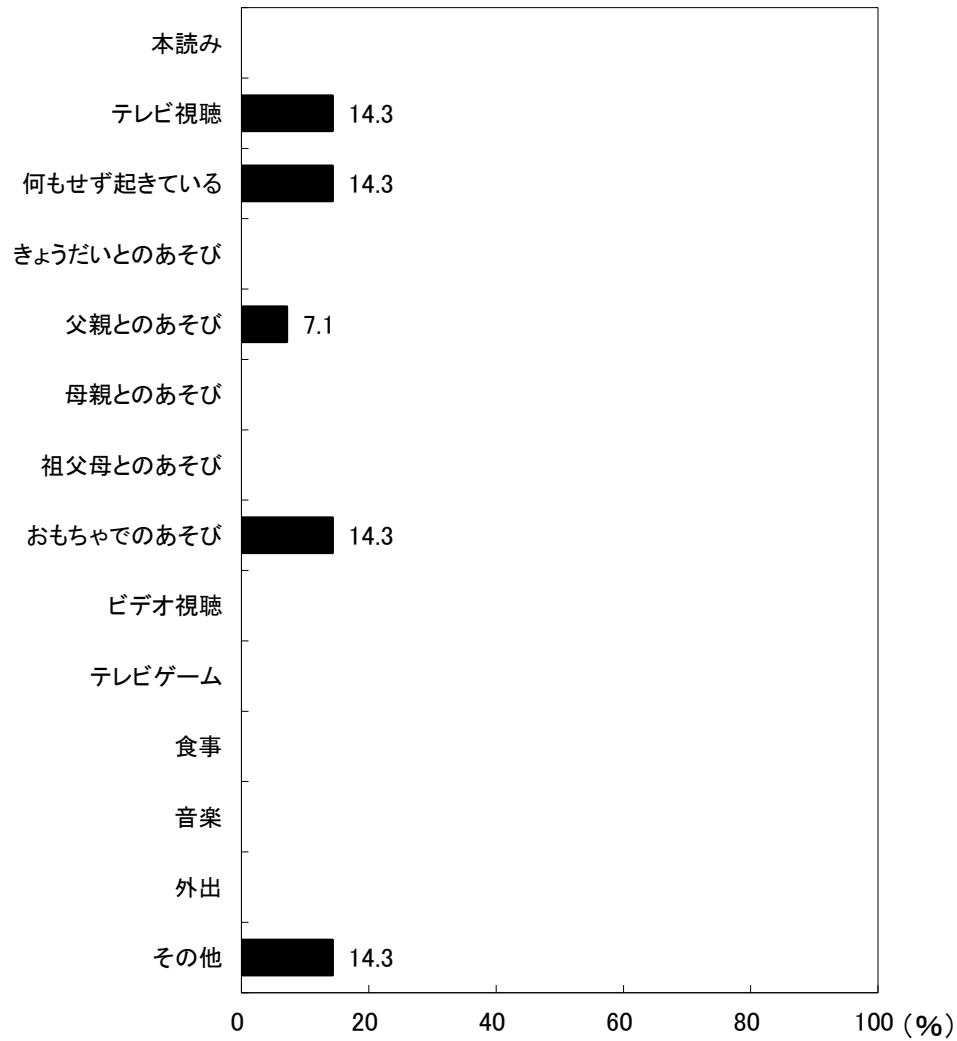

図38-2-2 夜10時以降の活動(女児)

京都府京田辺市 保育所(園)

3歳児(15人)

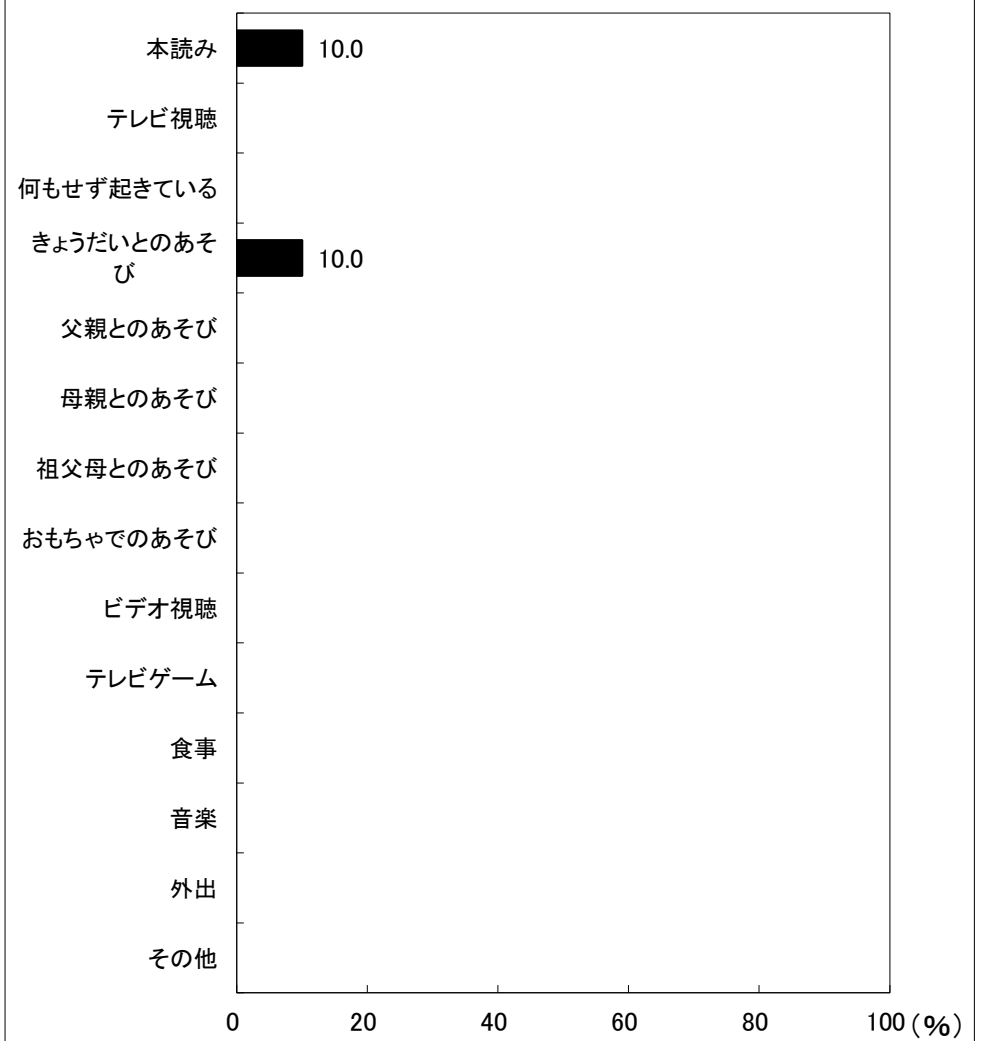

図38-1-3 夜10時以降の活動(男児)

3歳児(26人)

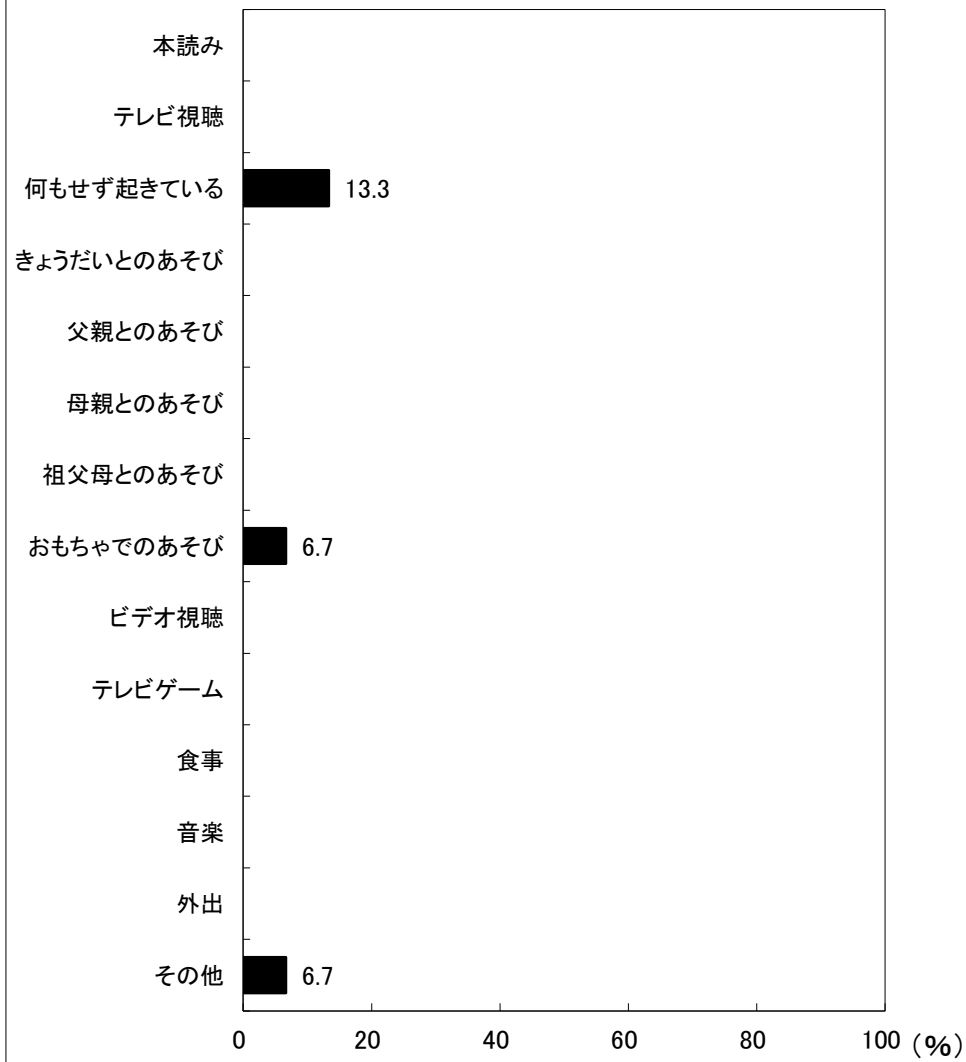

図38-2-3 夜10時以降の活動(女児)

京都府京田辺市 保育所(園)

4歳児(17人)

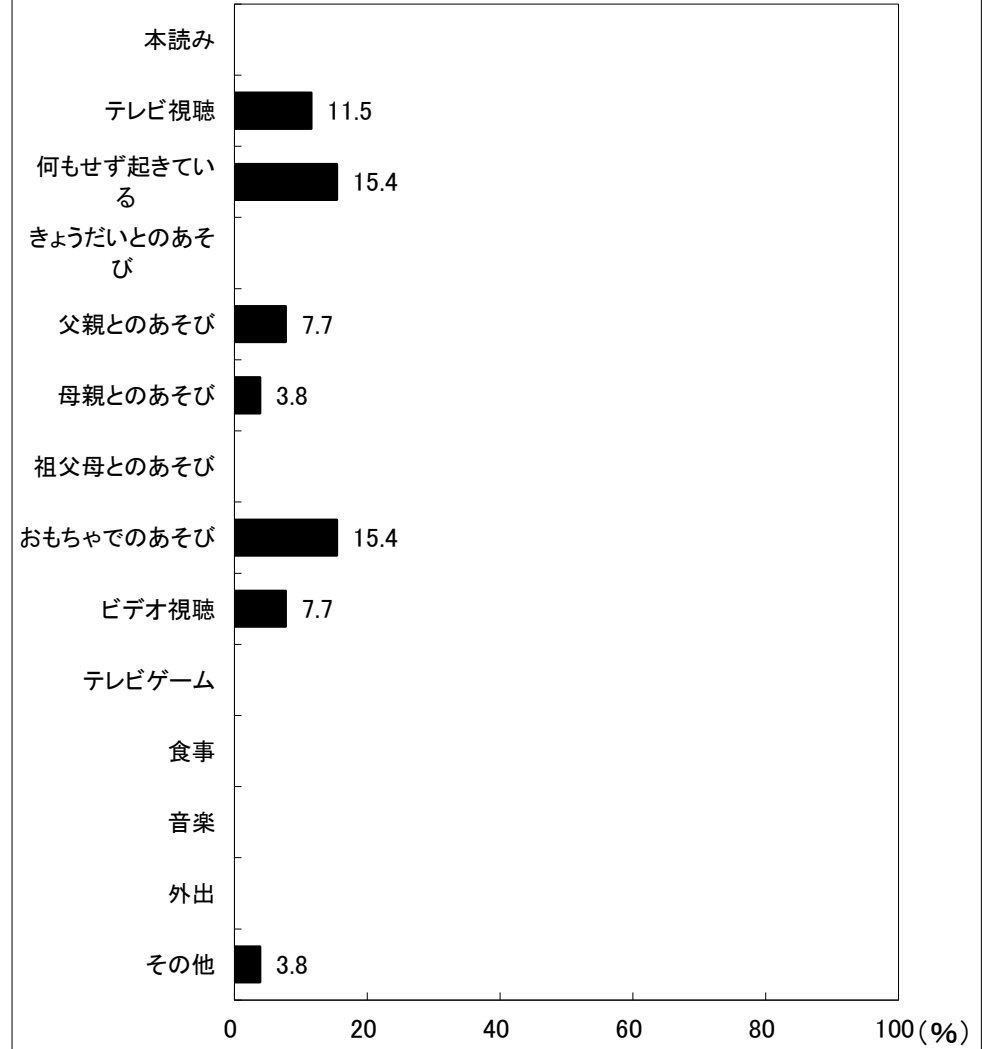

図38-1-4 夜10時以降の活動(男児)

4歳児(19人)

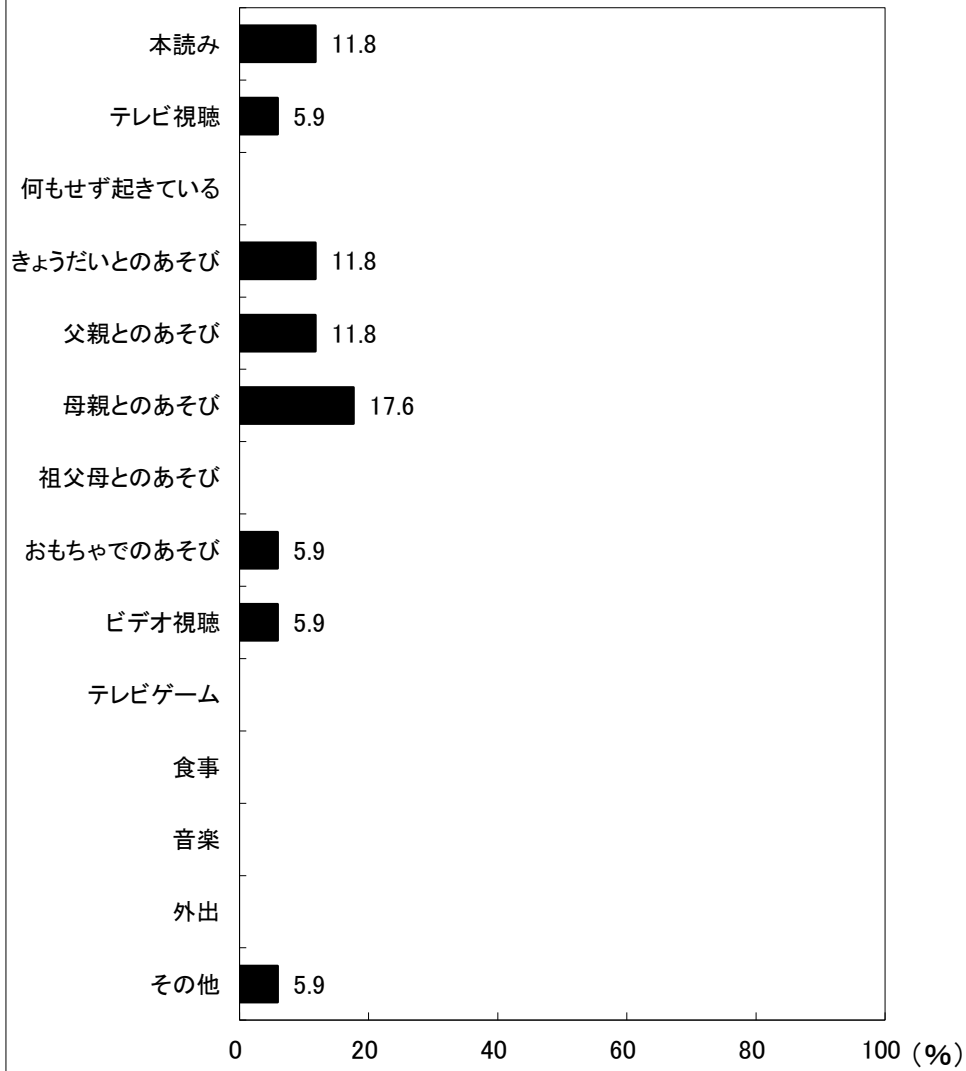

図38-2-4 夜10時以降の活動(女児)

京都府京田辺市 保育所(園)



図38-1-5 夜10時以降の活動(男児)

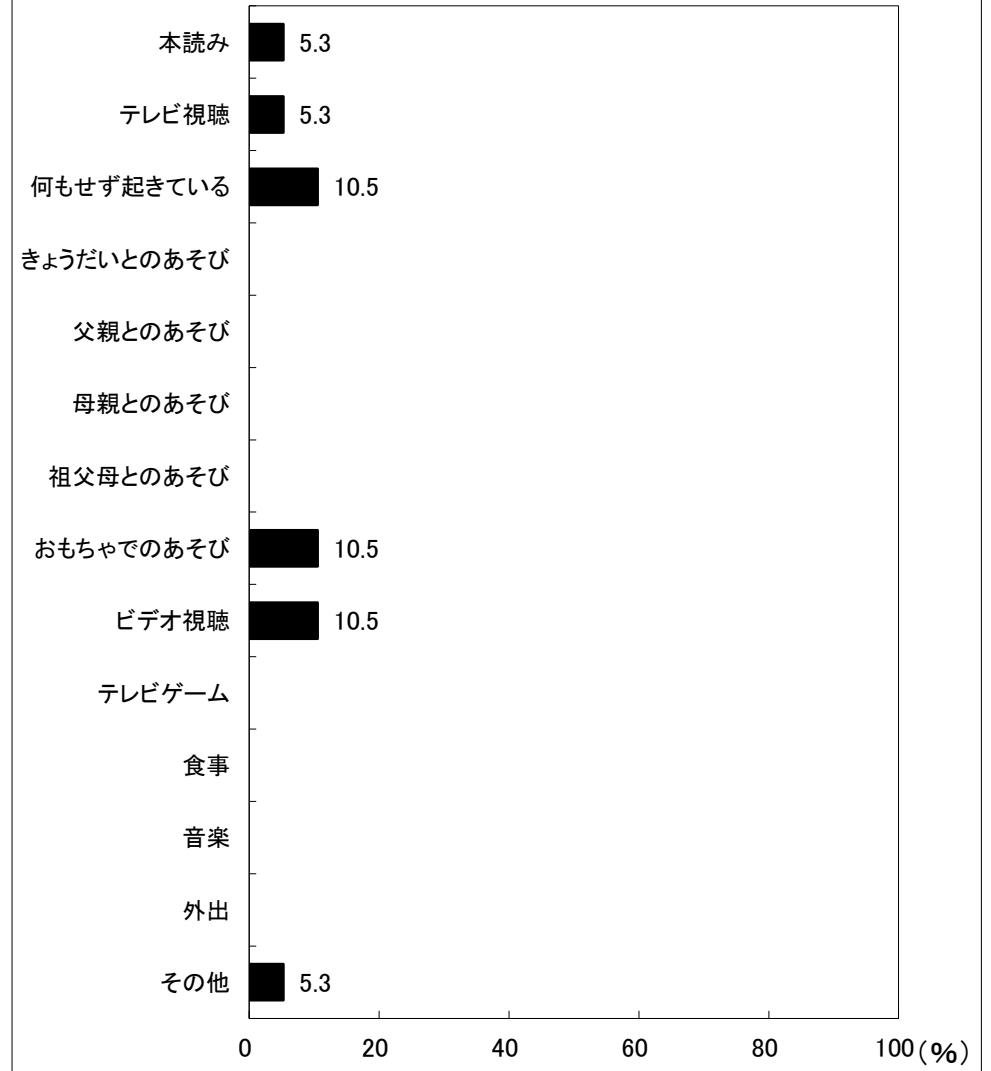

図38-2-5 夜10時以降の活動(女児)

京都府京田辺市 保育所(園)

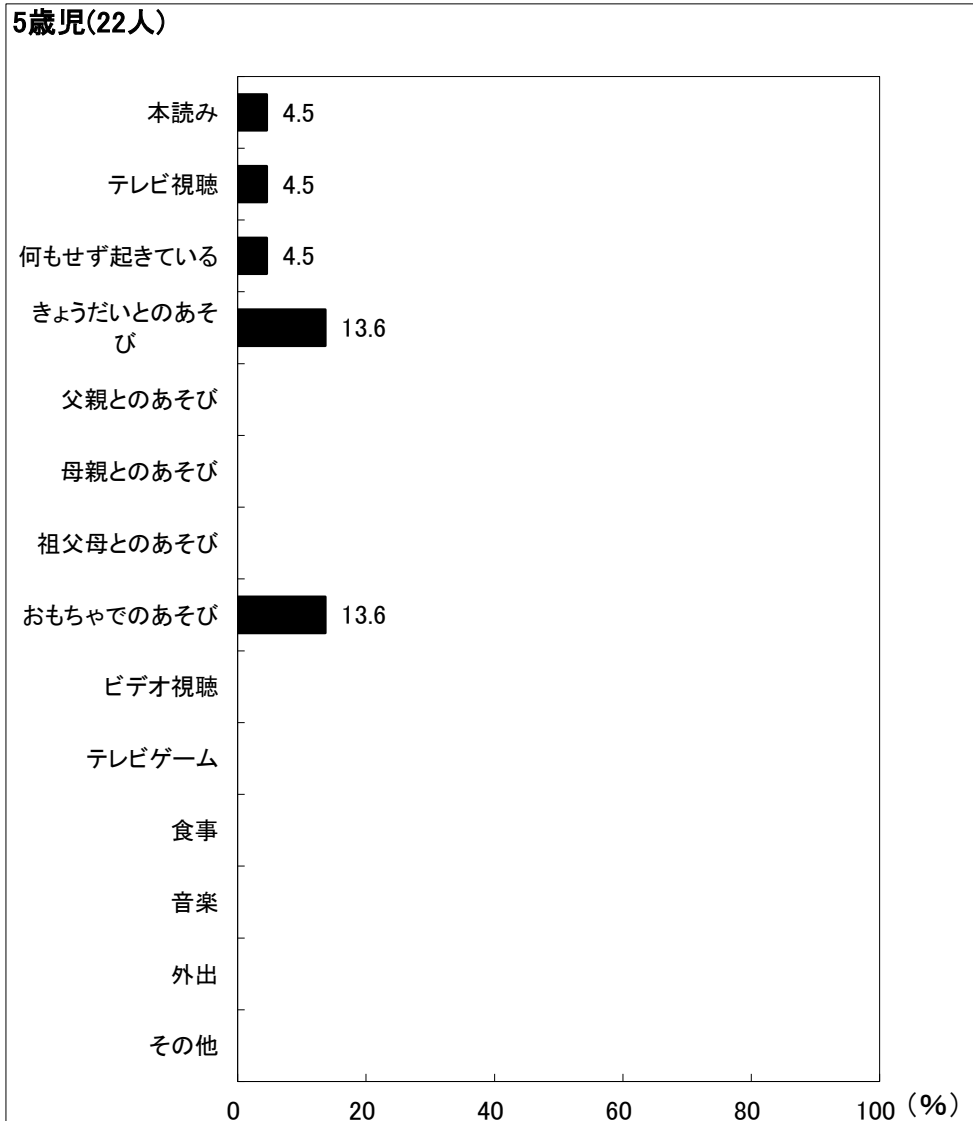
6歳児(10人)

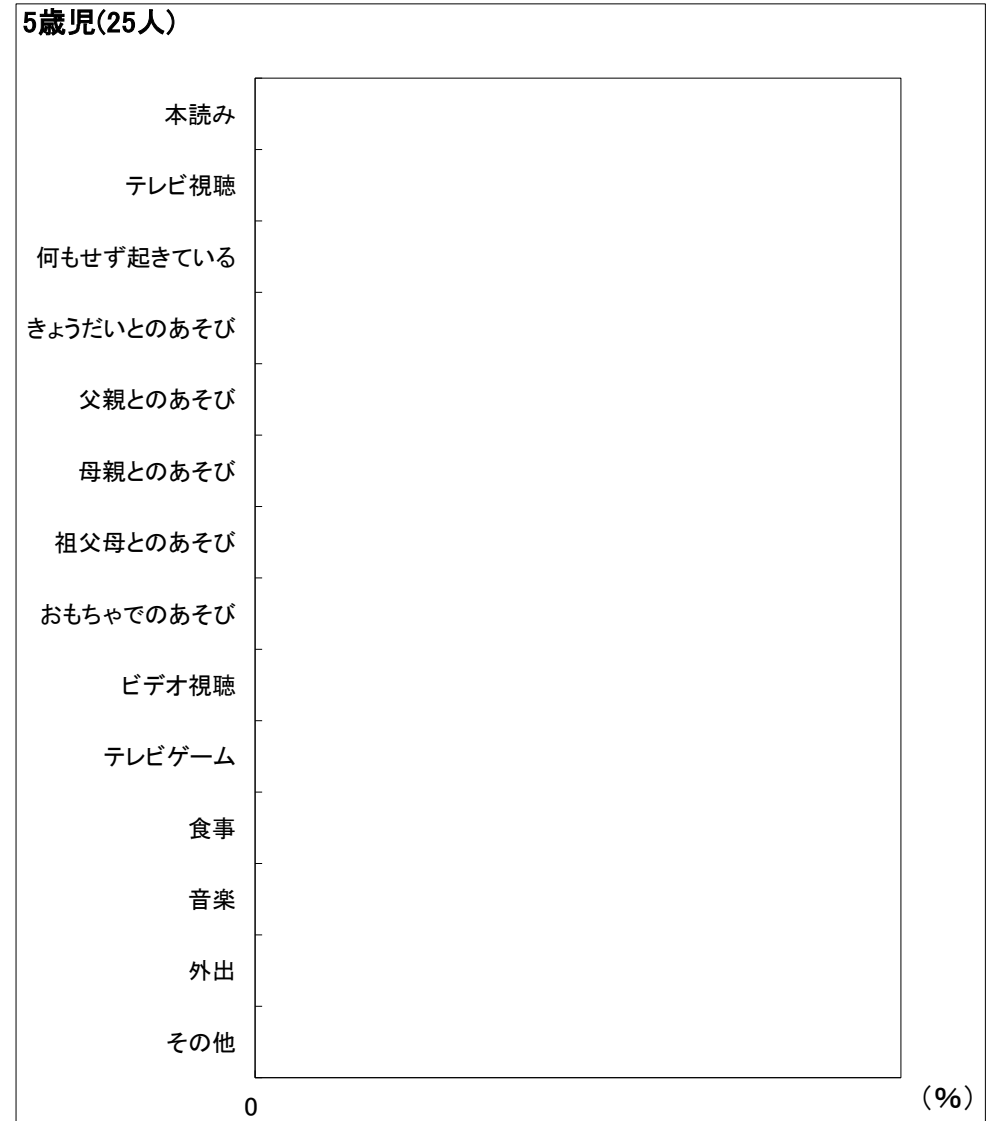

図38-1-6 夜10時以降の活動(男児)

6歳児(12人)

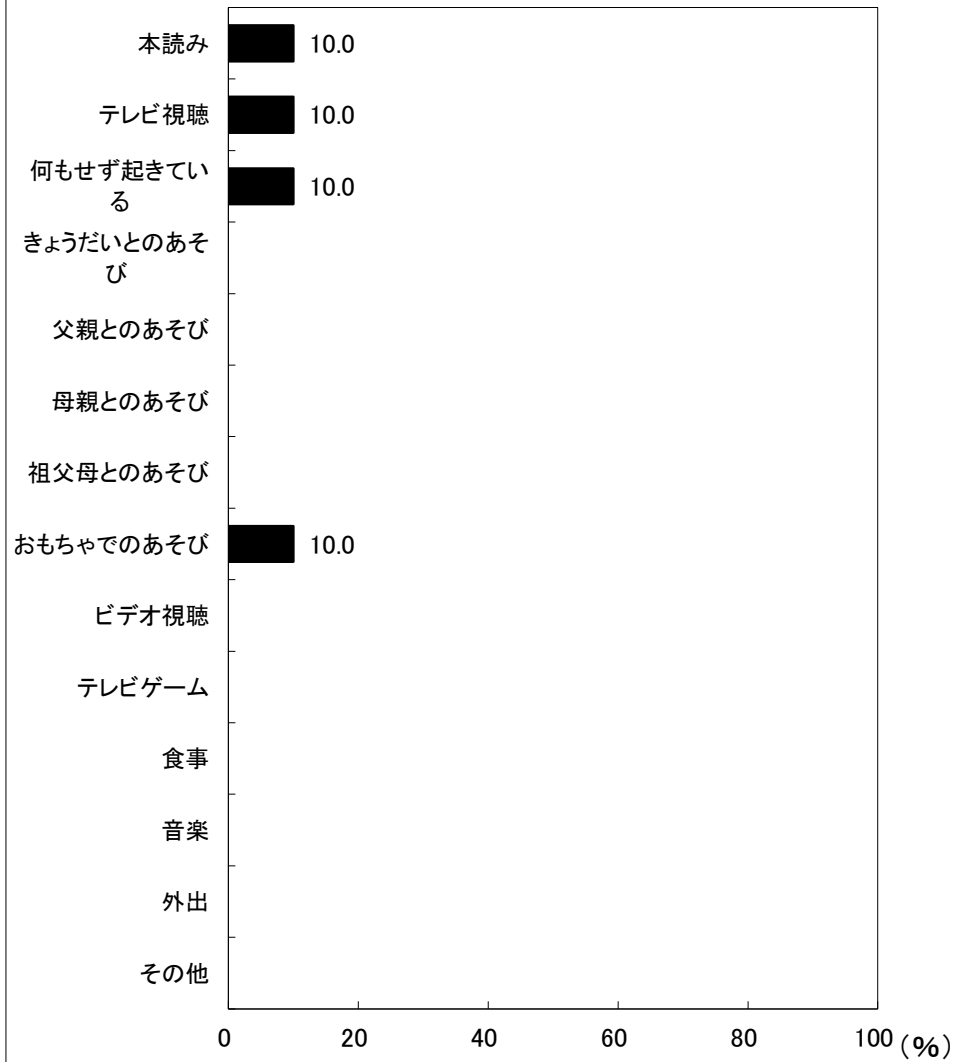
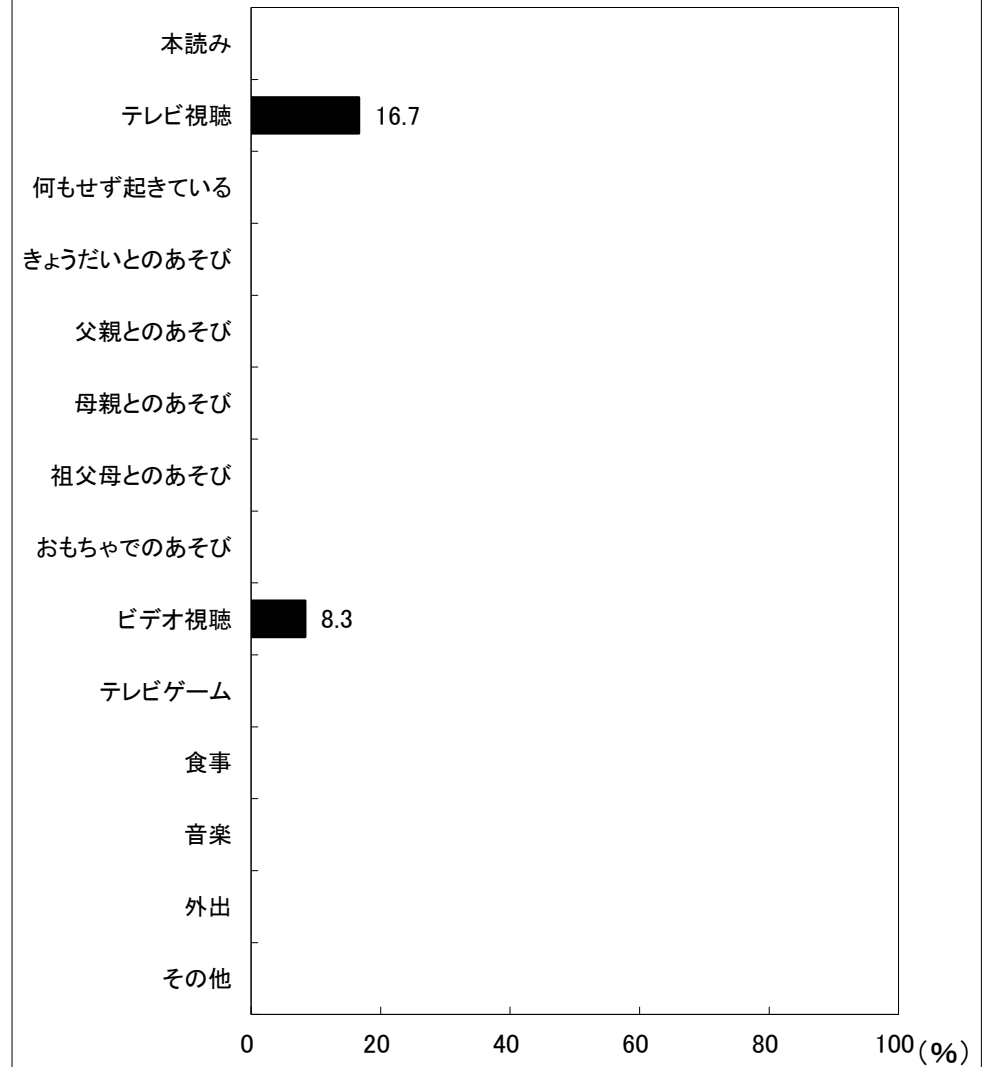

図38-2-6 夜10時以降の活動(女児)