

京都府向日市 保育所(園) 様

**平成29年10月 健康生活調査とりまとめ**

平成30年2月報告

## 京都府向日市 保育所(園)

表1-1 生活活動の時間・内容および人数(男児)

対象 項目	1歳児(14人)		2歳児(20人)		3歳児(27人)		4歳児(15人)		5歳児(25人)		6歳児(6人)	
	平均値	標準偏差	平均値	標準偏差	平均値	標準偏差	平均値	標準偏差	平均値	標準偏差	平均値	標準偏差
就寝時刻	20時56分	54分	21時17分	29分	21時29分	39分	21時17分	54分	21時20分	34分	22時00分	42分
睡眠時間	9時間48分	40分	9時間24分	31分	9時間14分	36分	9時間35分	42分	9時間30分	29分	9時間14分	50分
起床時刻	6時45分	33分	6時42分	34分	6時43分	31分	6時53分	30分	6時51分	31分	7時14分	31分
朝食時刻	7時01分	32分	7時01分	34分	7時04分	32分	7時15分	30分	7時16分	33分	7時37分	35分
排便時刻	9時10分	228分	12時45分	338分	14時59分	378分	16時26分	301分	12時00分	316分	12時40分	452分
登園時刻	7時50分	28分	8時07分	34分	7時58分	31分	8時01分	28分	8時07分	35分	8時16分	35分
通園時間	9分	4分	8分	3分	9分	4分	8分	5分	7分	4分	8分	4分
あそび時間	1時間34分	45分	2時間9分	70分	2時間15分	74分	2時間22分	50分	1時間58分	60分	2時間35分	29分
うち、外あそび時間	15分	25分	12分	16分	13分	26分	9分	17分	28分	29分	15分	16分
TV・ビデオ視聴時間	29分	37分	1時間0分	31分	1時間12分	49分	1時間26分	39分	1時間10分	42分	1時間35分	61分
遊ぶ人数(人)	1.9	0.8	1.8	0.6	2.0	0.7	1.9	0.9	2.6	1.4	1.8	0.8
夕食時刻	18時39分	37分	18時37分	30分	18時29分	36分	18時43分	39分	18時52分	42分	19時10分	15分

※ 人数が少ないと、一部の個人データに影響されやすくなります。

表1-2 生活活動の時間・内容および人数(女児)

対象 項目	1歳児(12人)		2歳児(24人)		3歳児(13人)		4歳児(18人)		5歳児(27人)		6歳児(19人)	
	平均値	標準偏差	平均値	標準偏差	平均値	標準偏差	平均値	標準偏差	平均値	標準偏差	平均値	標準偏差
就寝時刻	21時04分	40分	21時33分	33分	21時30分	32分	21時35分	29分	21時12分	35分	21時27分	42分
睡眠時間	9時間37分	21分	9時間15分	33分	9時間23分	17分	9時間17分	28分	9時間40分	40分	9時間24分	33分
起床時刻	6時42分	29分	6時48分	32分	6時53分	24分	6時53分	22分	6時53分	32分	6時51分	32分
朝食時刻	7時02分	24分	7時05分	29分	7時21分	23分	7時11分	23分	7時13分	33分	7時15分	32分
排便時刻	14時36分	377分	12時52分	369分	13時02分	347分	15時01分	341分	13時03分	359分	15時56分	318分
登園時刻	8時04分	27分	7時50分	31分	8時18分	24分	8時04分	30分	8時10分	30分	8時13分	25分
通園時間	8分	4分	9分	4分	8分	4分	8分	4分	6分	3分	7分	2分
あそび時間	2時間7分	111分	2時間1分	64分	2時間11分	52分	2時間23分	68分	1時間56分	62分	2時間14分	93分
うち、外あそび時間	12分	19分	9分	16分	19分	25分	20分	27分	15分	19分	18分	31分
TV・ビデオ視聴時間	37分	28分	57分	49分	56分	31分	1時間7分	48分	1時間12分	41分	1時間48分	54分
遊ぶ人数(人)	1.9	0.7	1.7	0.7	2.2	0.7	2.2	0.8	2.1	0.8	2.2	1.4
夕食時刻	18時36分	29分	18時52分	35分	18時46分	30分	18時34分	31分	18時37分	37分	18時32分	36分

## 京都府向日市 保育所(園)

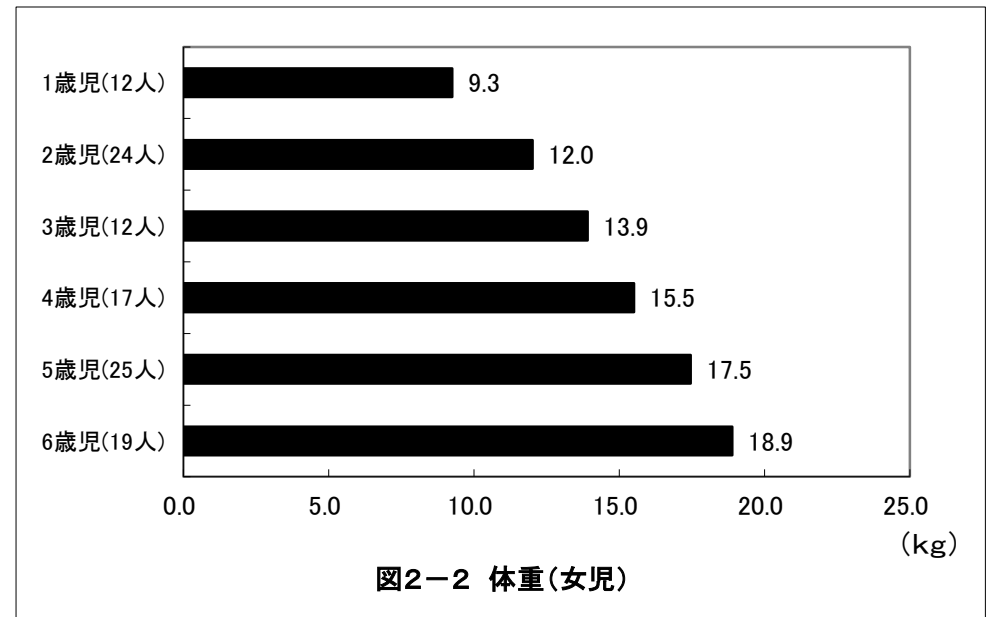
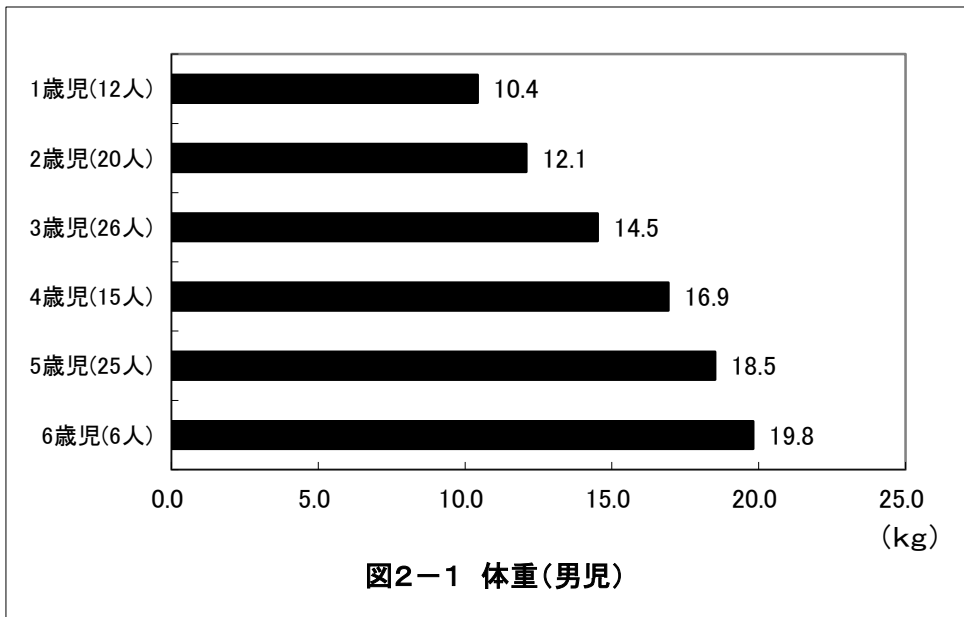
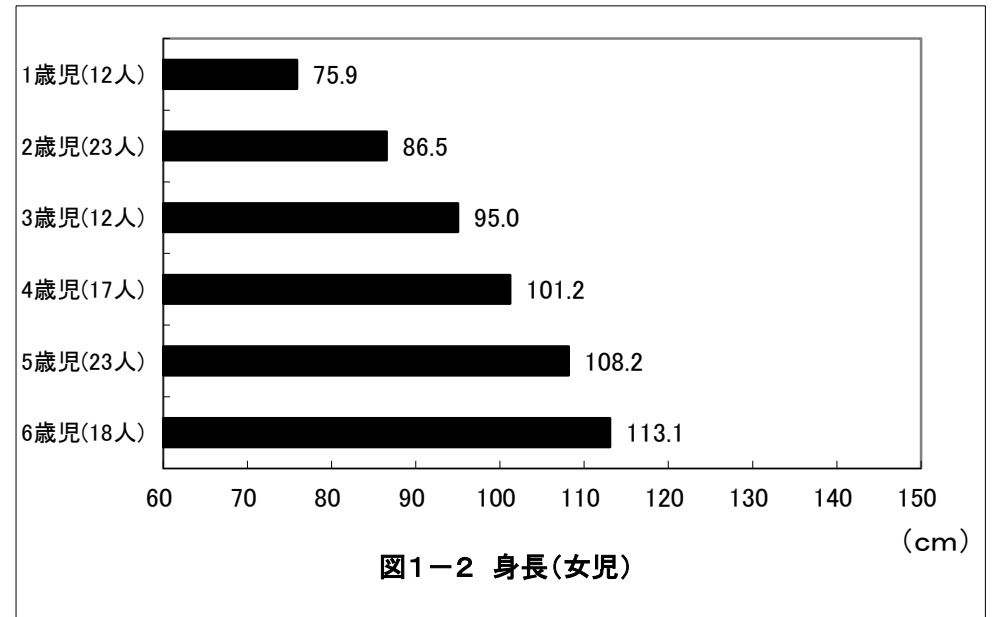
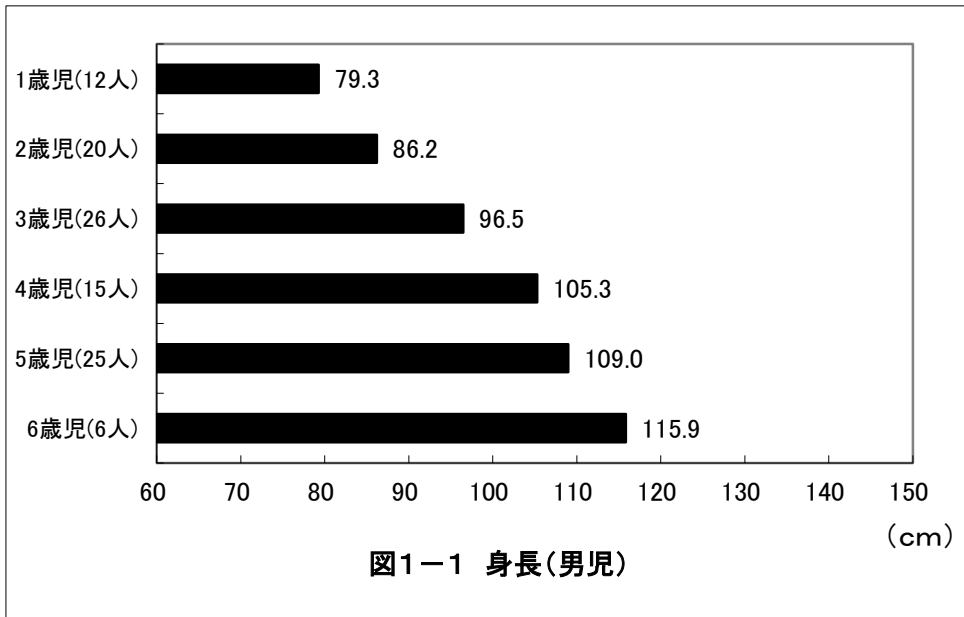

## 京都府向日市 保育所(園)

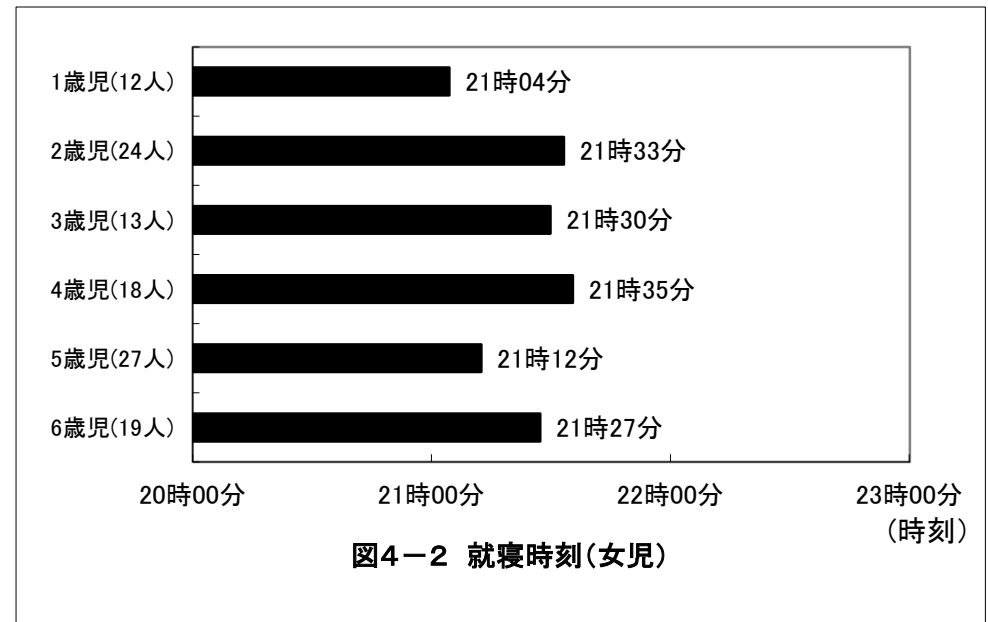
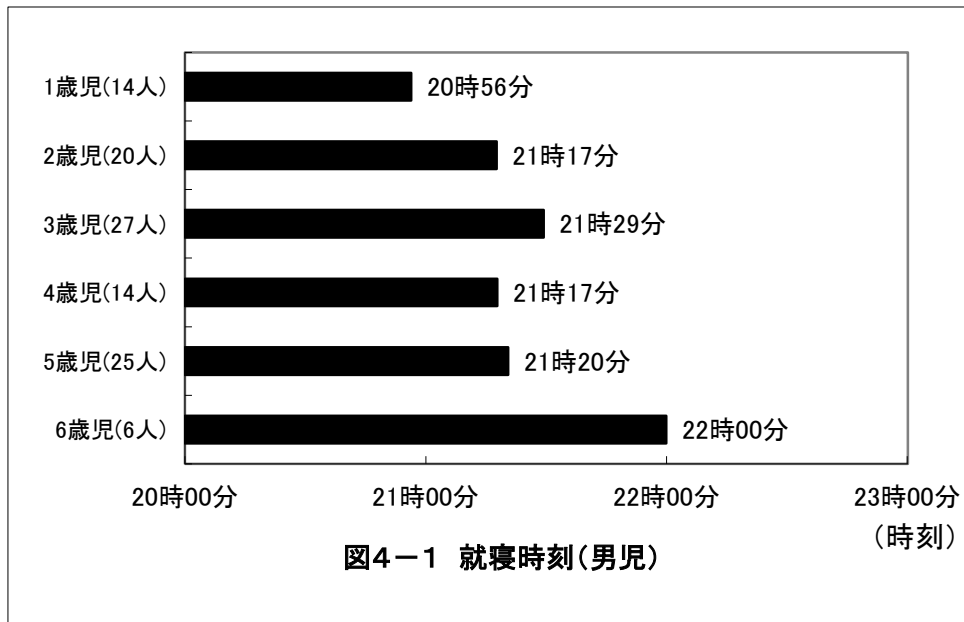
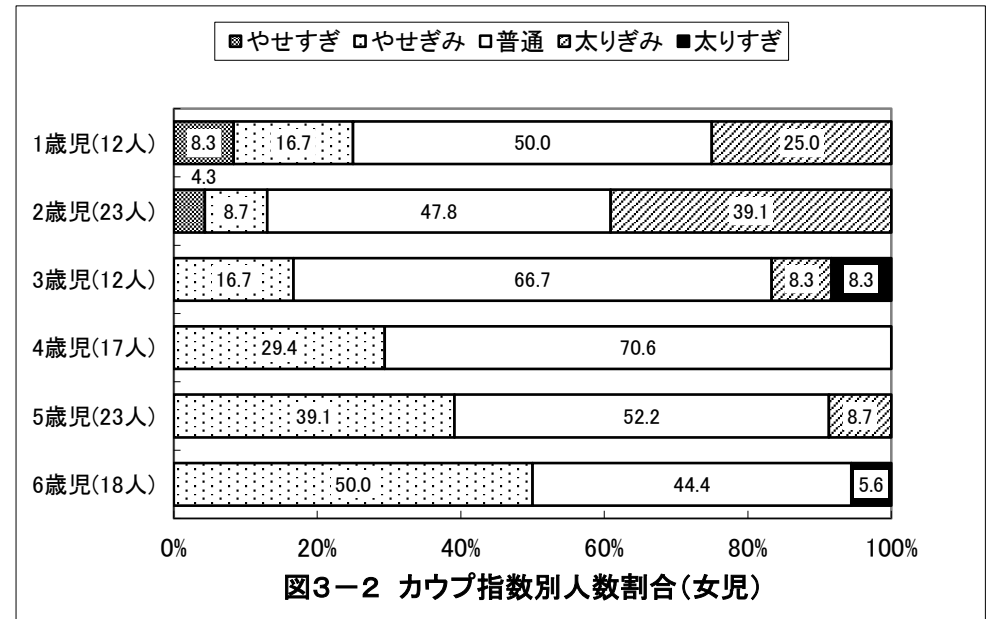
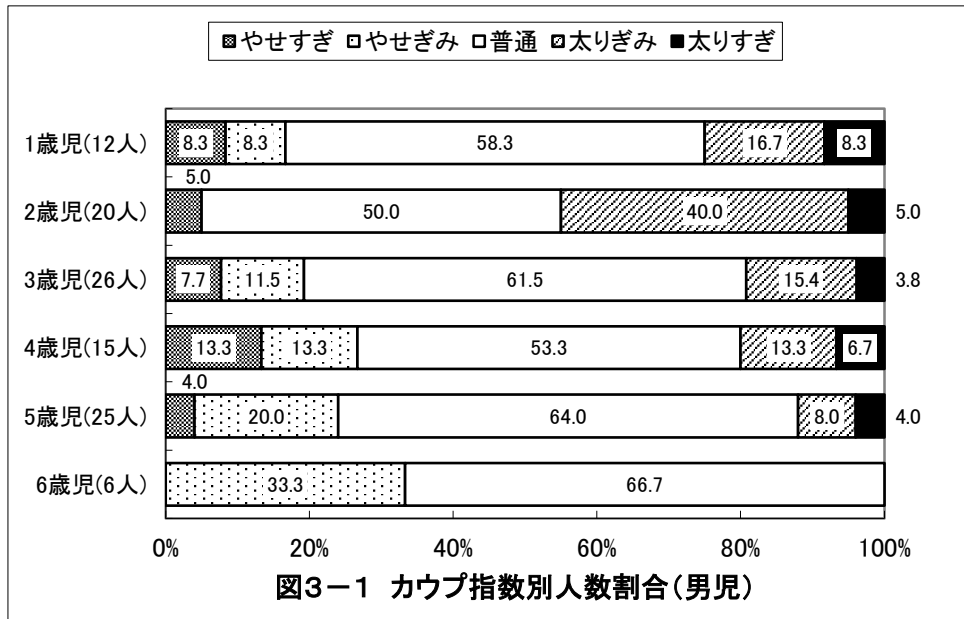

## 京都府向日市 保育所(園)

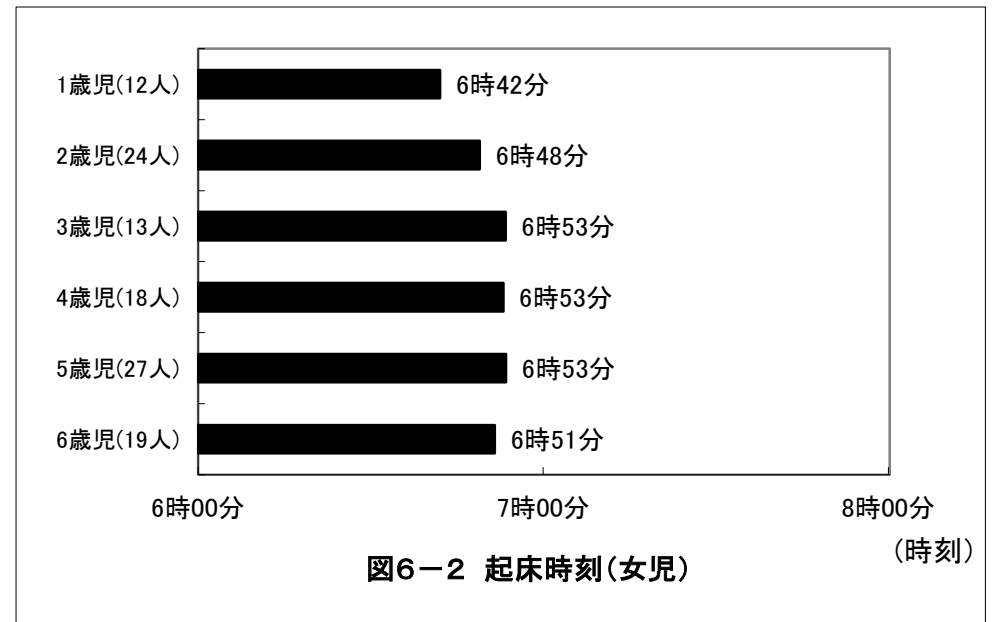
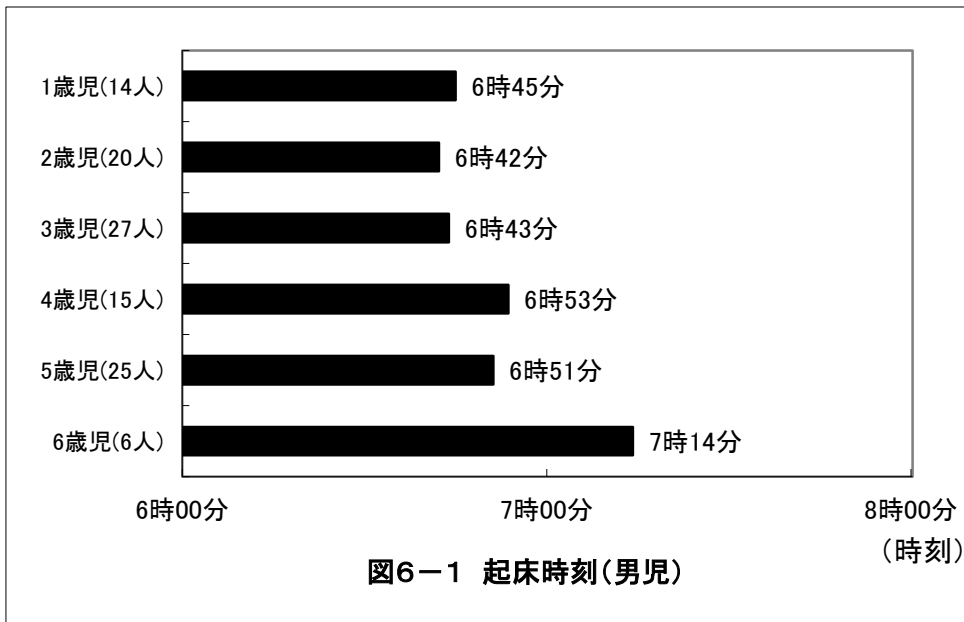
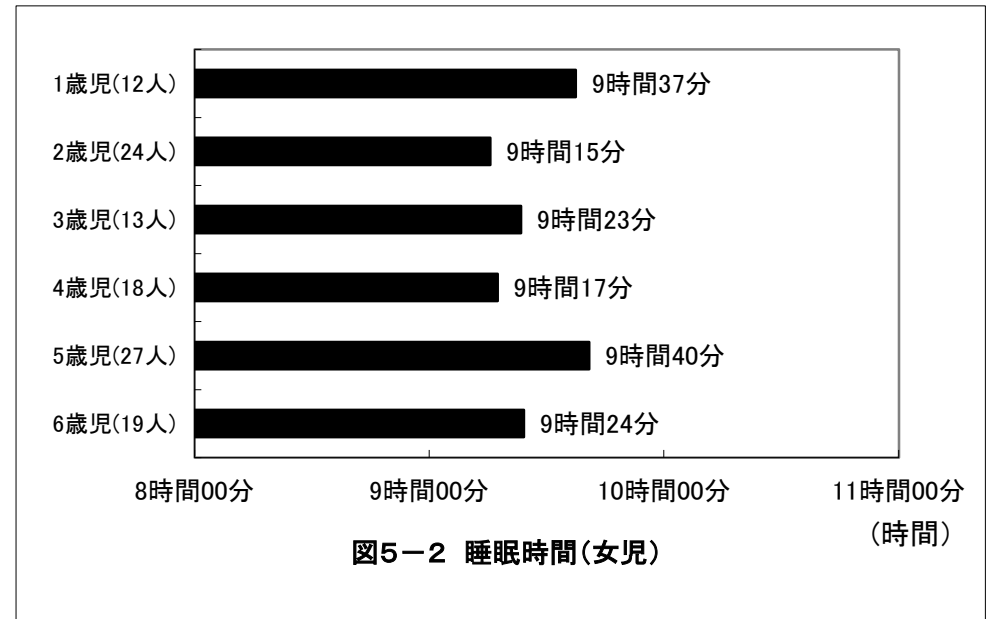
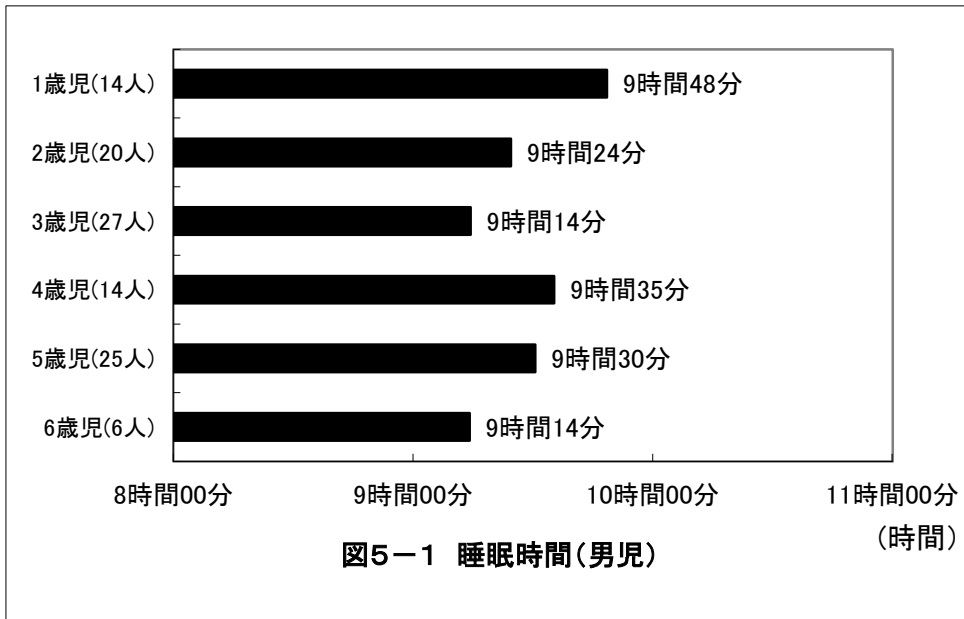

## 京都府向日市 保育所(園)

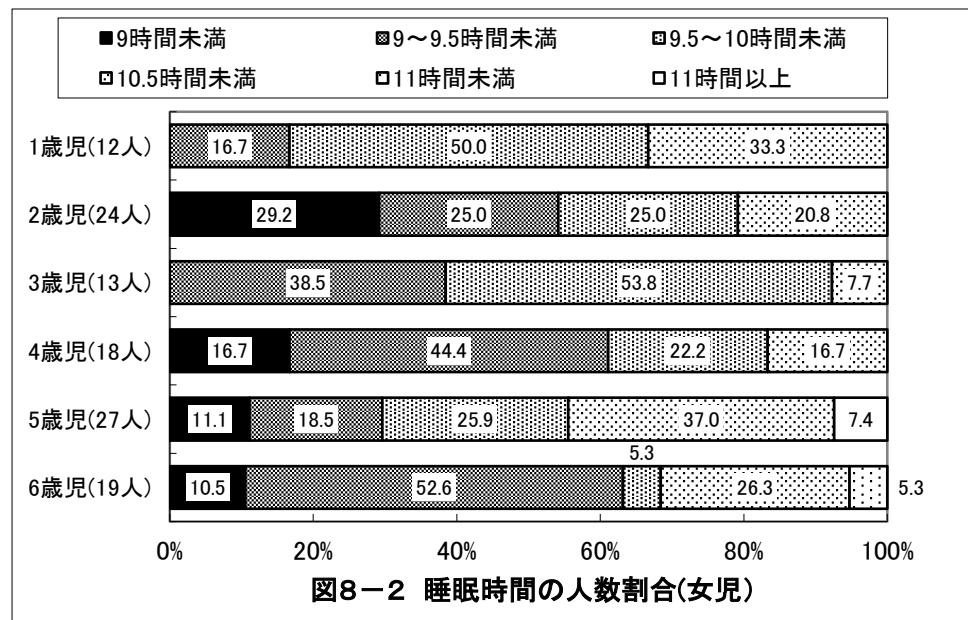
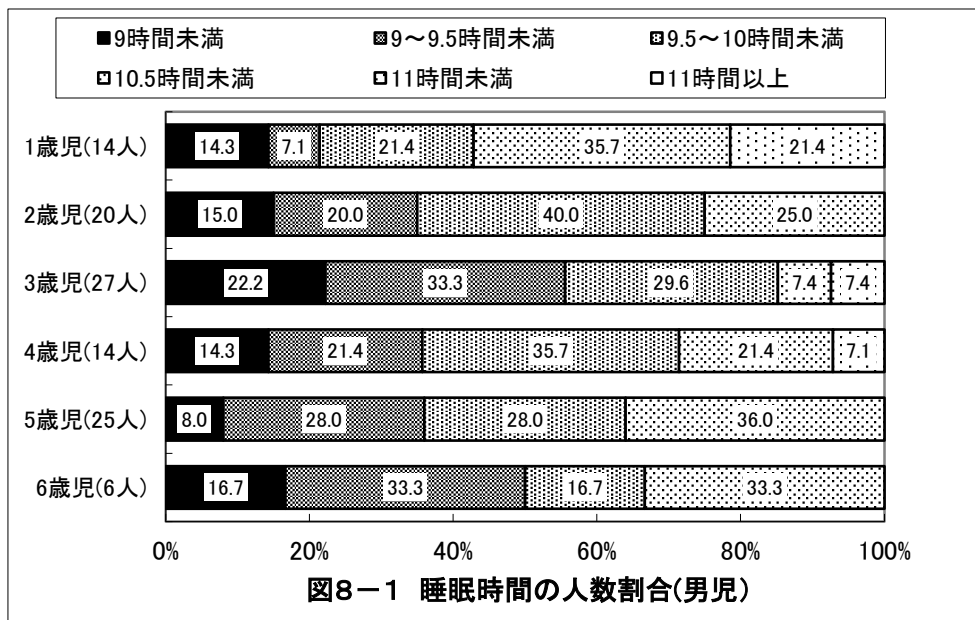
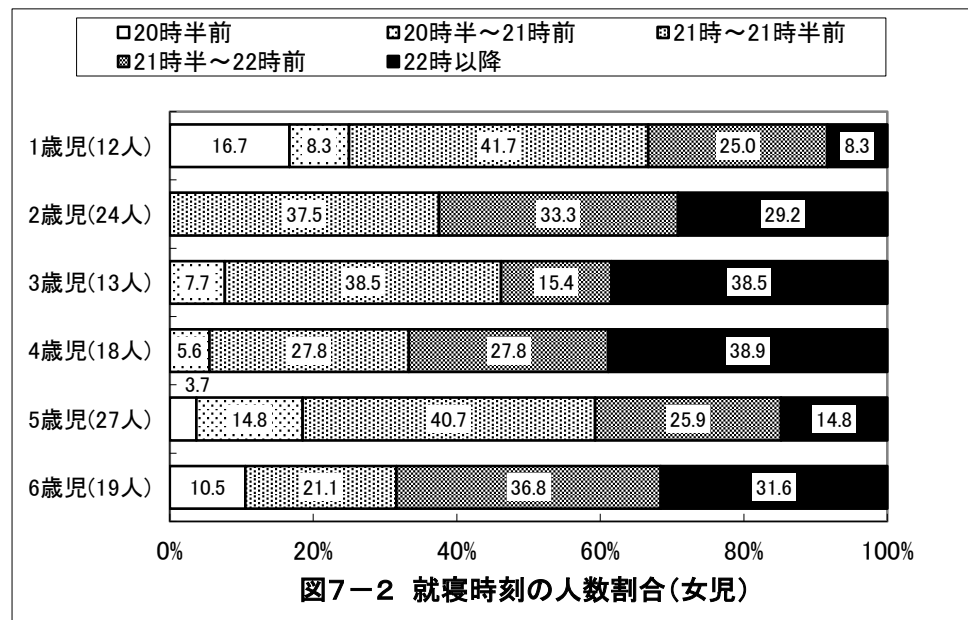
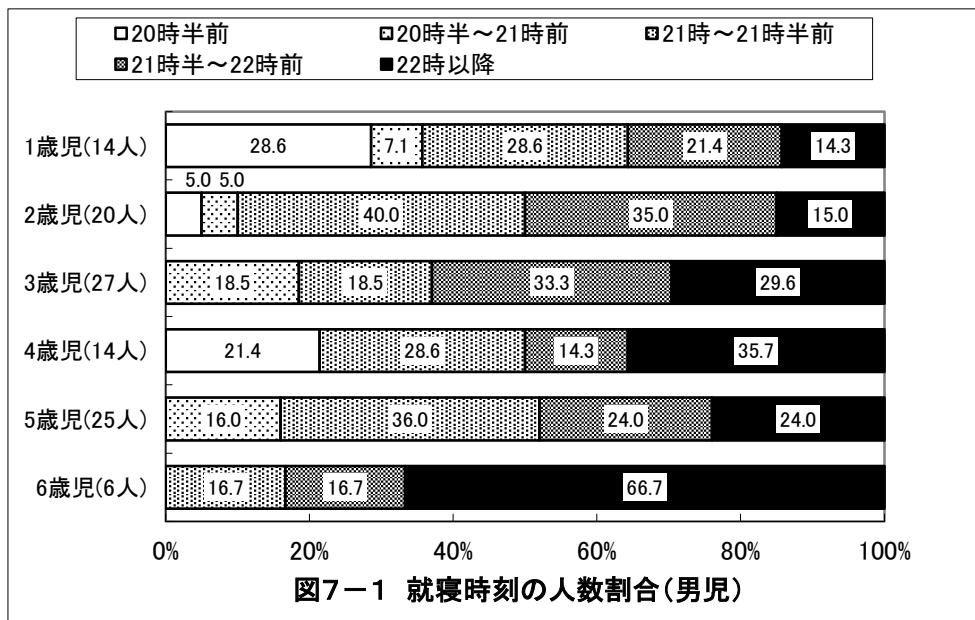

## 京都府向日市 保育所(園)

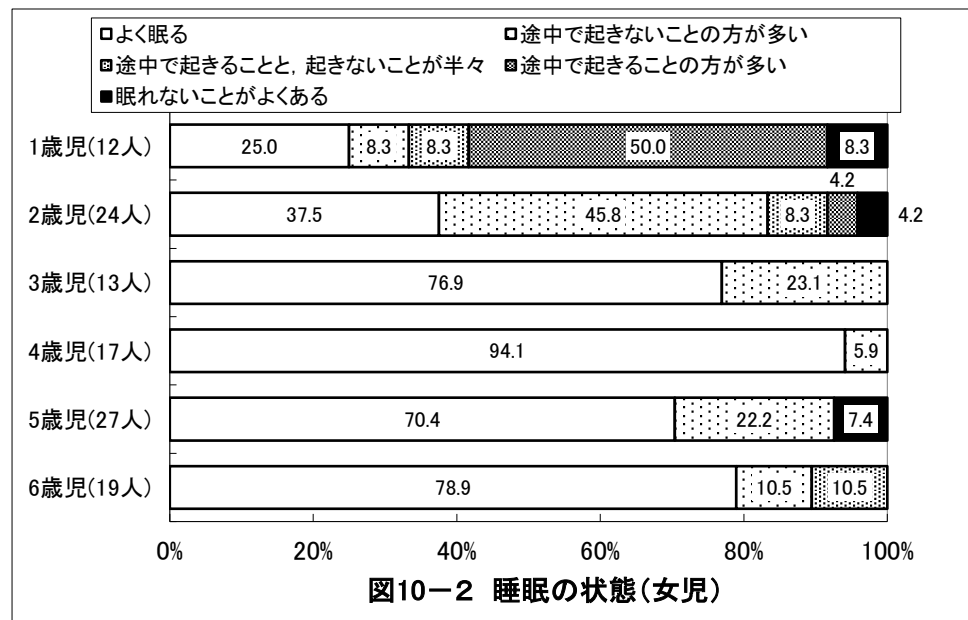
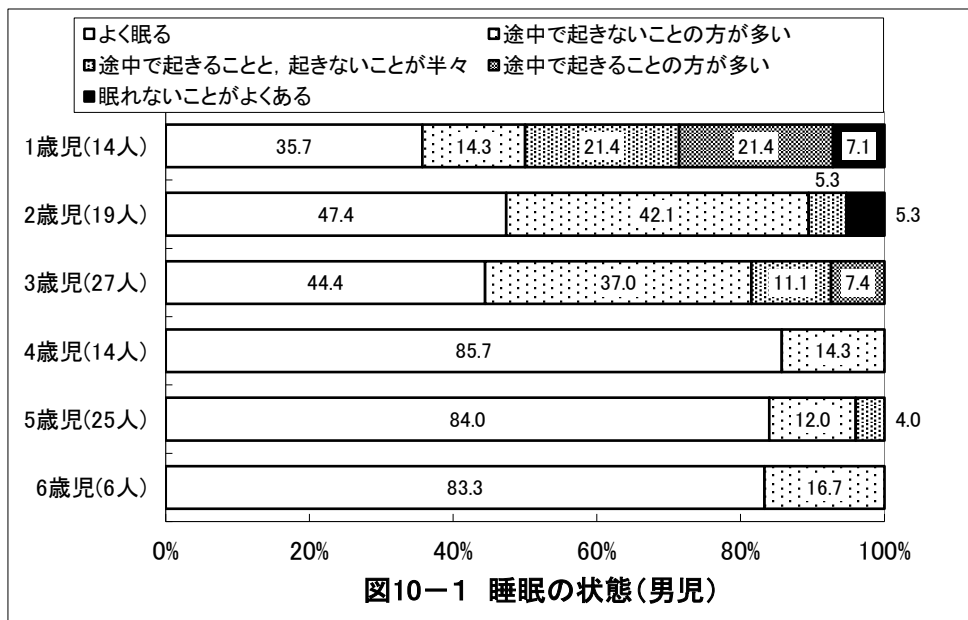
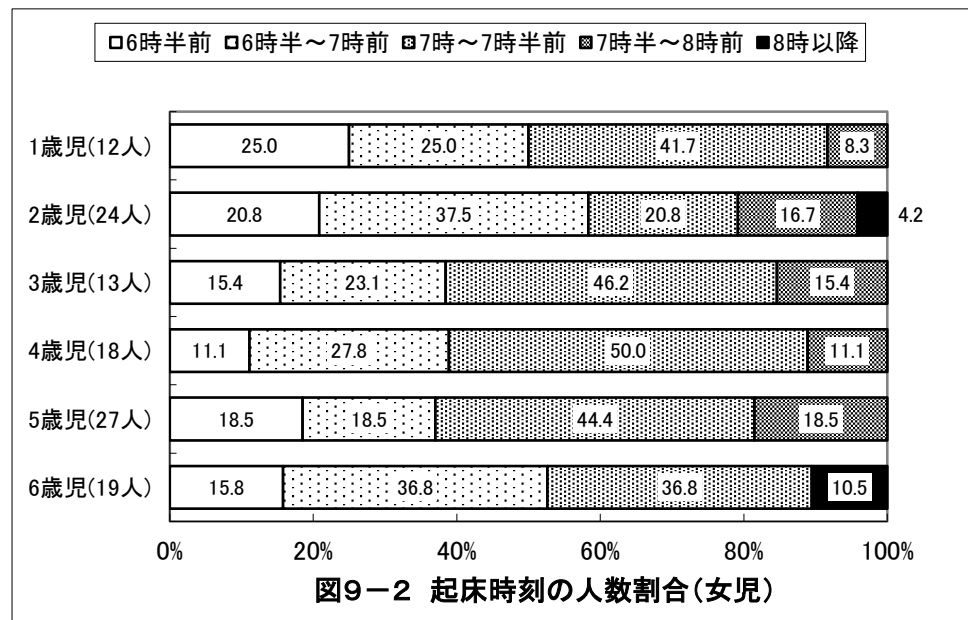
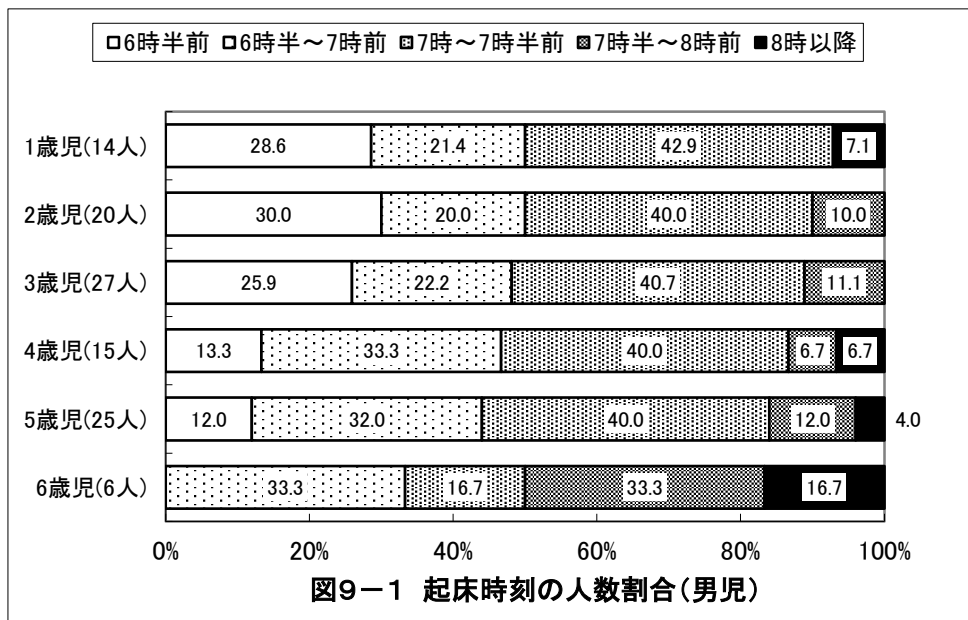

## 京都府向日市 保育所(園)

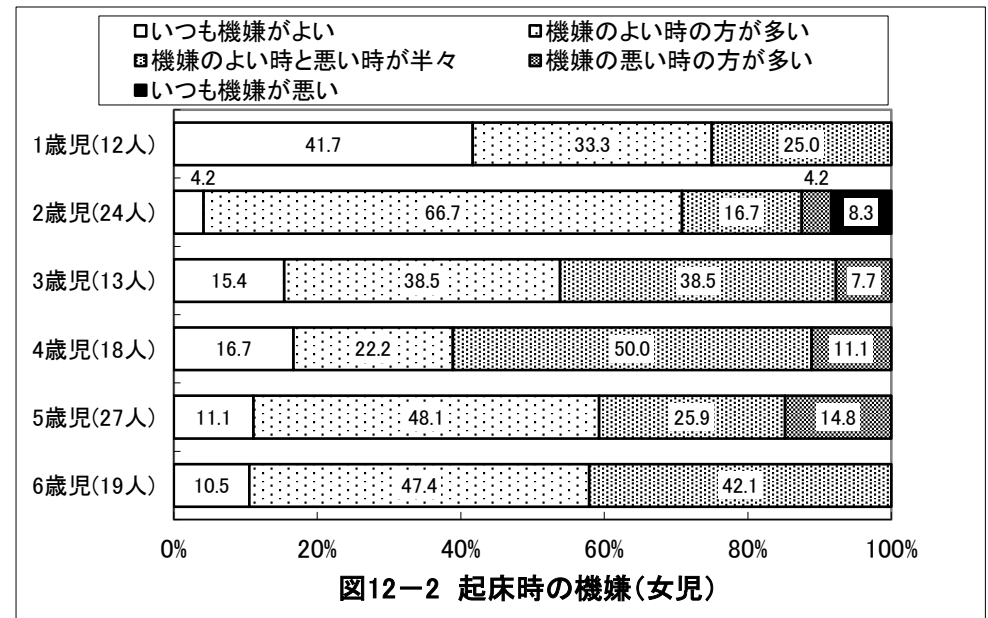
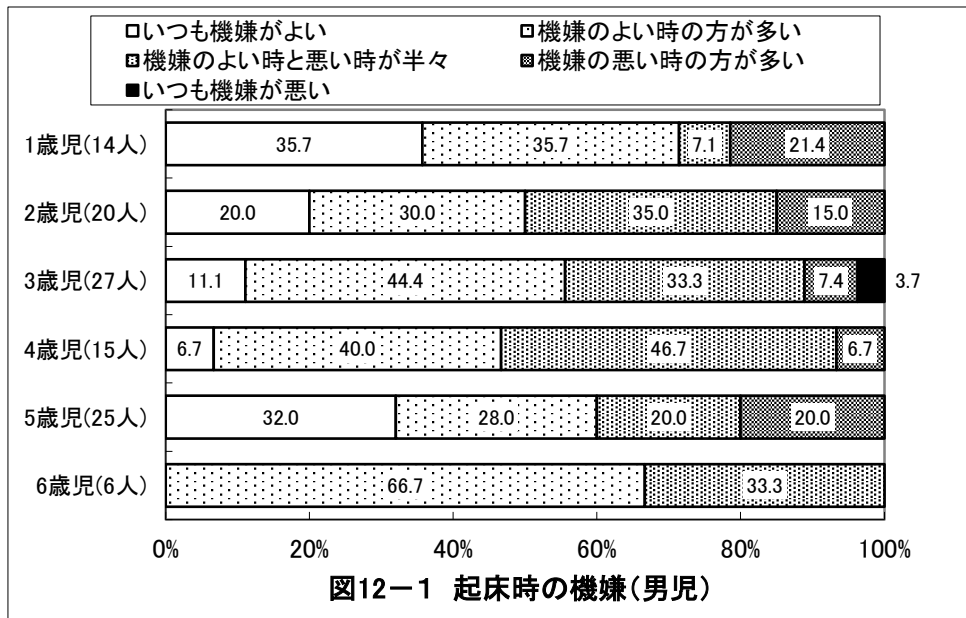
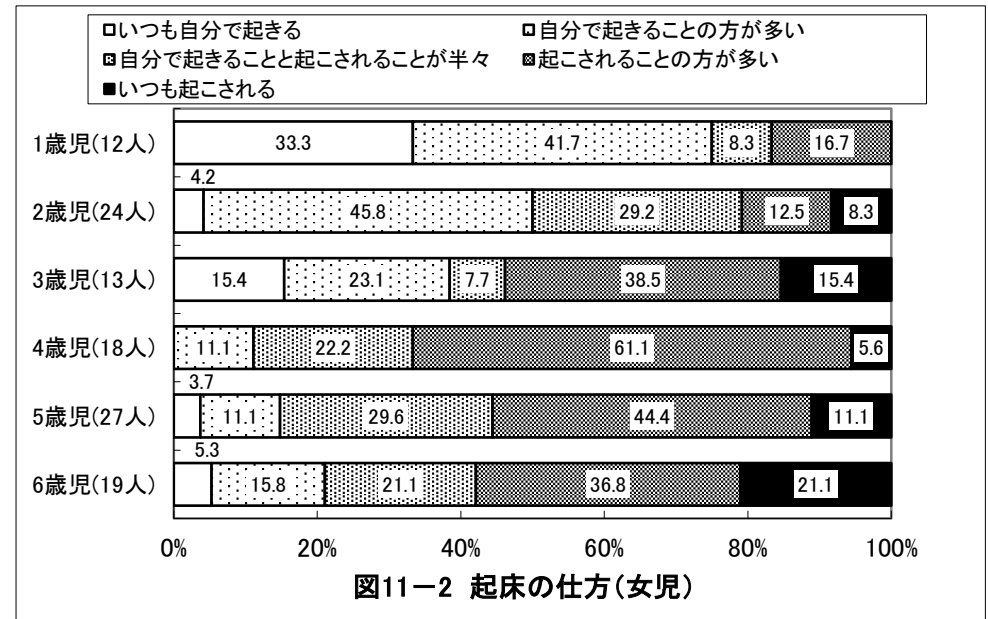
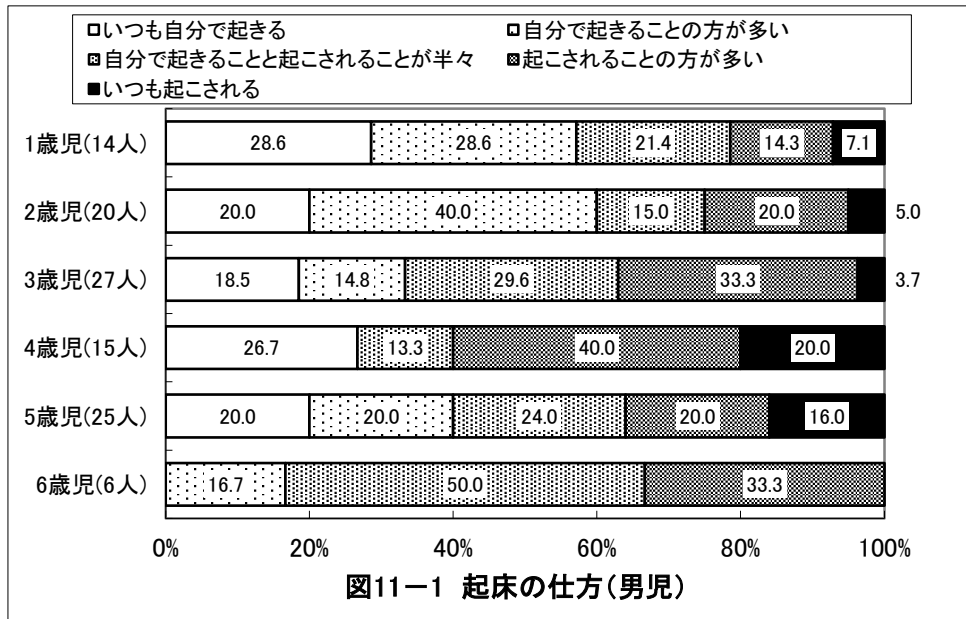



## 京都府向日市 保育所(園)

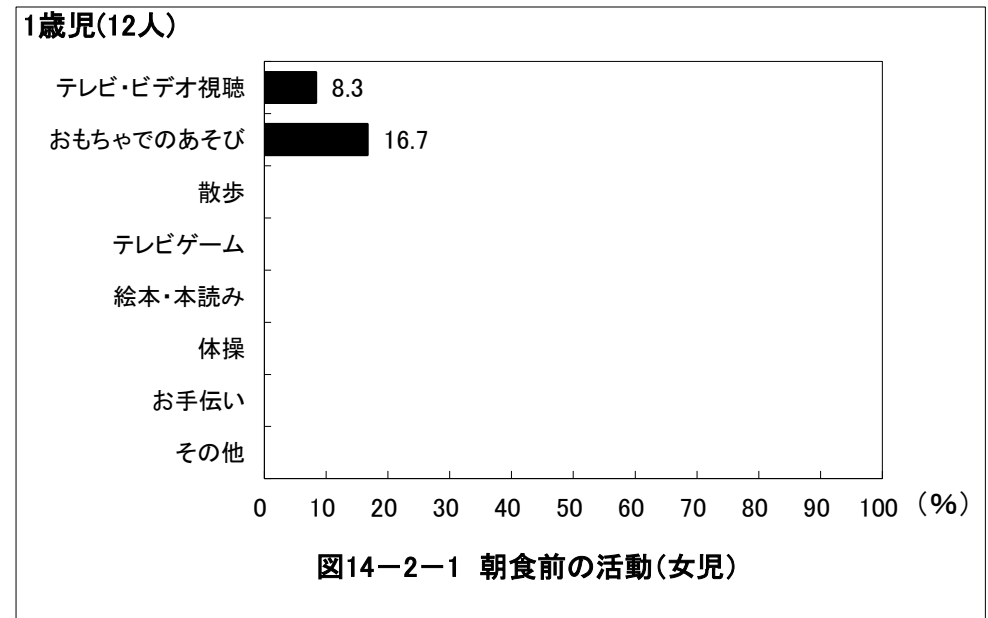
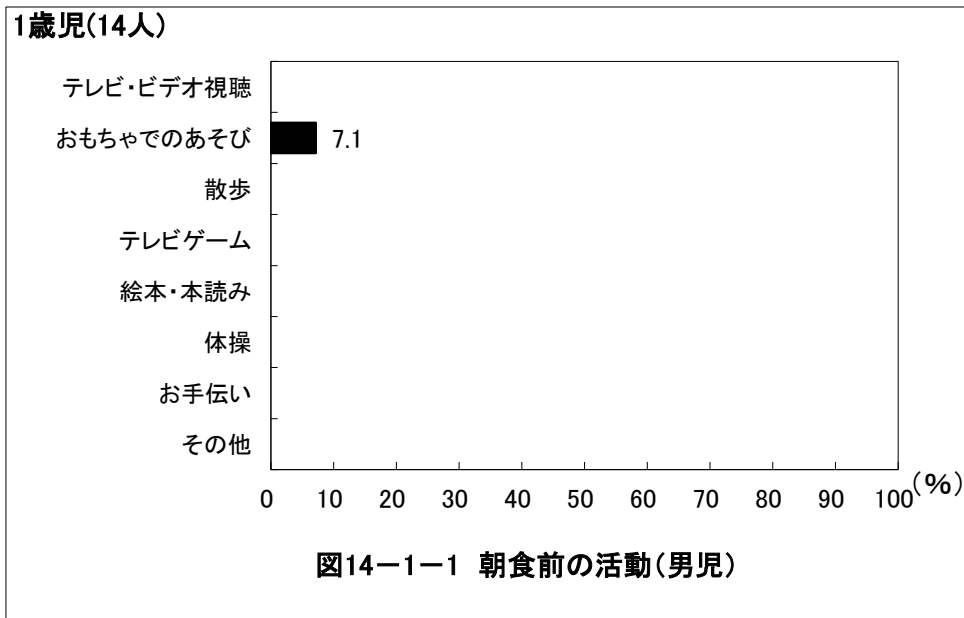
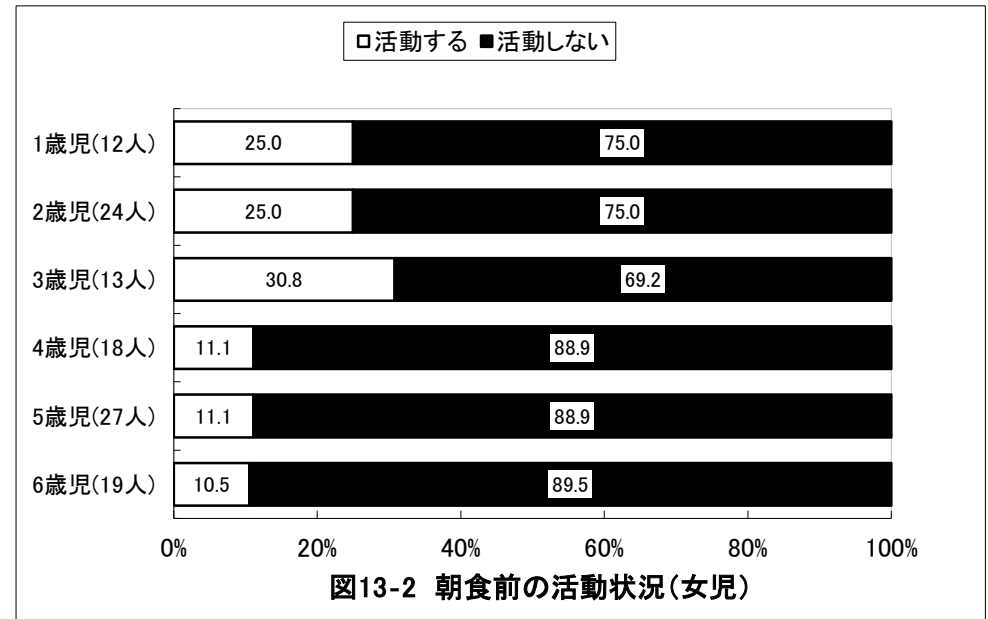
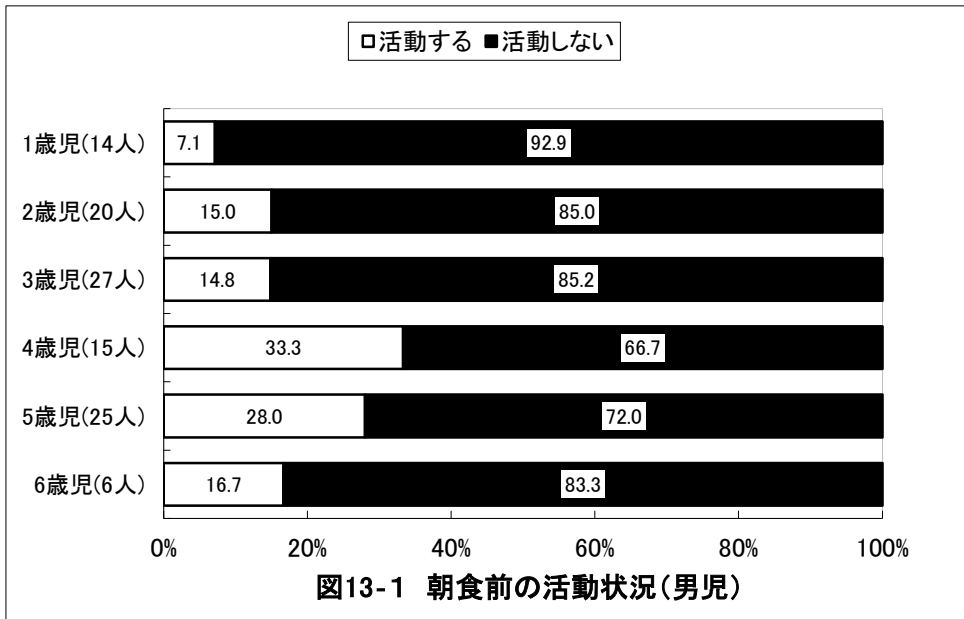

## 京都府向日市 保育所(園)

2歳児(20人)



図14-1-2 朝食前の活動(男児)

2歳児(24人)

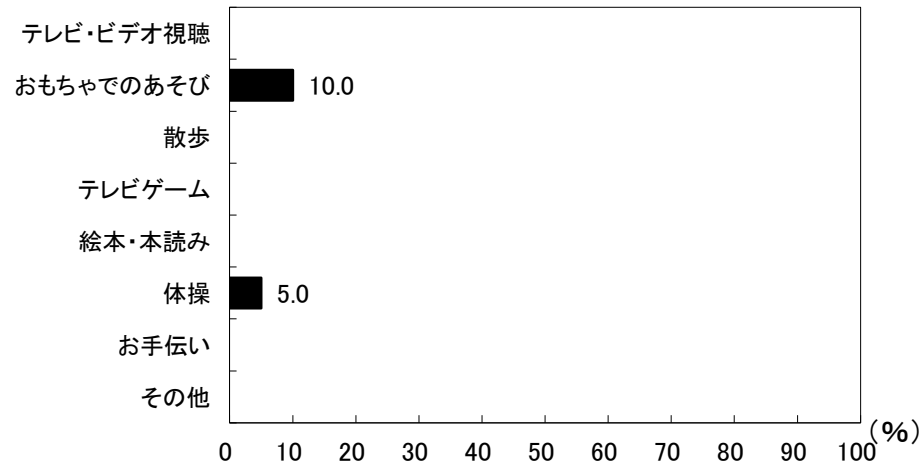

図14-2-2 朝食前の活動(女児)

3歳児(27人)

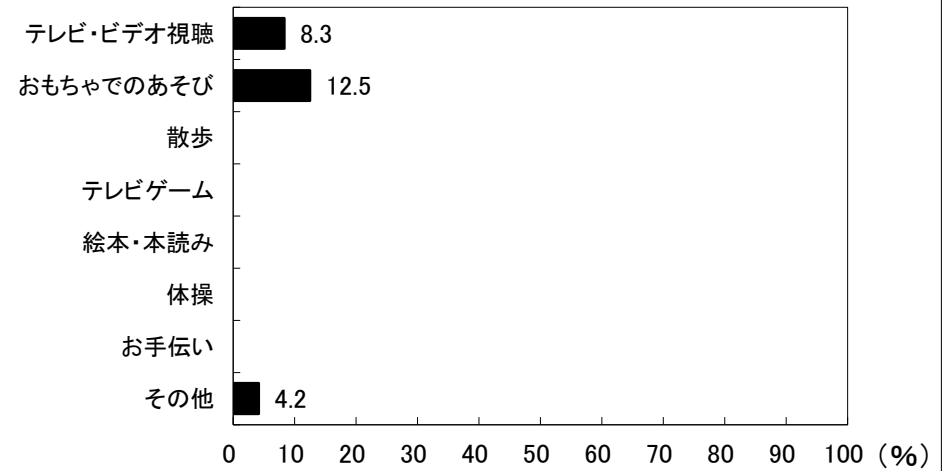

図14-1-3 朝食前の活動(男児)

3歳児(13人)

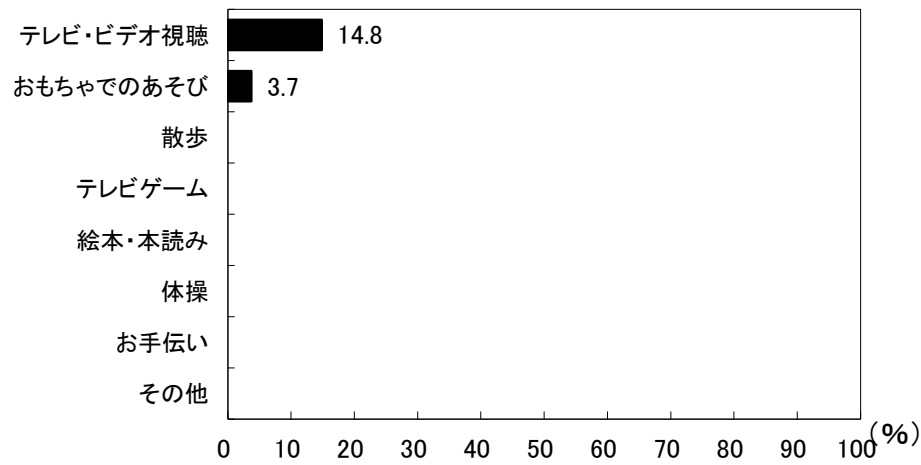

図14-2-3 朝食前の活動(女児)

## 京都府向日市 保育所(園)

4歳児(15人)

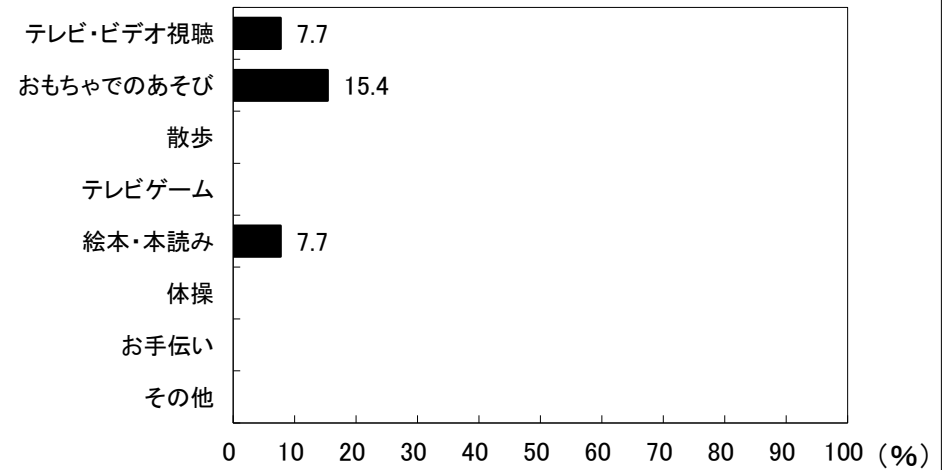

図14-1-4 朝食前の活動(男児)

4歳児(18人)

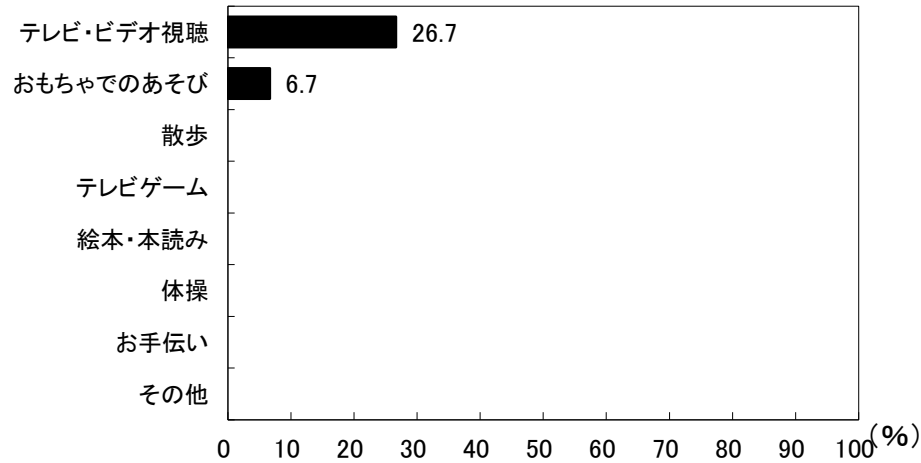

図14-2-4 朝食前の活動(女児)

5歳児(25人)

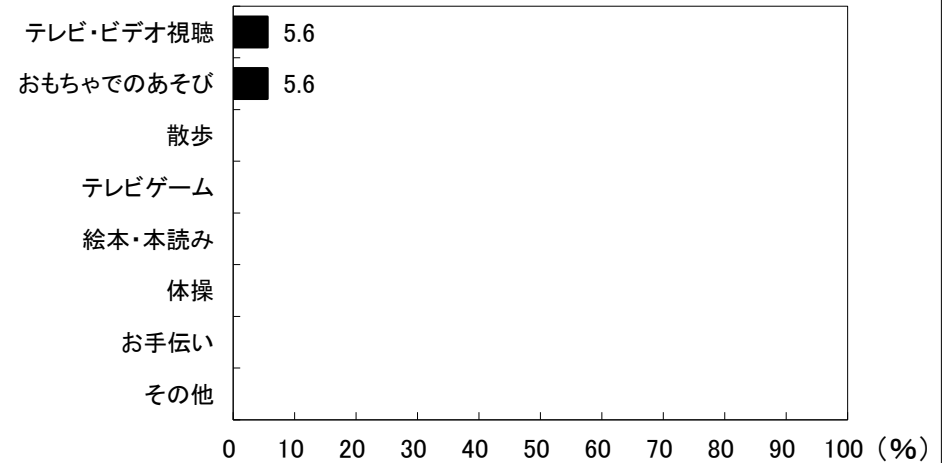

図14-1-5 朝食前の活動(男児)

5歳児(27人)

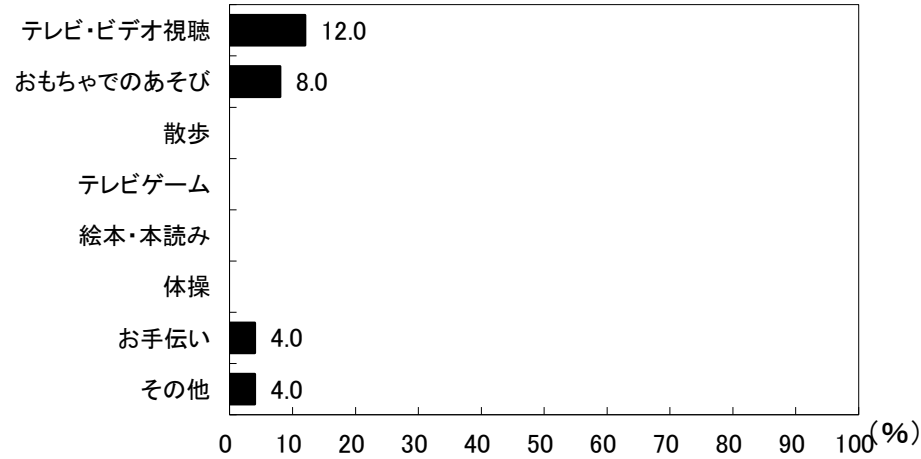

図14-2-5 朝食前の活動(女児)

## 京都府向日市 保育所(園)



## 京都府向日市 保育所(園)

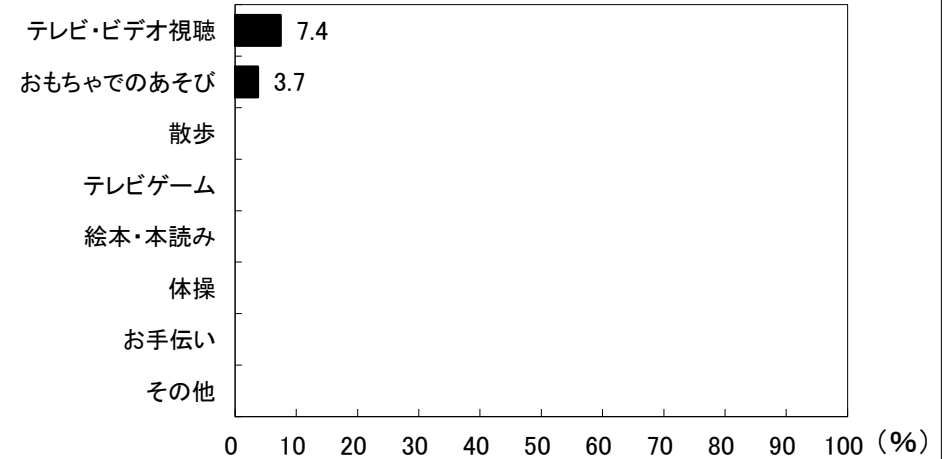
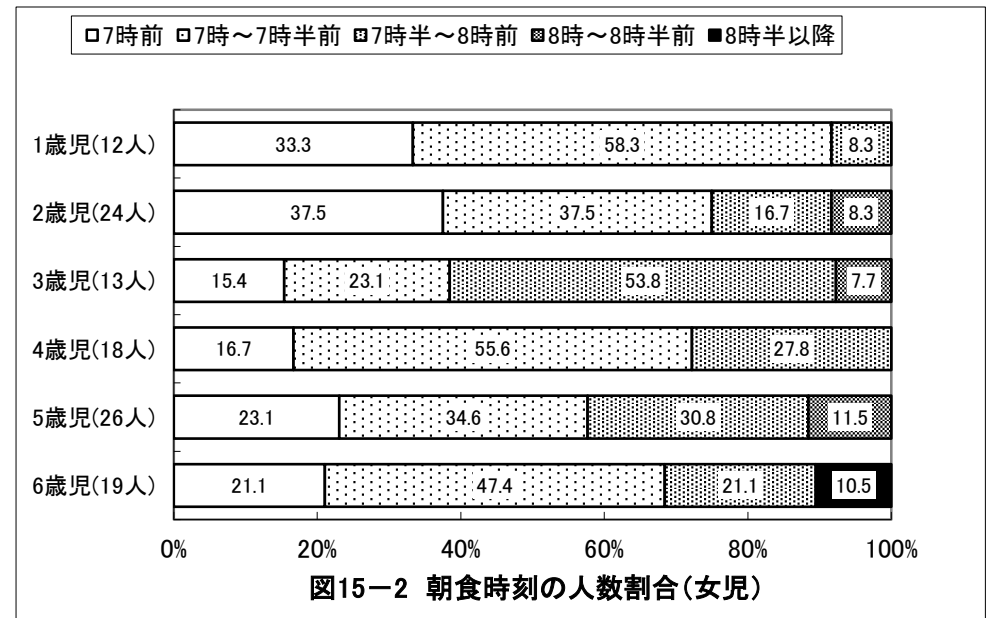
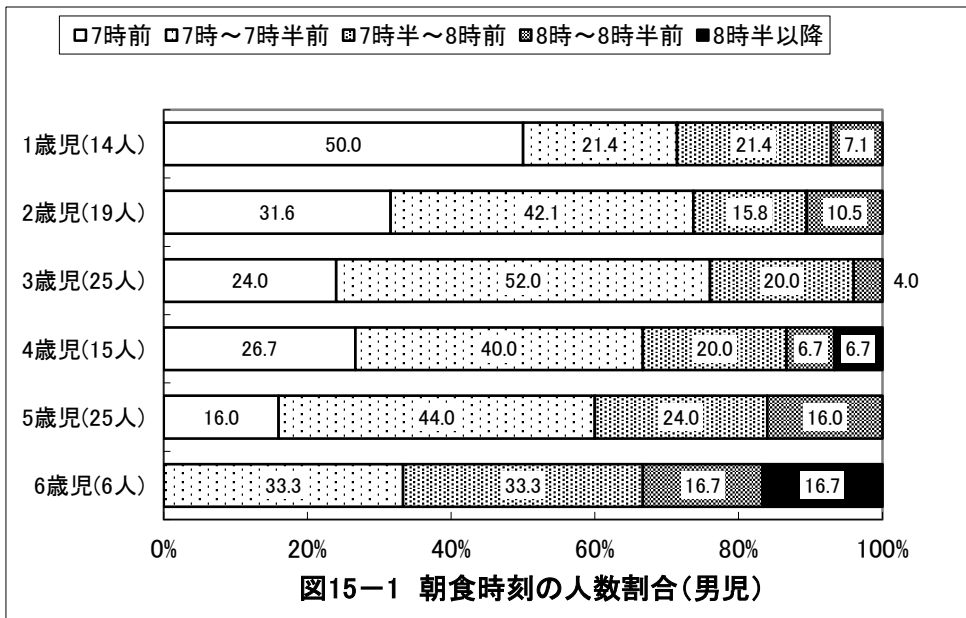
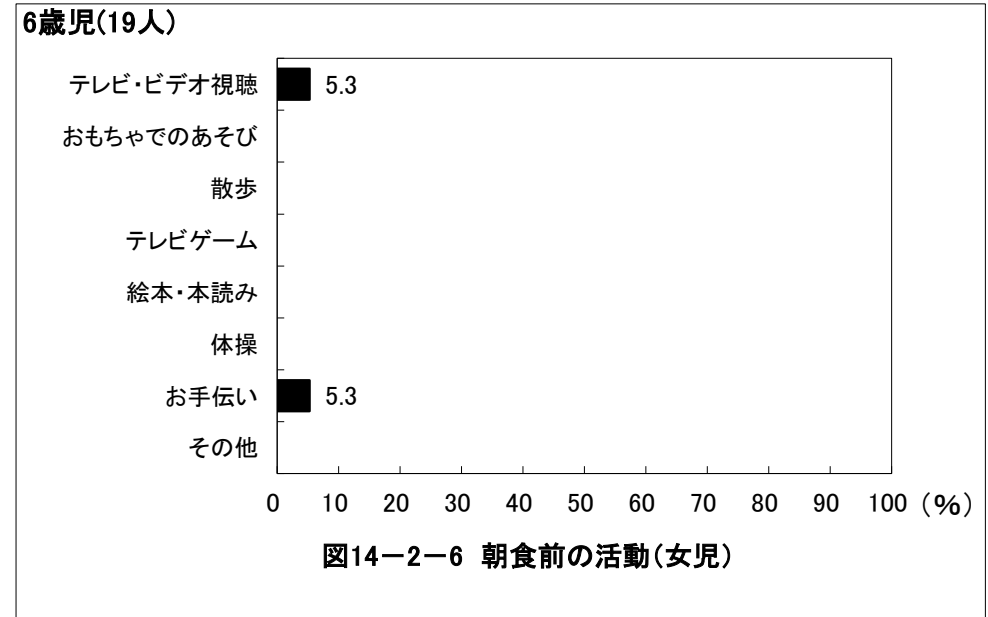
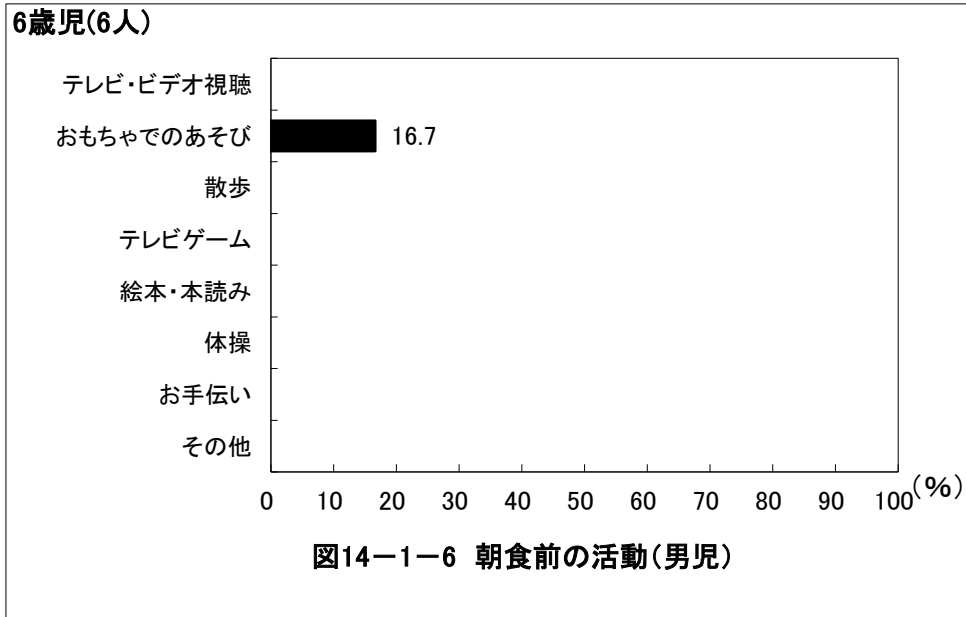
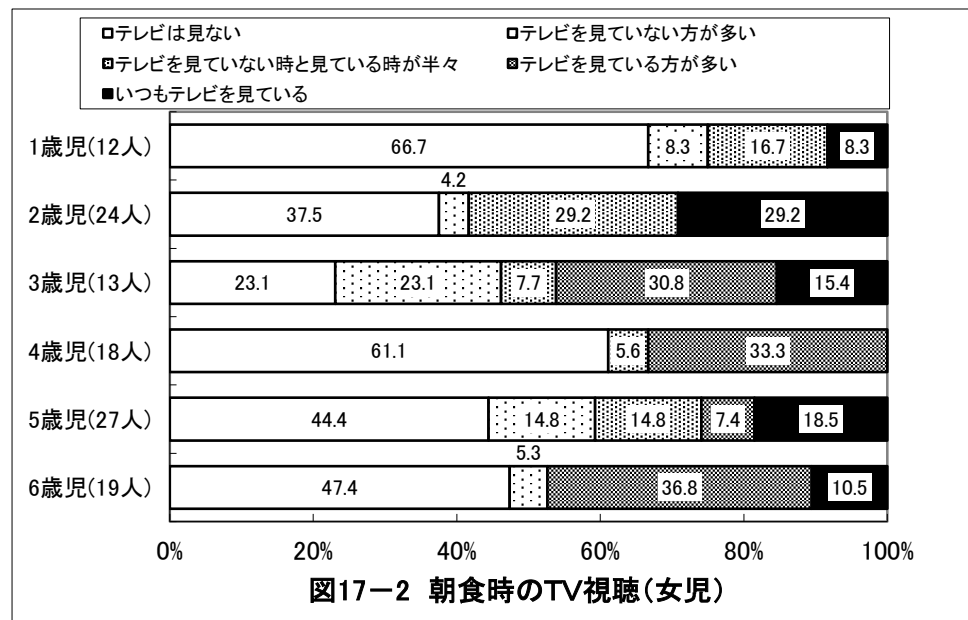
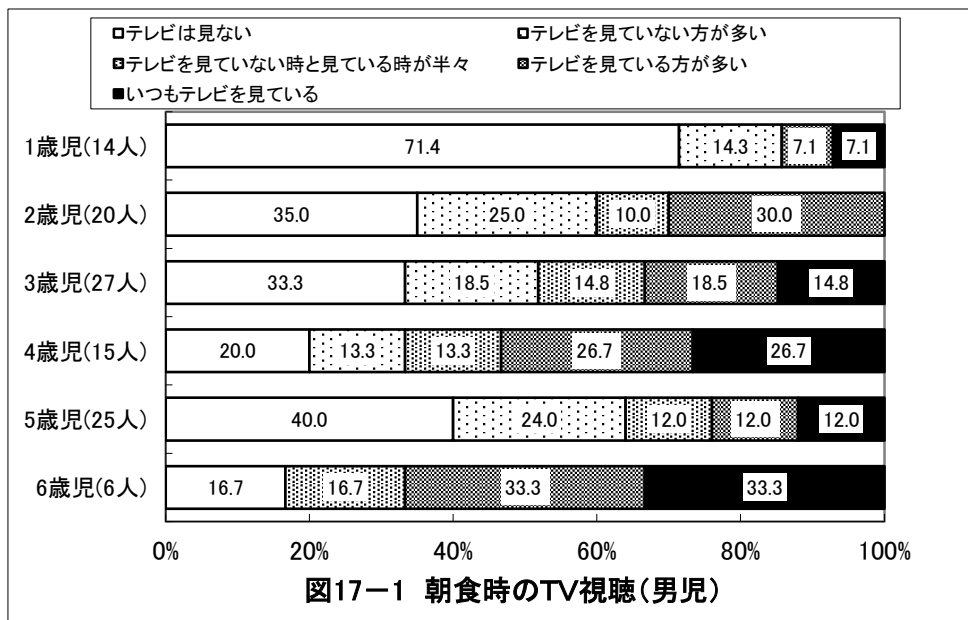
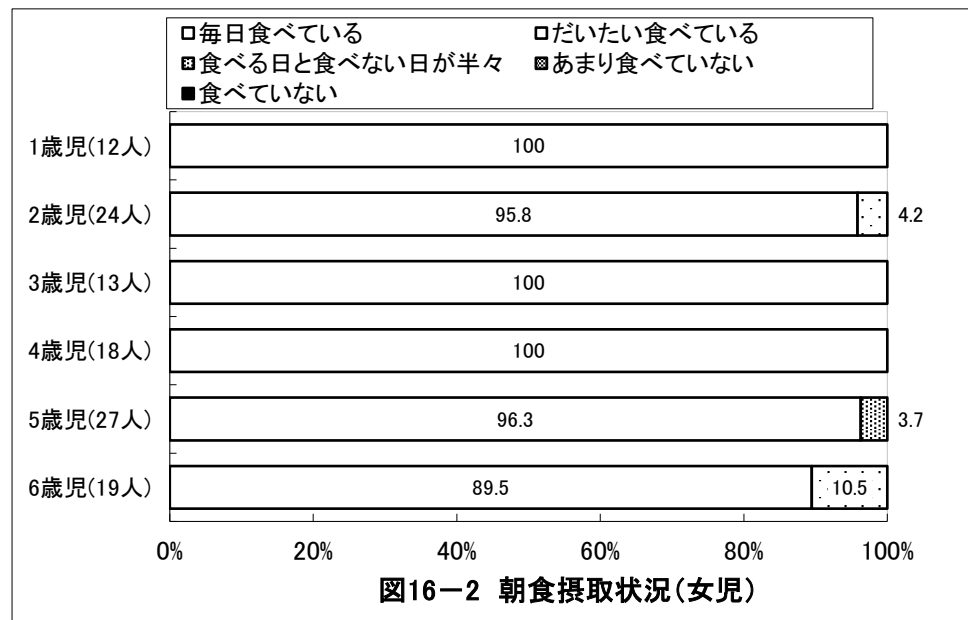
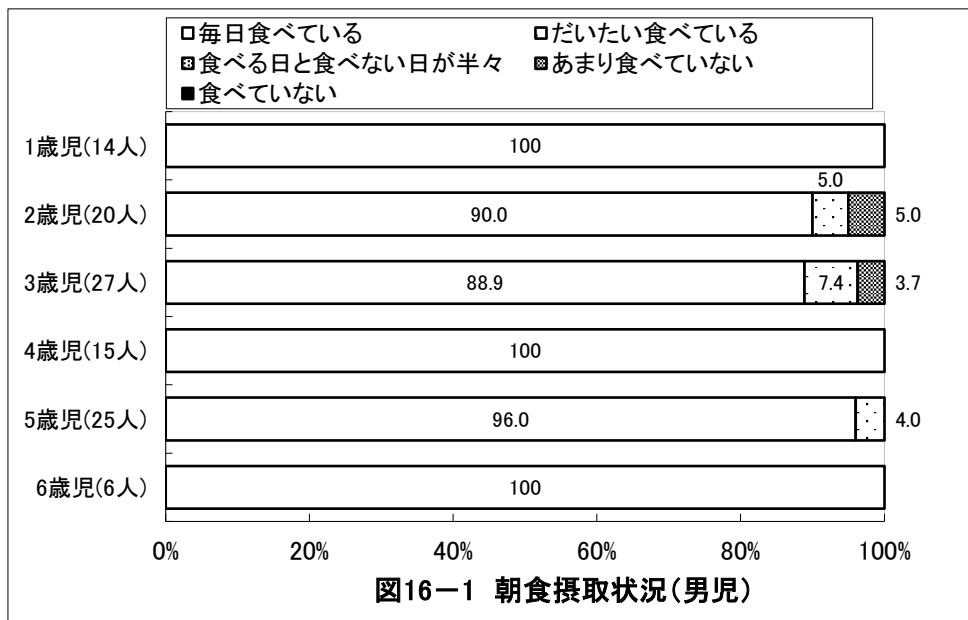

## 京都府向日市 保育所(園)

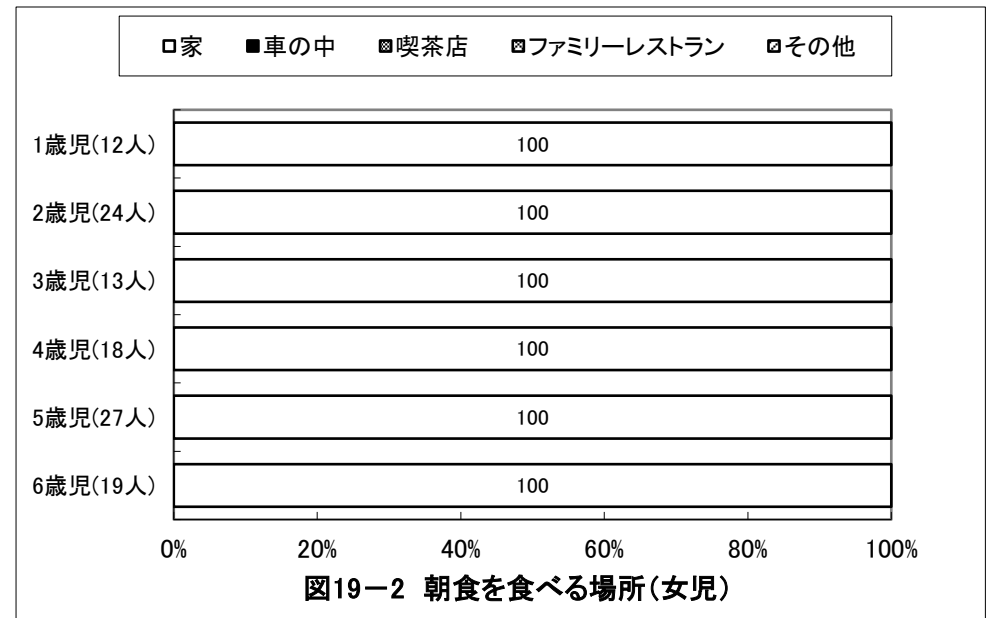
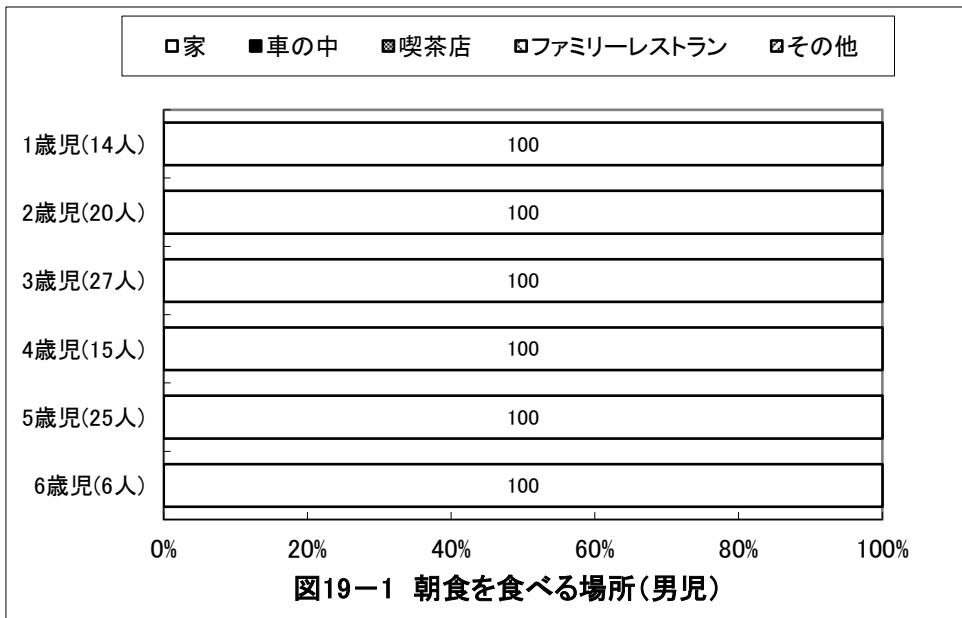
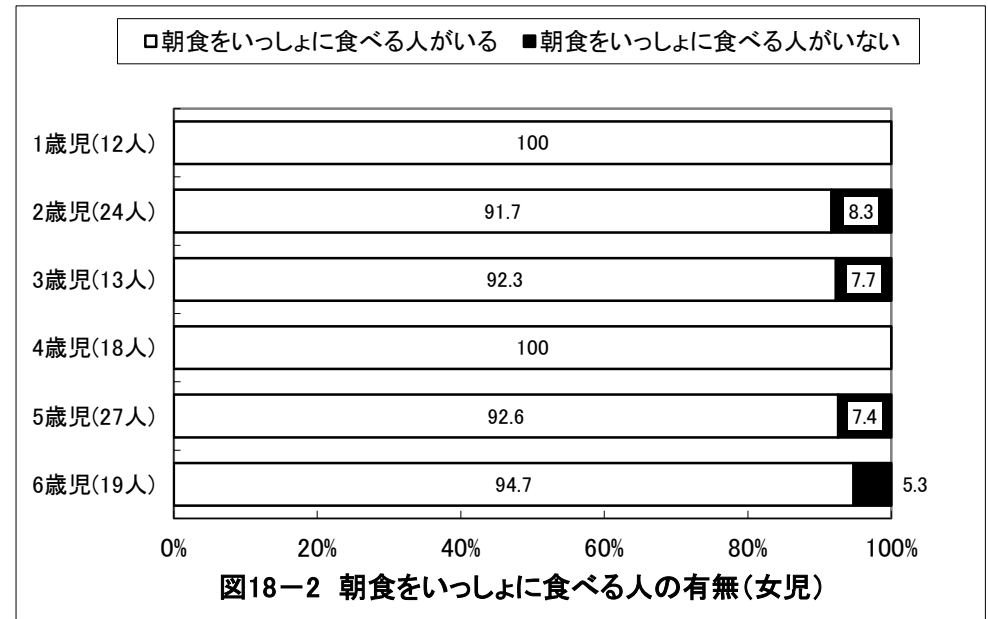
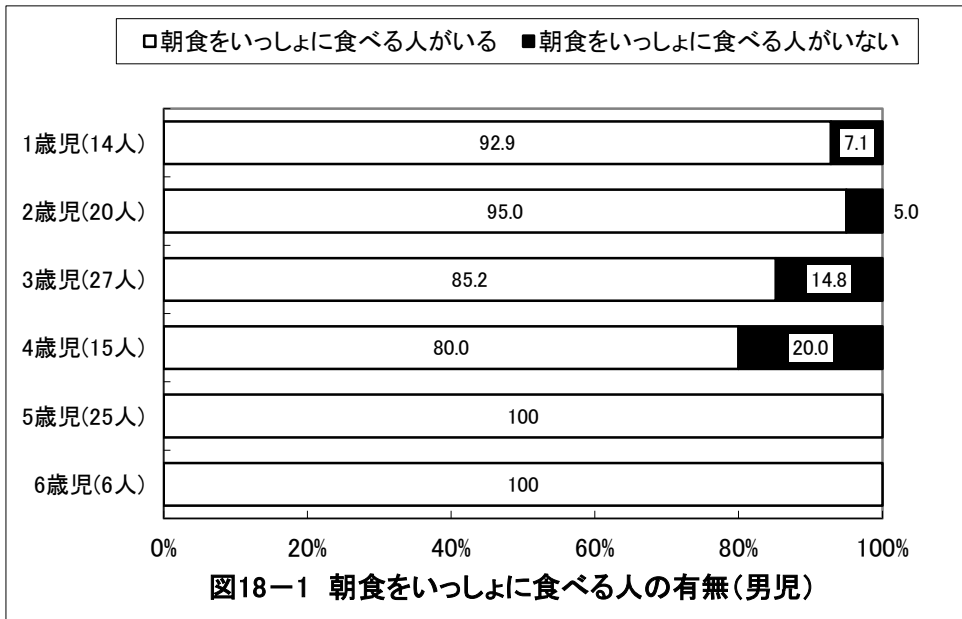

## 京都府向日市 保育所(園)

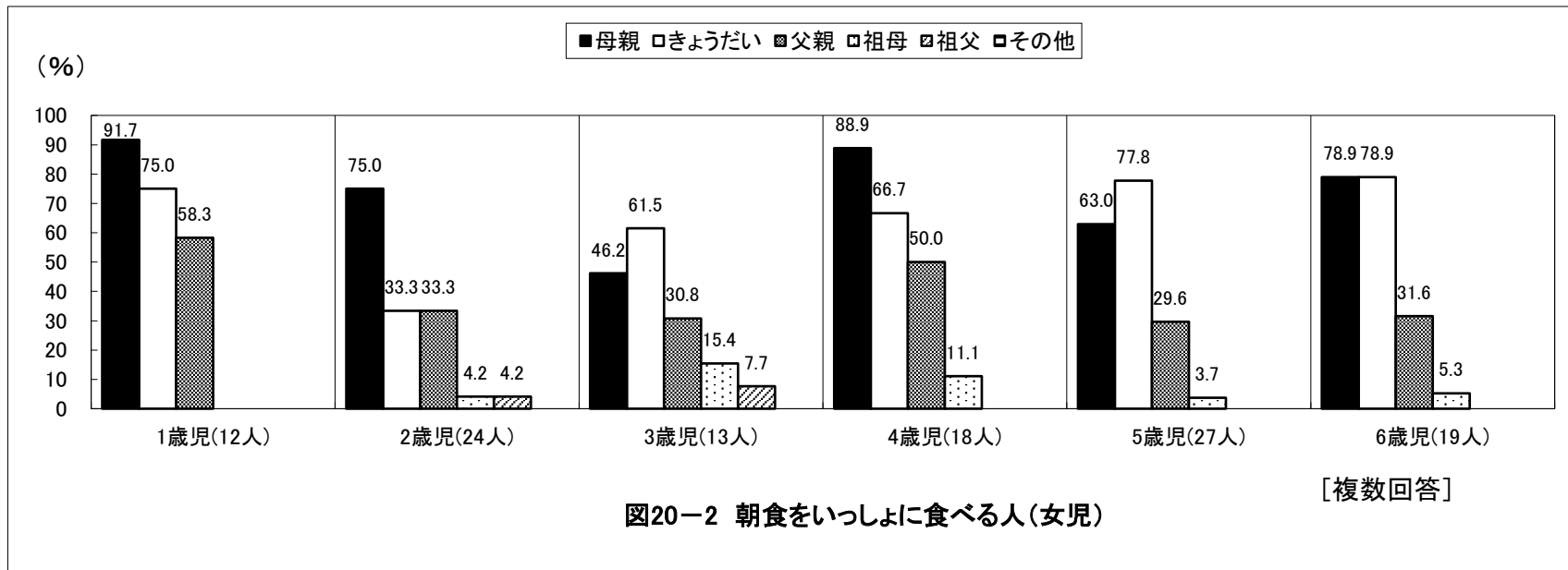
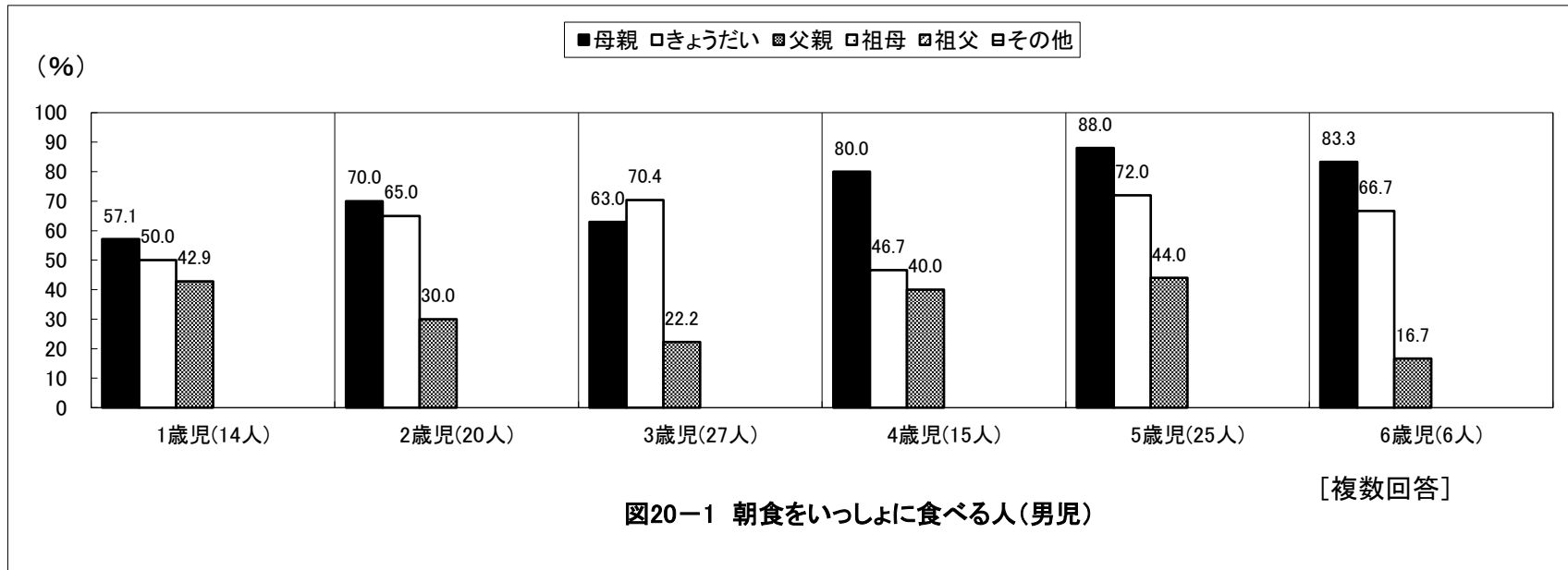

# 京都府向日市 保育所(園)

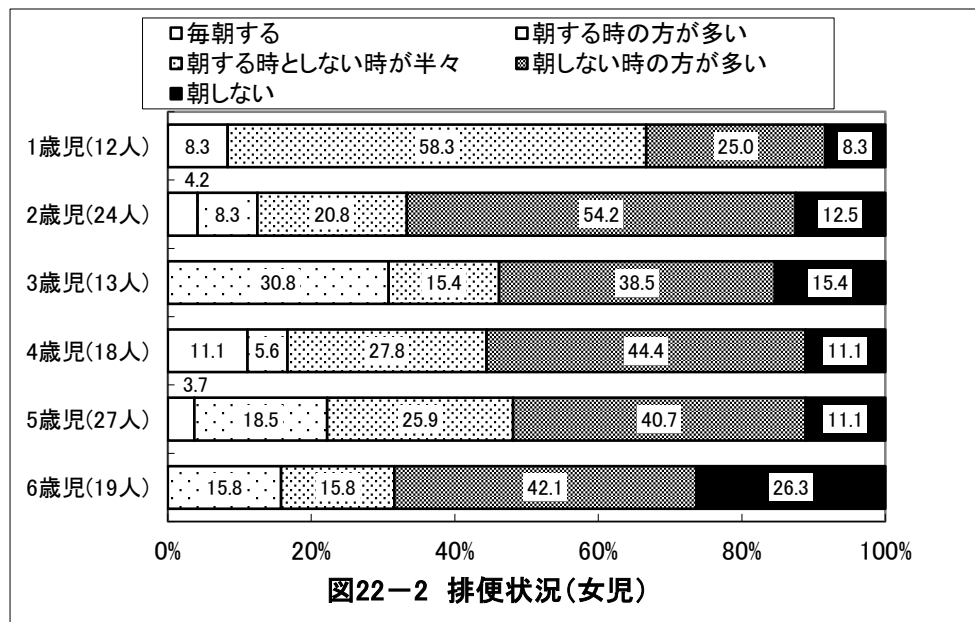
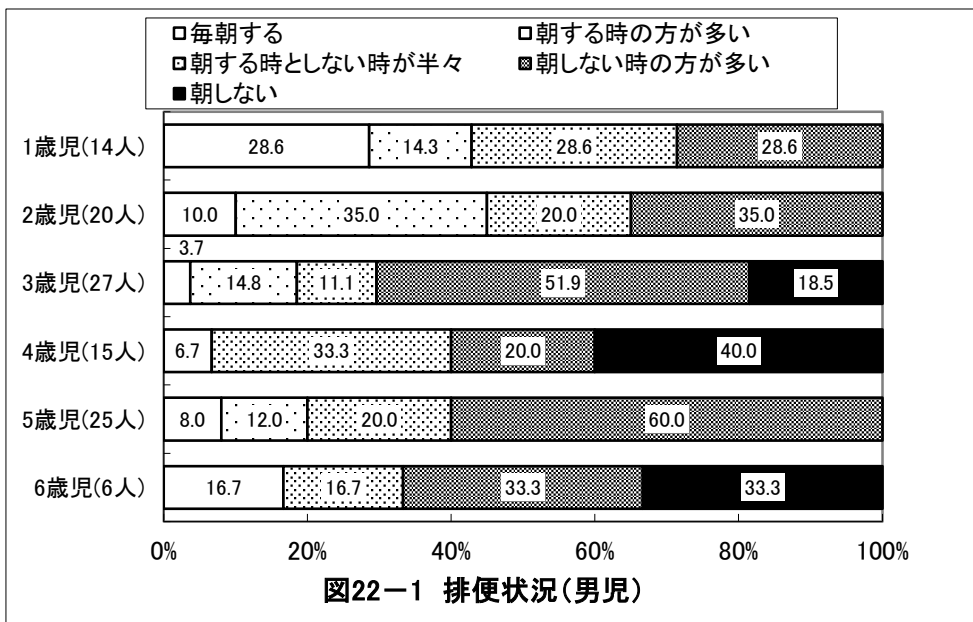
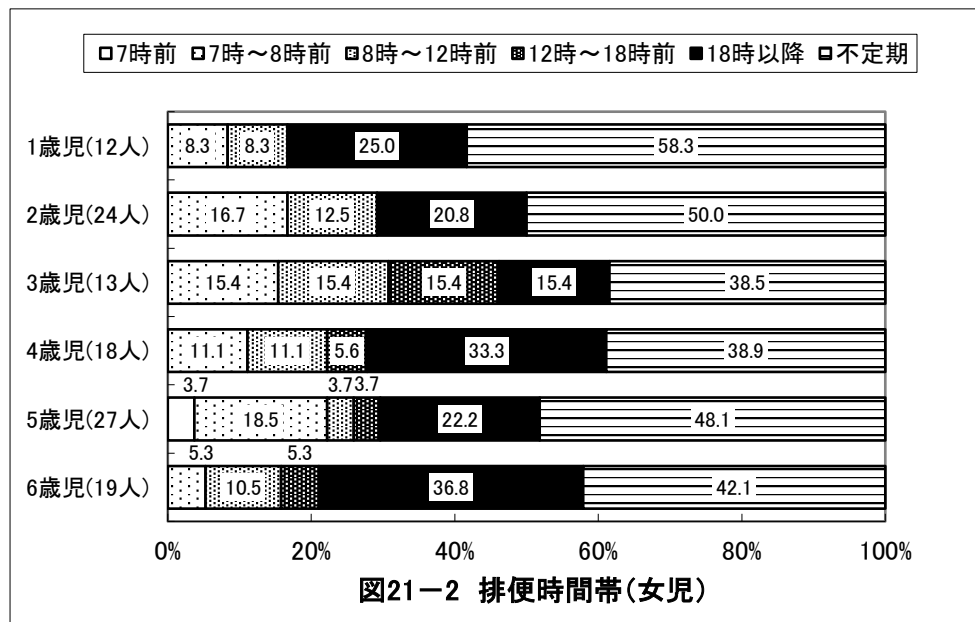
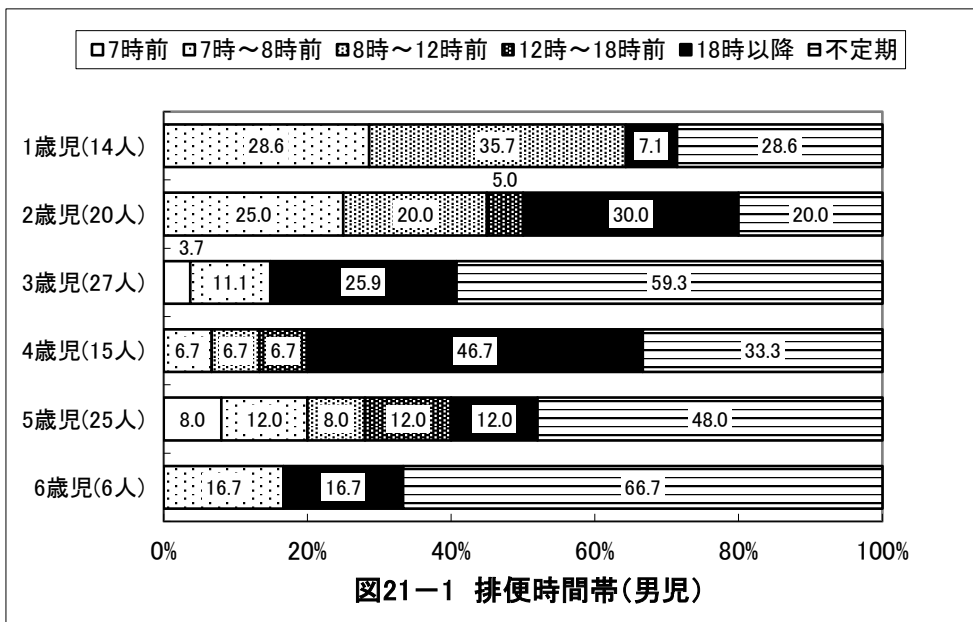



## 京都府向日市 保育所(園)

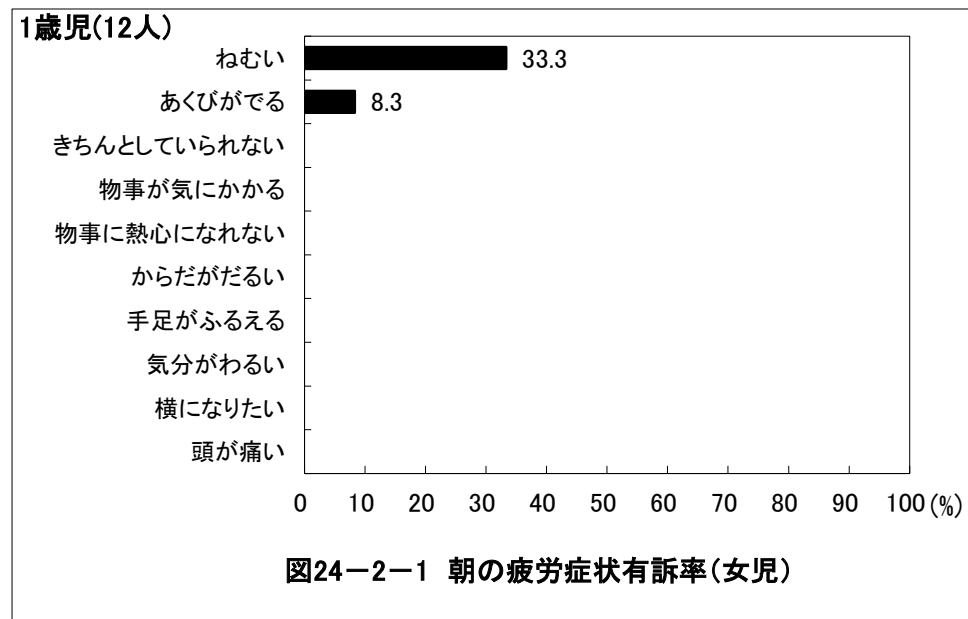
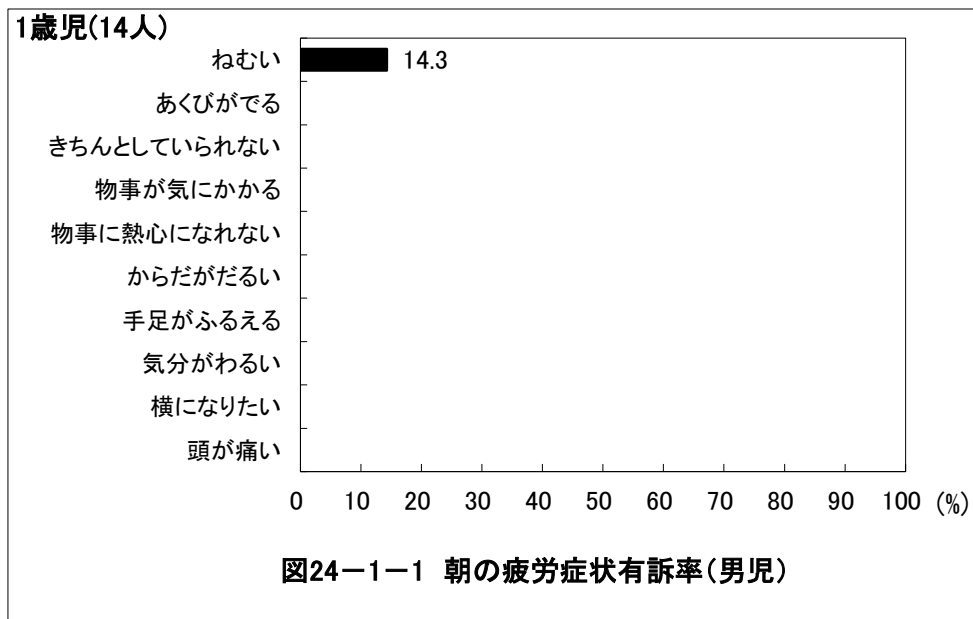
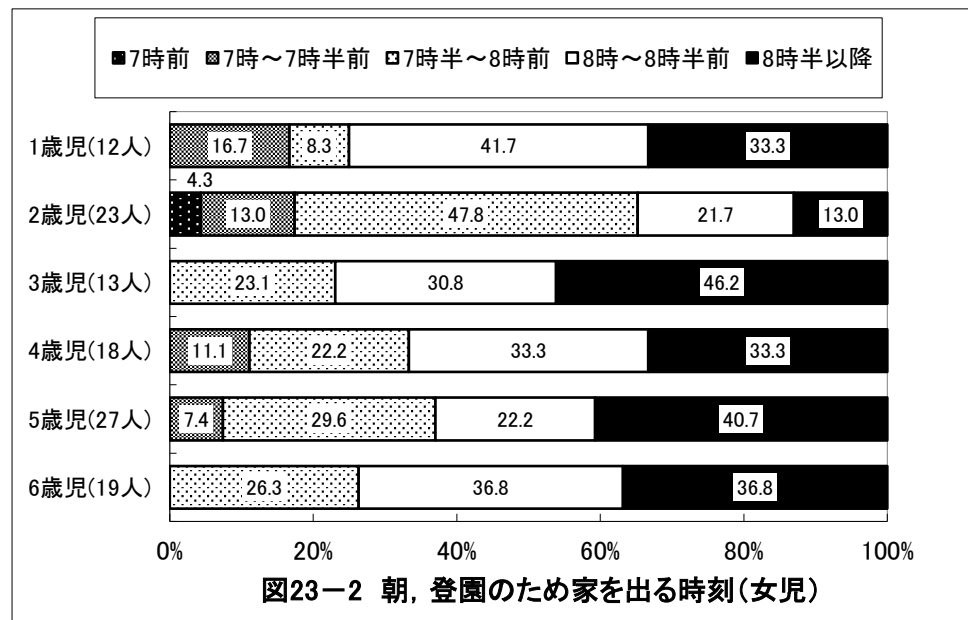
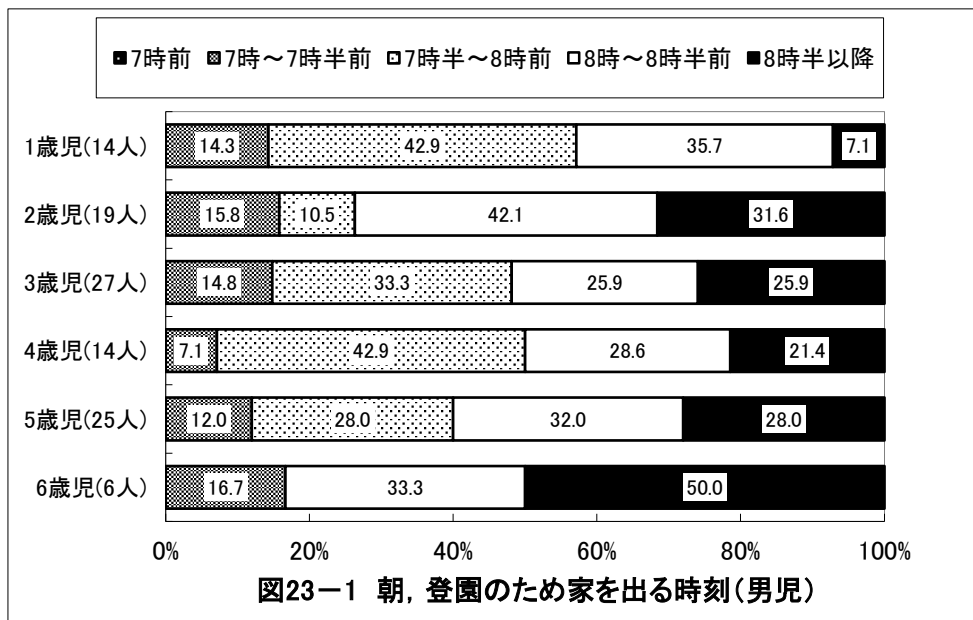

## 京都府向日市 保育所(園)

2歳児(20人)



図24-1-2 朝の疲労症状有訴率(男児)

2歳児(24人)

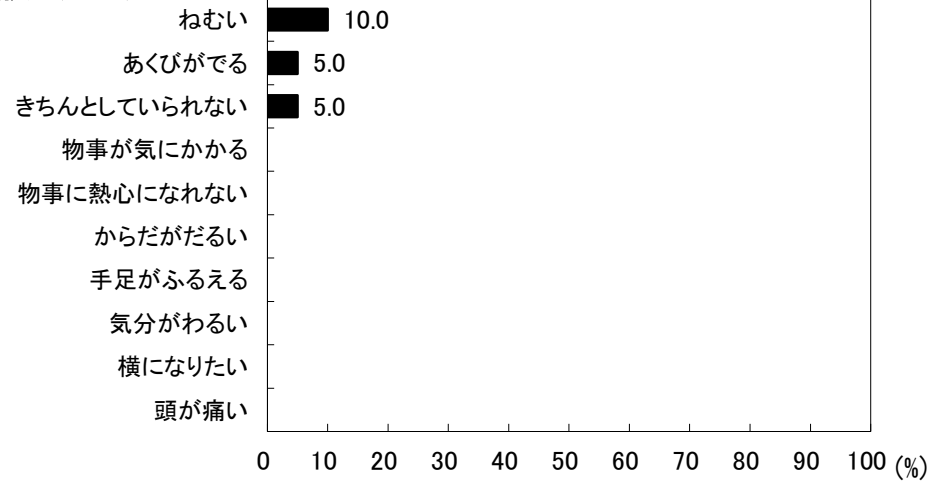

図24-2-2 朝の疲労症状有訴率(女児)

3歳児(27人)

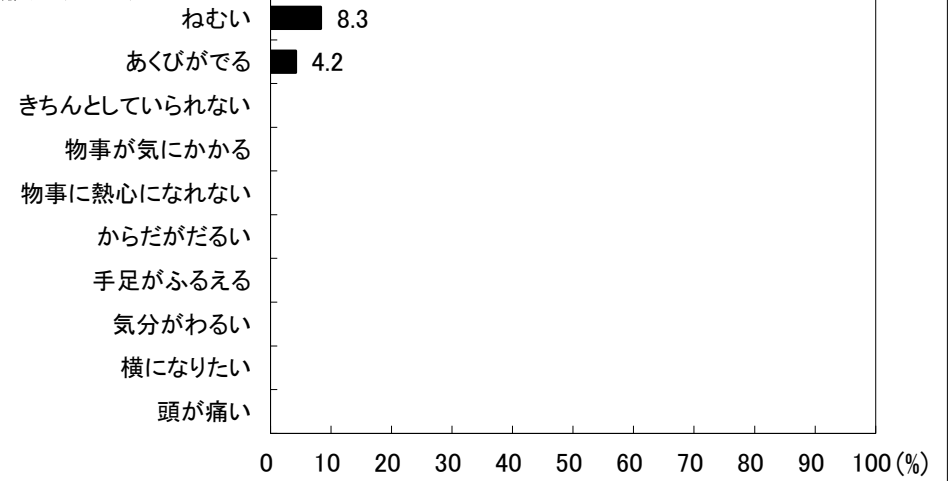

図24-1-3 朝の疲労症状有訴率(男児)

3歳児(13人)

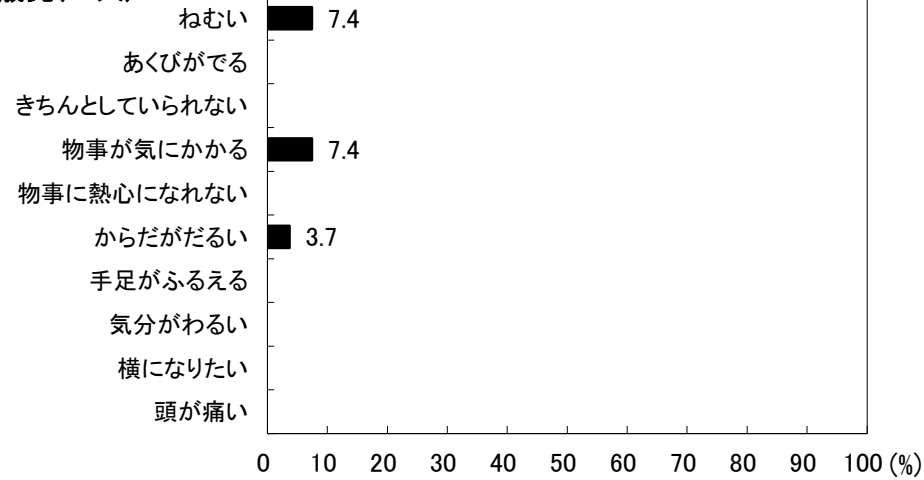

図24-2-3 朝の疲労症状有訴率(女児)

## 京都府向日市 保育所(園)



## 京都府向日市 保育所(園)

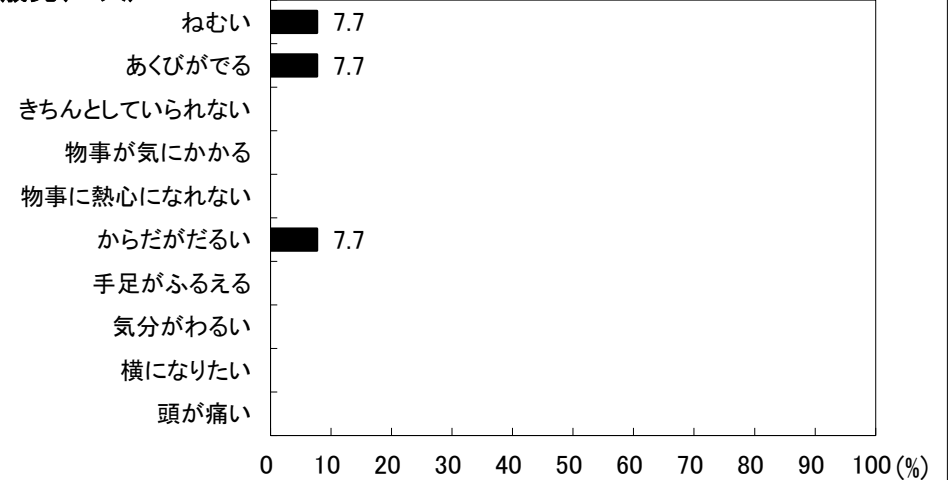
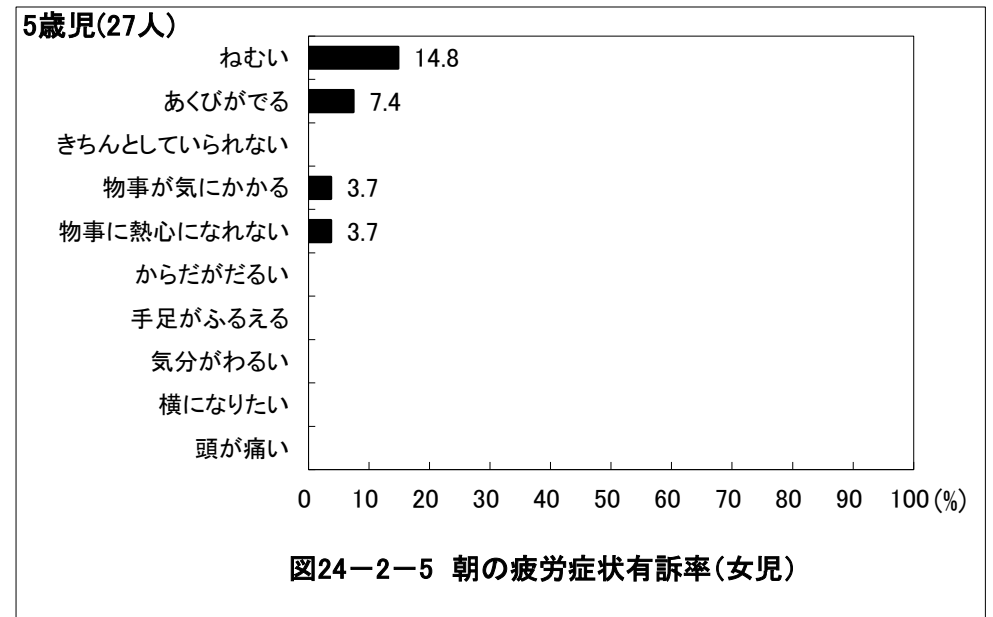
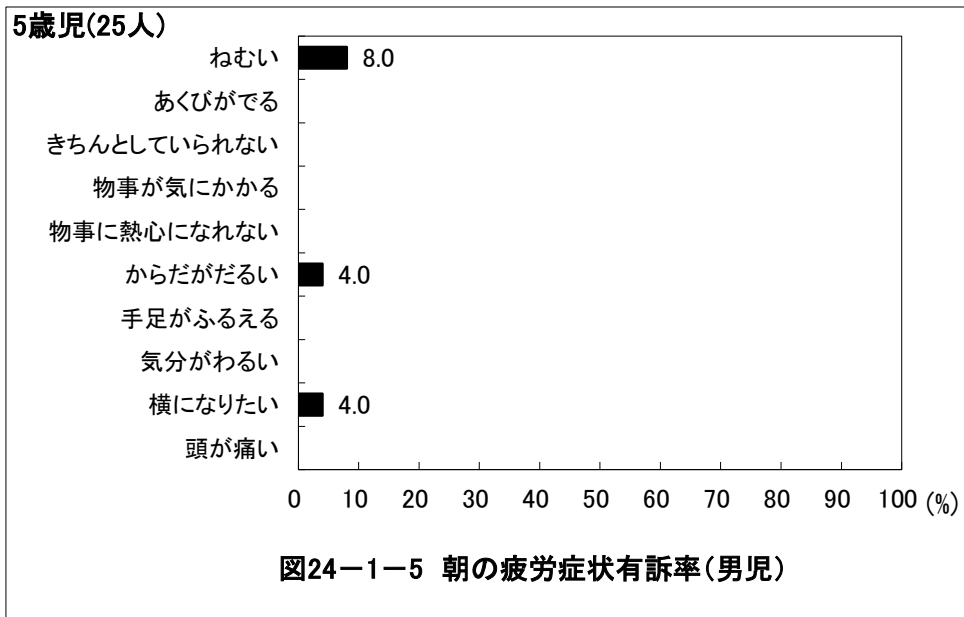
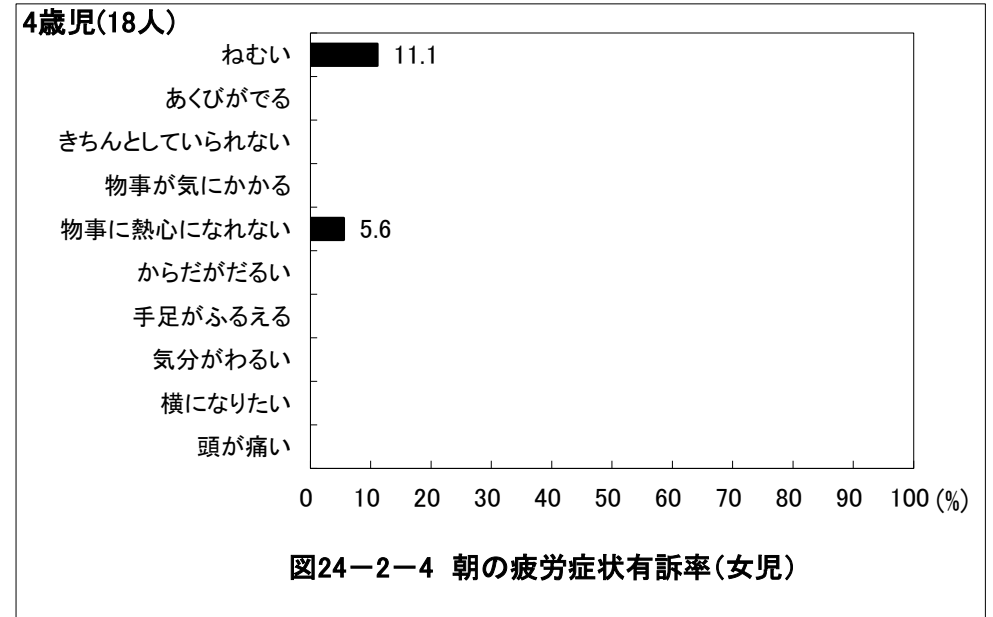
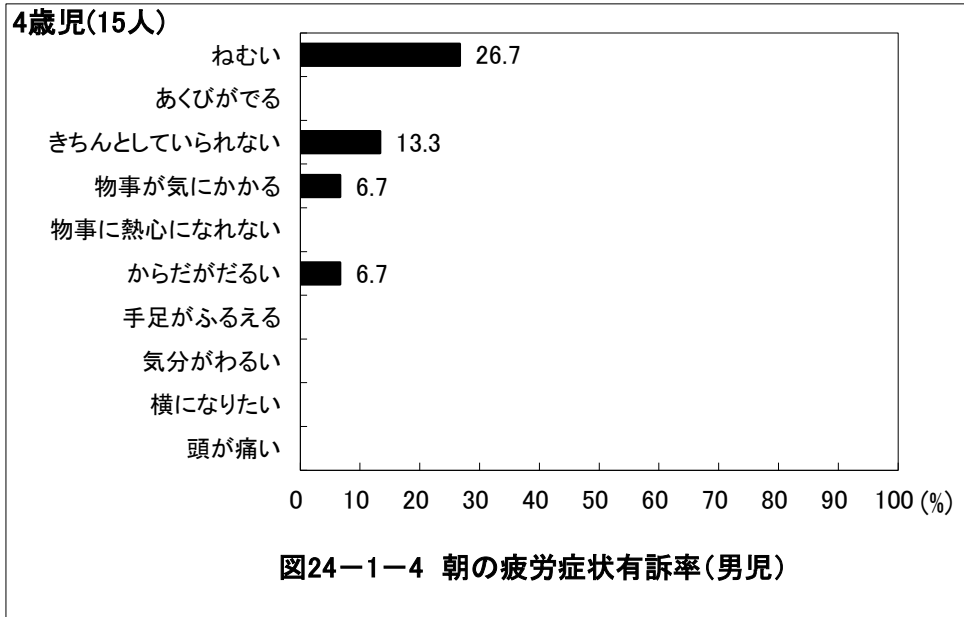
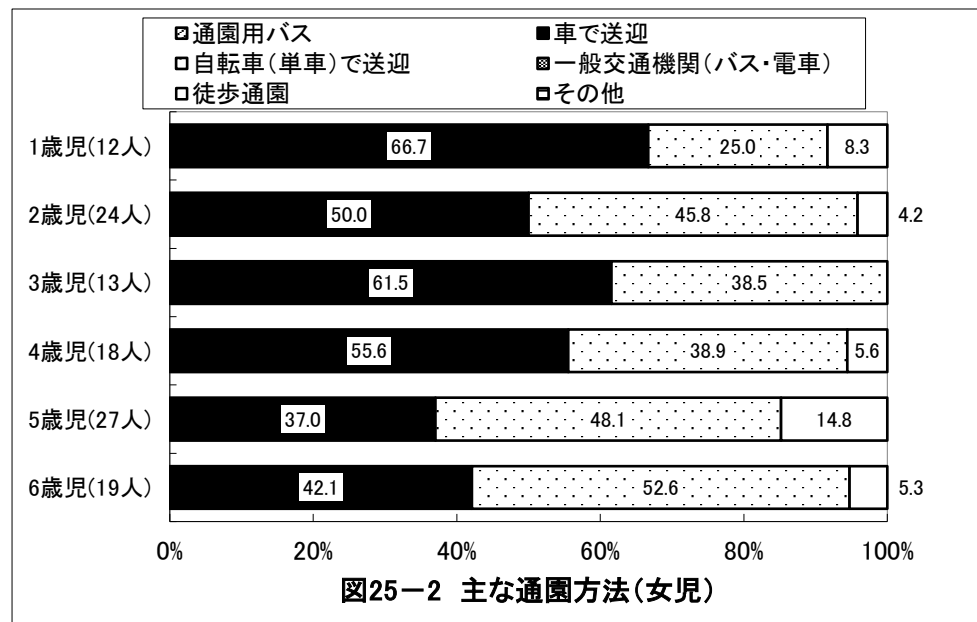
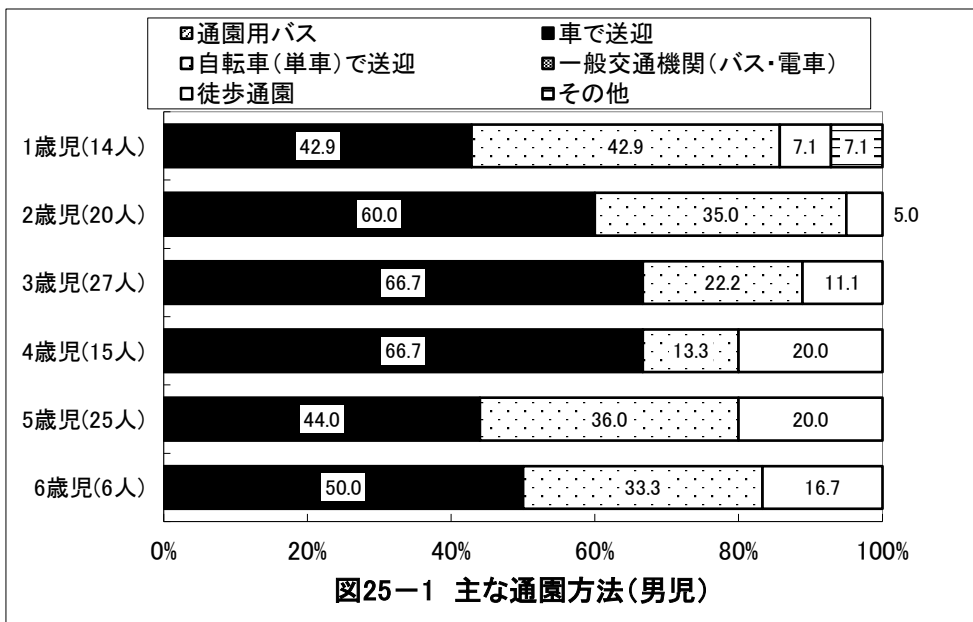
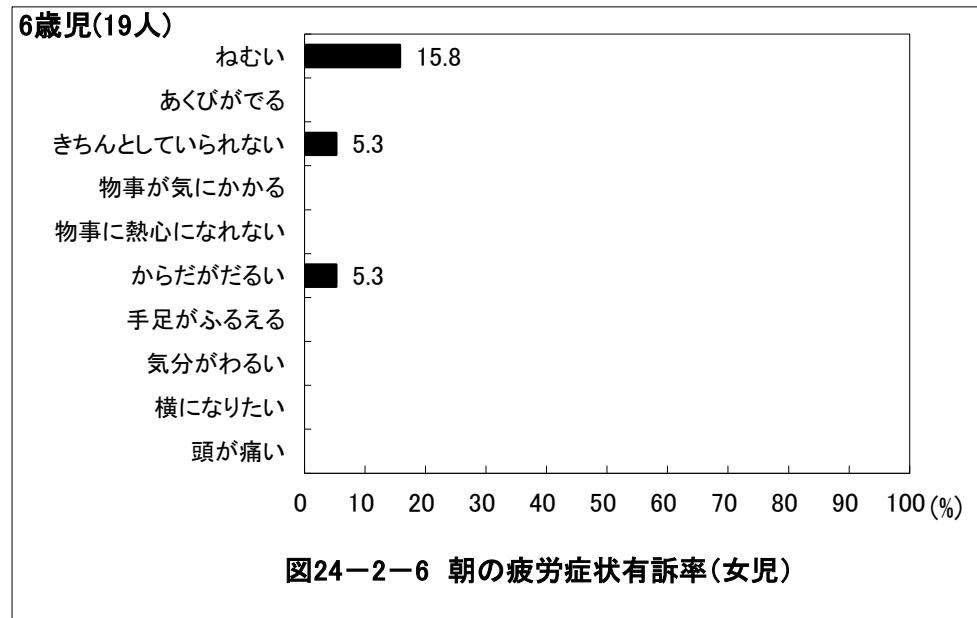
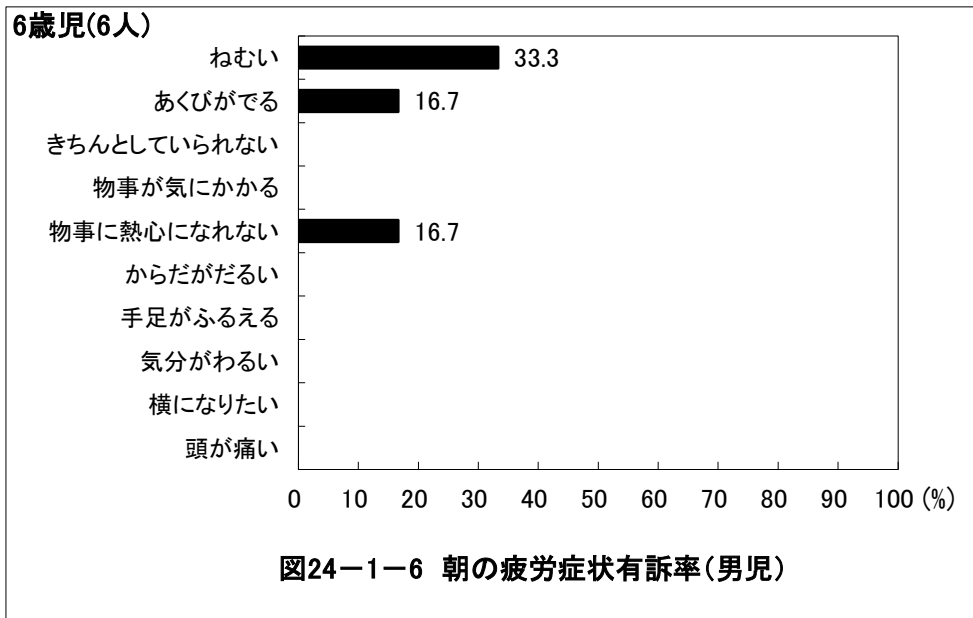

## 京都府向日市 保育所(園)

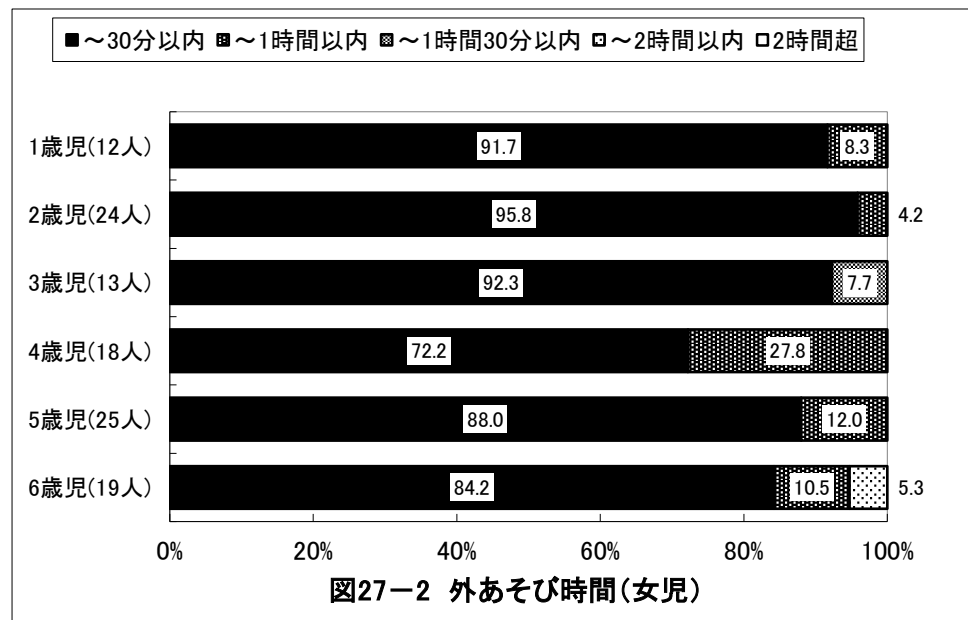
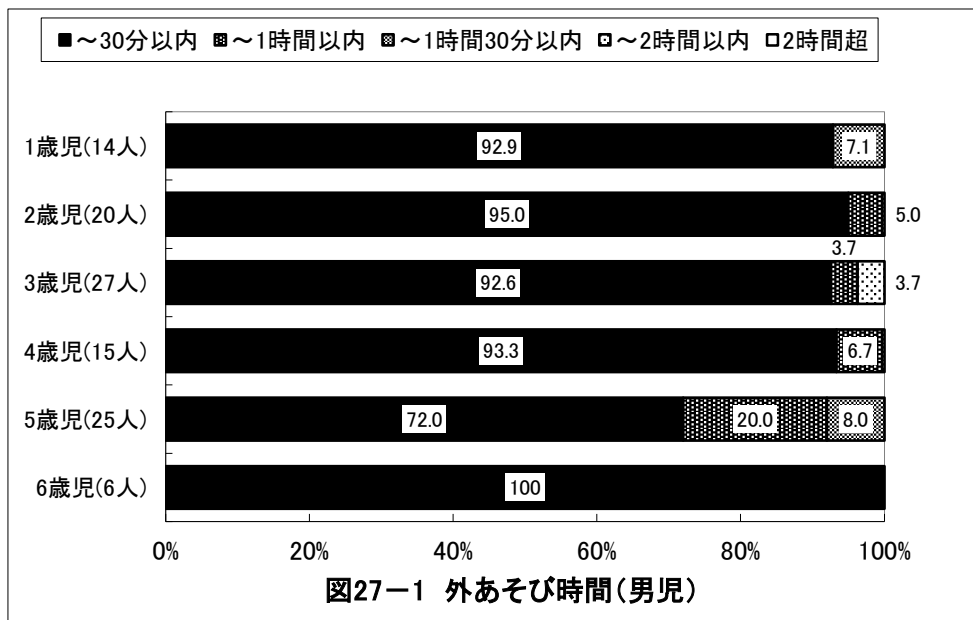
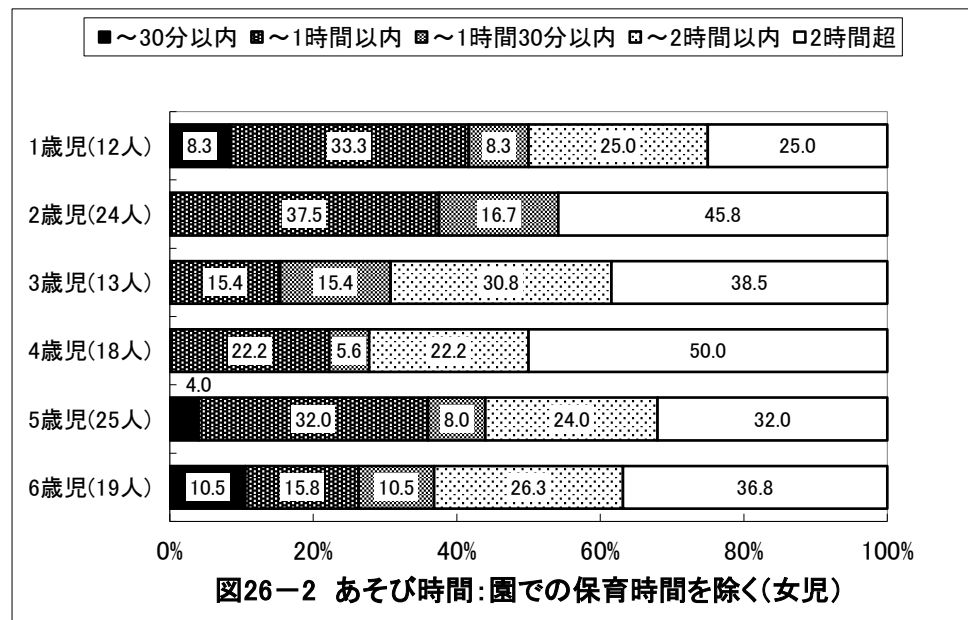
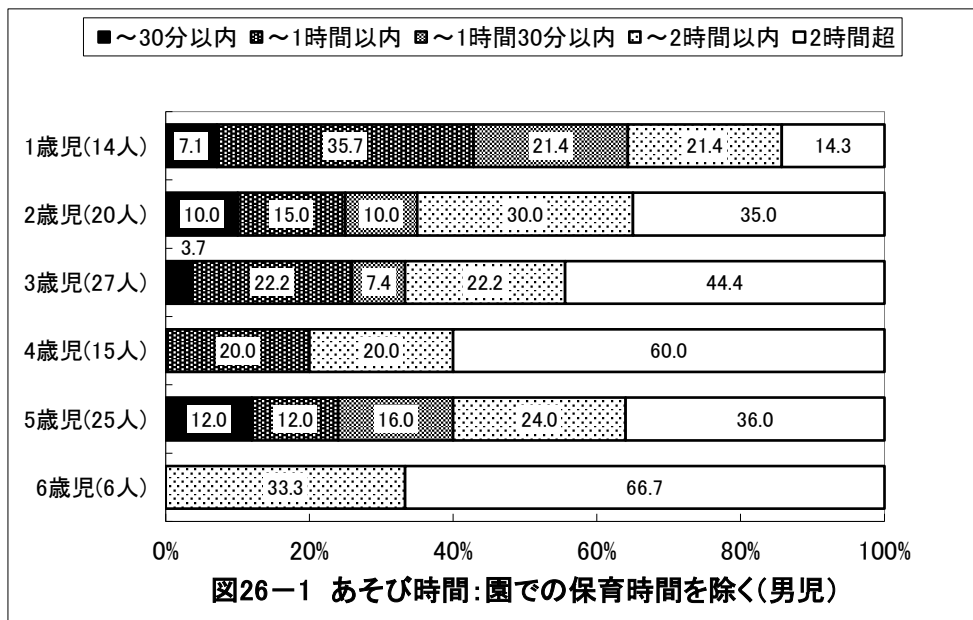

## 京都府向日市 保育所(園)

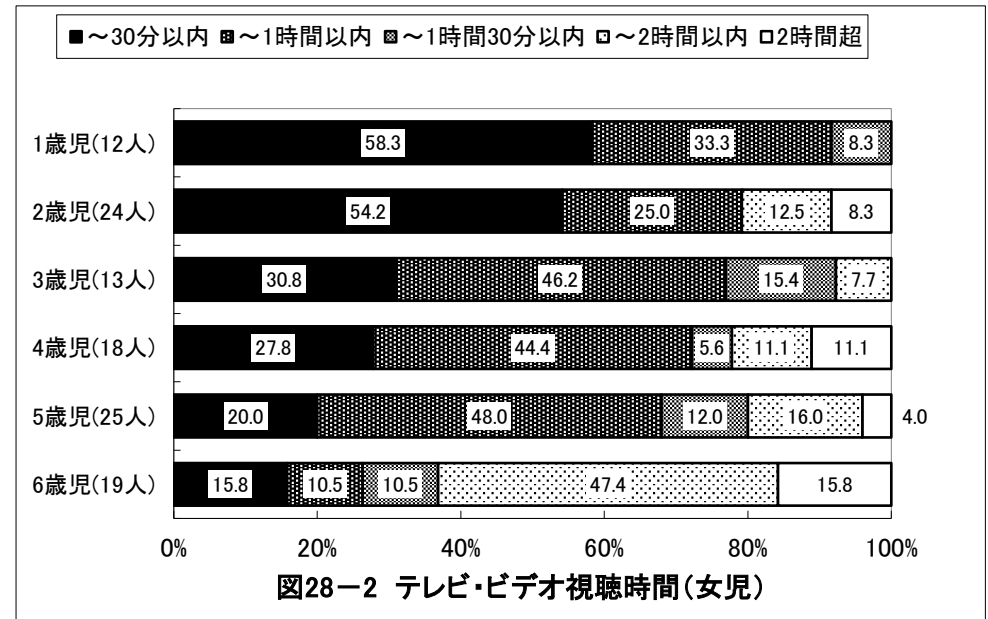
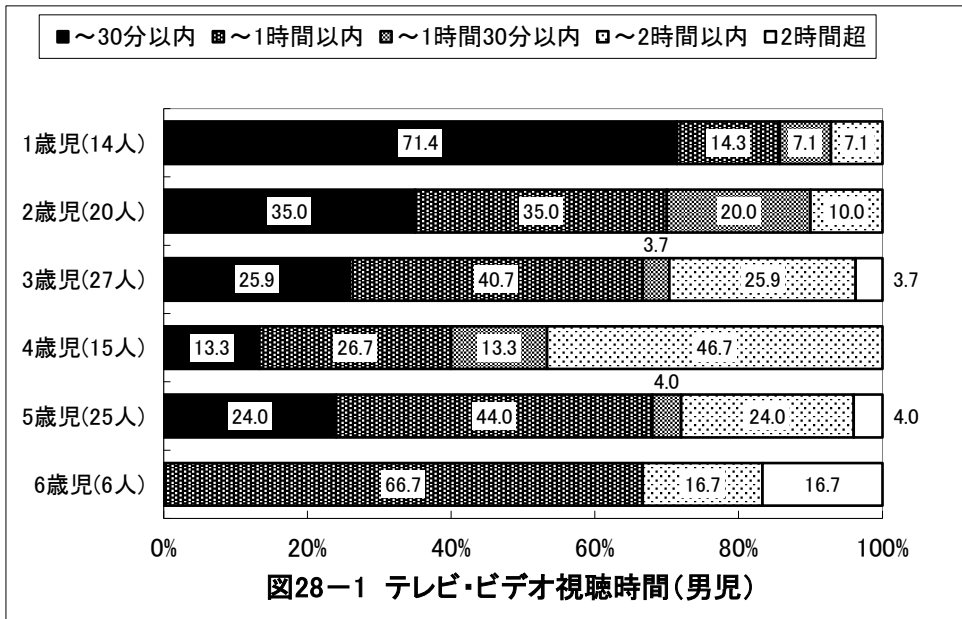

## 京都府向日市 保育所(園)

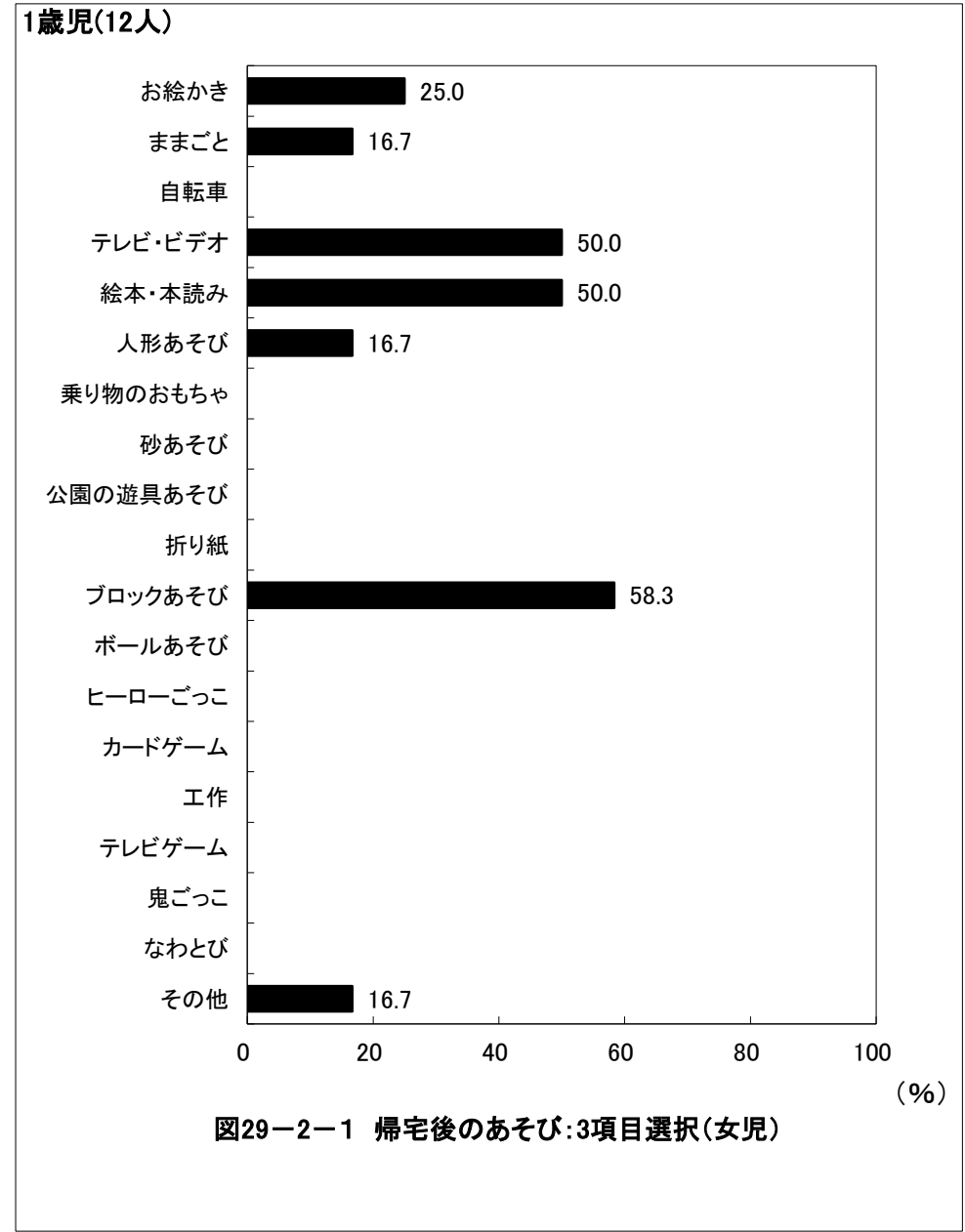
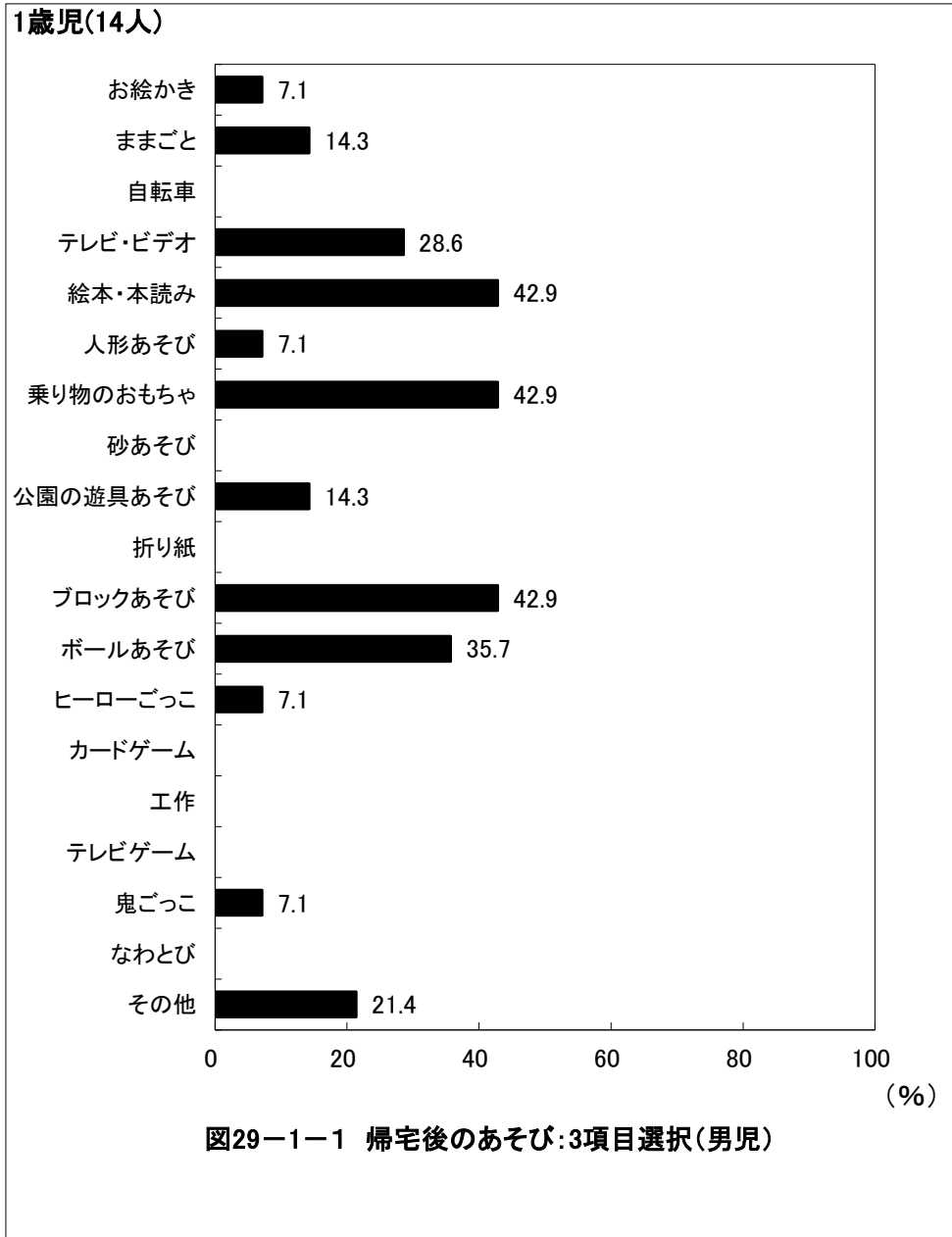

## 京都府向日市 保育所(園)

2歳児(20人)



図29-1-2 帰宅後のあそび:3項目選択(男児)

2歳児(24人)



図29-2-2 帰宅後のあそび:3項目選択(女児)

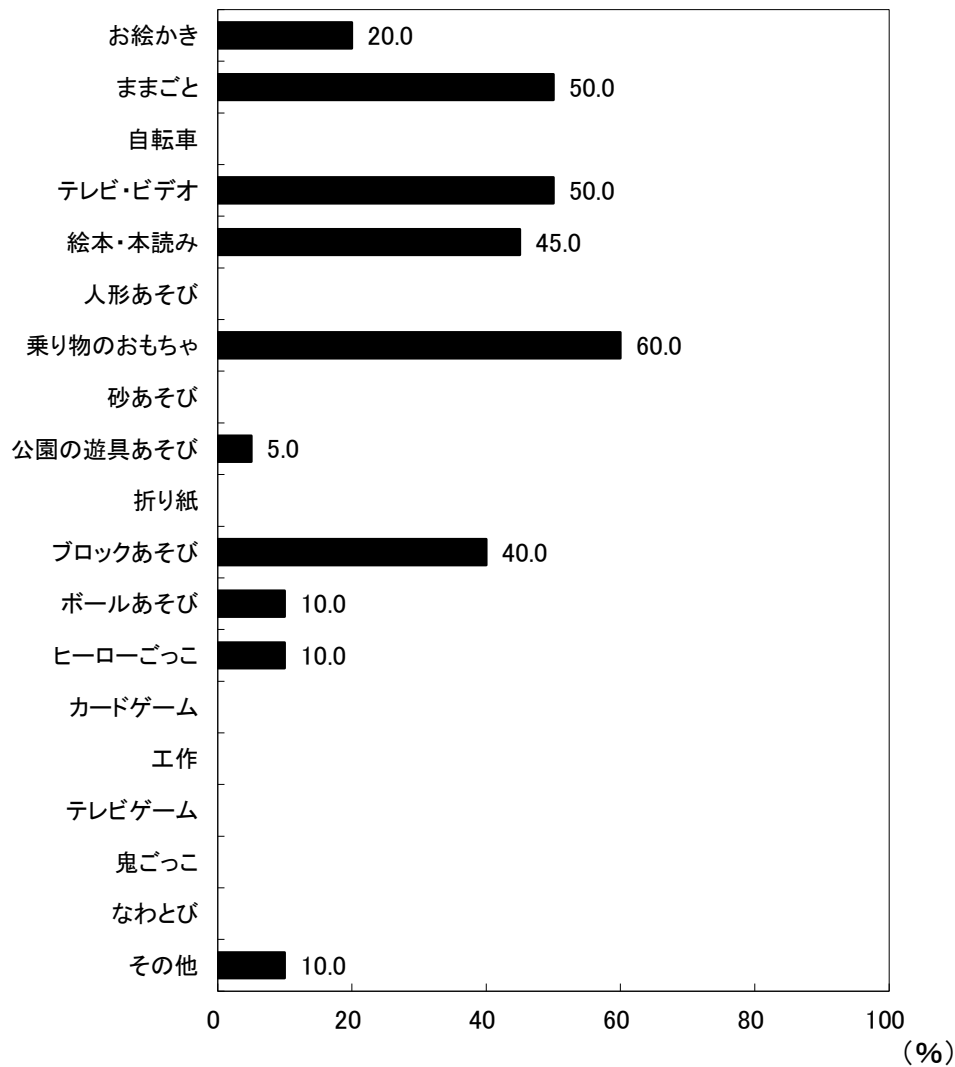

## 京都府向日市 保育所(園)

3歳児(27人)

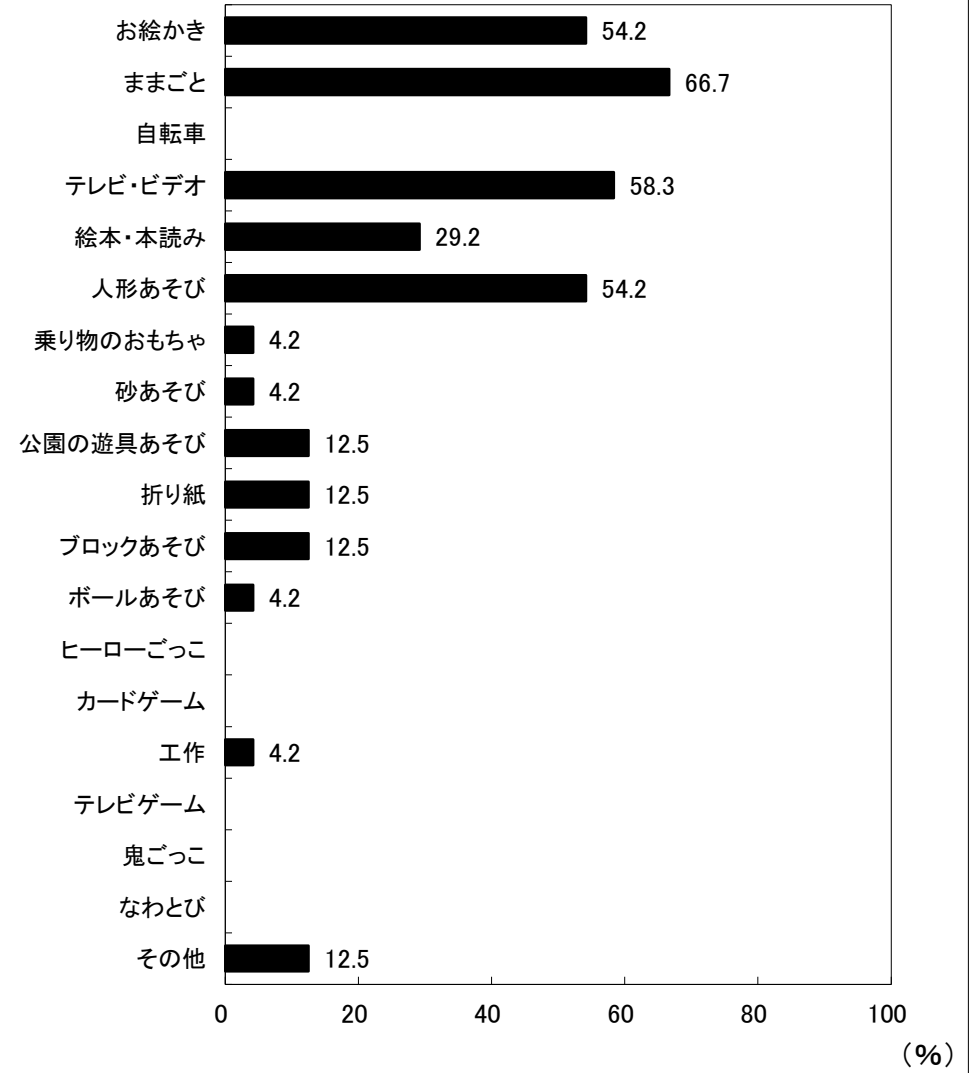

図29-1-3 帰宅後のあそび:3項目選択(男児)

(%)

3歳児(13人)

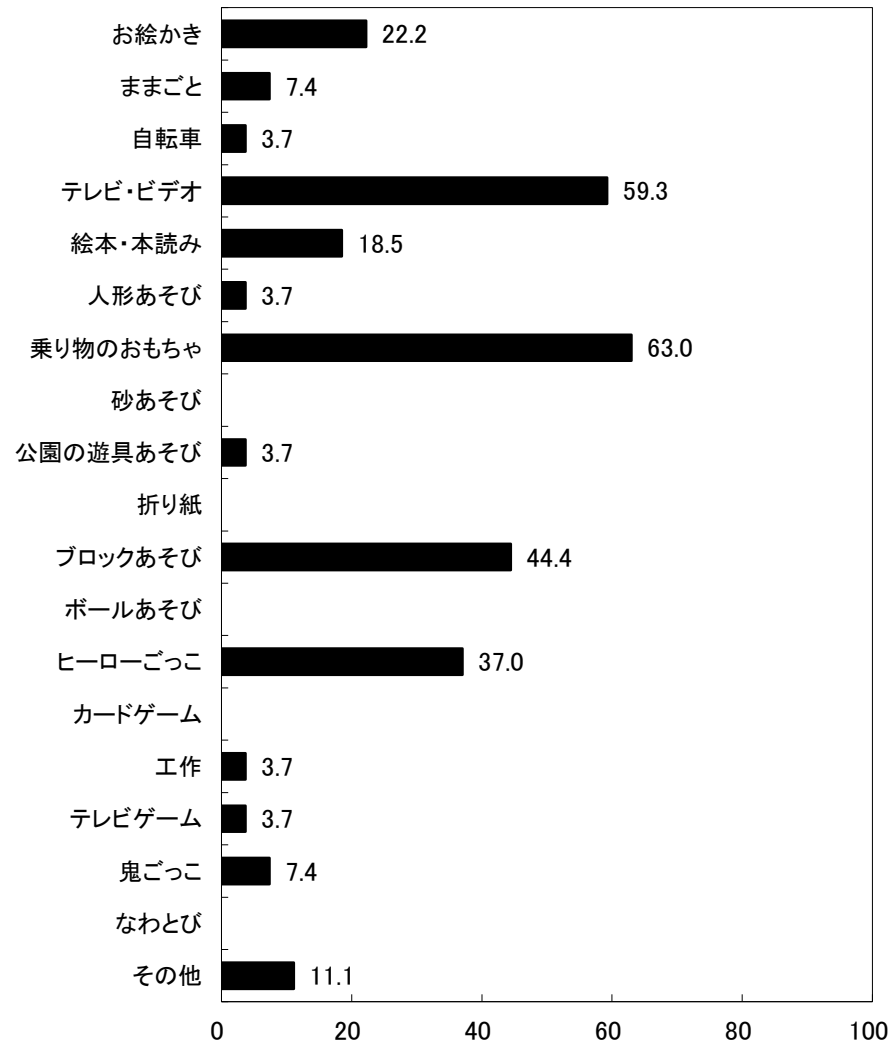

図29-2-3 帰宅後のあそび:3項目選択(女児)

(%)

## 京都府向日市 保育所(園)

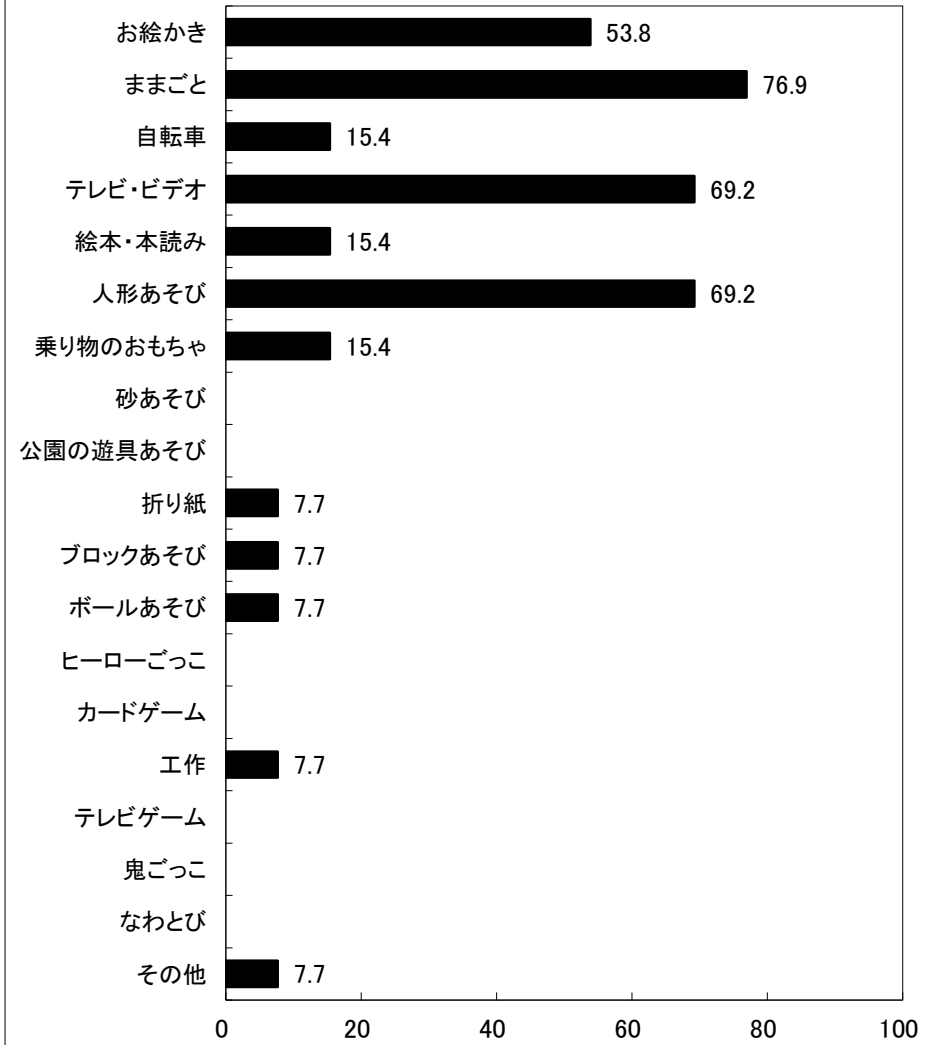
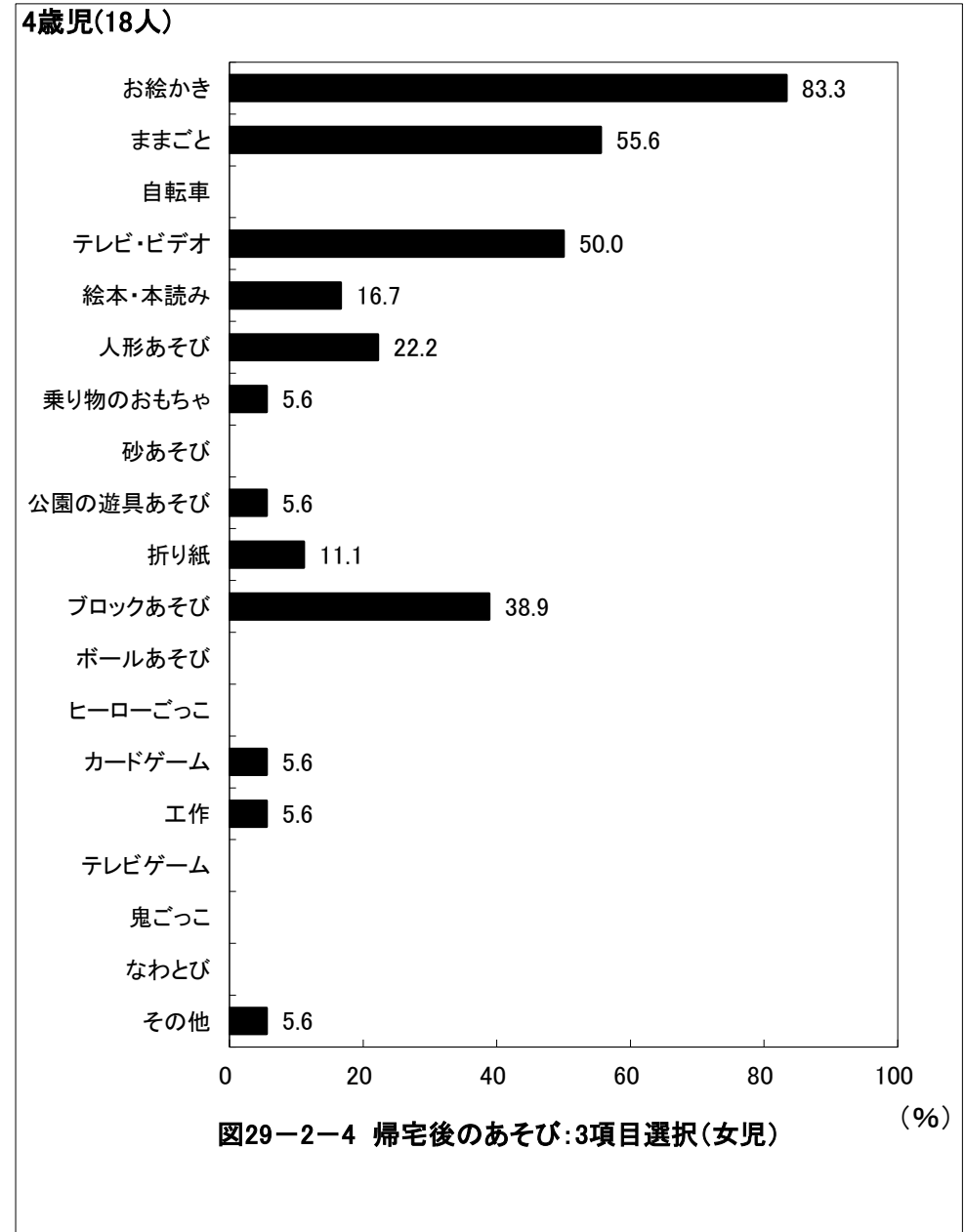
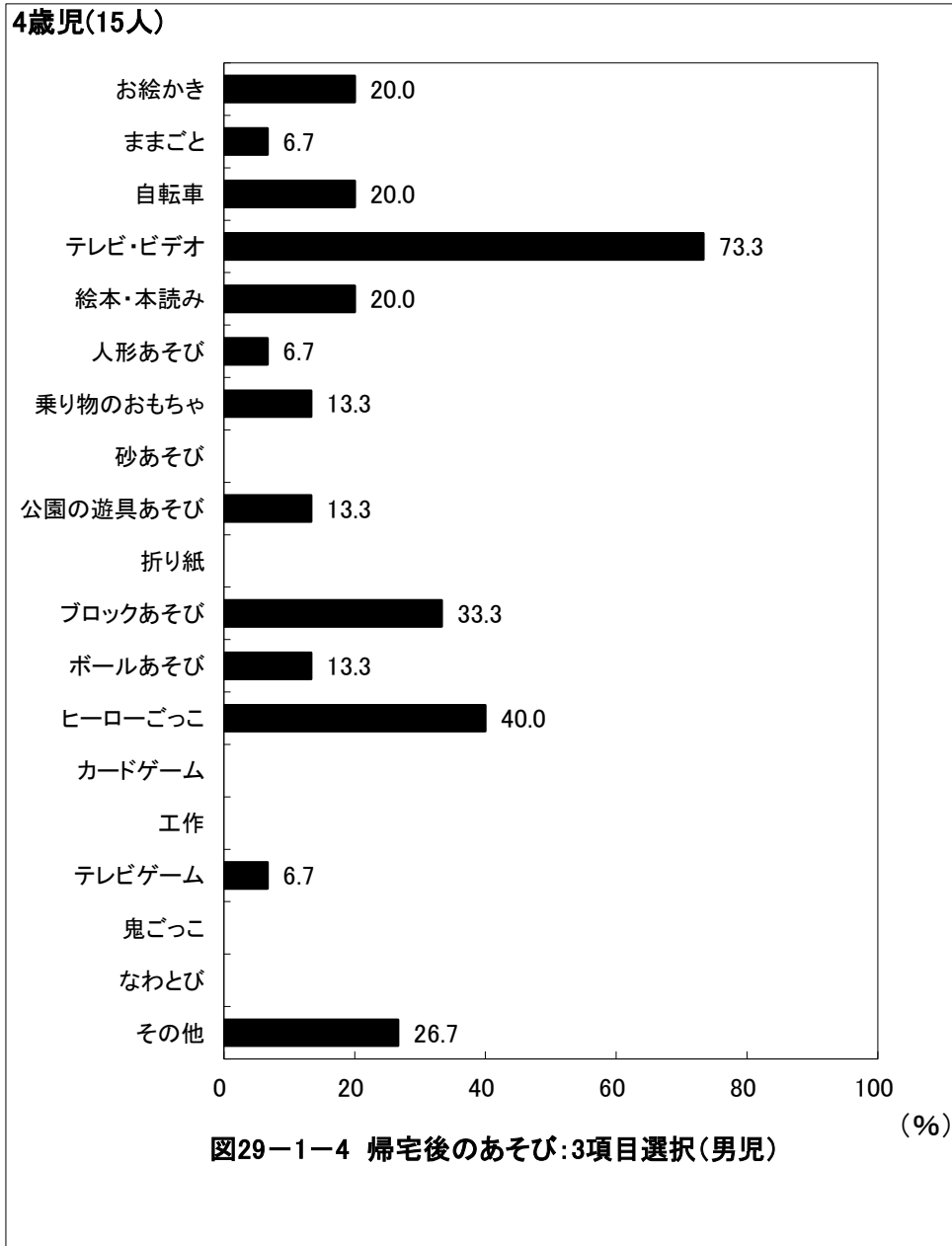

## 京都府向日市 保育所(園)

5歳児(25人)



図29-1-5 帰宅後のあそび:3項目選択(男児) (%)

5歳児(27人)

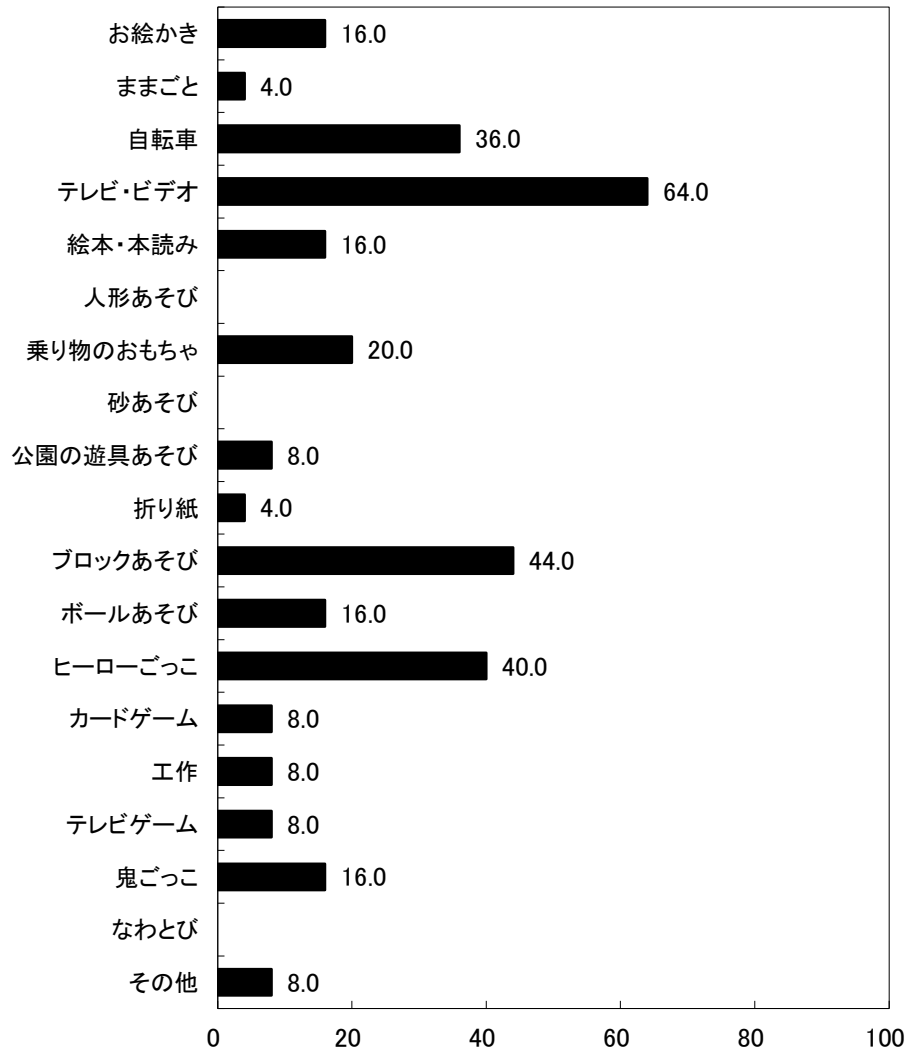

図29-2-5 帰宅後のあそび:3項目選択(女児) (%)

## 京都府向日市 保育所(園)

6歳児(6人)

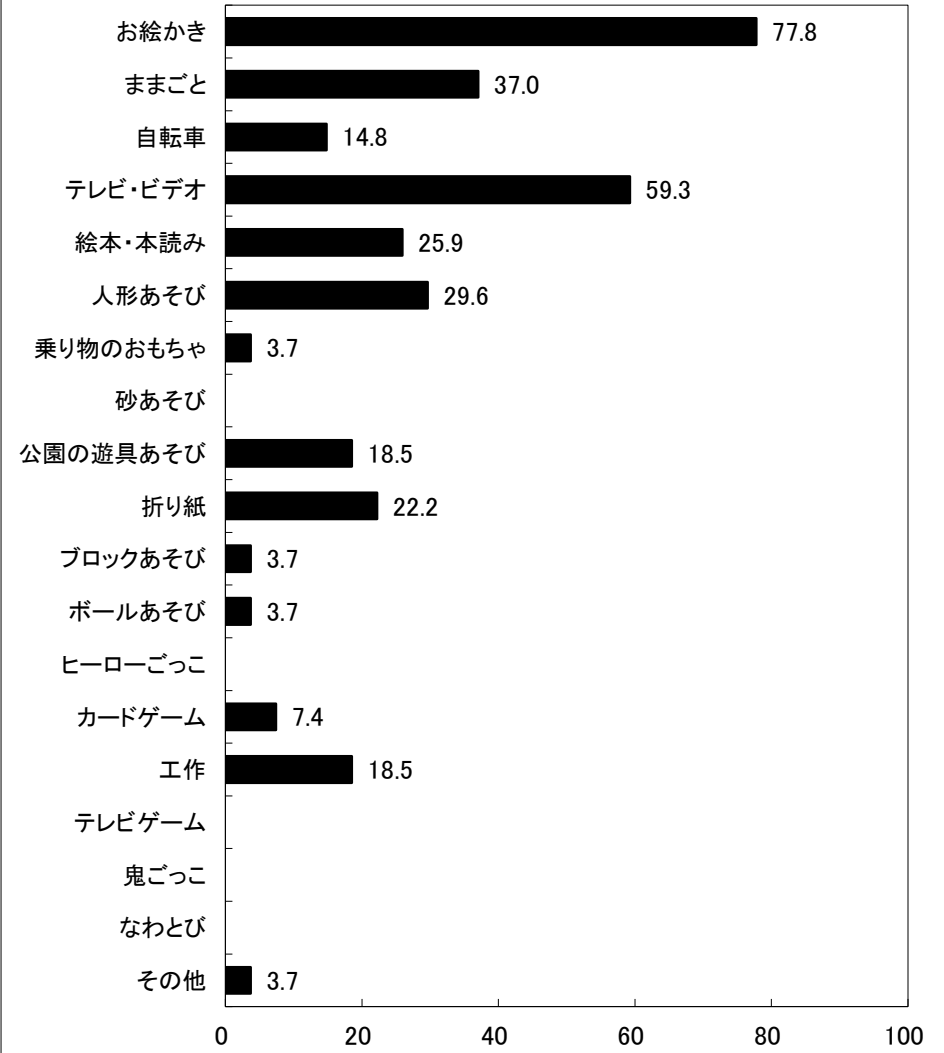
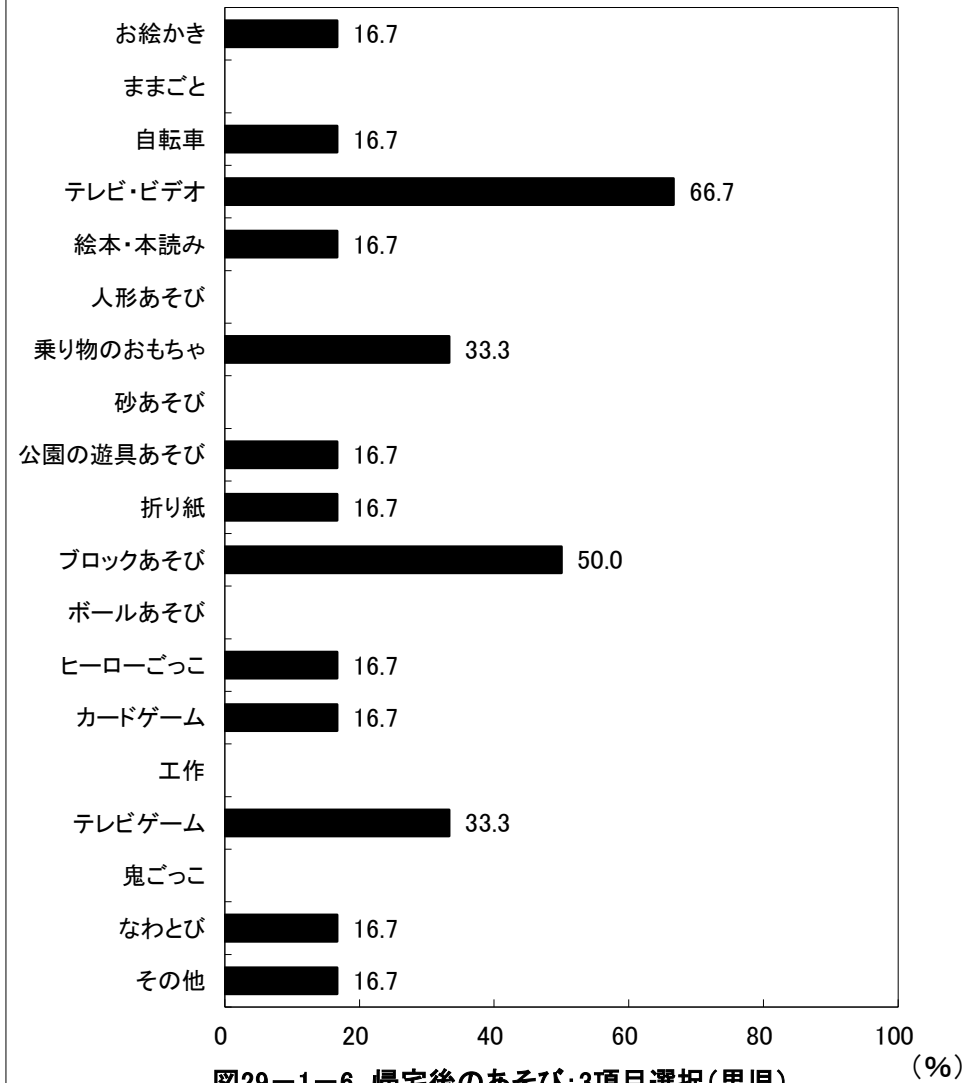

6歳児(19人)

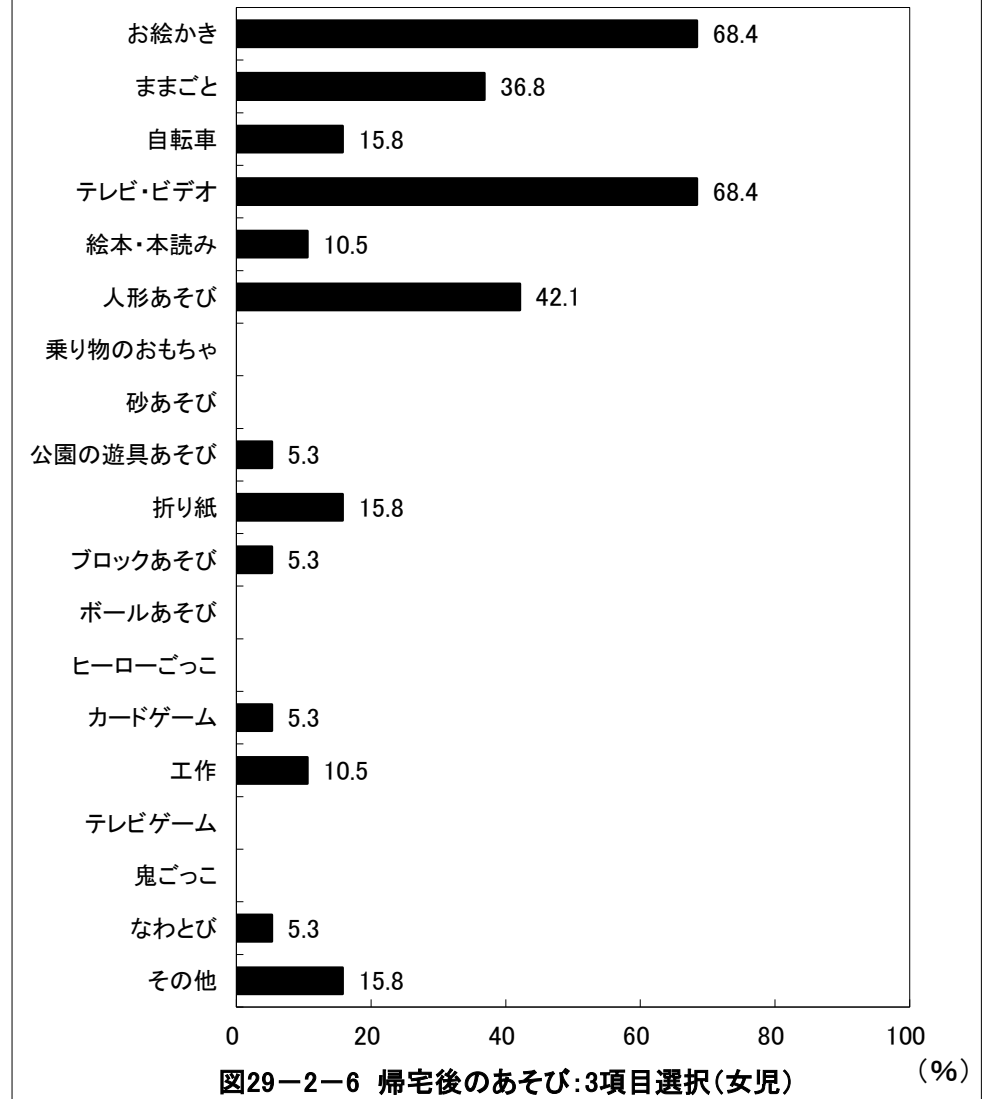

## 京都府向日市 保育所(園)

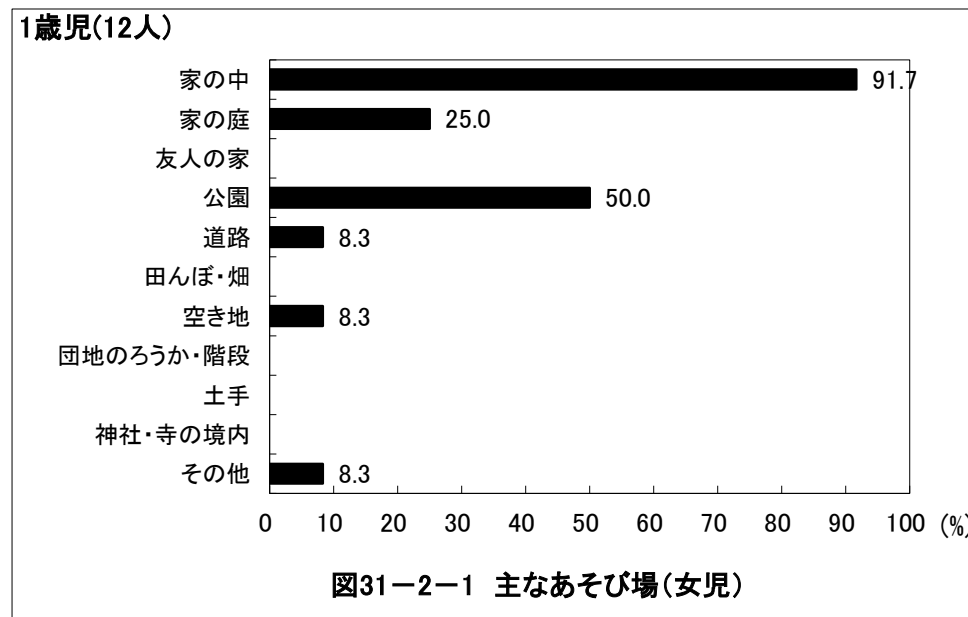
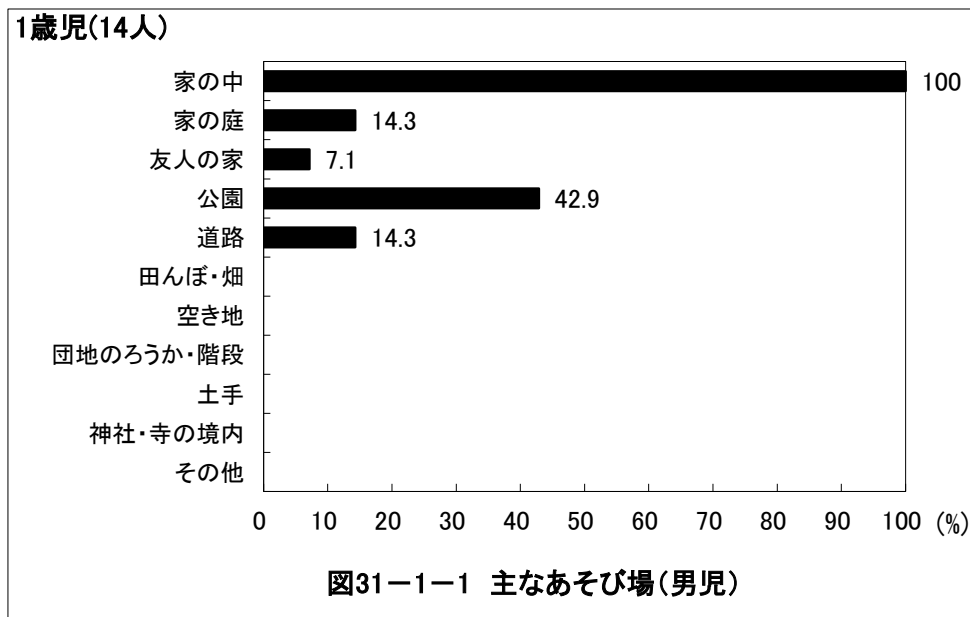
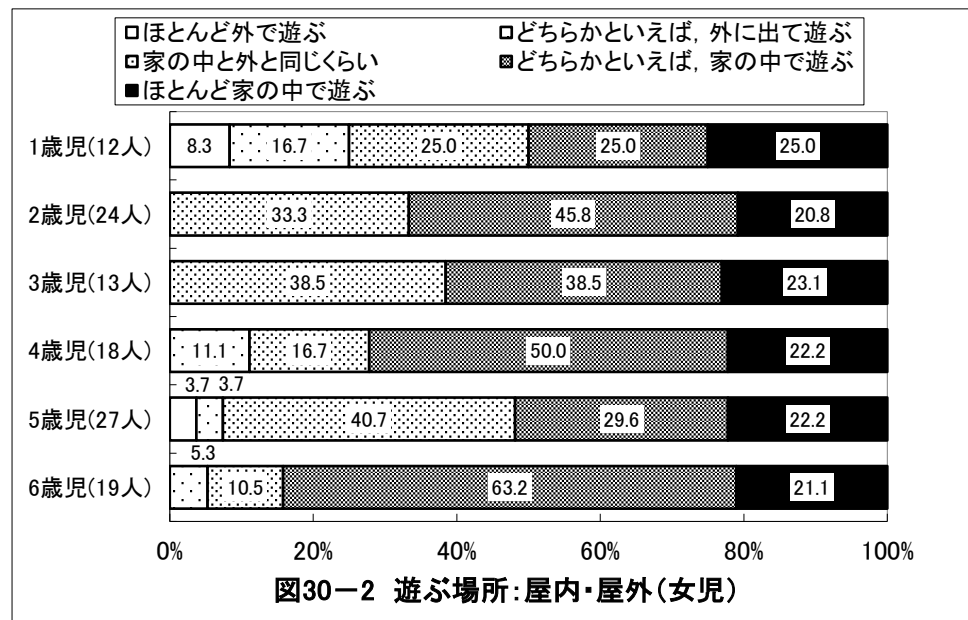
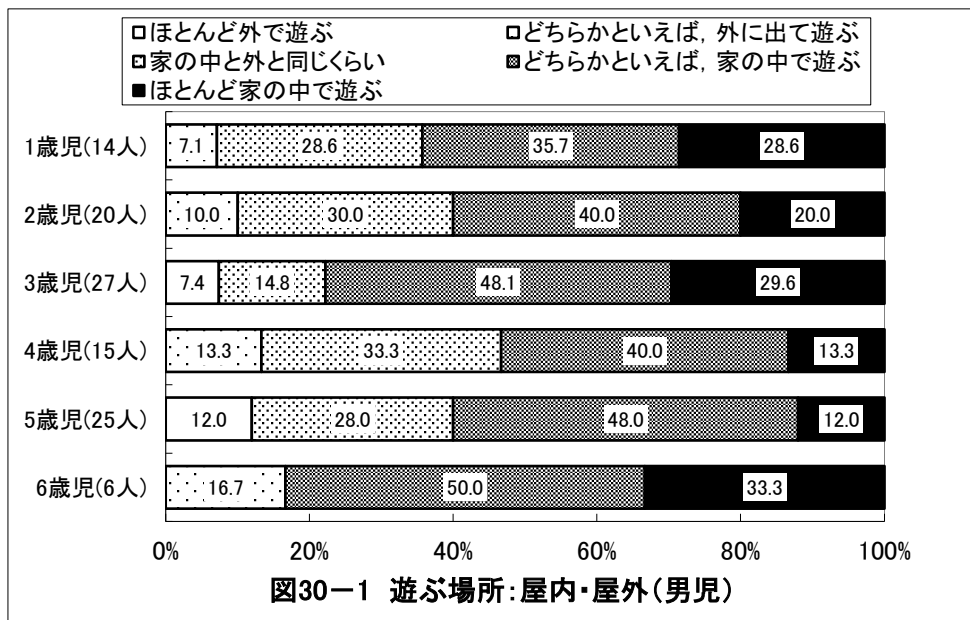

## 京都府向日市 保育所(園)

2歳児(20人)



図31-1-2 主なあそび場(男児)

2歳児(24人)

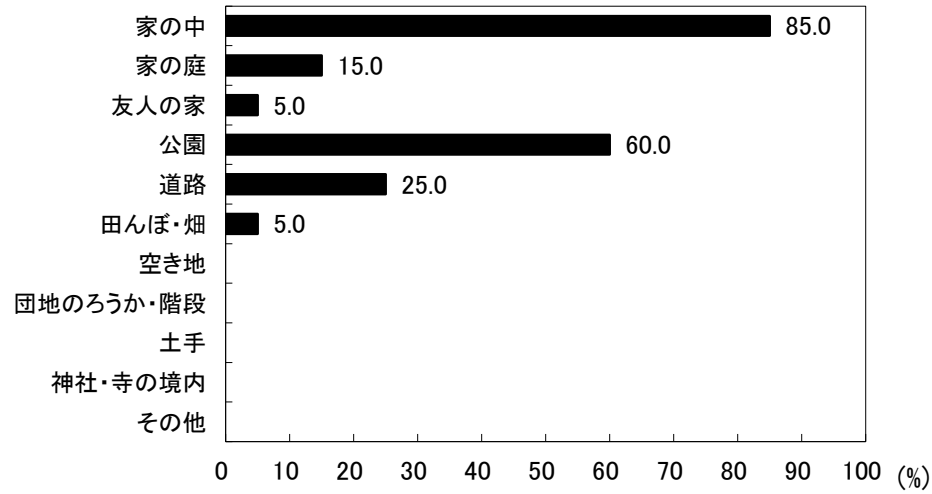

図31-2-2 主なあそび場(女児)

3歳児(27人)

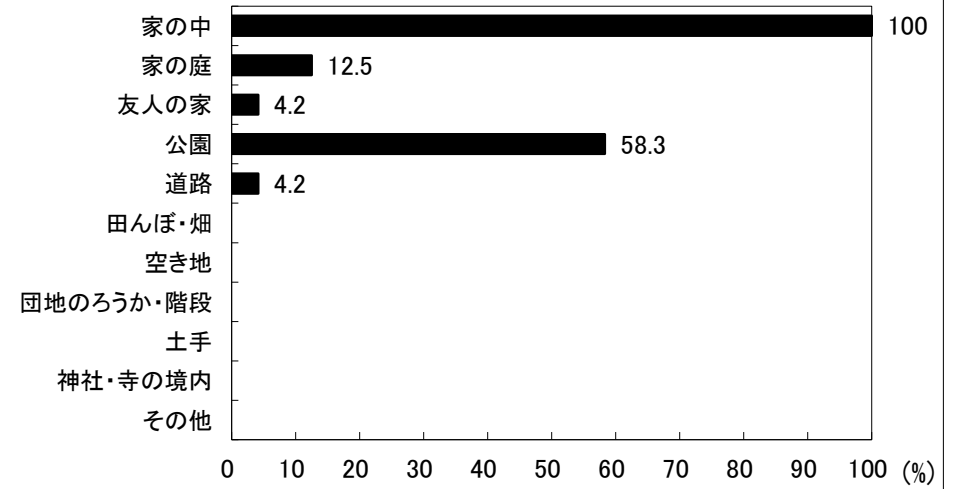

図31-1-3 主なあそび場(男児)

3歳児(13人)

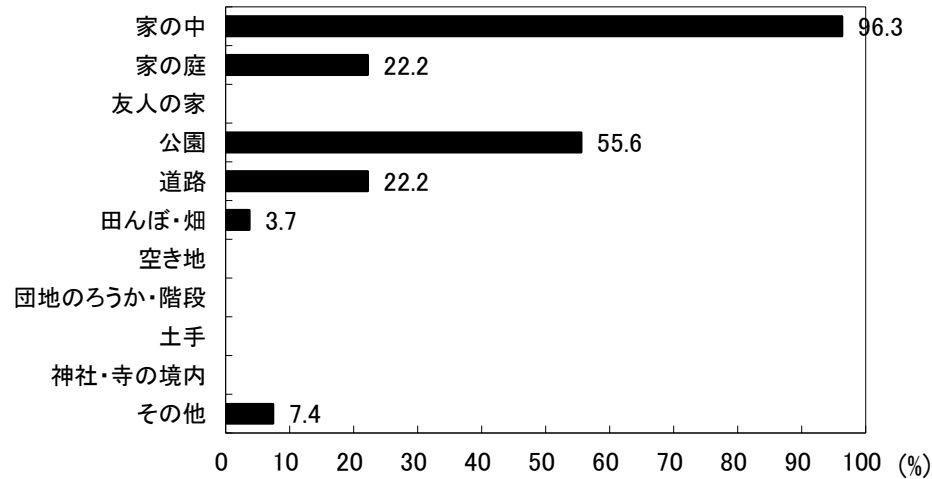

図31-2-3 主なあそび場(女児)

## 京都府向日市 保育所(園)

4歳児(15人)

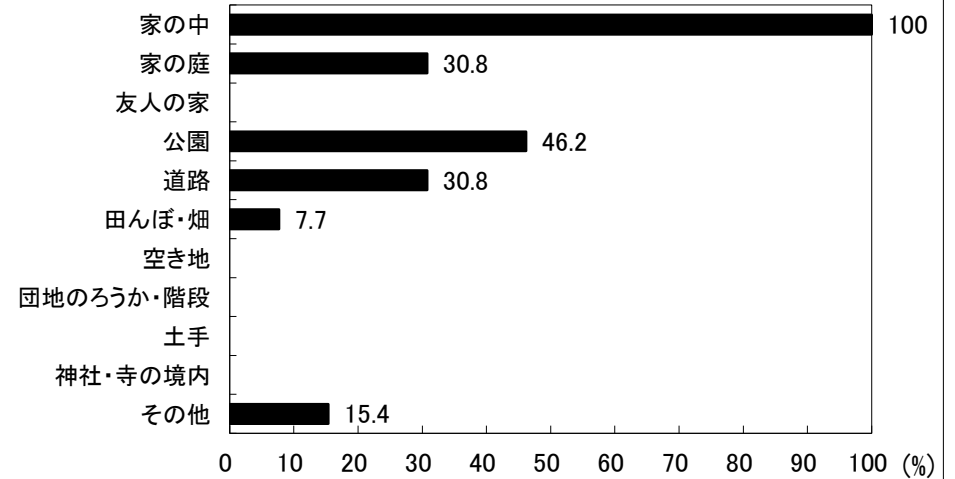

図31-1-4 主なあそび場(男児)

4歳児(18人)

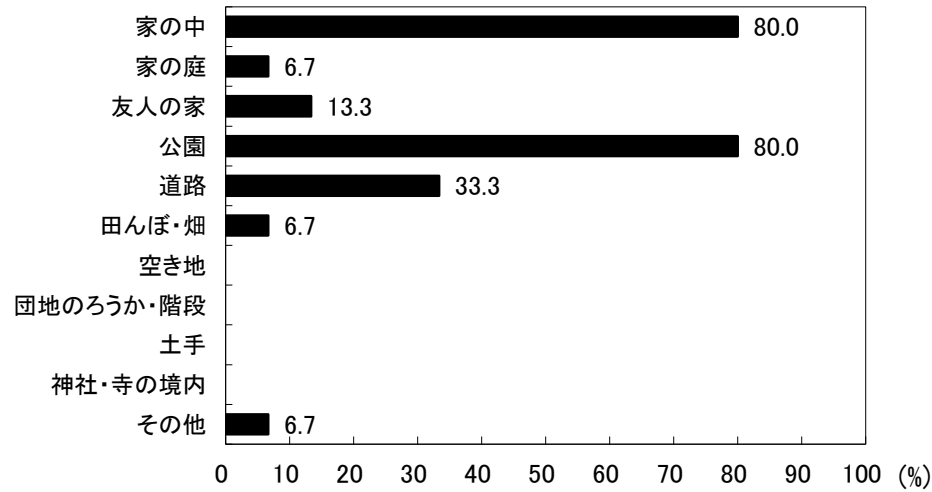

図31-2-4 主なあそび場(女児)

5歳児(25人)

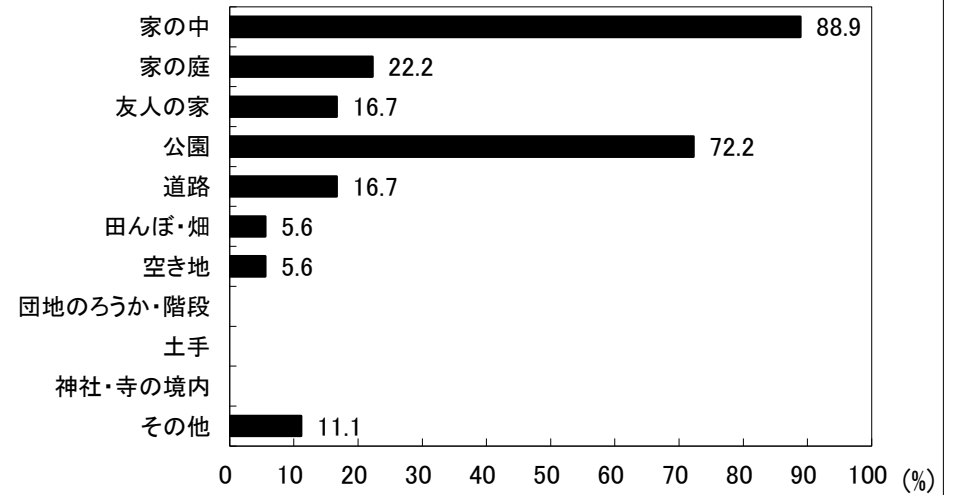

図31-1-5 主なあそび場(男児)

5歳児(27人)

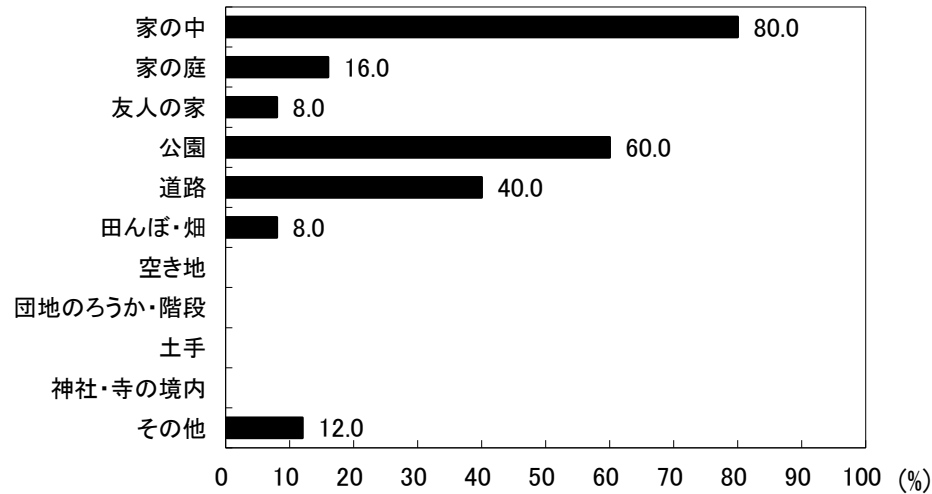

図31-2-5 主なあそび場(女児)

# 京都府向日市 保育所(園)



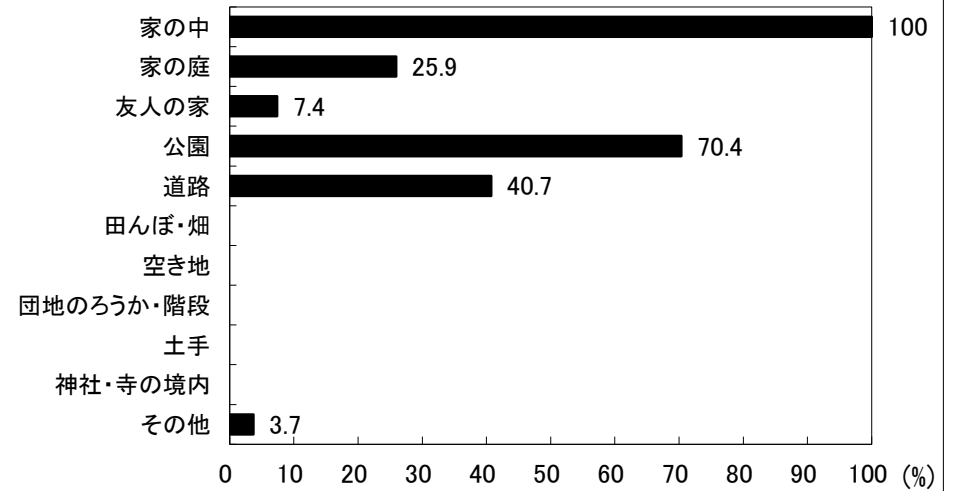
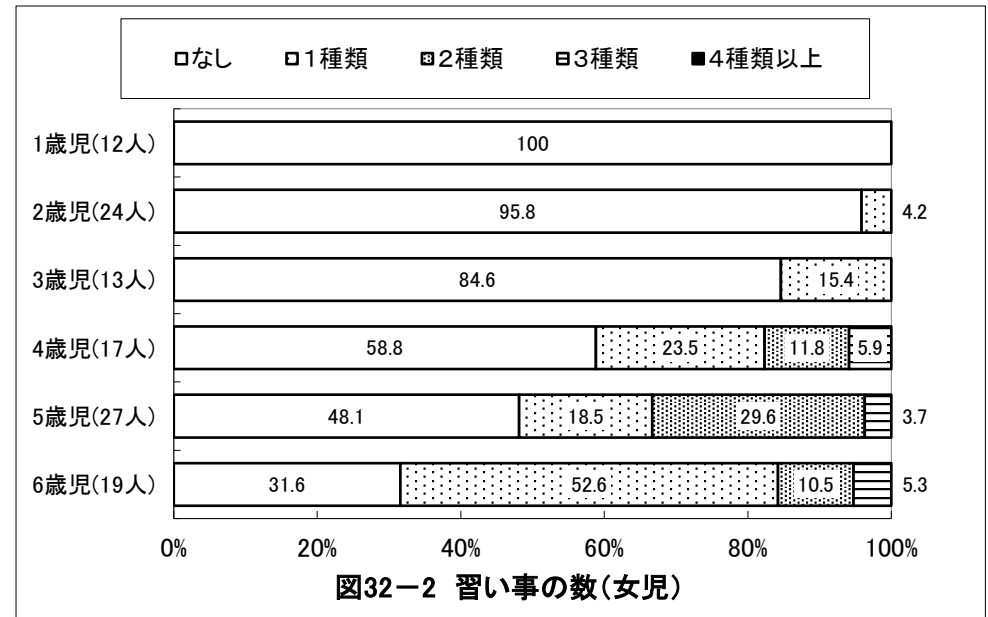
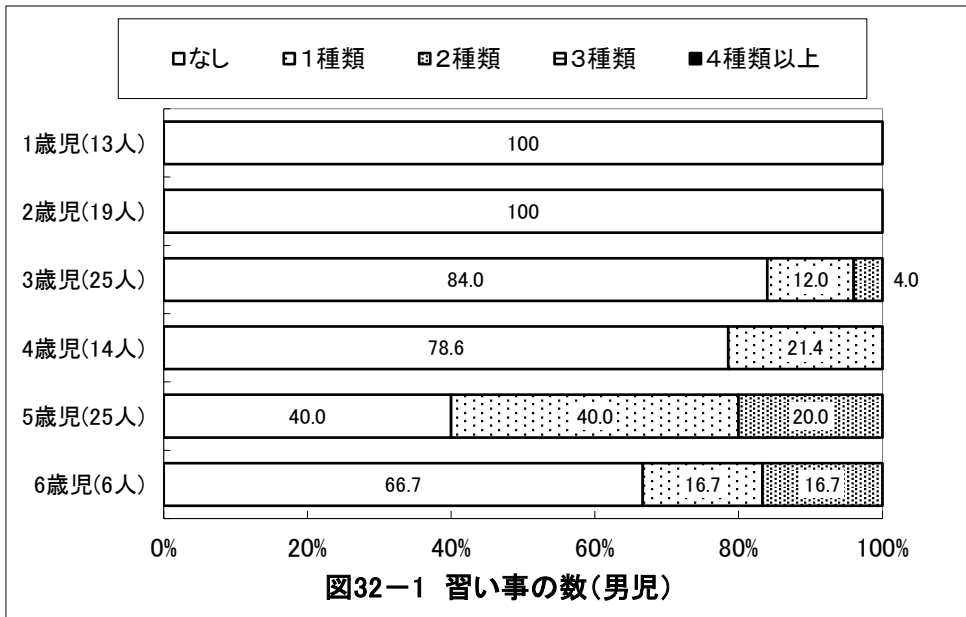
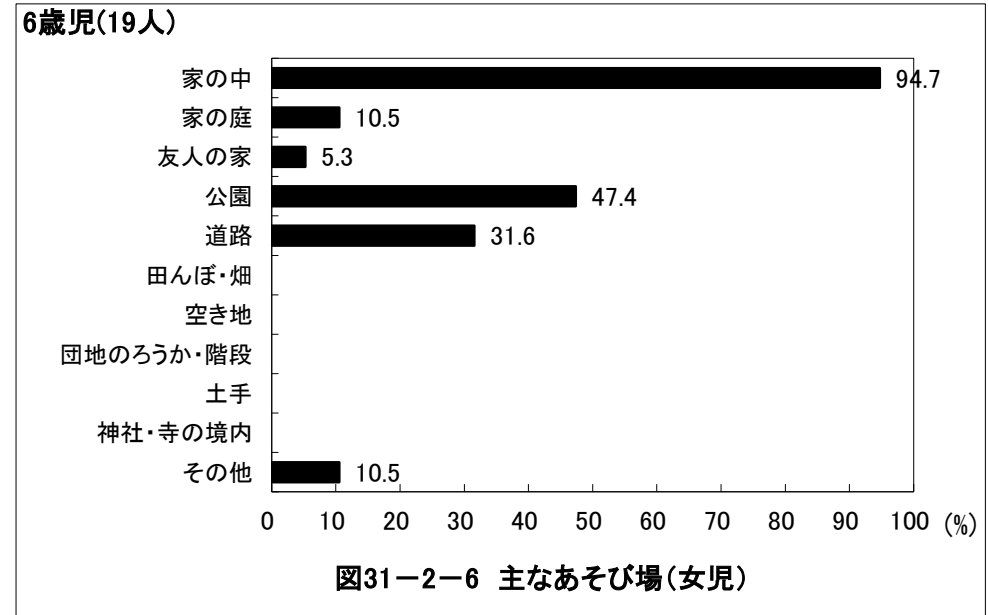
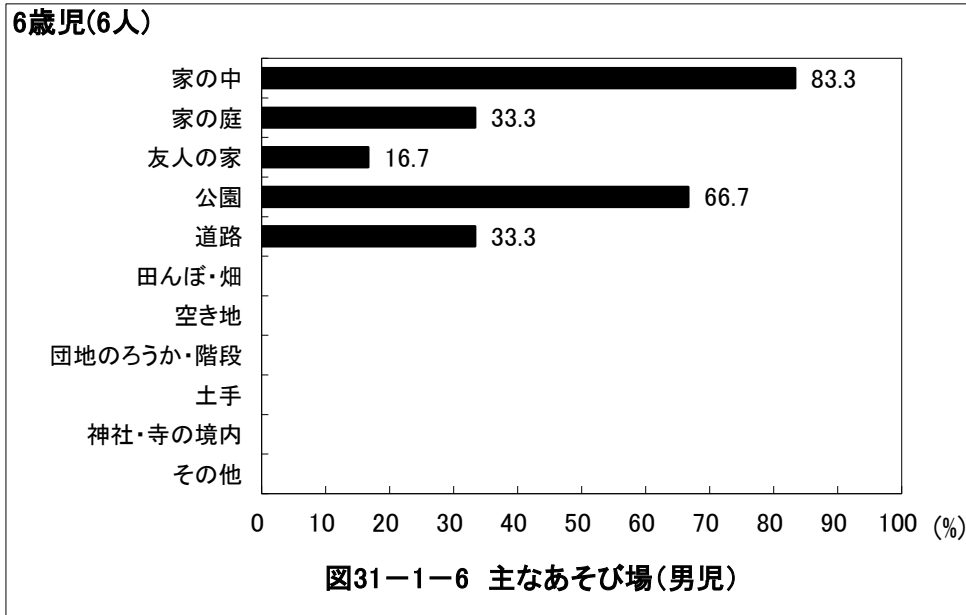

# 京都府向日市 保育所(園)

1歳児(13人)



図33-1-1 習い事の内容(男児)

1歳児(12人)

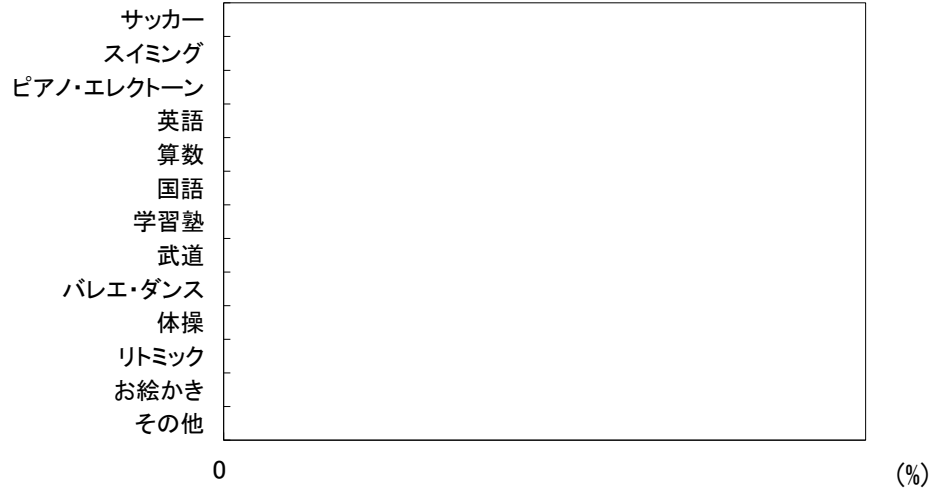

図33-2-1 習い事の内容(女児)

2歳児(19人)

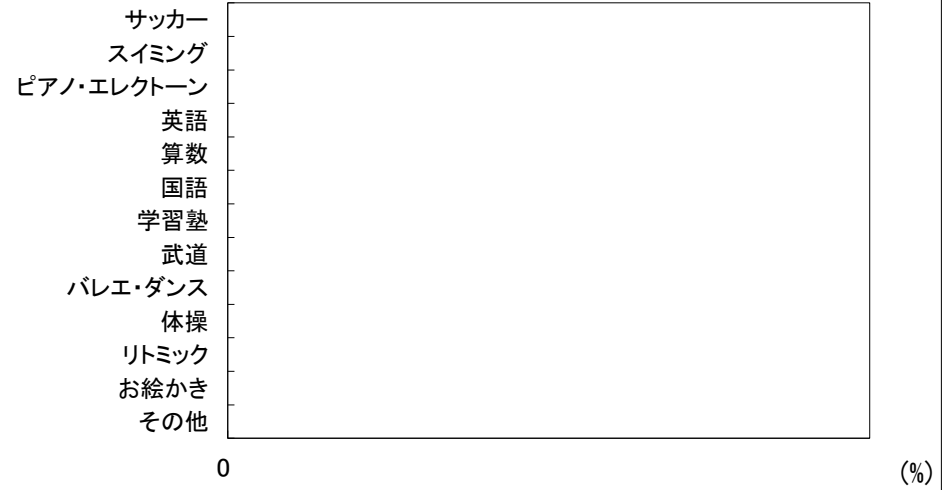

図33-1-2 習い事の内容(男児)

2歳児(24人)

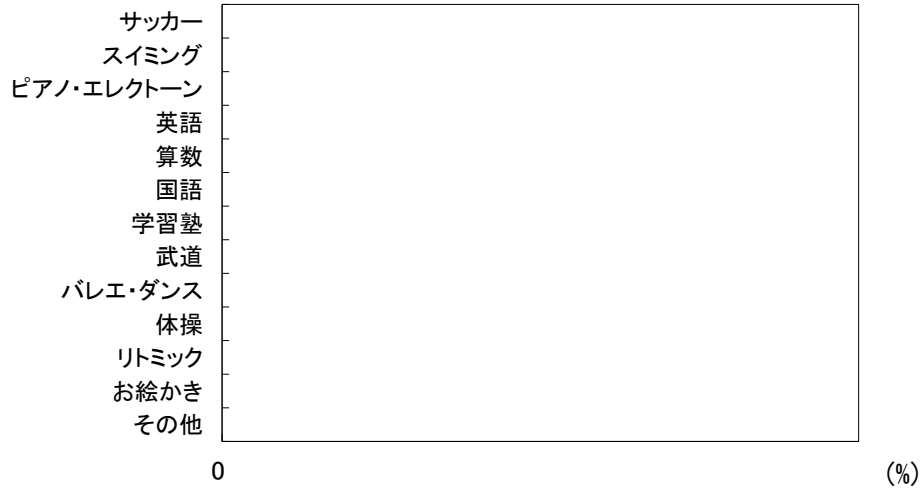

図33-2-2 習い事の内容(女児)

## 京都府向日市 保育所(園)



## 京都府向日市 保育所(園)

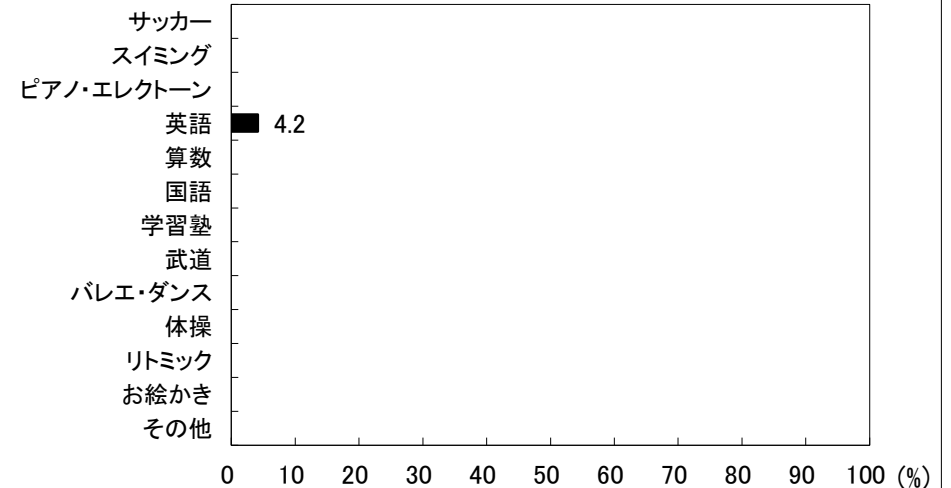
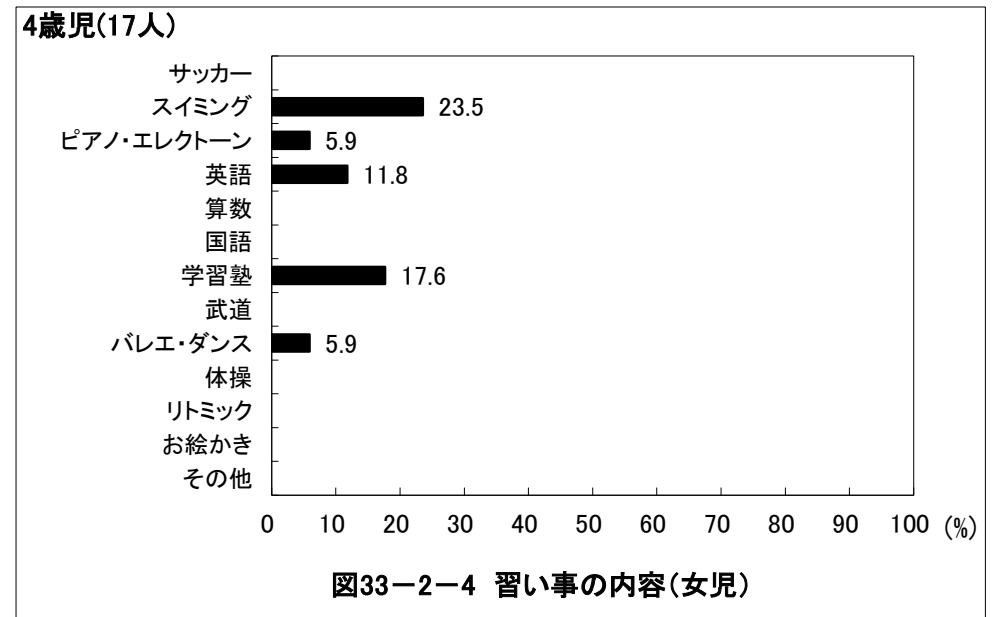
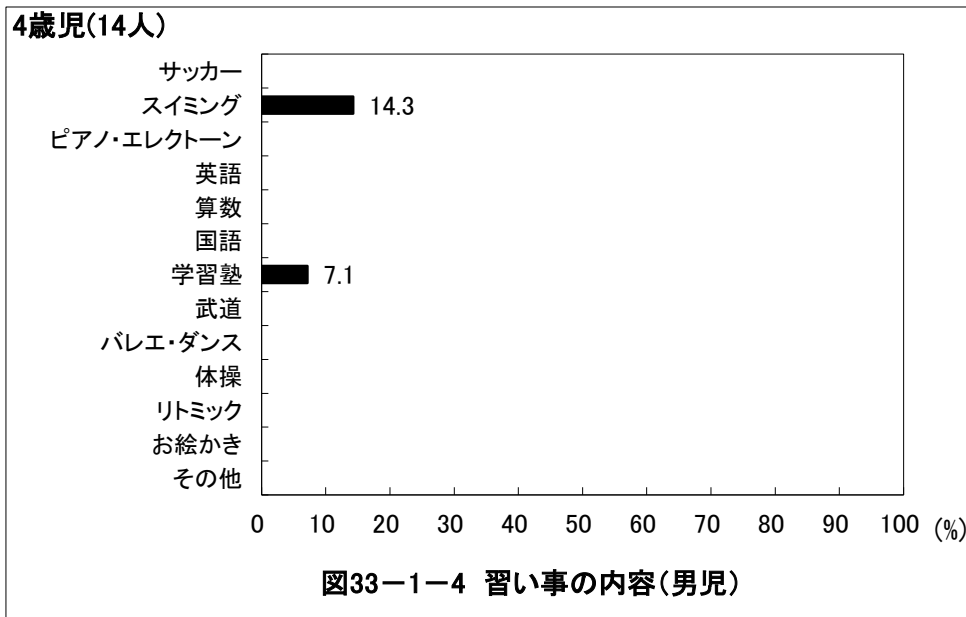
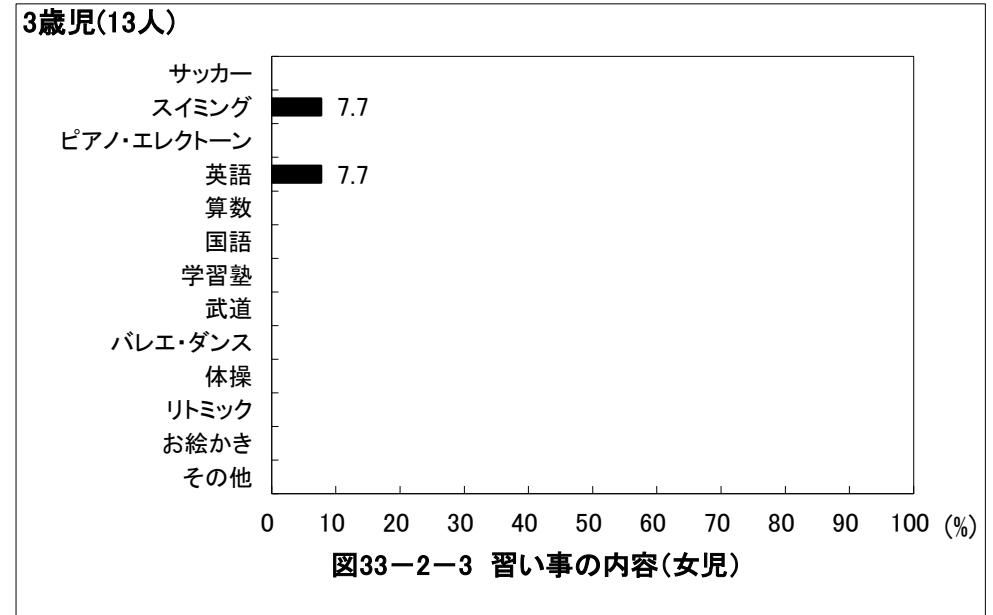
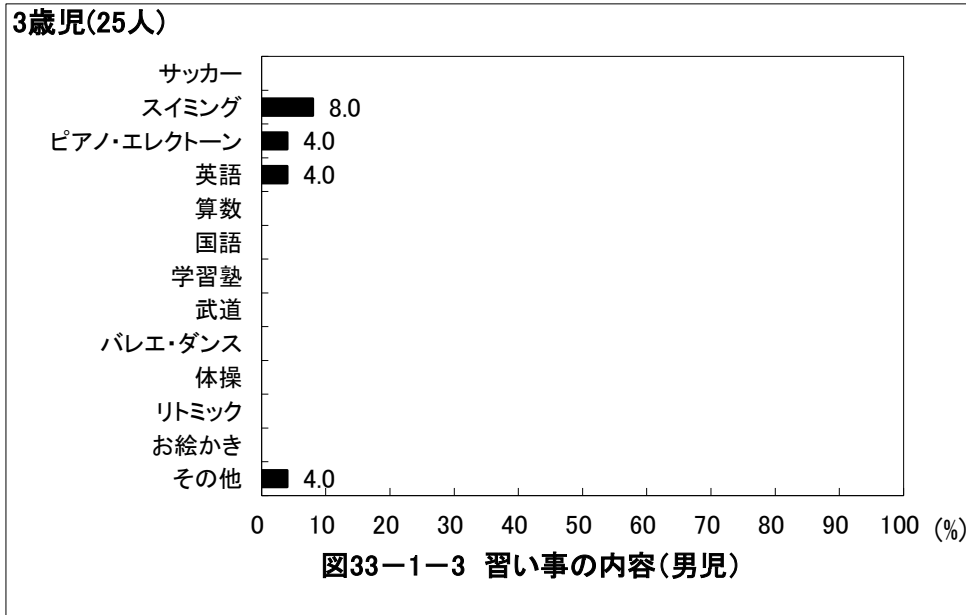
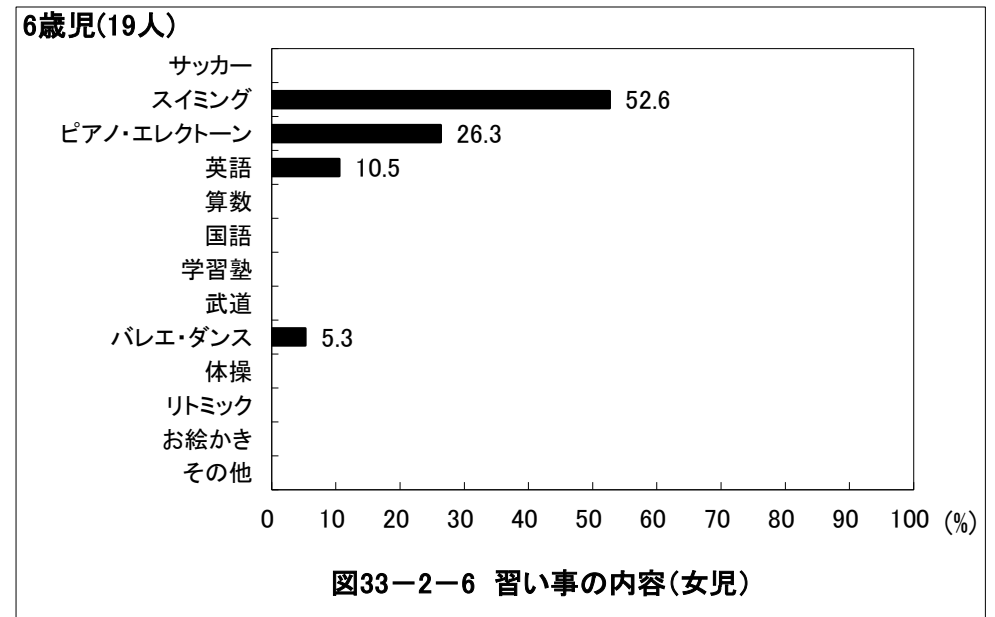
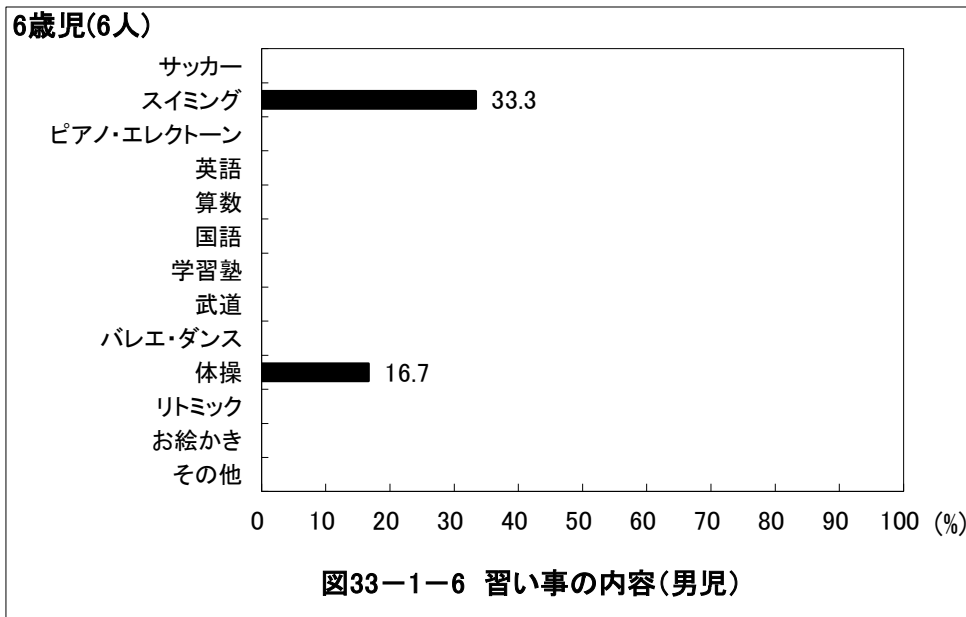
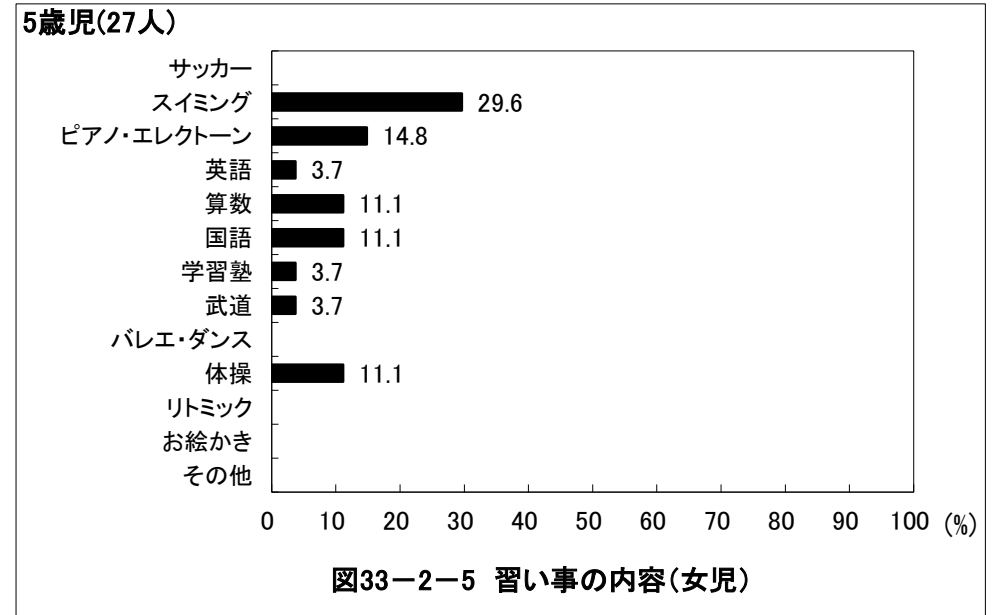
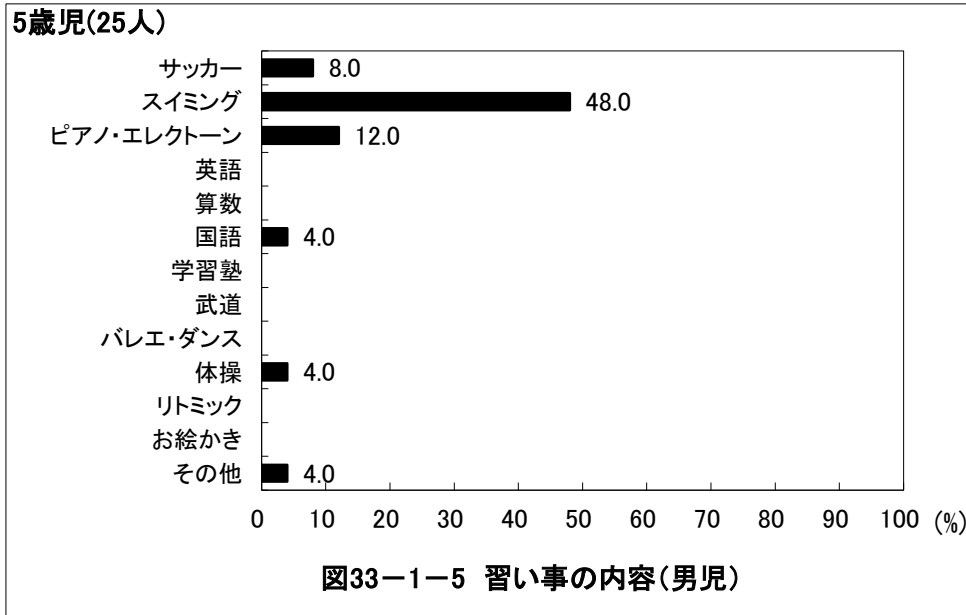

## 京都府向日市 保育所(園)

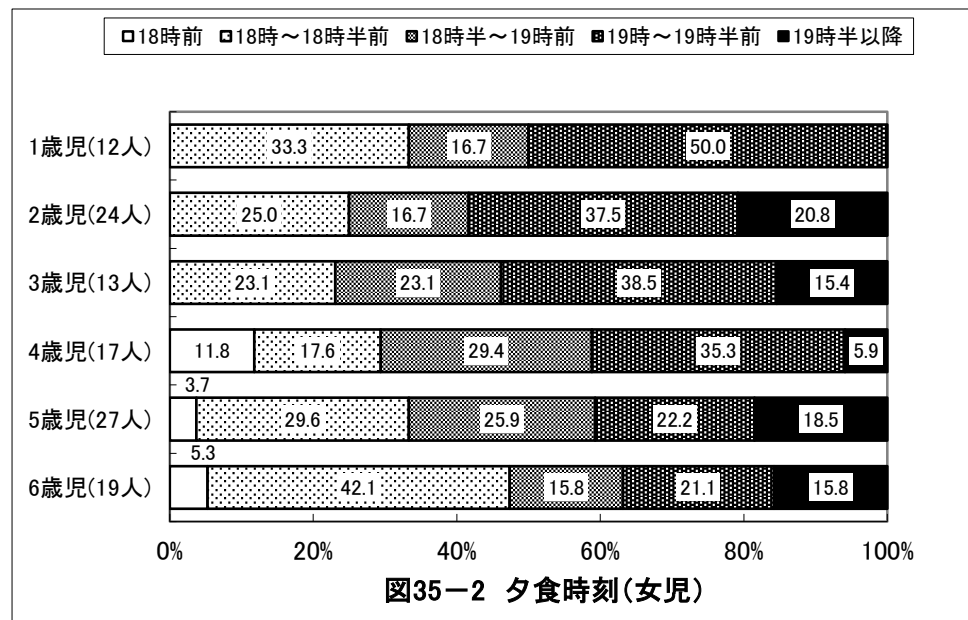
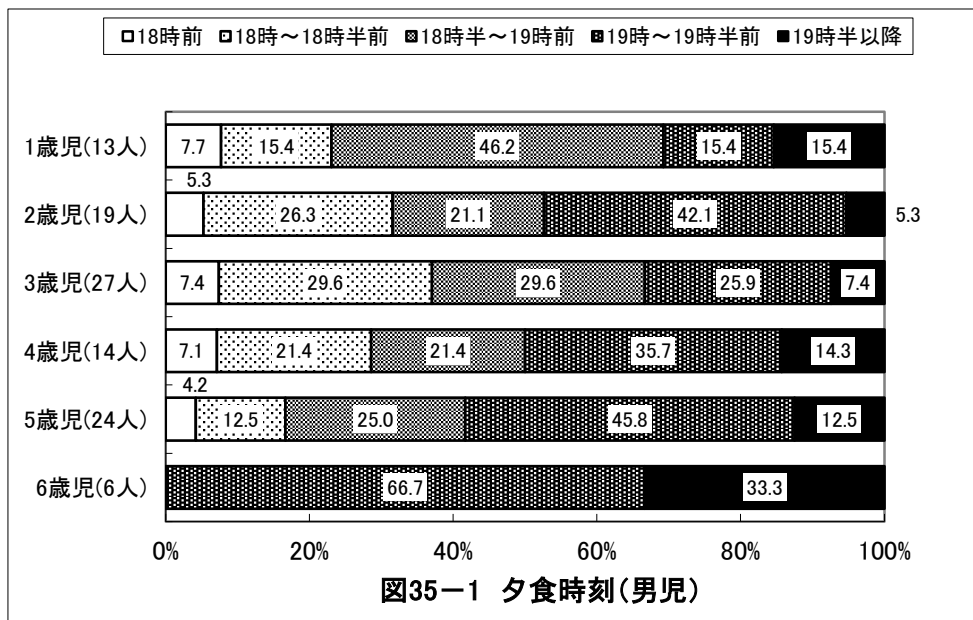
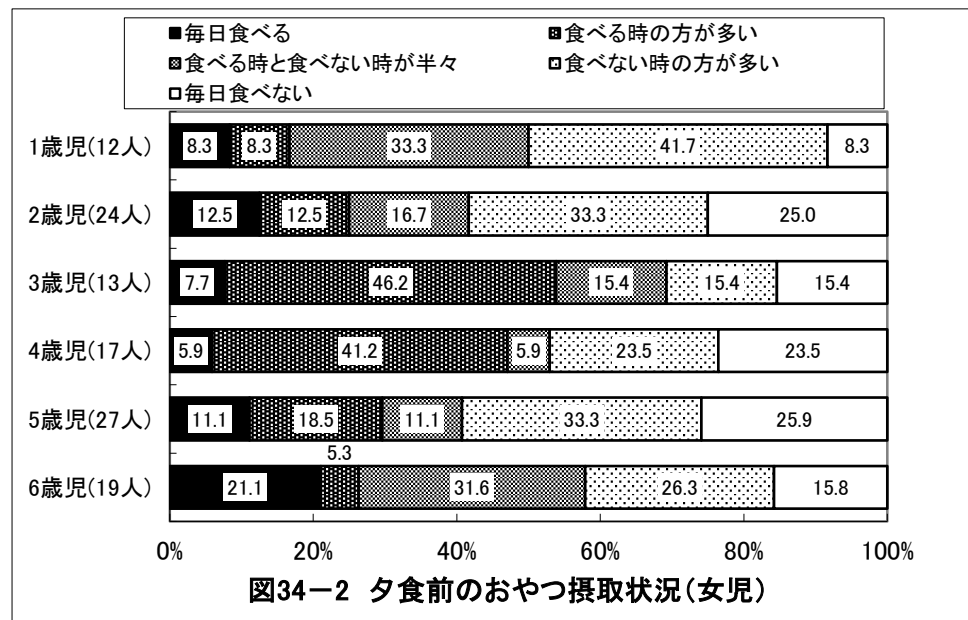
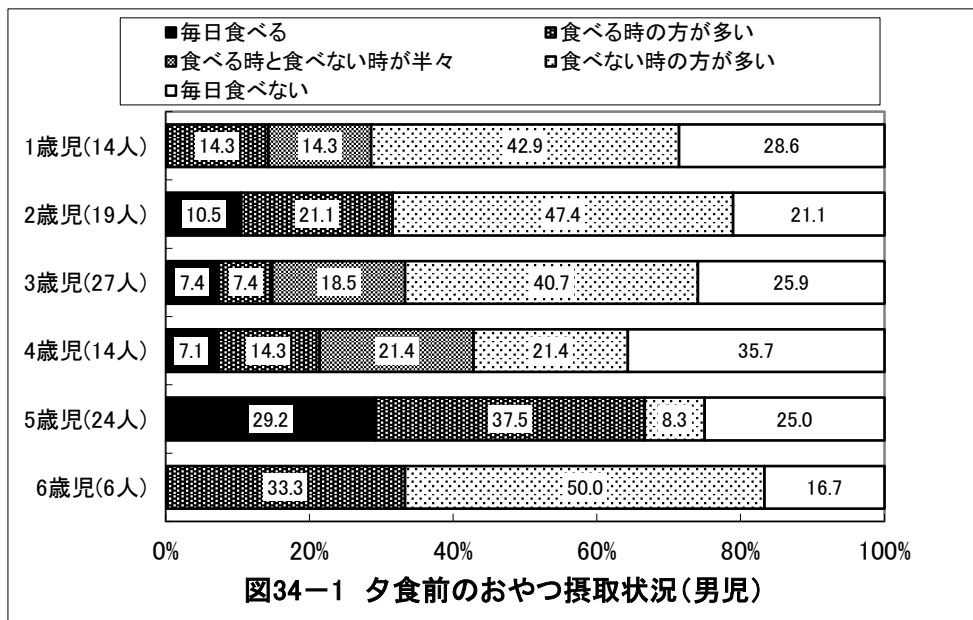

## 京都府向日市 保育所(園)

### 1歳児(14人)



図36-1-1 食事で気にかかること(男児)

### 1歳児(12人)

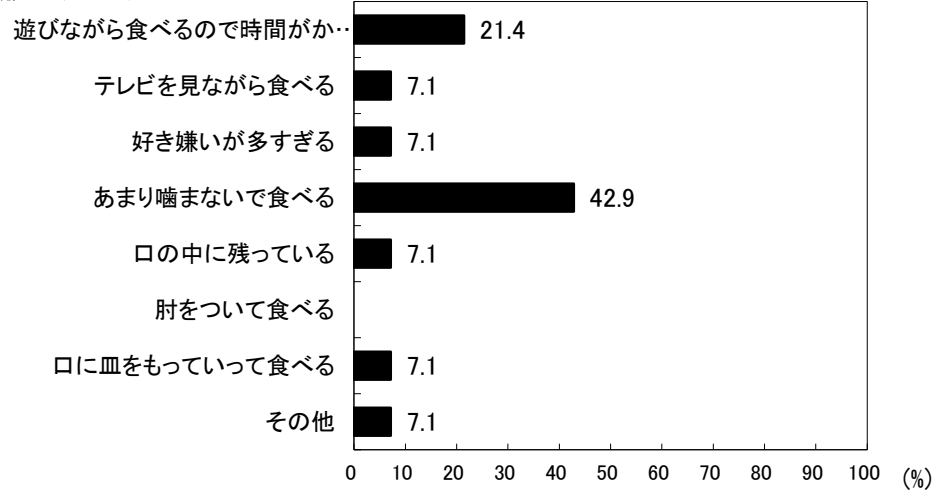

図36-2-1 食事で気にかかること(女児)

### 2歳児(20人)

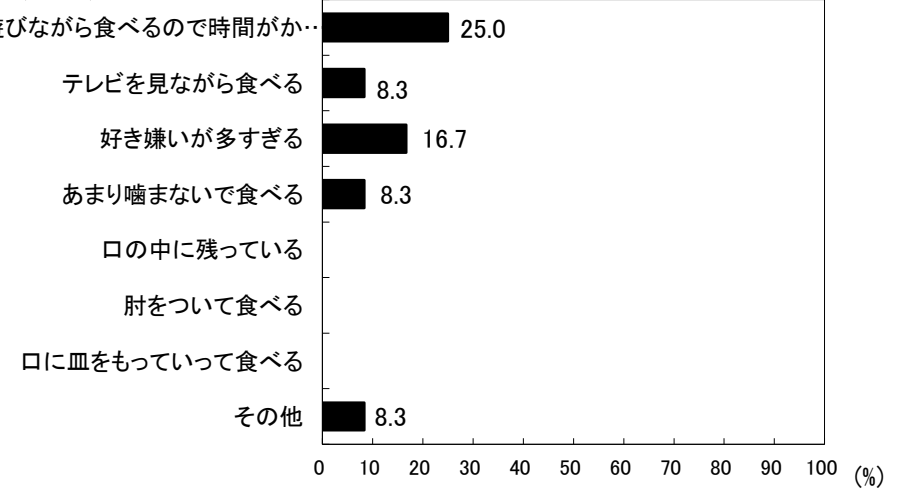

図36-1-2 食事で気にかかること(男児)

### 2歳児(24人)

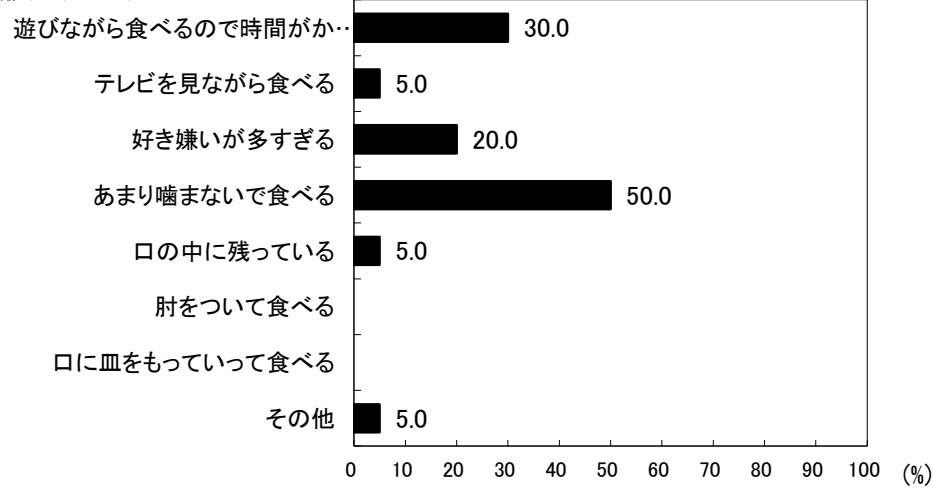

図36-2-2 食事で気にかかること(女児)

## 京都府向日市 保育所(園)

### 3歳児(27人)

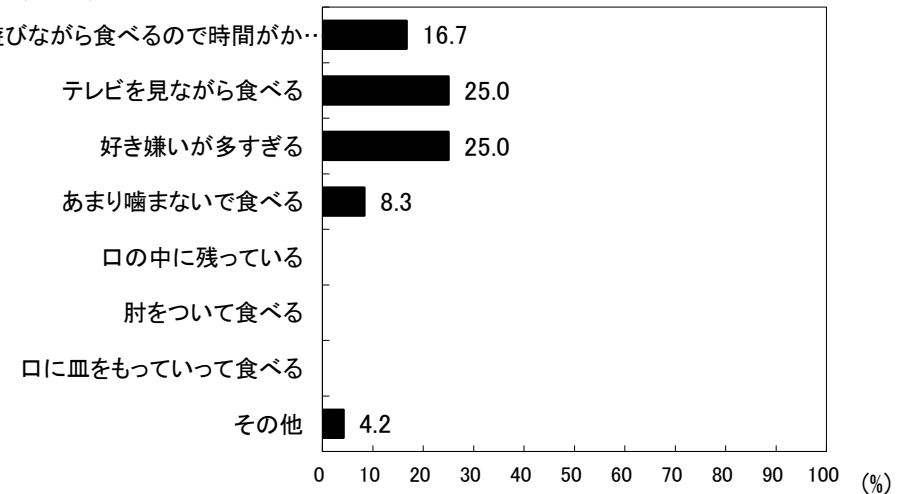

図36-1-3 食事で気にかかること(男児)

### 3歳児(13人)

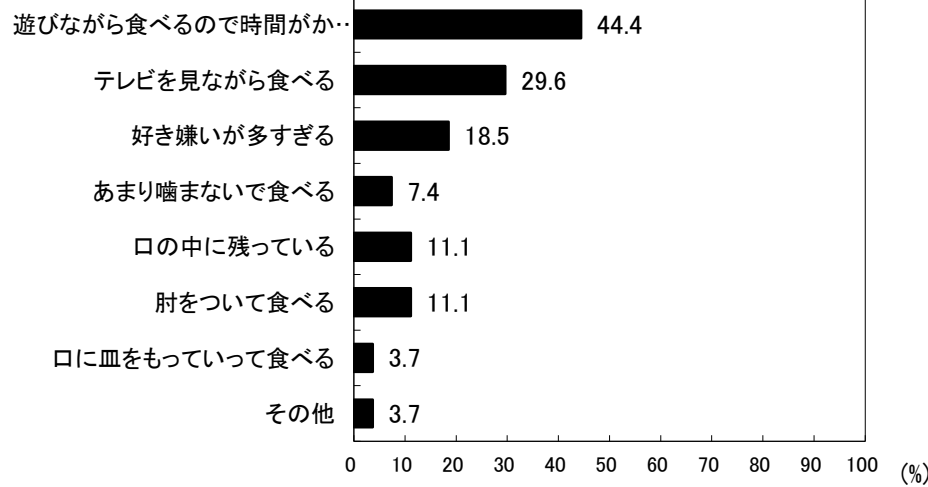

図36-2-3 食事で気にかかること(女児)

### 4歳児(15人)

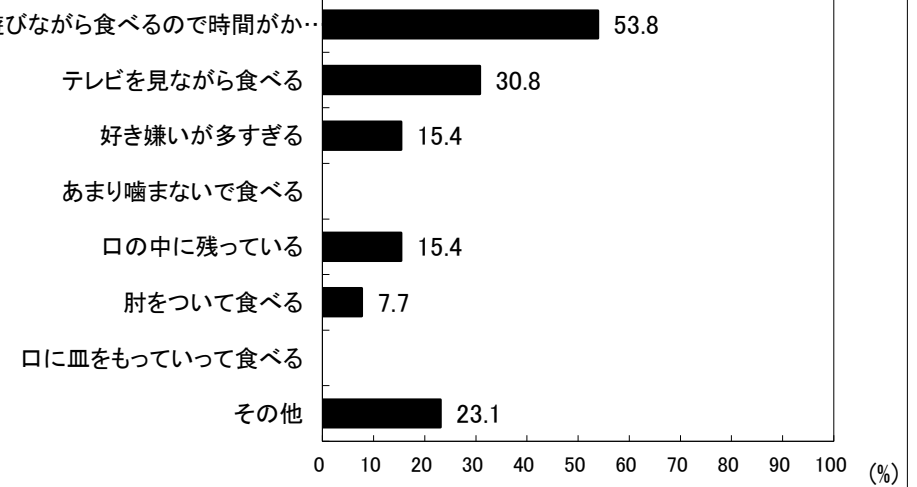

図36-1-4 食事で気にかかること(男児)

### 4歳児(18人)

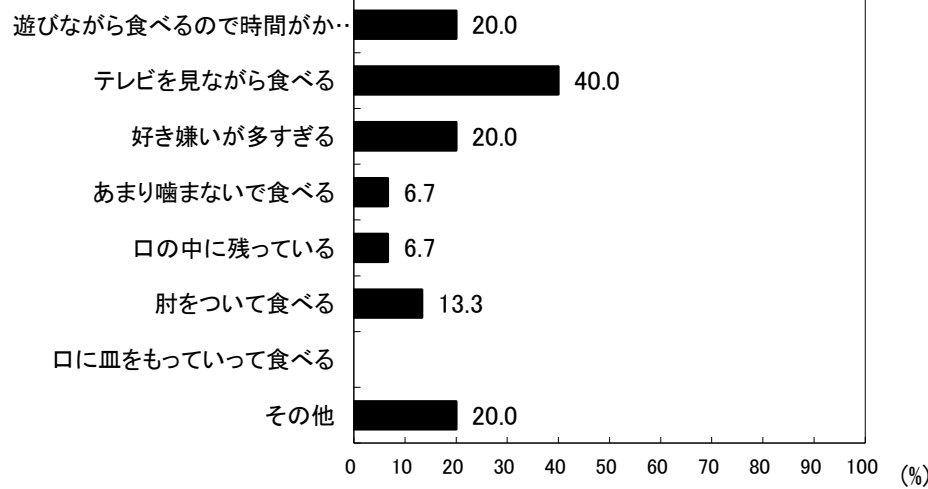

図36-2-4 食事で気にかかること(女児)

## 京都府向日市 保育所(園)

### 5歳児(25人)

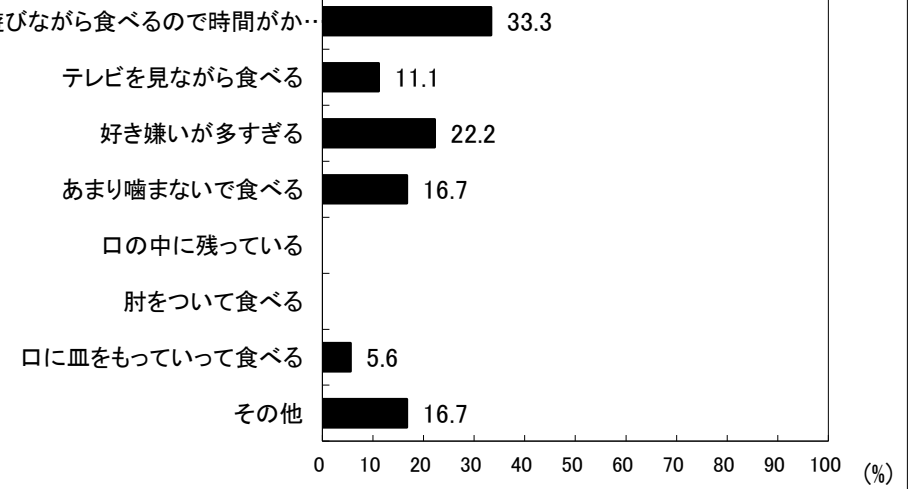

図36-1-5 食事で気にかかること(男児)

### 5歳児(27人)

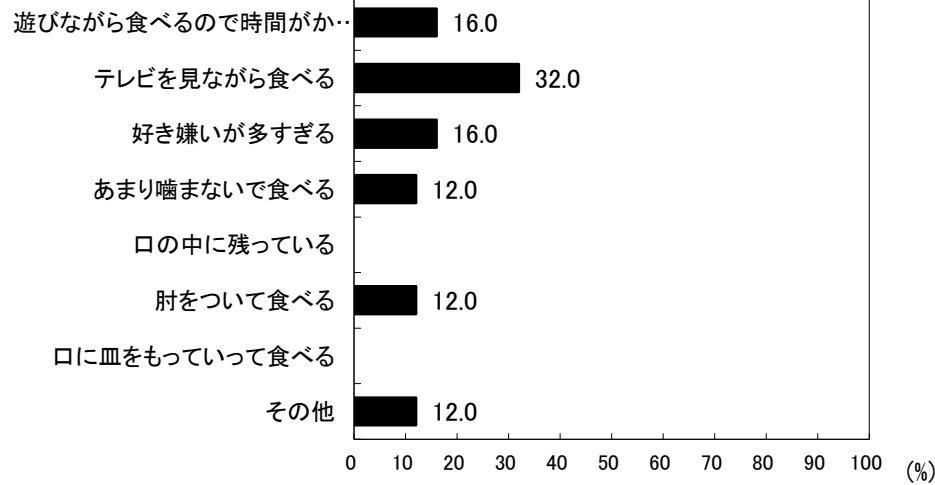

図36-2-5 食事で気にかかること(女児)

### 6歳児(6人)

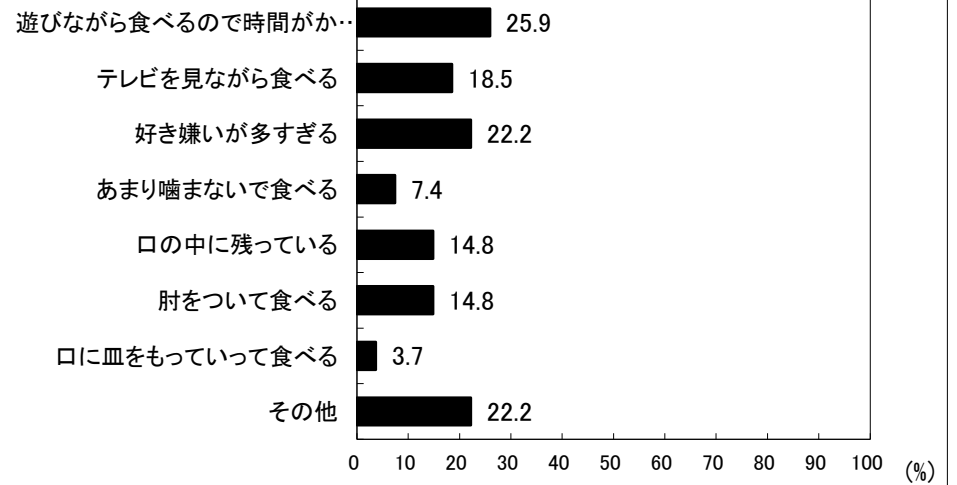

図36-1-6 食事で気にかかること(男児)

### 6歳児(19人)

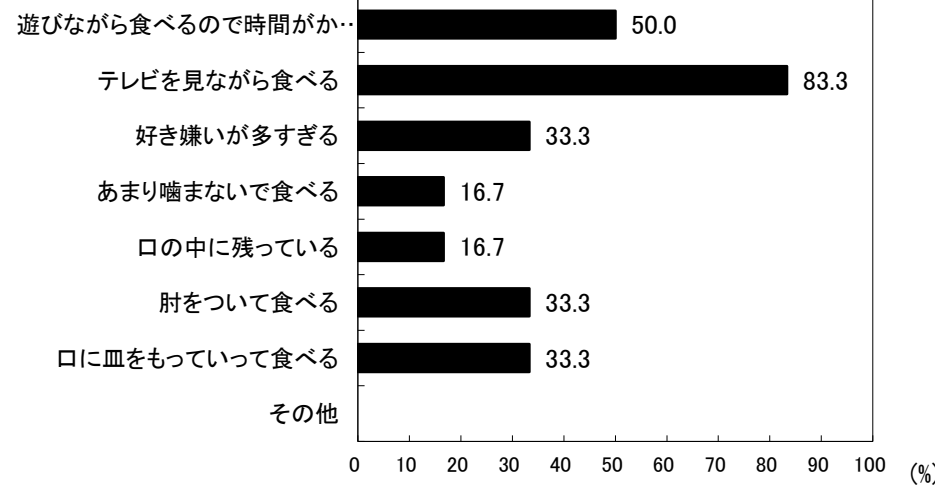

図36-2-6 食事で気にかかること(女児)

## 京都府向日市 保育所(園)



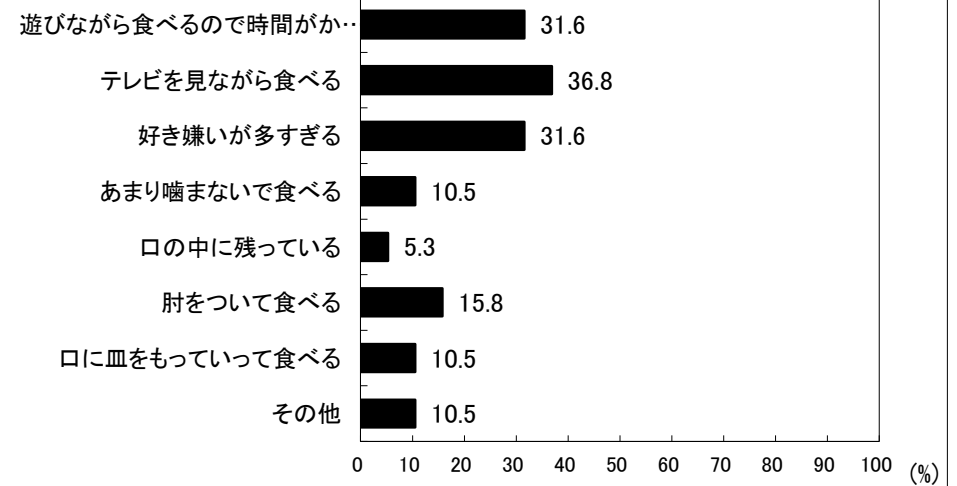
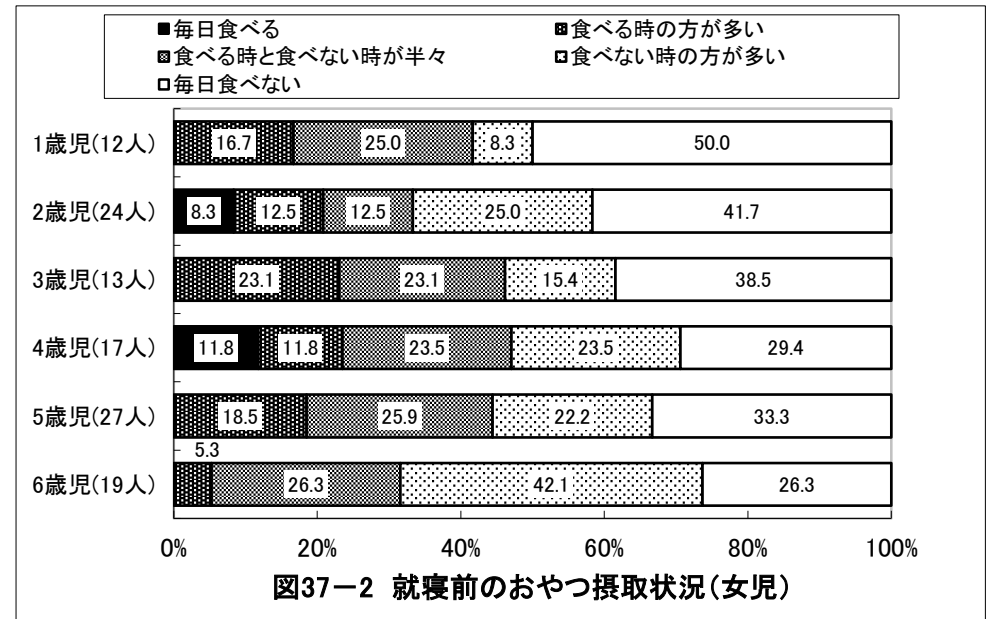
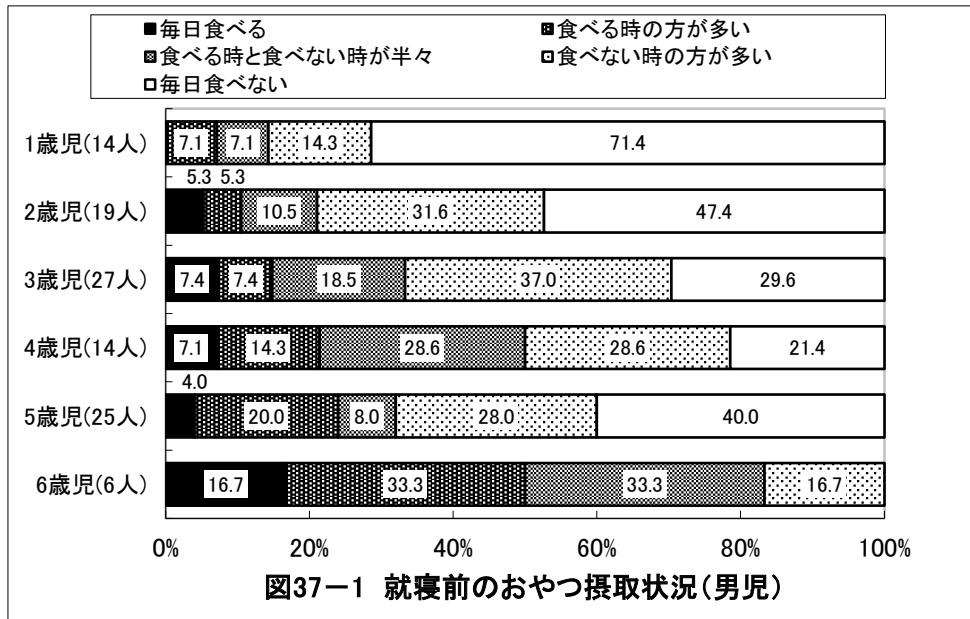

## 京都府向日市 保育所(園)



図38-1-1 夜10時以降の活動(男児)



図38-2-1 夜10時以降の活動(女児)

## 京都府向日市 保育所(園)

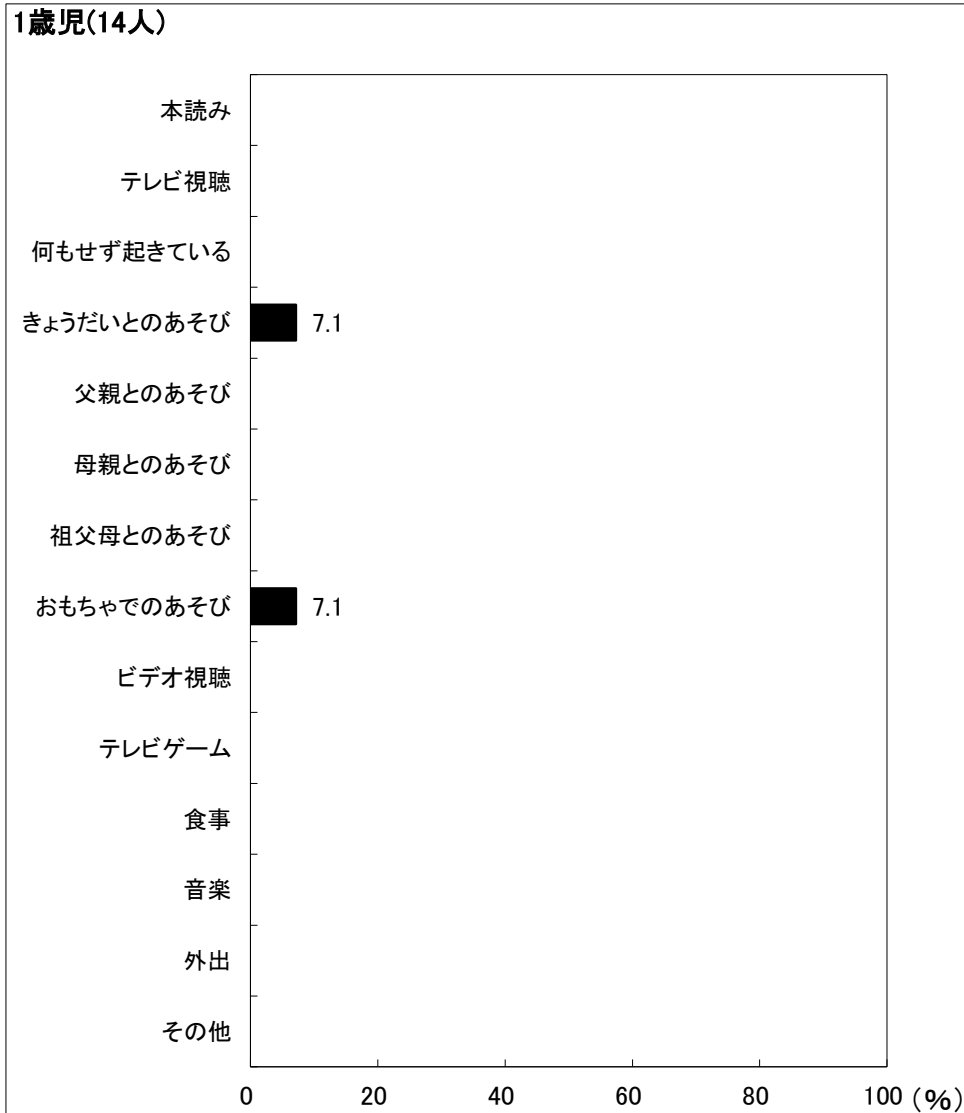
2歳児(20人)

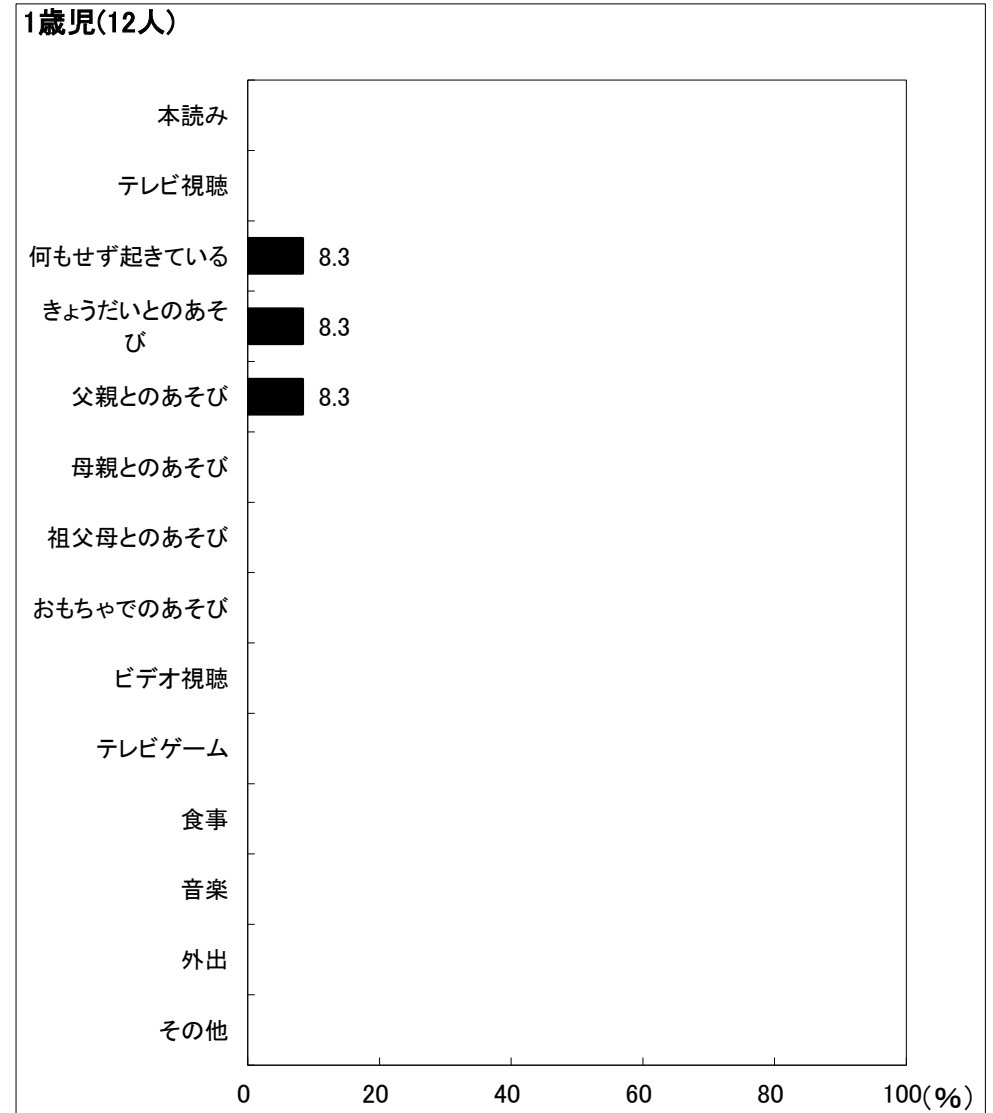

図38-1-2 夜10時以降の活動(男児)

2歳児(24人)

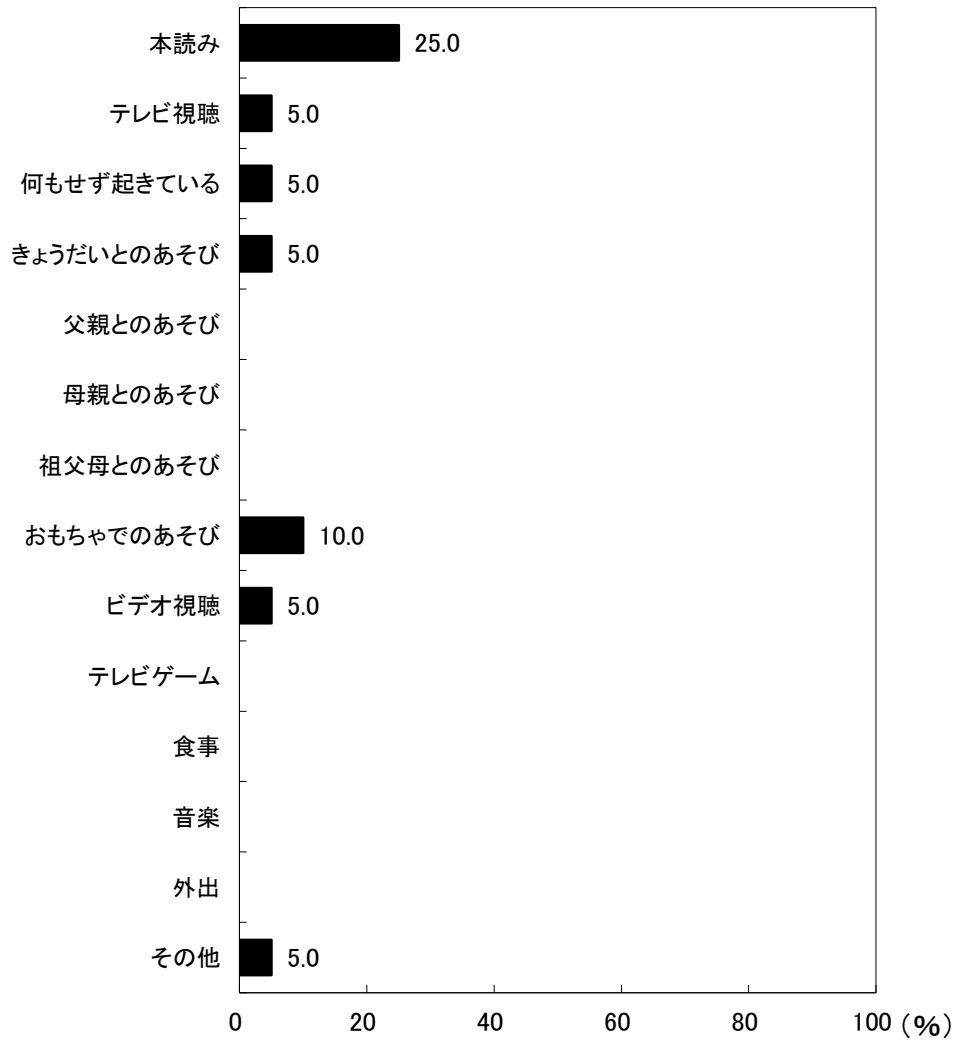

図38-2-2 夜10時以降の活動(女児)

## 京都府向日市 保育所(園)

3歳児(27人)

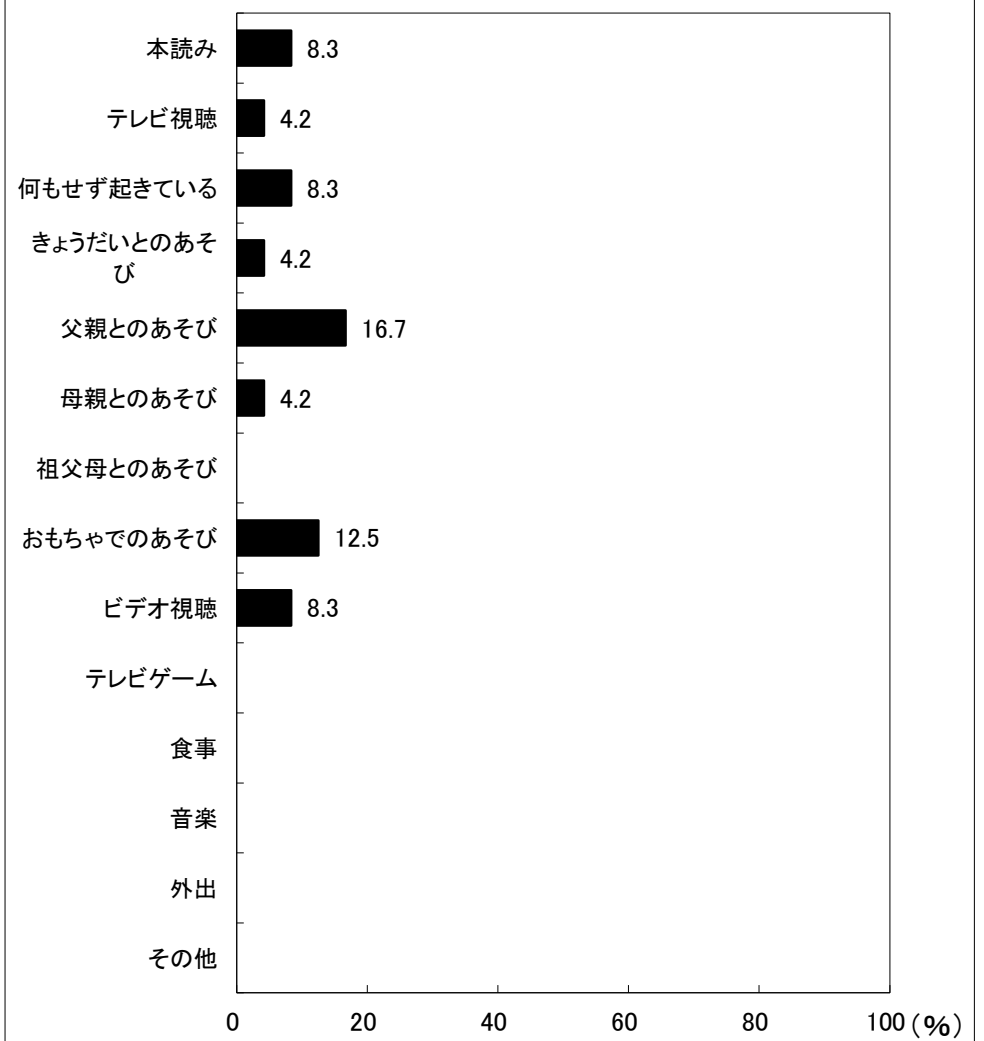

図38-1-3 夜10時以降の活動(男児)

3歳児(13人)

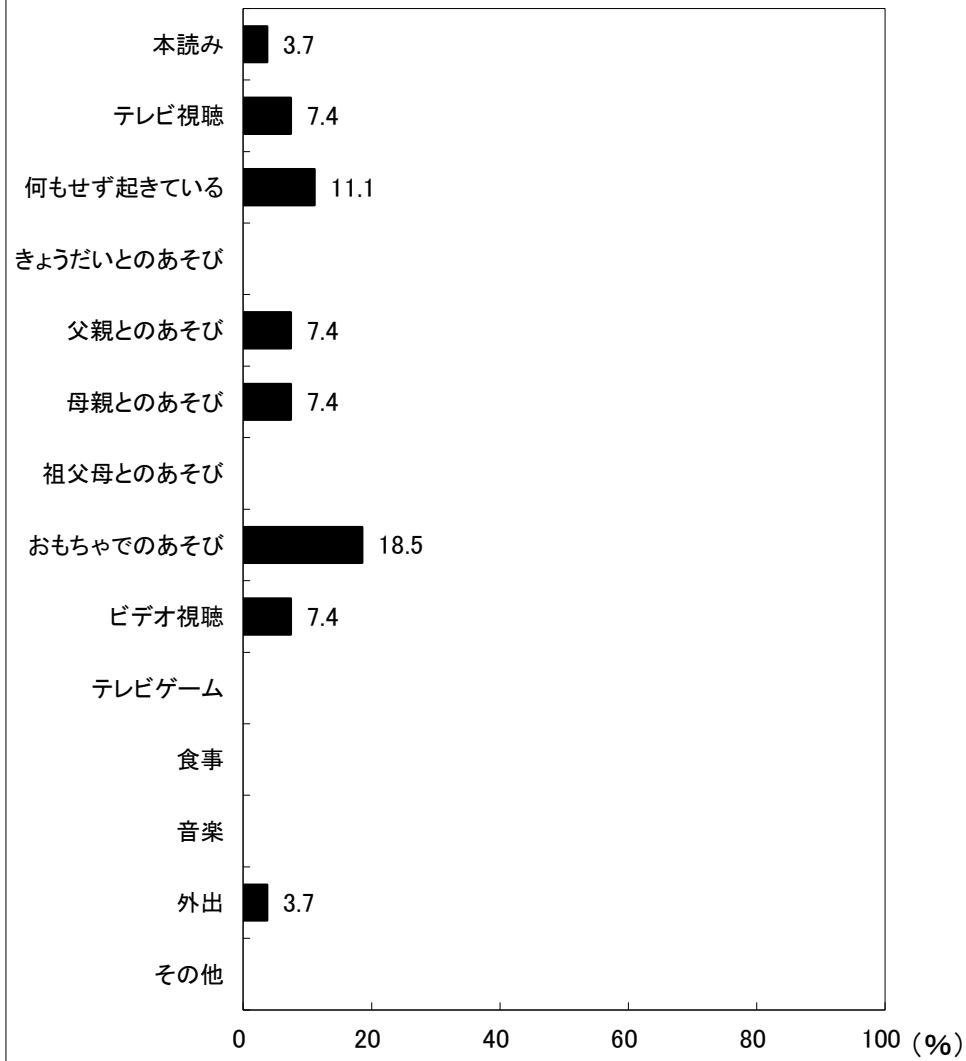

図38-2-3 夜10時以降の活動(女児)

## 京都府向日市 保育所(園)

4歳児(15人)

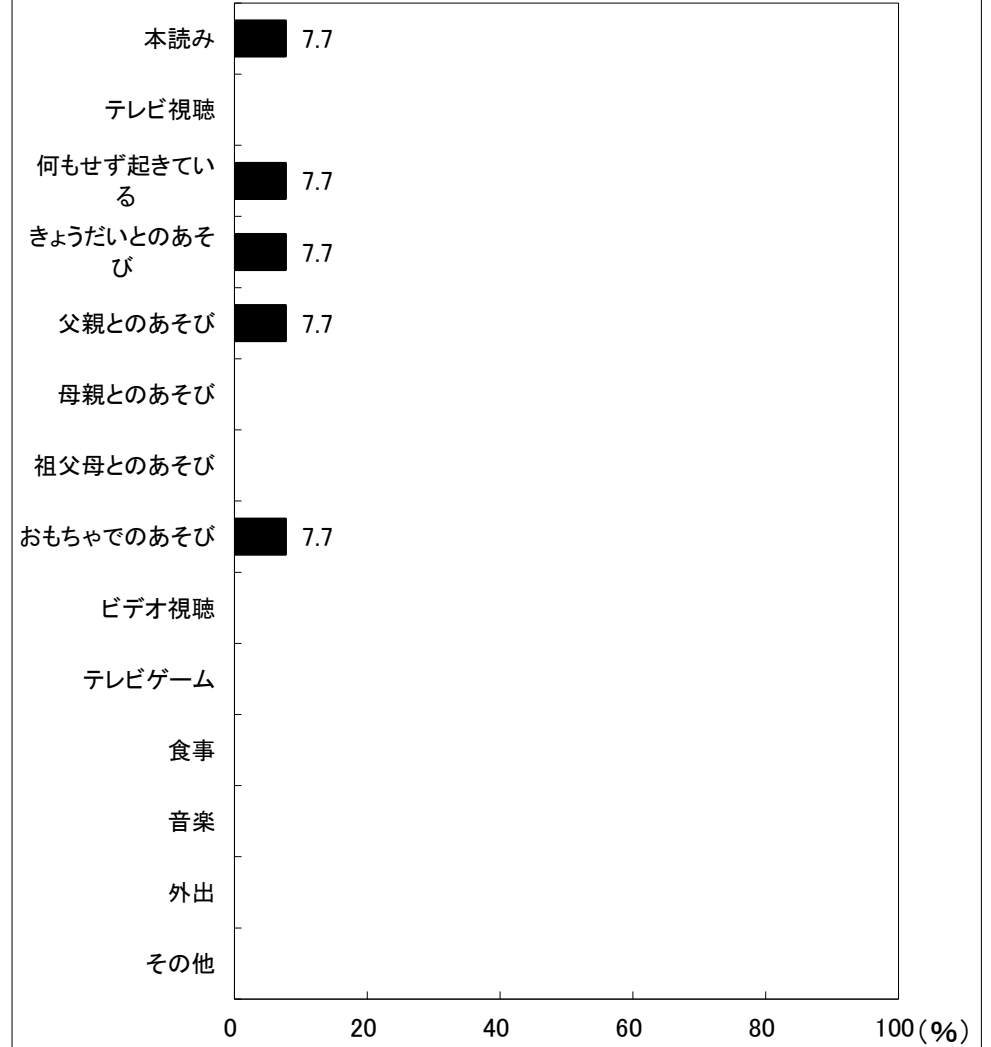

図38-1-4 夜10時以降の活動(男児)

4歳児(18人)

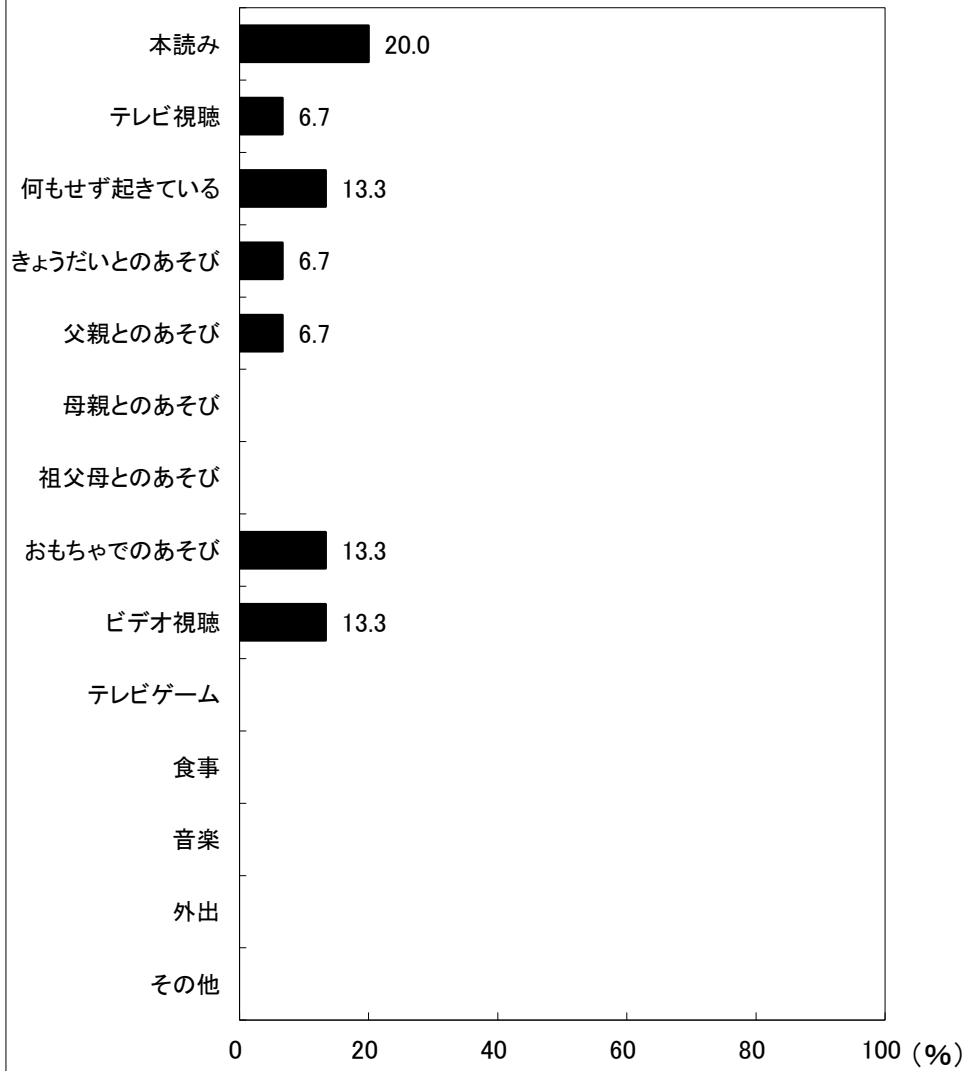

図38-2-4 夜10時以降の活動(女児)

## 京都府向日市 保育所(園)

5歳児(25人)

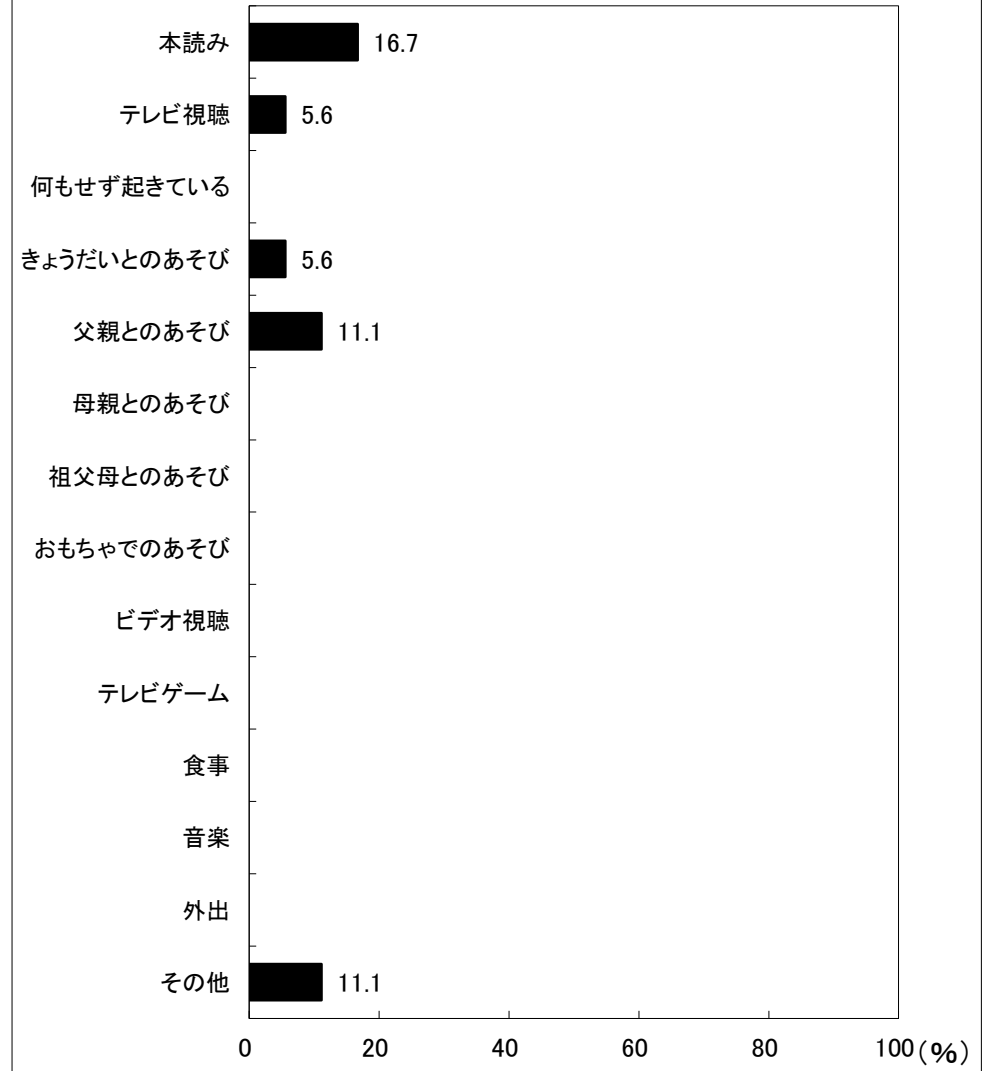

図38-1-5 夜10時以降の活動(男児)

5歳児(27人)

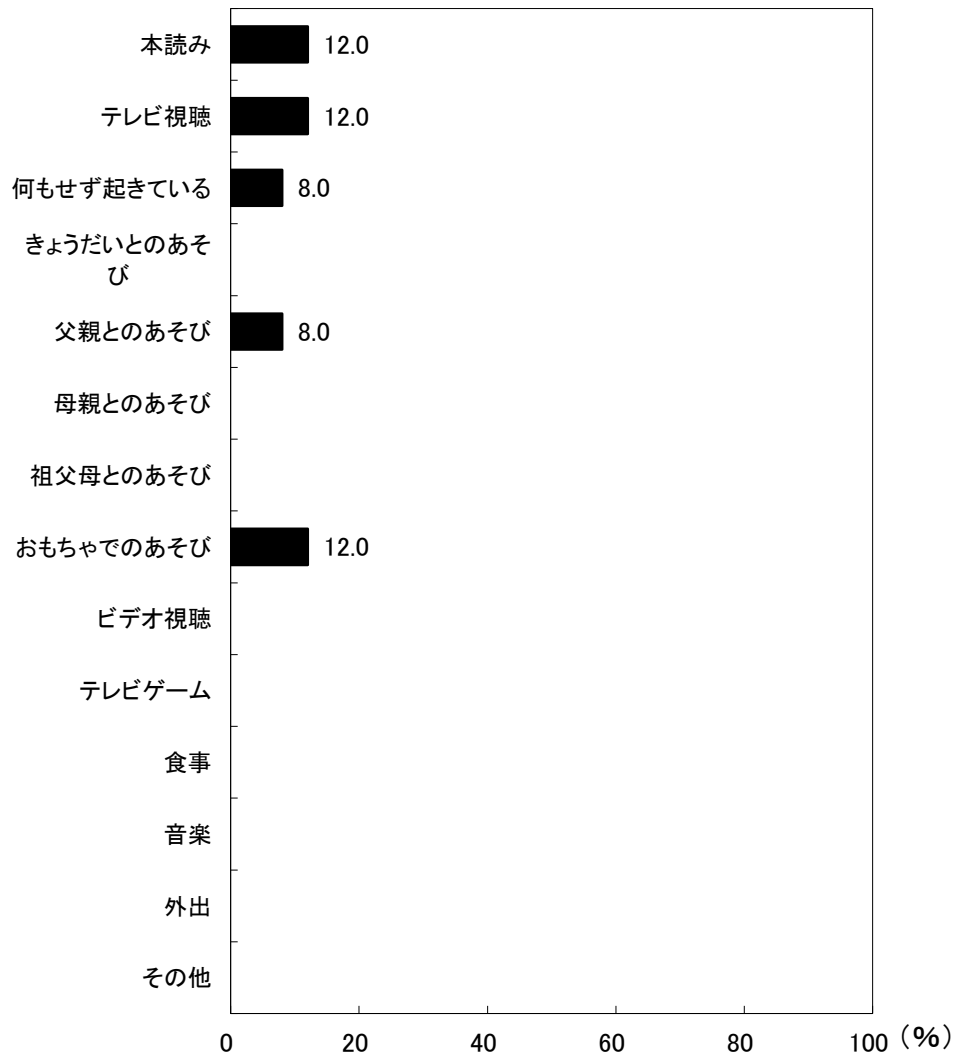

図38-2-5 夜10時以降の活動(女児)

## 京都府向日市 保育所(園)

6歳児(6人)

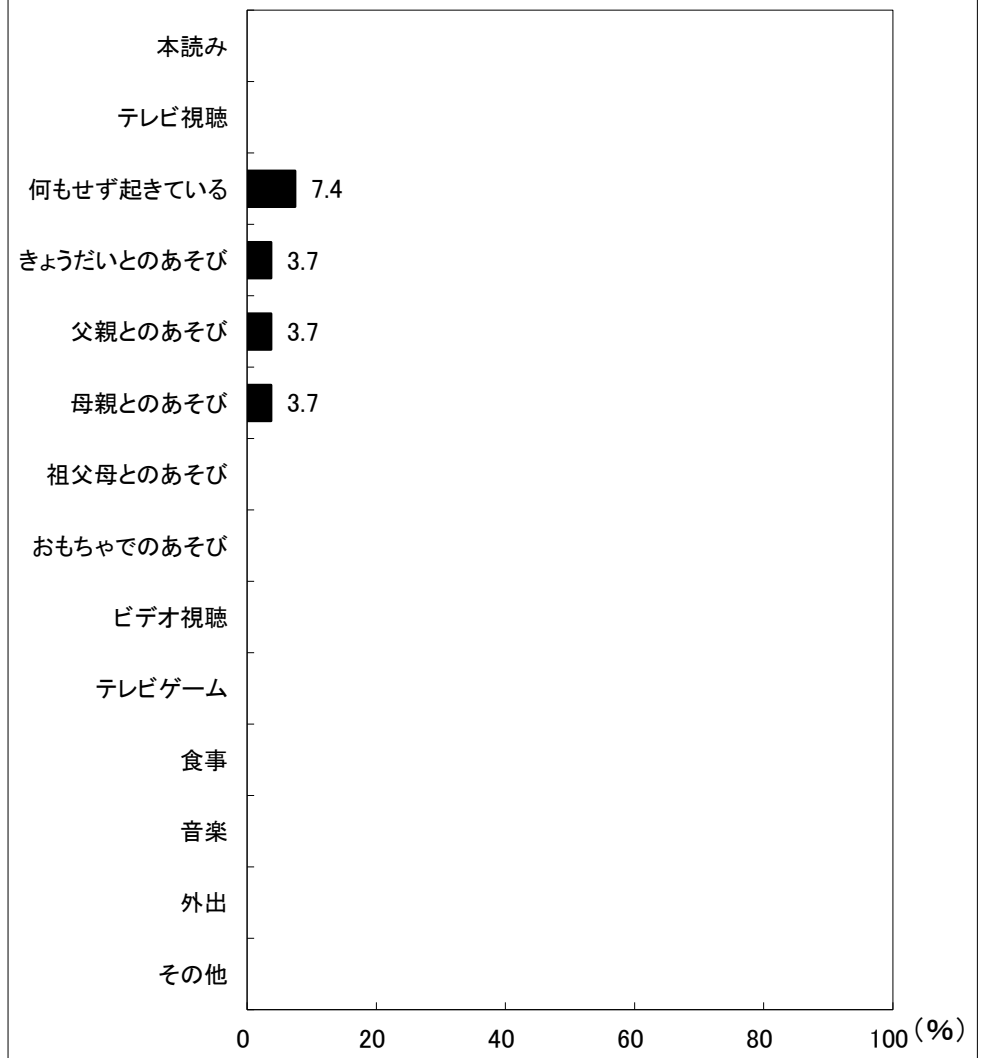

図38-1-6 夜10時以降の活動(男児)

6歳児(19人)

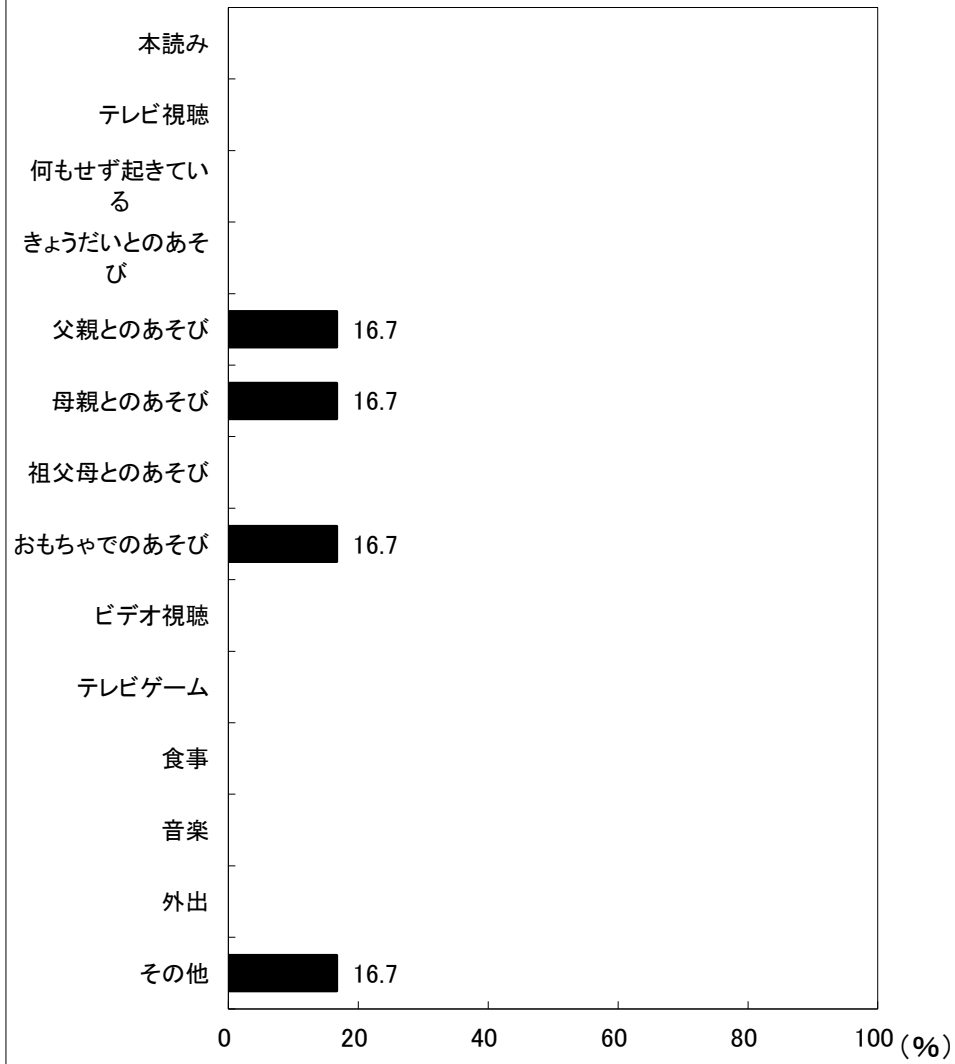
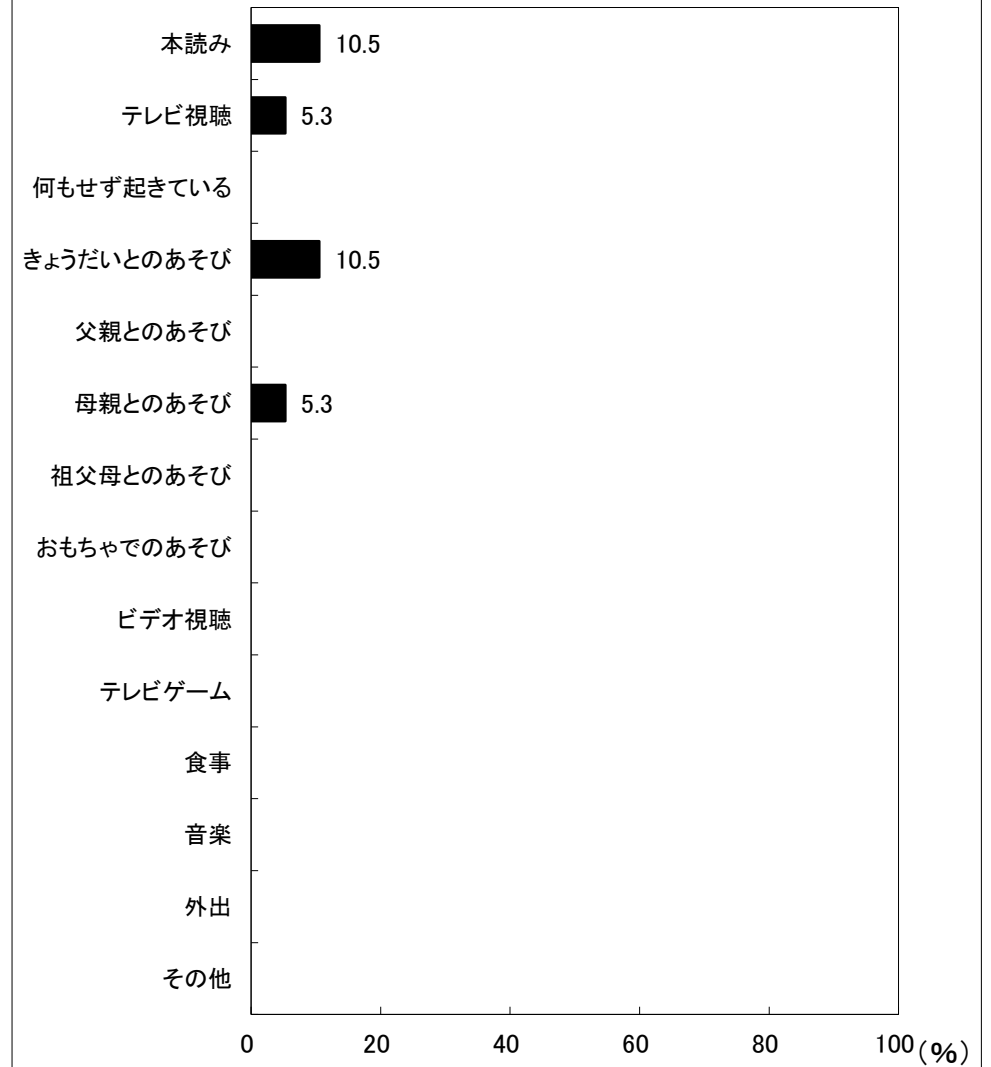

図38-2-6 夜10時以降の活動(女児)