

京都府八幡市 保育所(園) 様

平成29年10月 健康生活調査とりまとめ

平成30年2月報告

京都府八幡市 保育所(園)

表1-1 生活活動の時間・内容および人数(男児)

対象 項目	1歳児(15人)		2歳児(21人)		3歳児(15人)		4歳児(31人)		5歳児(17人)		6歳児(12人)	
	平均値	標準偏差	平均値	標準偏差	平均値	標準偏差	平均値	標準偏差	平均値	標準偏差	平均値	標準偏差
就寝時刻	21時13分	40分	21時20分	28分	21時34分	29分	21時20分	37分	21時37分	40分	21時09分	29分
睡眠時間	9時間23分	36分	9時間33分	33分	9時間36分	34分	9時間37分	39分	9時間36分	36分	9時間34分	34分
起床時刻	6時36分	29分	6時54分	34分	7時11分	37分	6時58分	30分	7時14分	31分	6時43分	30分
朝食時刻	7時03分	26分	7時13分	34分	7時32分	39分	7時20分	28分	7時32分	31分	7時06分	28分
排便時刻	11時04分	336分	13時01分	371分	15時35分	342分	13時02分	315分	12時50分	340分	13時53分	359分
登園時刻	8時03分	16分	7時57分	34分	8時14分	31分	8時06分	30分	8時20分	29分	8時05分	35分
通園時間	10分	11分	7分	5分	6分	2分	6分	3分	6分	2分	7分	3分
あそび時間	2時間8分	64分	2時間28分	54分	1時間54分	41分	2時間37分	84分	2時間10分	61分	1時間55分	78分
うち、外あそび時間	11分	14分	18分	27分	9分	21分	41分	59分	17分	23分	5分	17分
TV・ビデオ視聴時間	1時間31分	77分	1時間26分	42分	1時間36分	65分	2時間1分	97分	1時間57分	62分	1時間21分	68分
遊ぶ人数(人)	1.6	0.7	1.8	0.7	1.7	0.6	2.5	1.3	2.1	1.0	1.8	0.6
夕食時刻	18時47分	37分	18時38分	26分	18時48分	33分	18時33分	46分	18時30分	42分	18時41分	30分

表1-2 生活活動の時間・内容および人数(女児)

対象 項目	1歳児(8人)		2歳児(19人)		3歳児(12人)		4歳児(26人)		5歳児(17人)		6歳児(15人)	
	平均値	標準偏差	平均値	標準偏差	平均値	標準偏差	平均値	標準偏差	平均値	標準偏差	平均値	標準偏差
就寝時刻	21時09分	62分	21時22分	47分	21時30分	45分	21時26分	30分	21時15分	30分	21時15分	22分
睡眠時間	9時間53分	58分	9時間37分	49分	9時間22分	45分	9時間38分	24分	9時間47分	41分	9時間38分	24分
起床時刻	7時03分	26分	7時00分	28分	6時53分	16分	7時04分	25分	7時02分	30分	6時53分	18分
朝食時刻	7時35分	23分	7時15分	27分	7時09分	13分	7時27分	26分	7時16分	31分	7時15分	22分
排便時刻	11時50分	372分	14時04分	332分	12時18分	338分	11時37分	344分	11時38分	340分	13時57分	358分
登園時刻	8時22分	37分	8時02分	32分	8時00分	27分	8時14分	23分	8時02分	36分	8時11分	28分
通園時間	6分	2分	8分	7分	8分	2分	7分	3分	7分	3分	7分	2分
あそび時間	2時間41分	61分	2時間25分	70分	2時間0分	49分	2時間10分	65分	2時間7分	58分	2時間2分	57分
うち、外あそび時間	15分	22分	31分	39分	8分	18分	12分	22分	20分	37分	10分	22分
TV・ビデオ視聴時間	1時間31分	54分	1時間36分	65分	53分	39分	1時間23分	52分	1時間15分	38分	1時間30分	42分
遊ぶ人数(人)	1.9	1.0	2.0	0.8	2.5	1.3	2.1	0.8	1.9	0.9	2.3	1.1
夕食時刻	18時39分	54分	18時17分	57分	18時06分	38分	18時45分	30分	18時39分	45分	18時36分	23分

※ 人数が少ないと、一部の個人データに影響されやすくなります。

京都府八幡市 保育所(園)

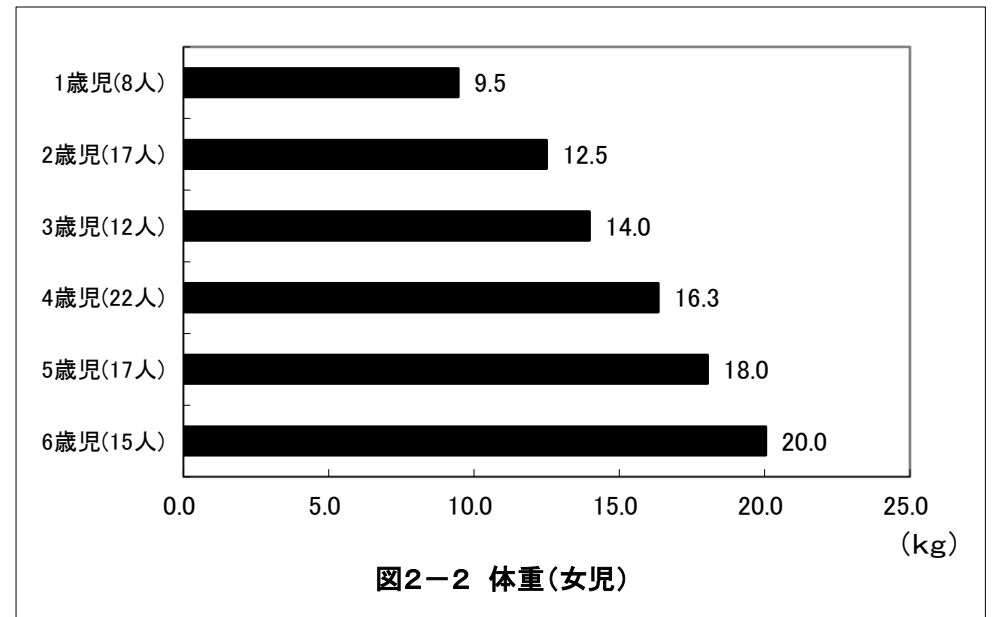
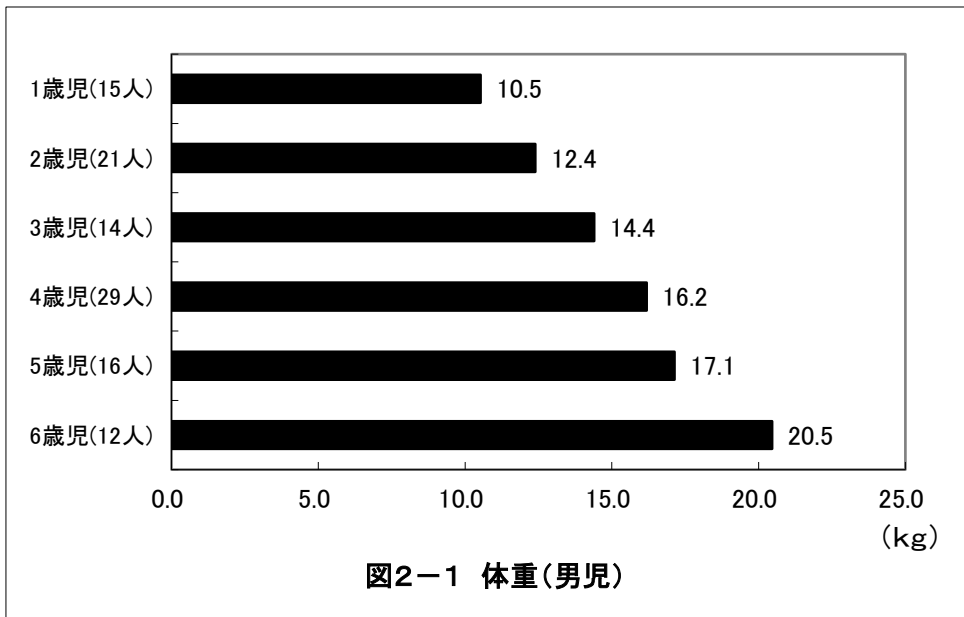
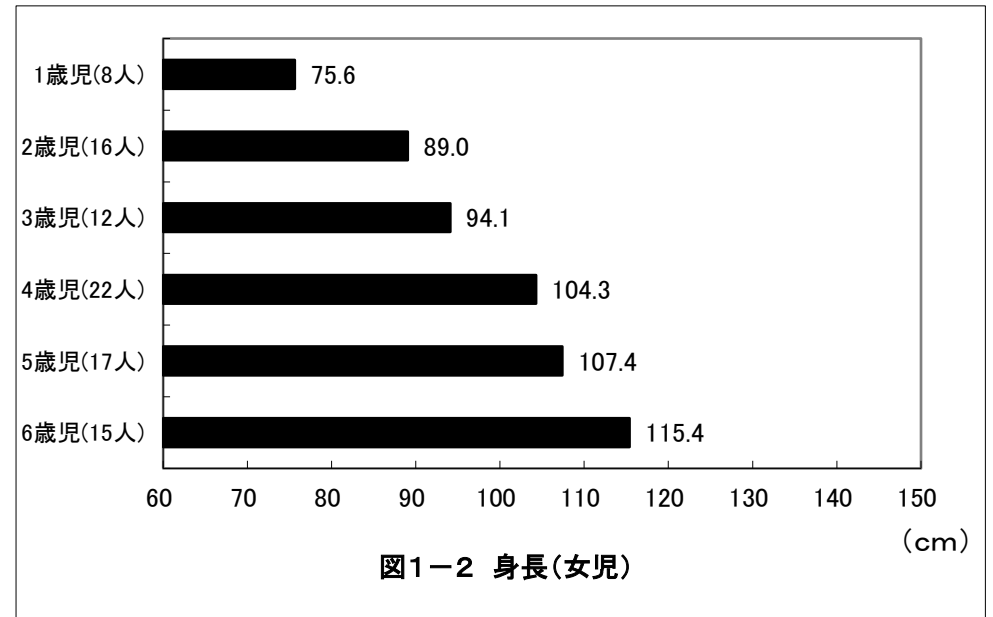
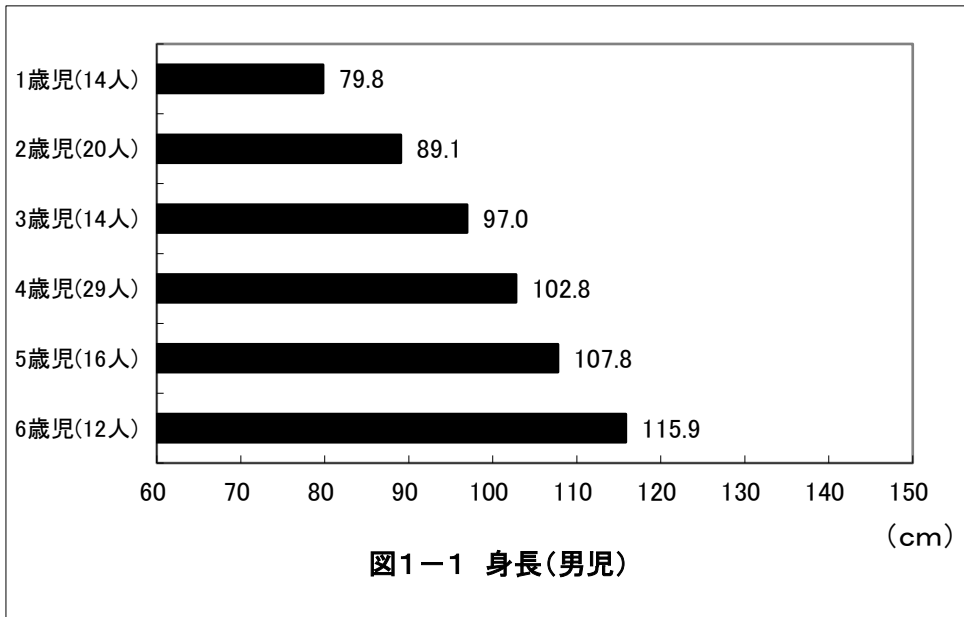

京都府八幡市 保育所(園)

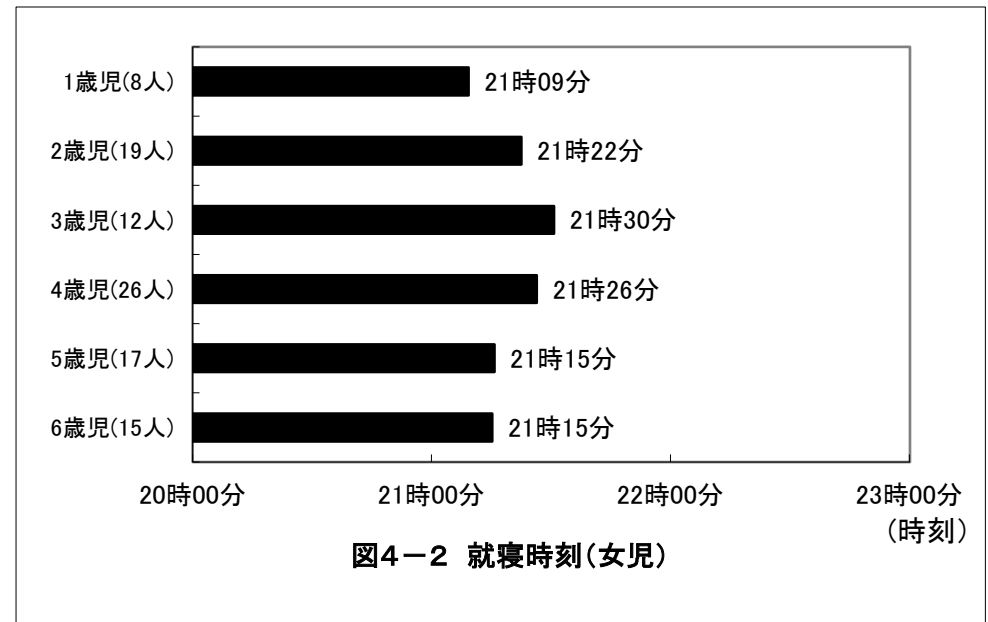
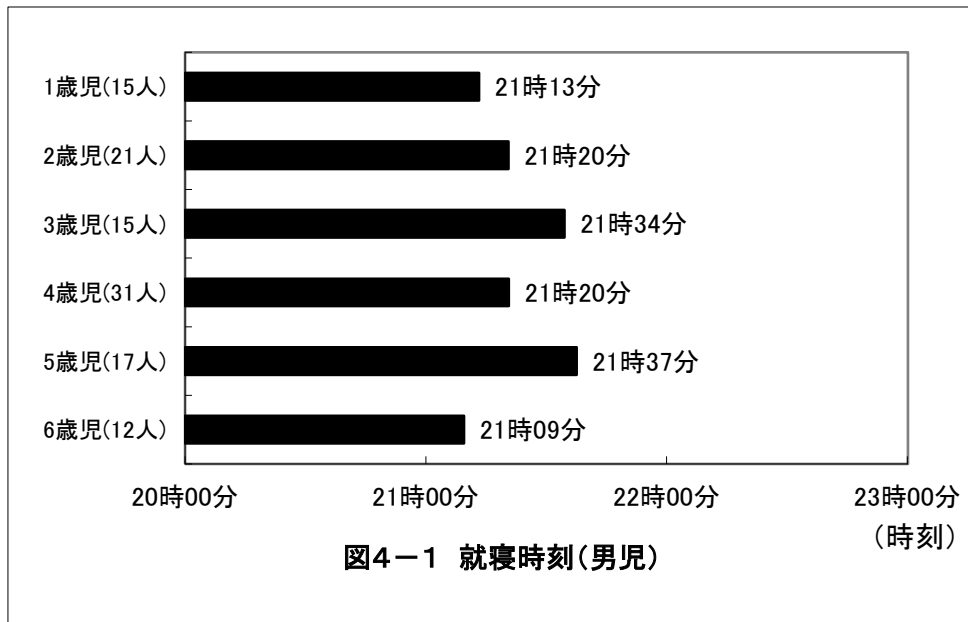
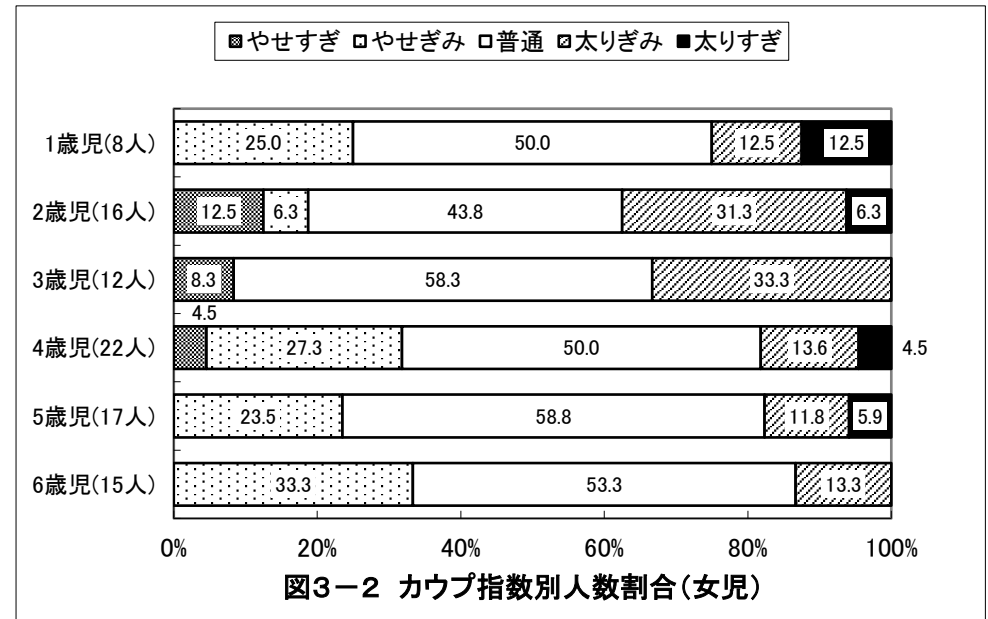
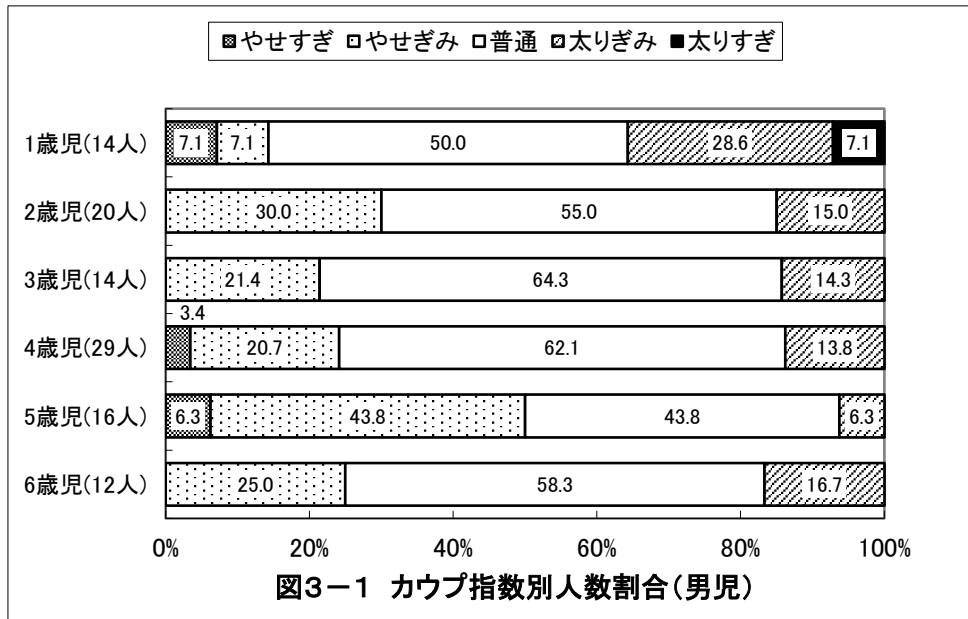

京都府八幡市 保育所(園)

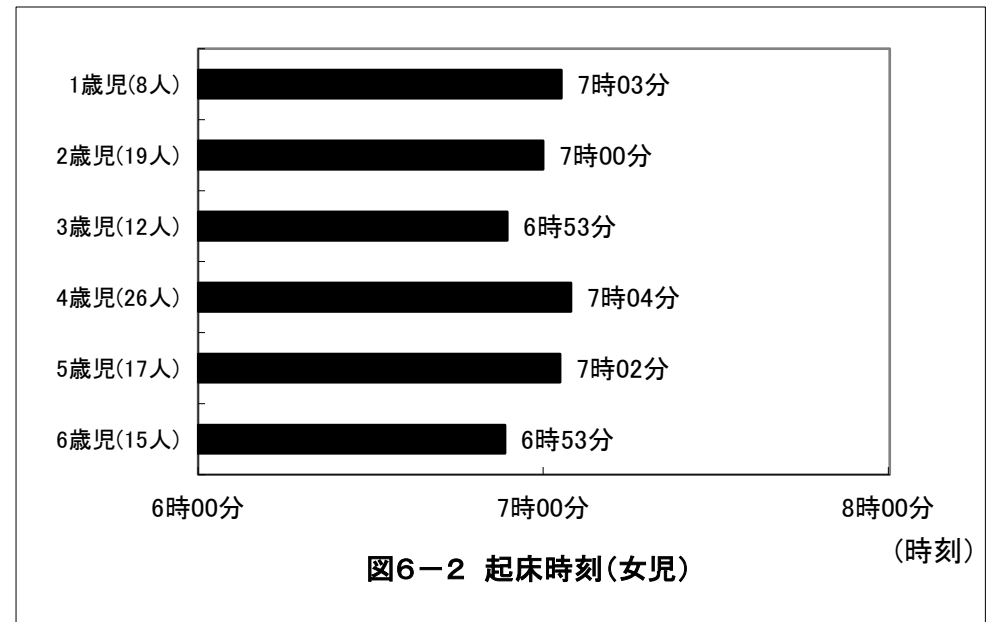
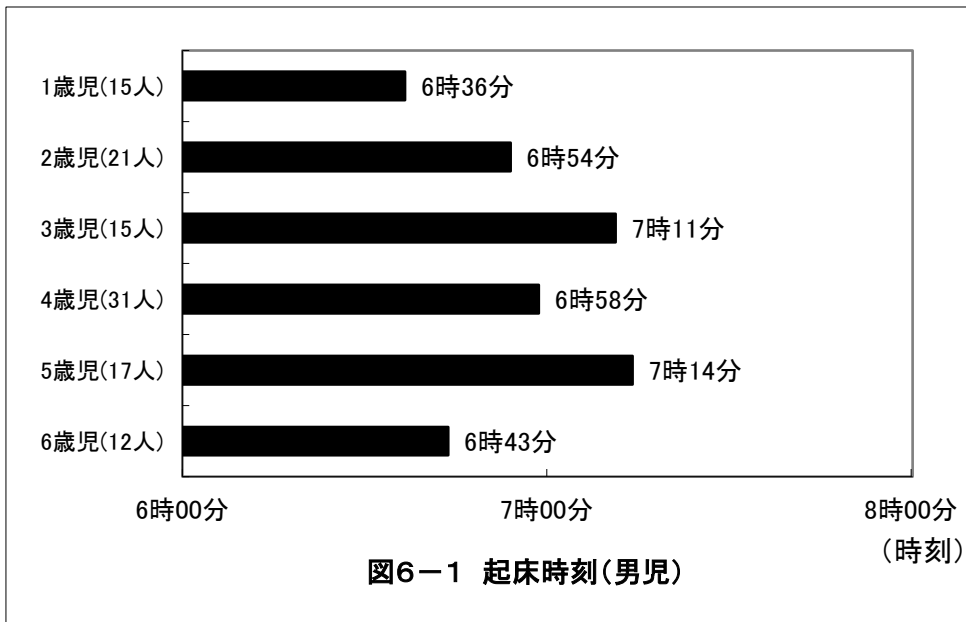
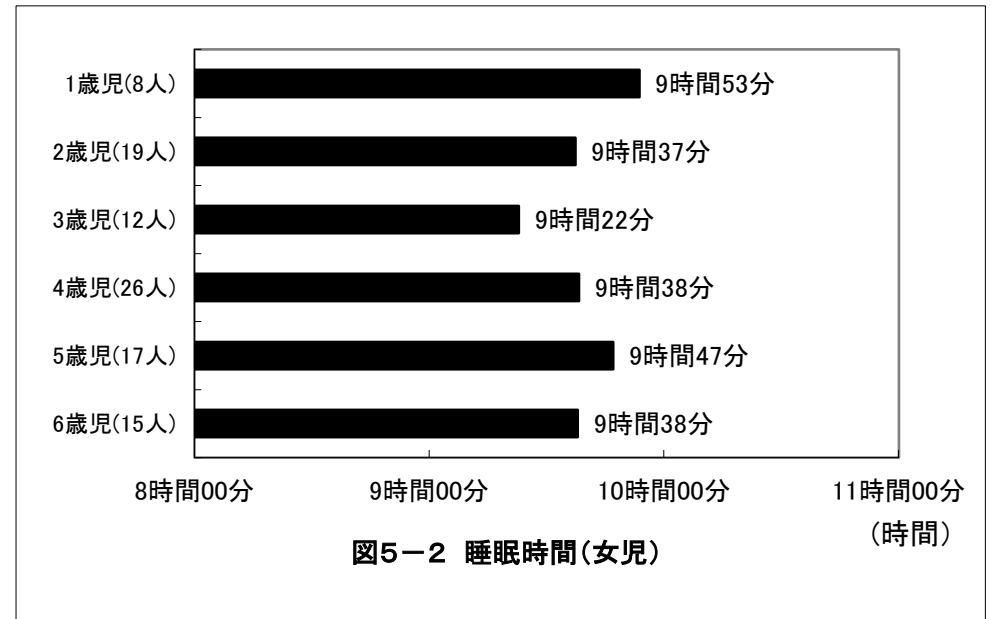
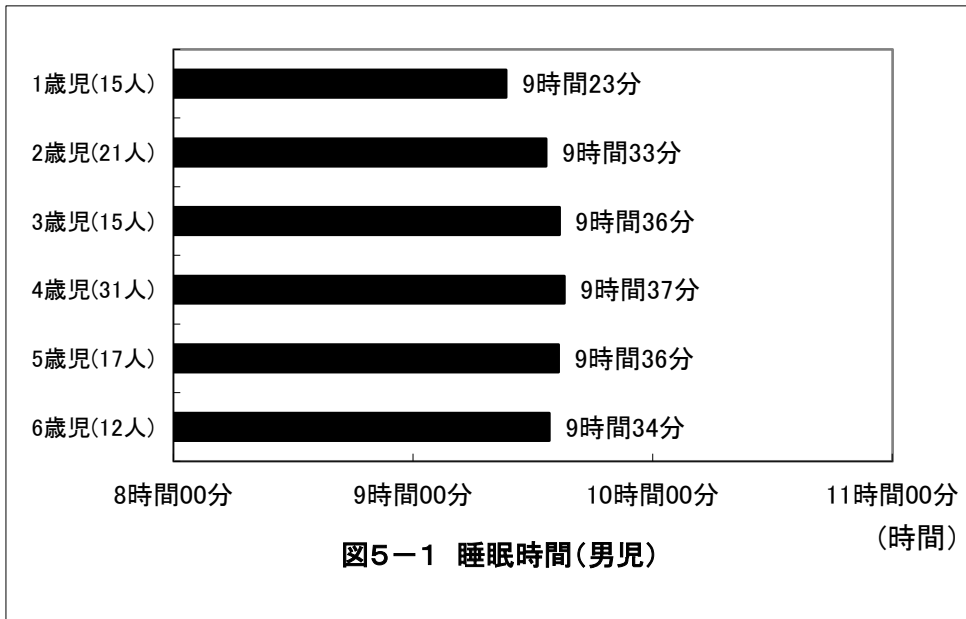

京都府八幡市 保育所(園)

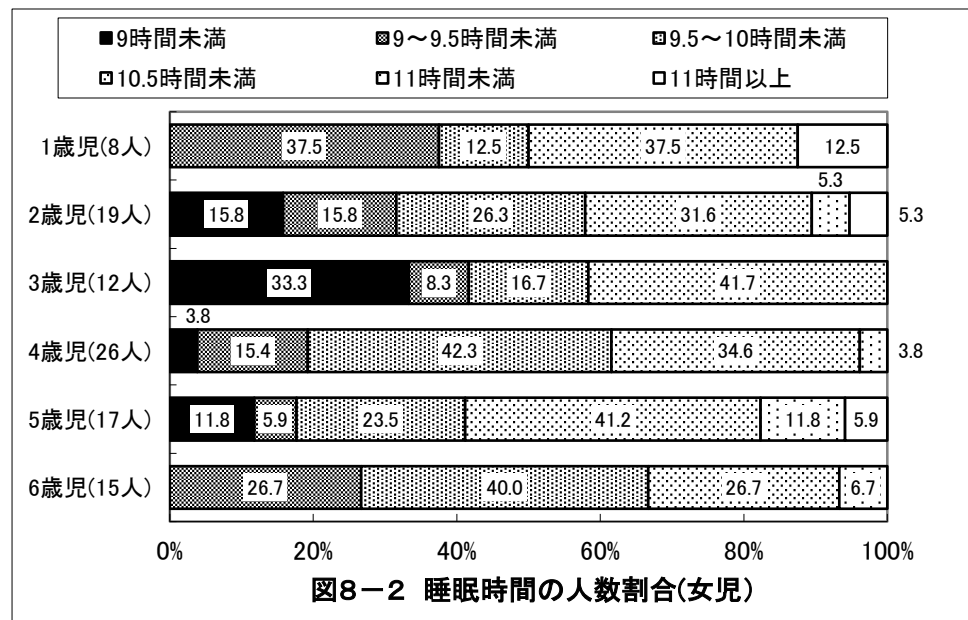
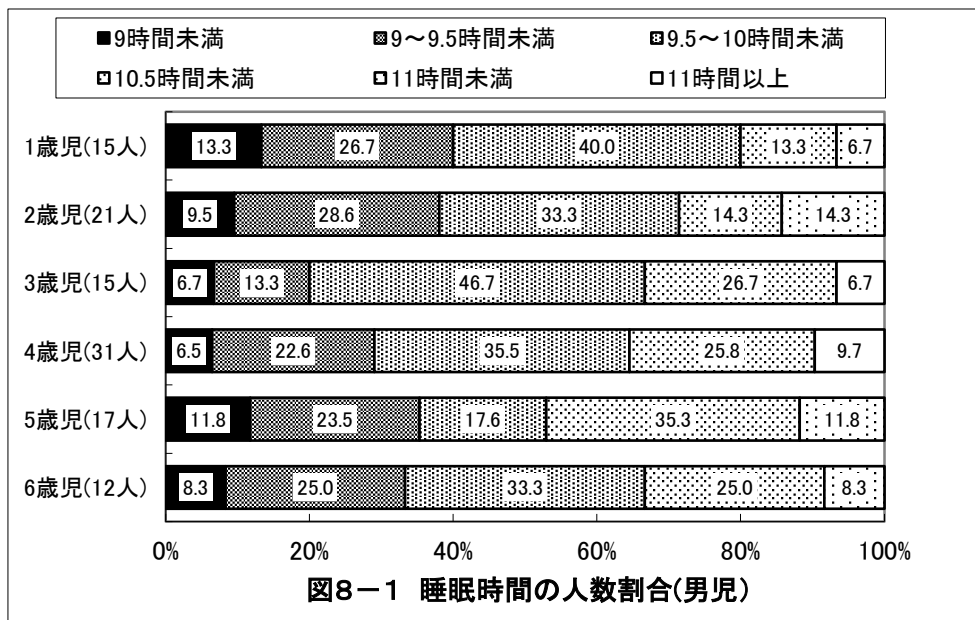
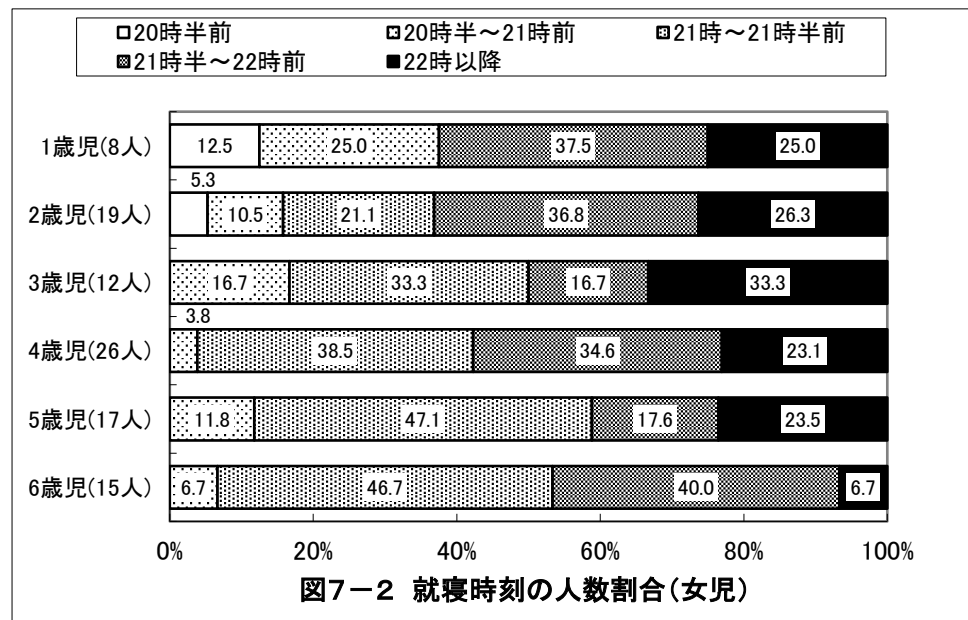
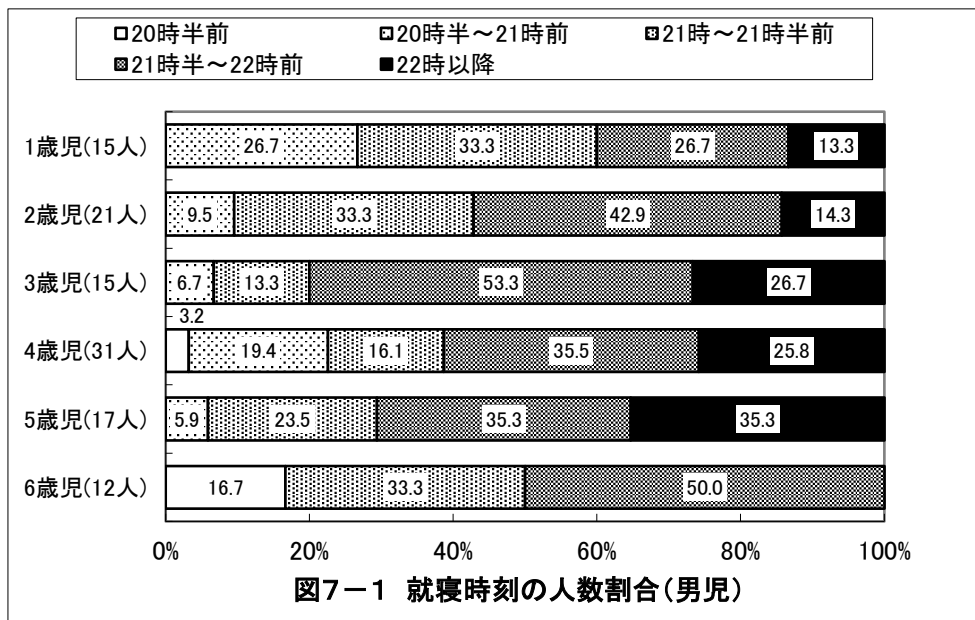

京都府八幡市 保育所(園)

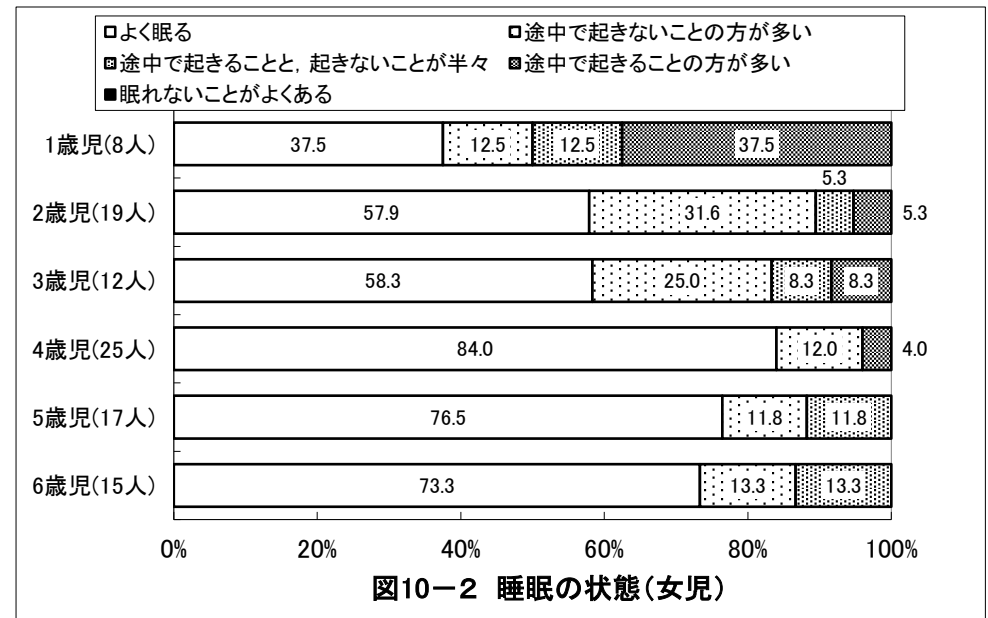
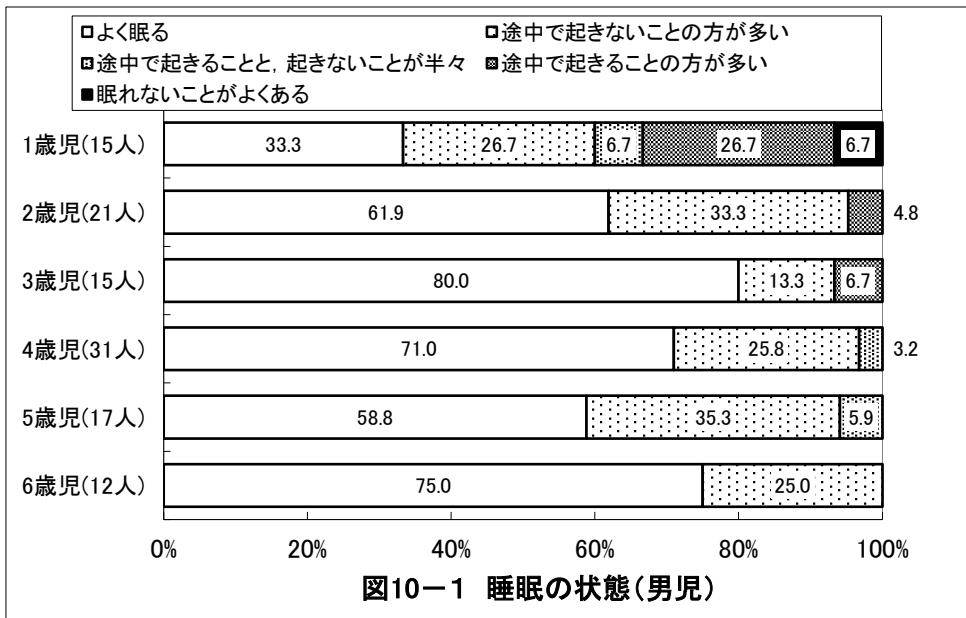
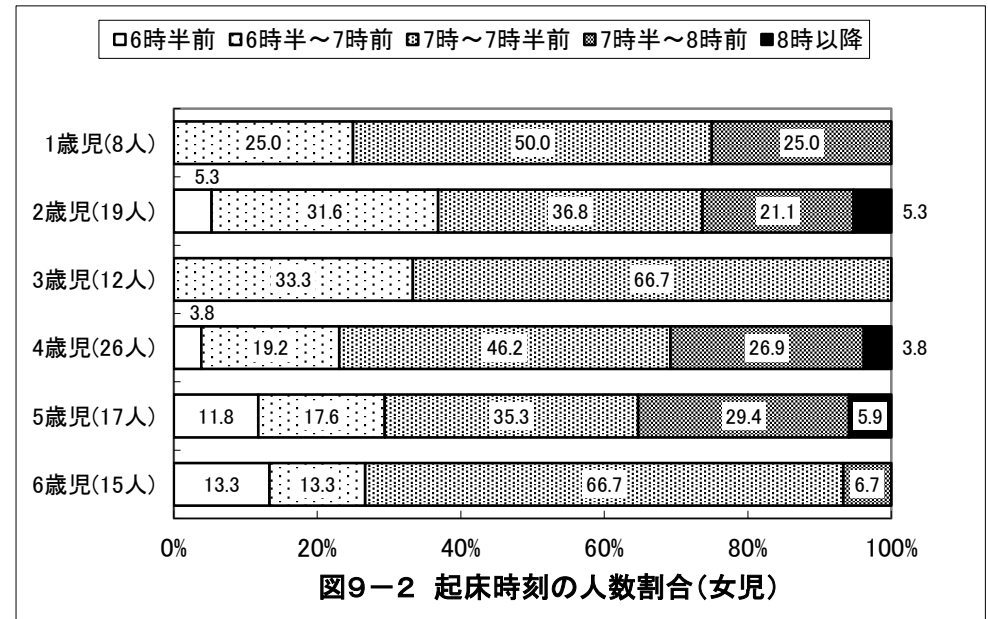
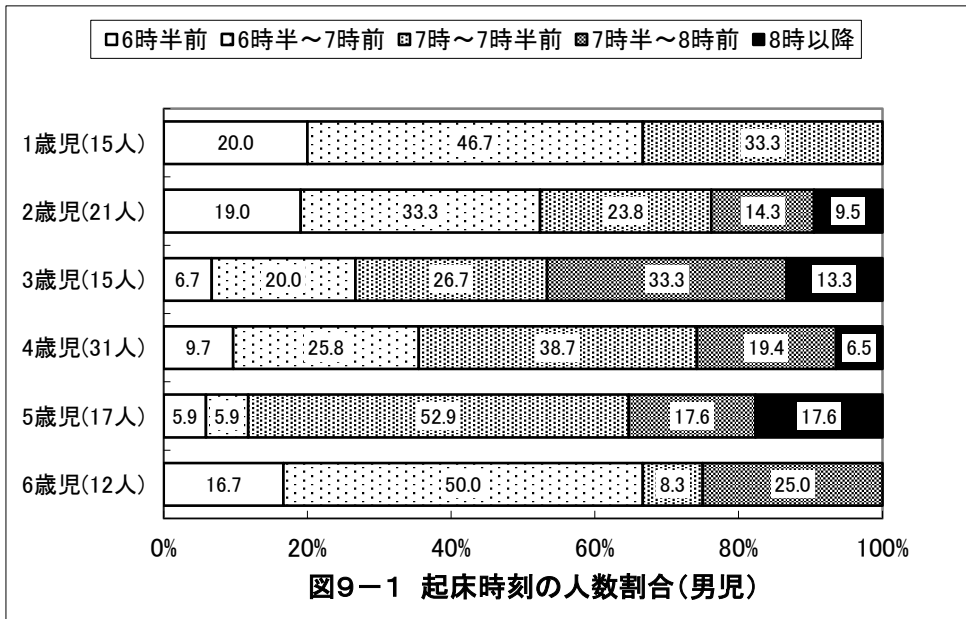

京都府八幡市 保育所(園)

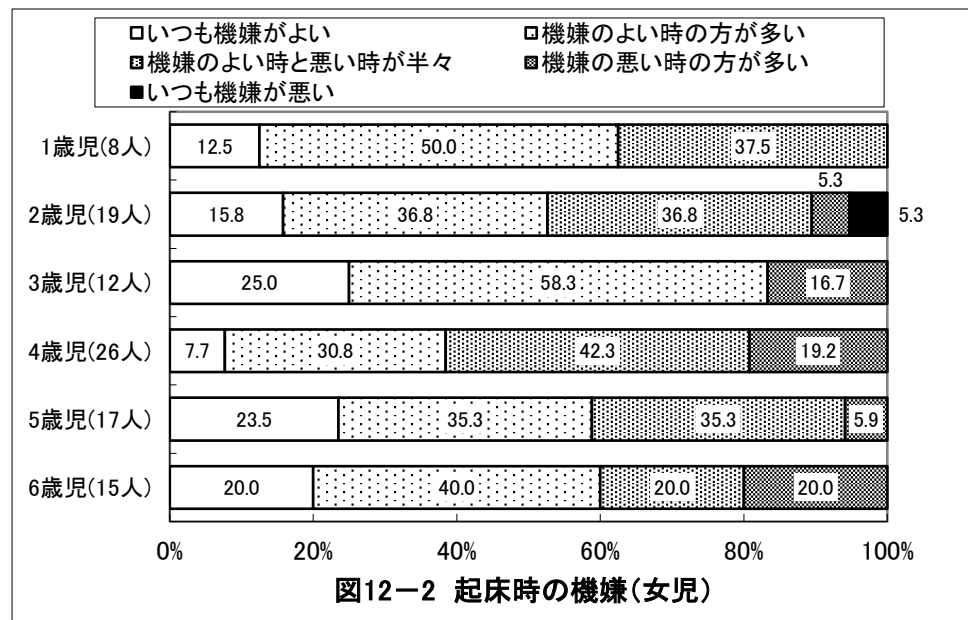
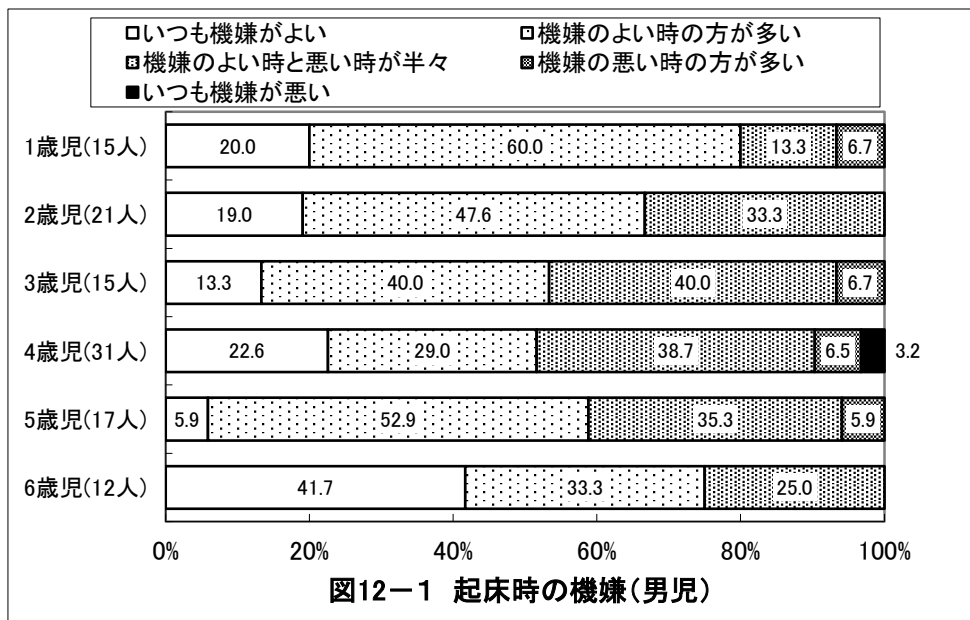
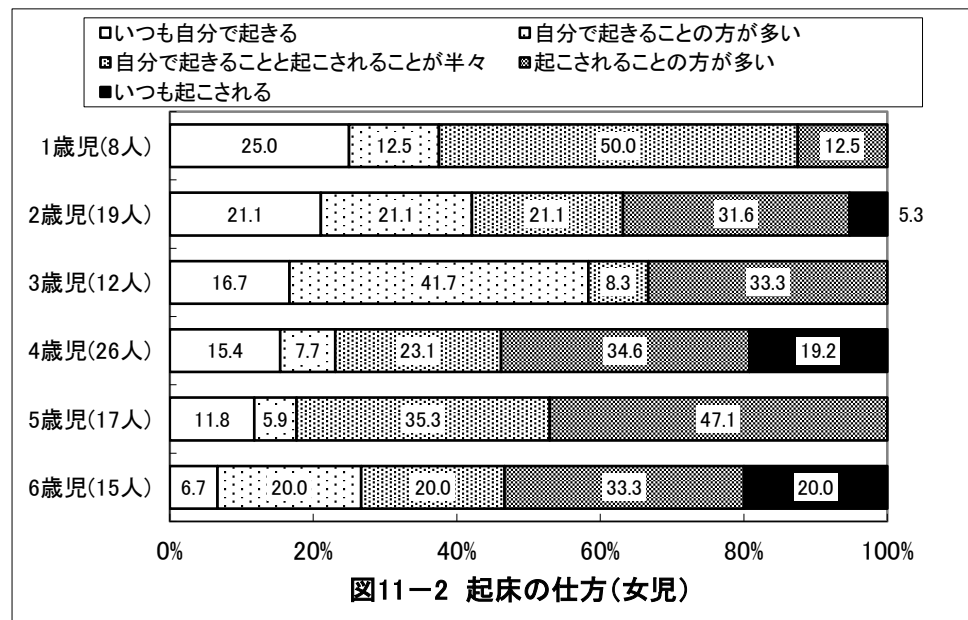
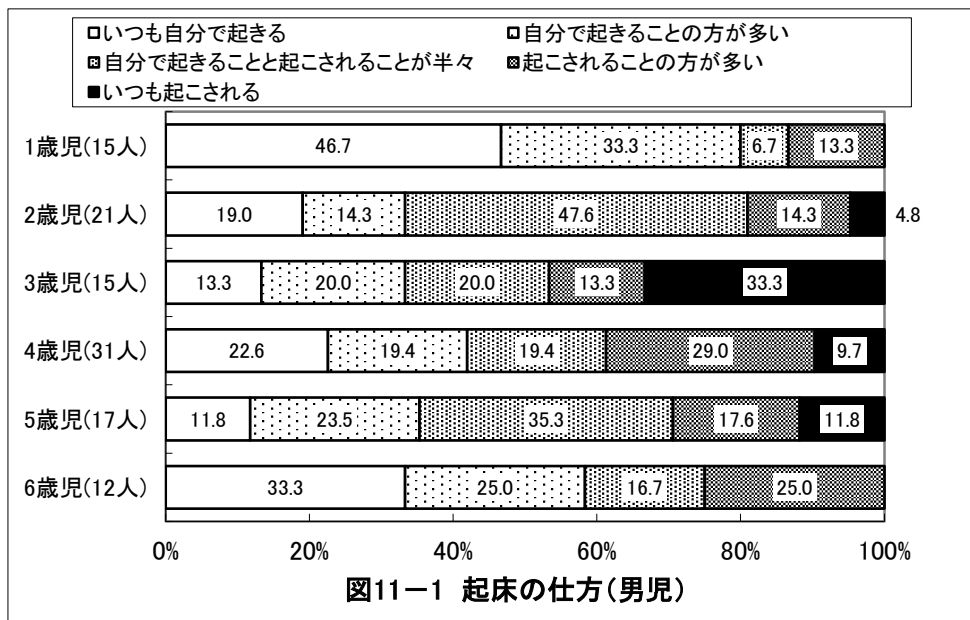

京都府八幡市 保育所(園)

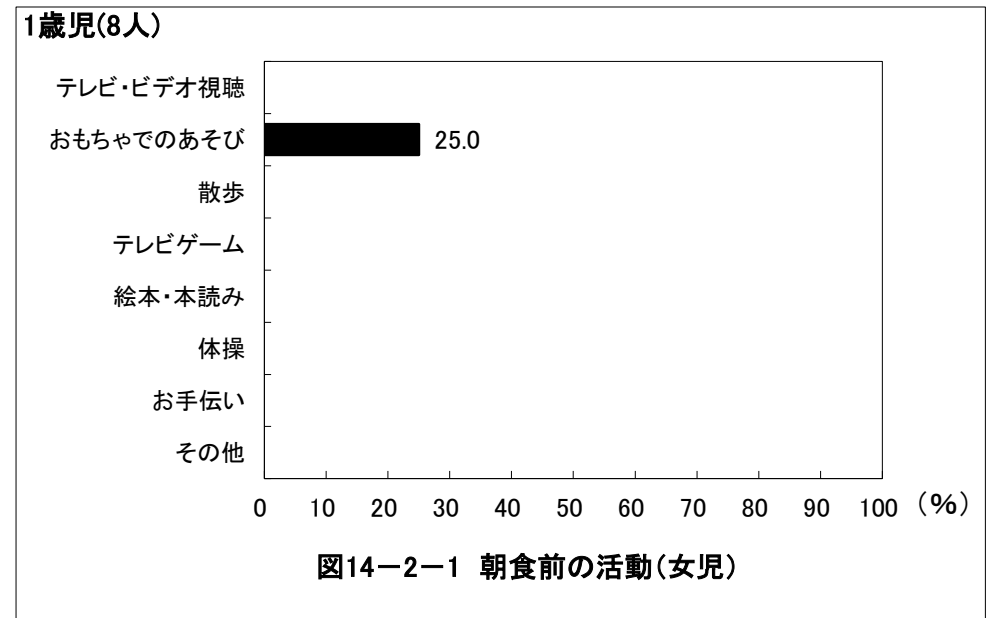
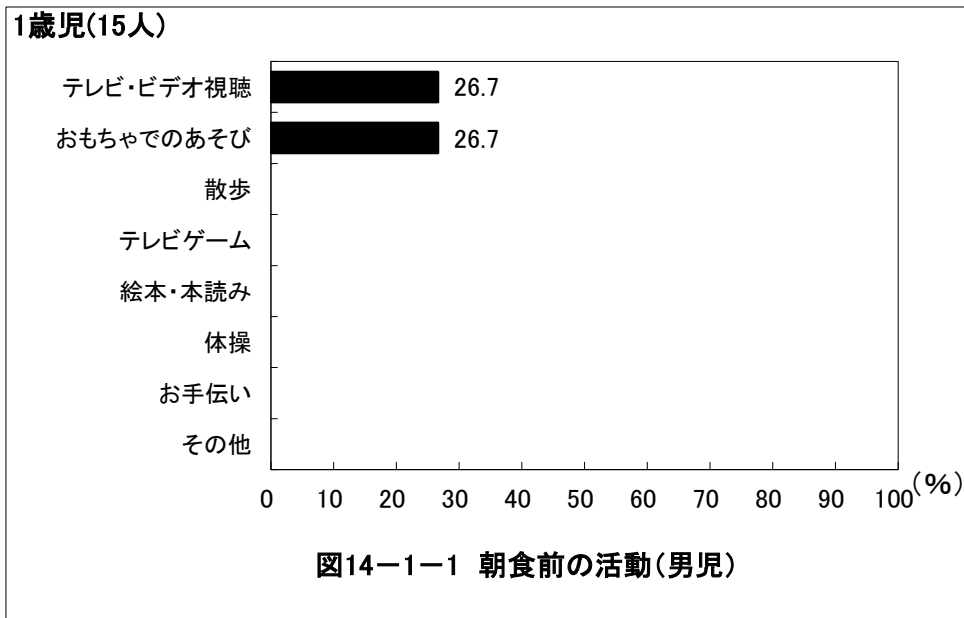
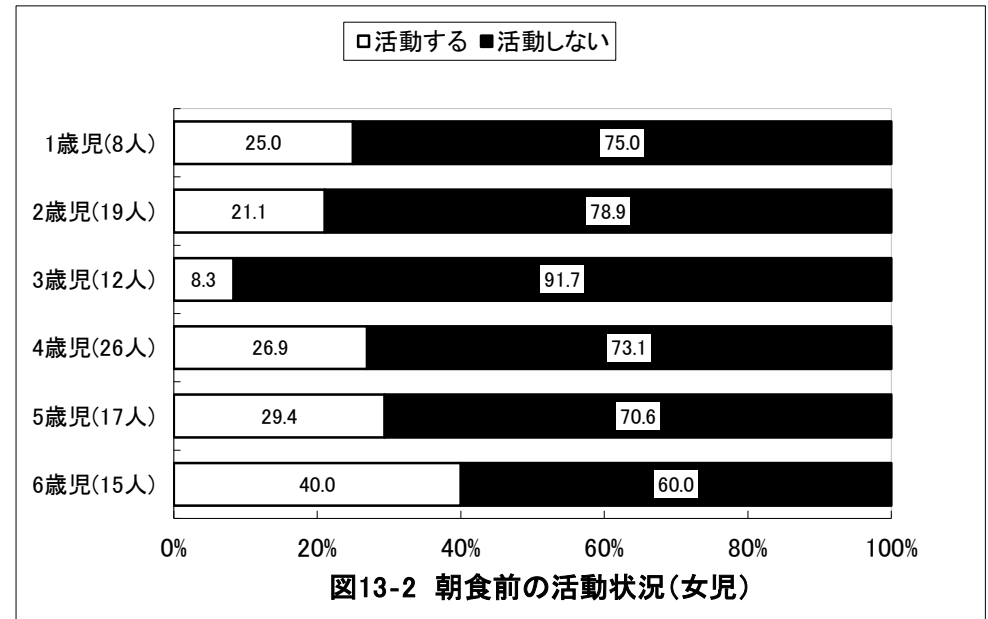
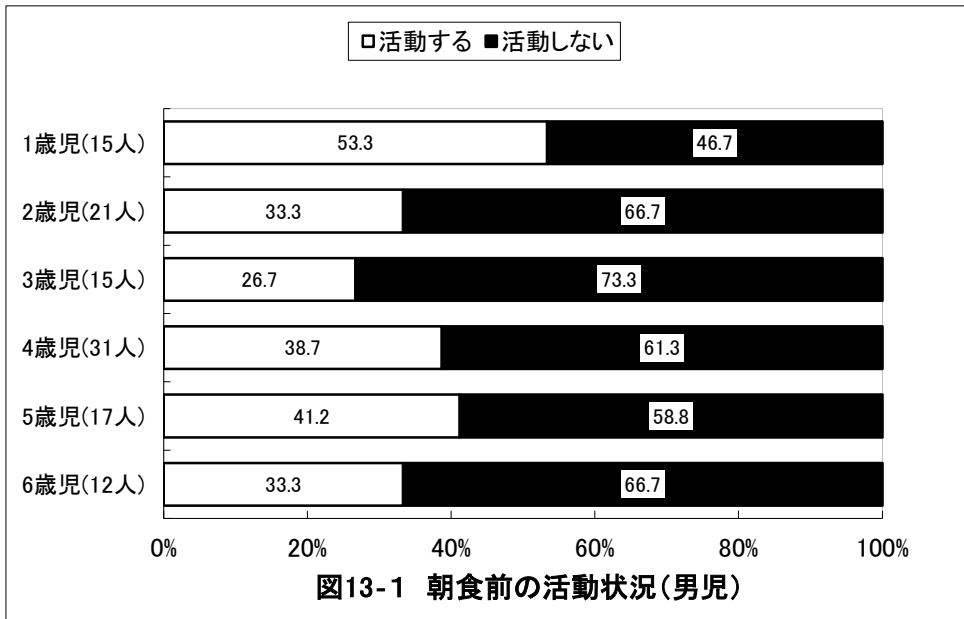

京都府八幡市 保育所(園)

2歳児(21人)



図14-1-2 朝食前の活動(男児)

2歳児(19人)

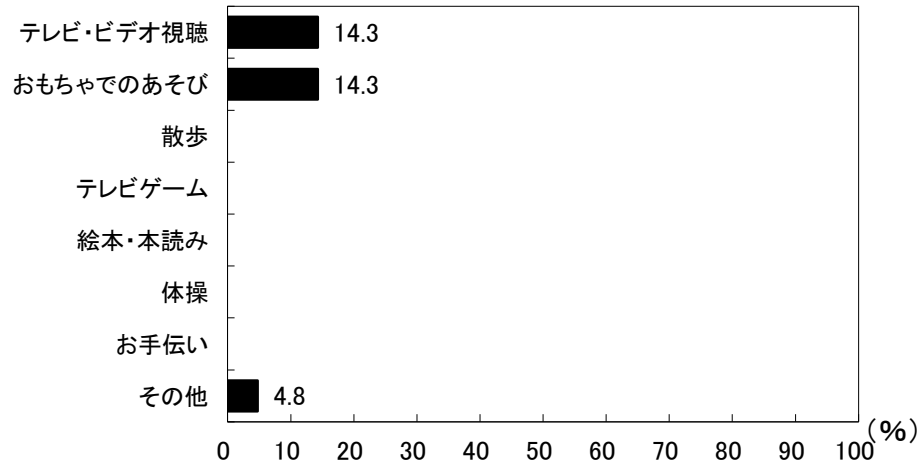

図14-2-2 朝食前の活動(女児)

3歳児(15人)

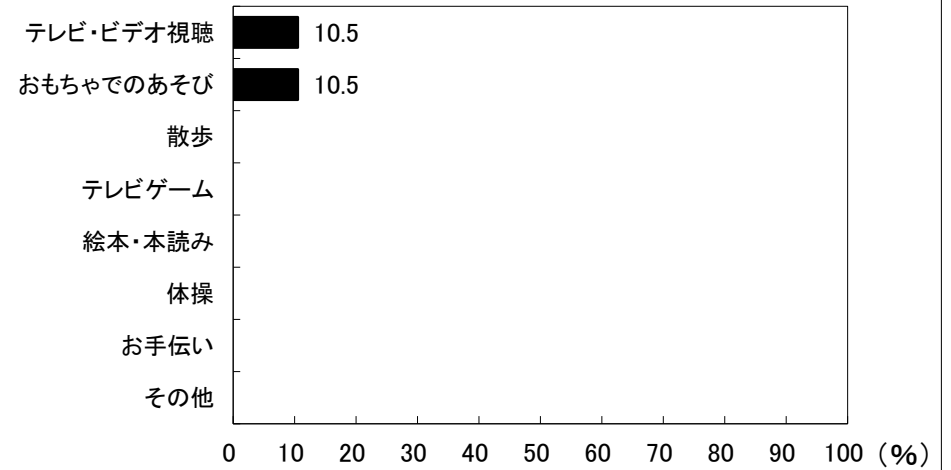

図14-1-3 朝食前の活動(男児)

3歳児(12人)

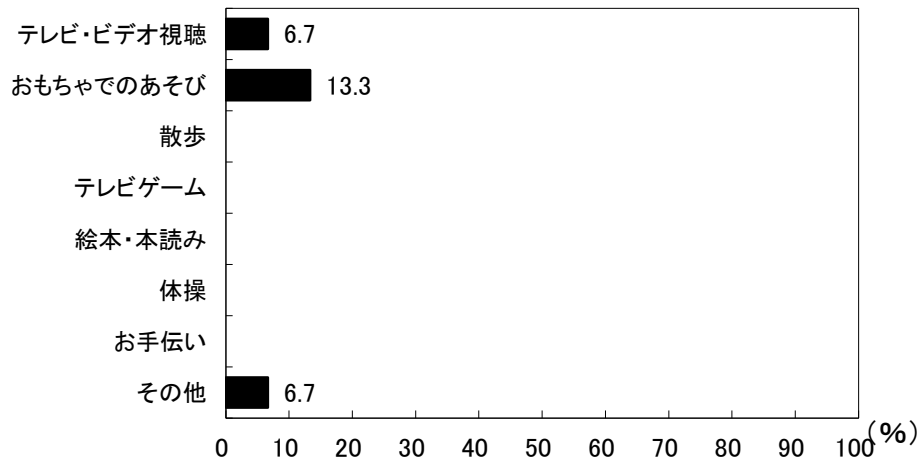

図14-2-3 朝食前の活動(女児)

京都府八幡市 保育所(園)

4歳児(31人)

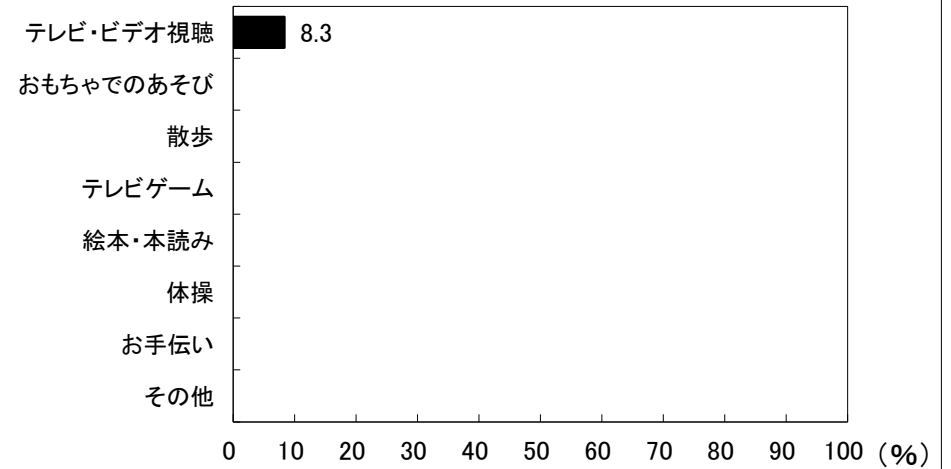

図14-1-4 朝食前の活動(男児)

4歳児(26人)

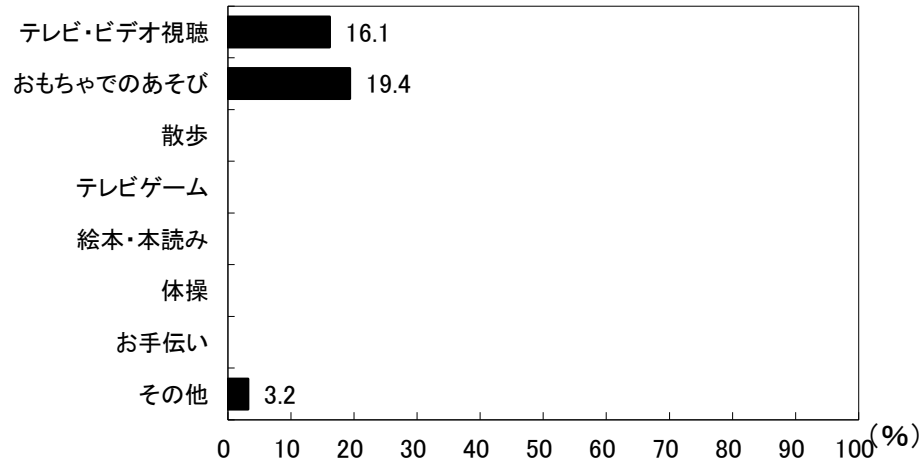

図14-2-4 朝食前の活動(女児)

5歳児(17人)

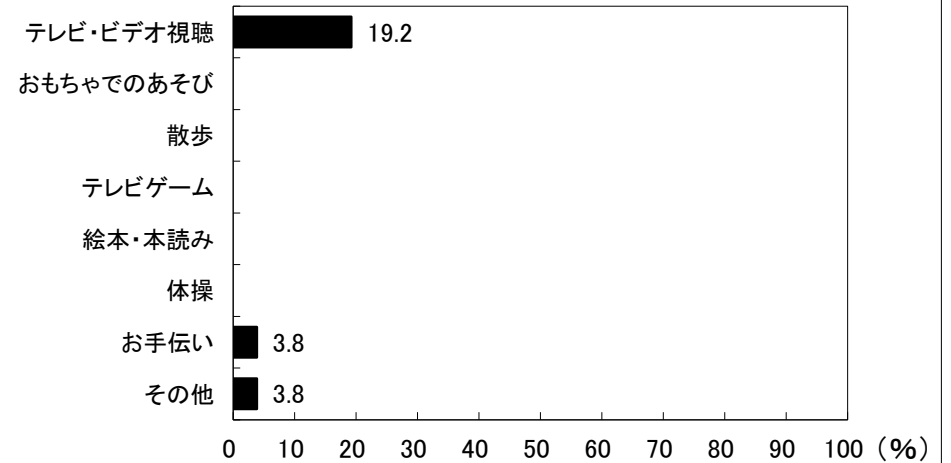

図14-1-5 朝食前の活動(男児)

5歳児(17人)

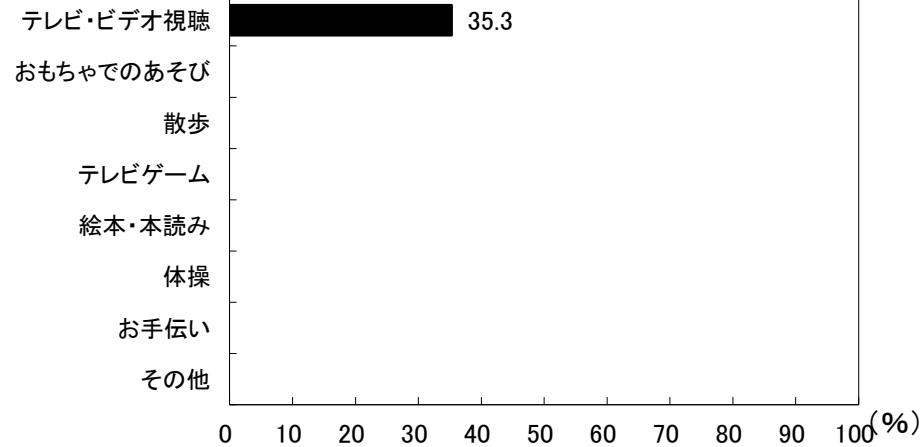

図14-2-5 朝食前の活動(女児)

京都府八幡市 保育所(園)

6歳児(12人)

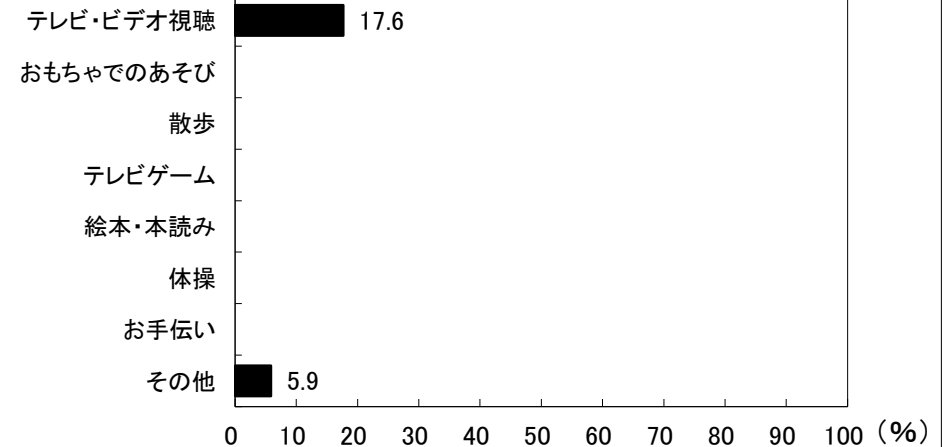

図14-1-6 朝食前の活動(男児)

6歳児(15人)

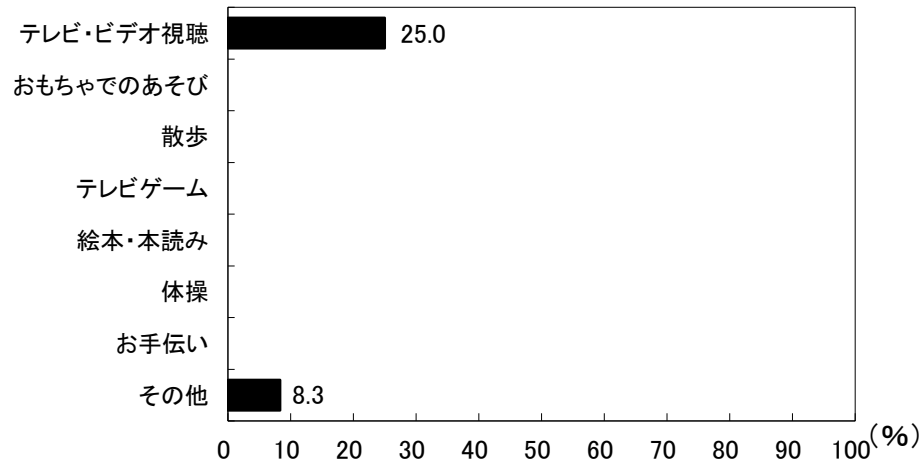

図14-2-6 朝食前の活動(女児)

□7時前 □7時～7時半前 ▨7時半～8時前 ■8時～8時半前 ■8時半以降

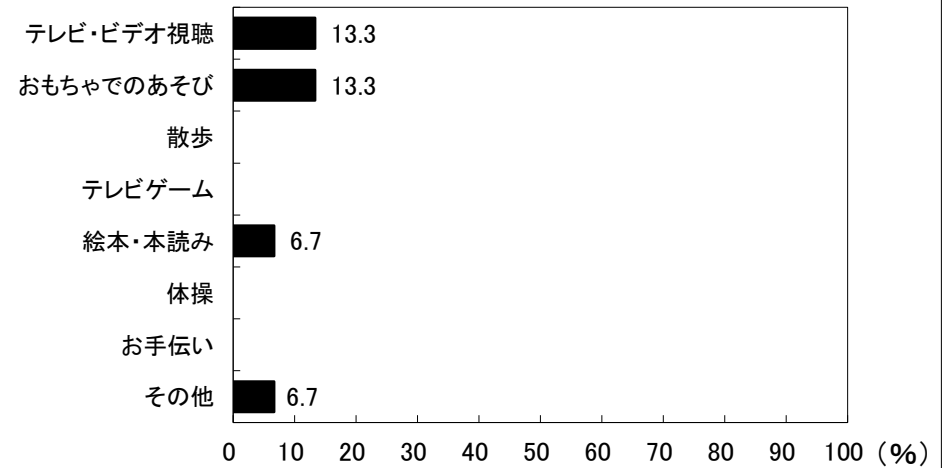

図15-1 朝食時刻の人数割合(男児)

□7時前 □7時～7時半前 ▨7時半～8時前 ■8時～8時半前 ■8時半以降

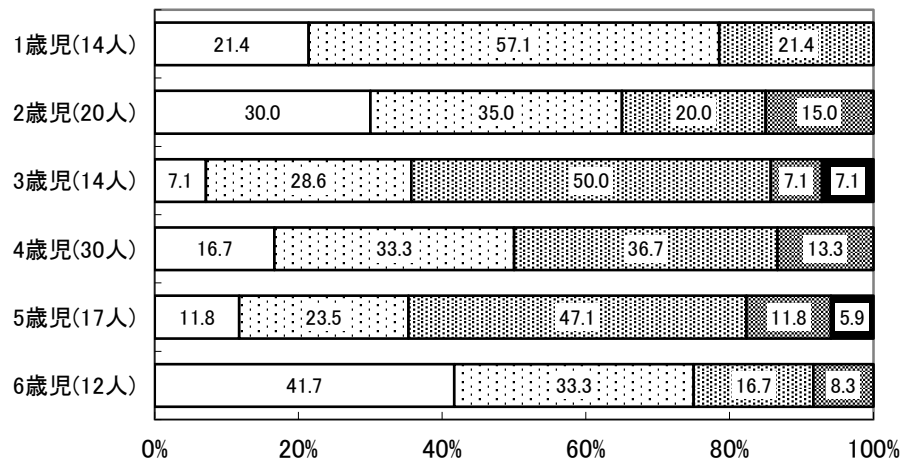

図15-2 朝食時刻の人数割合(女児)

京都府八幡市 保育所(園)



京都府八幡市 保育所(園)

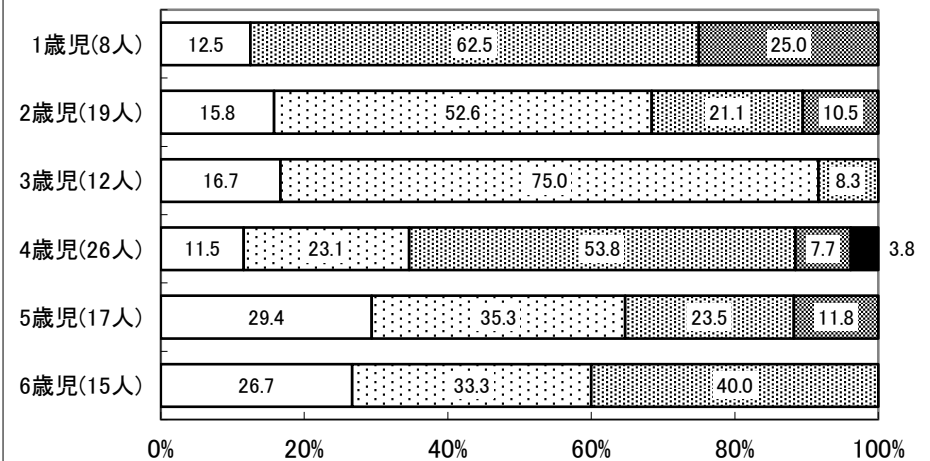
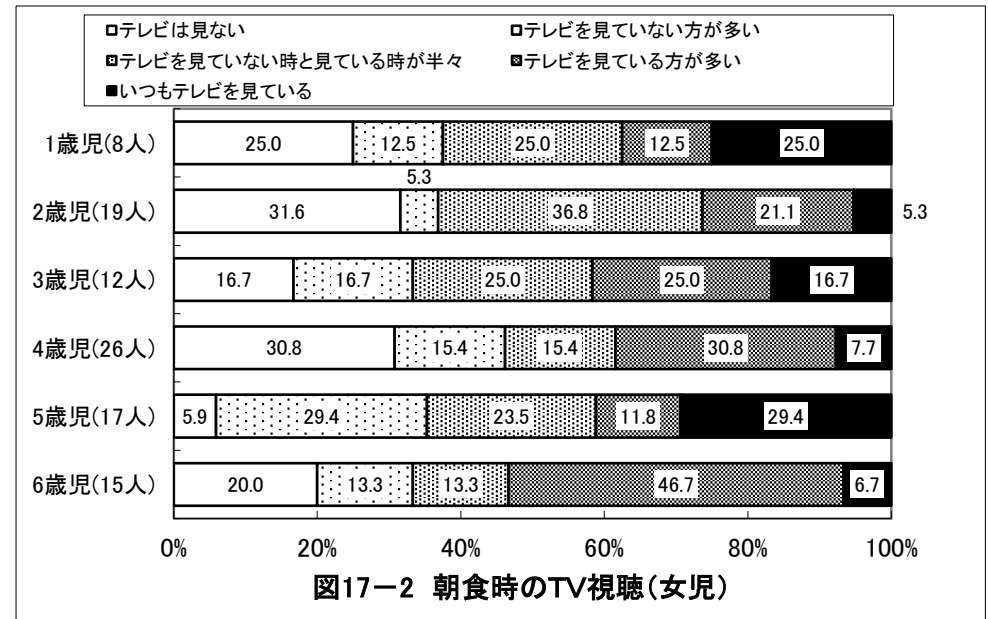
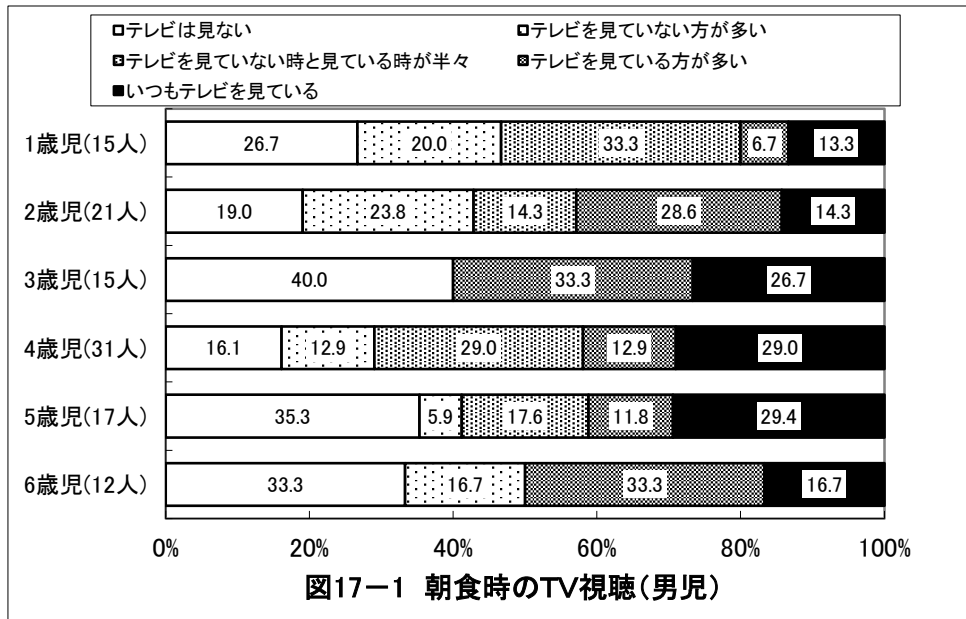
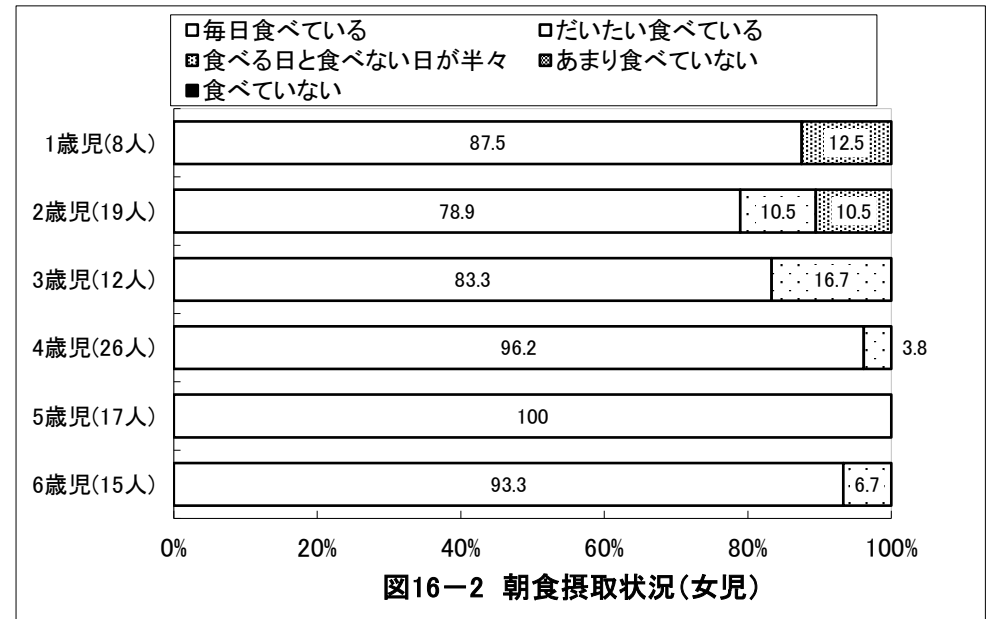
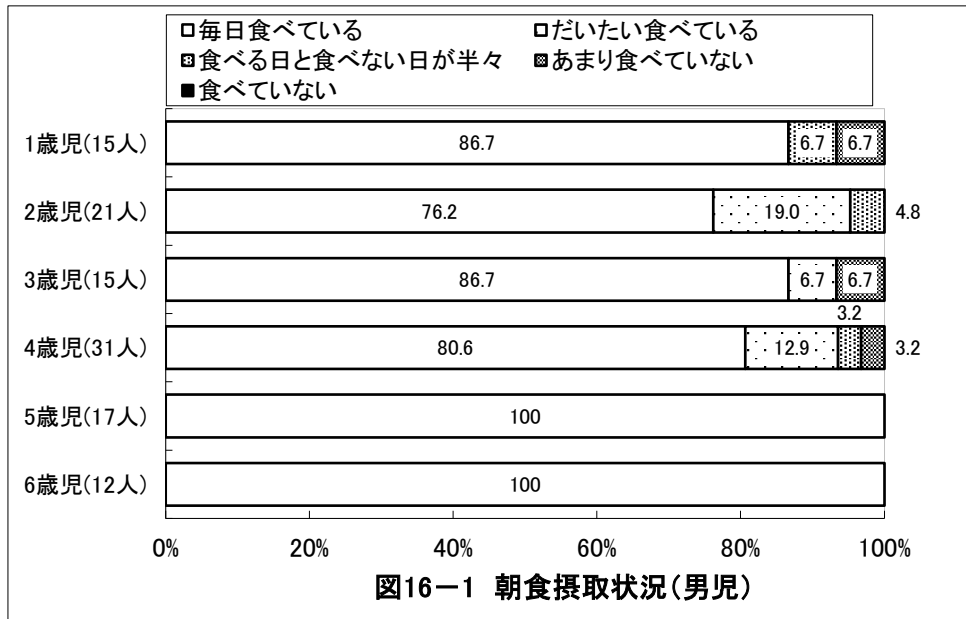
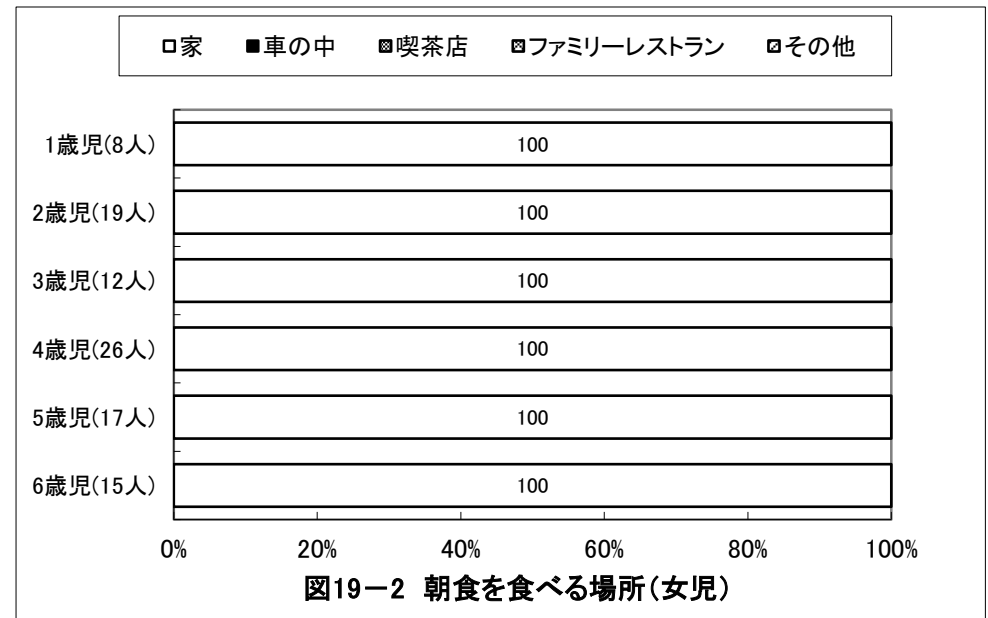
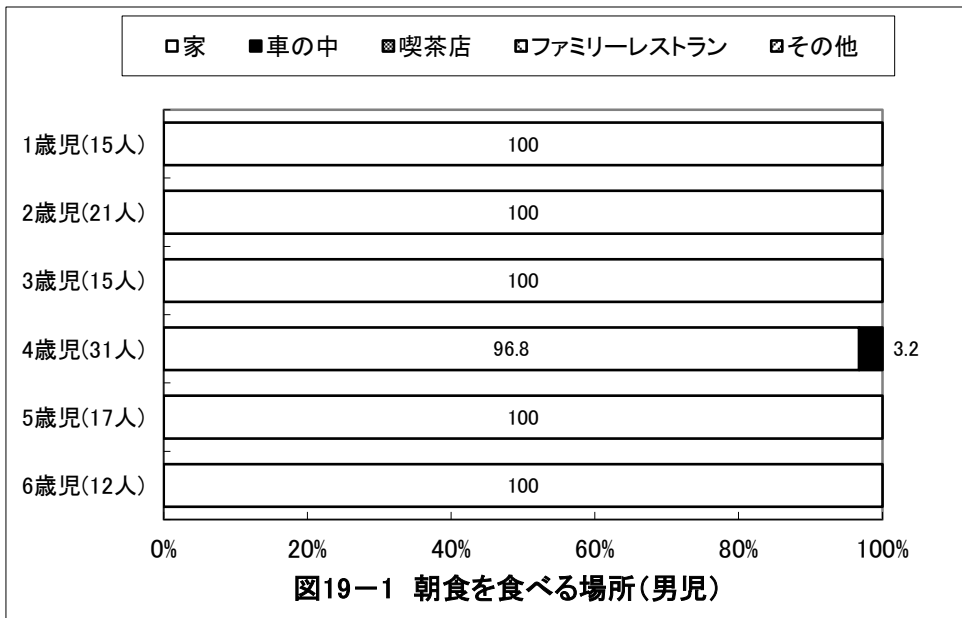
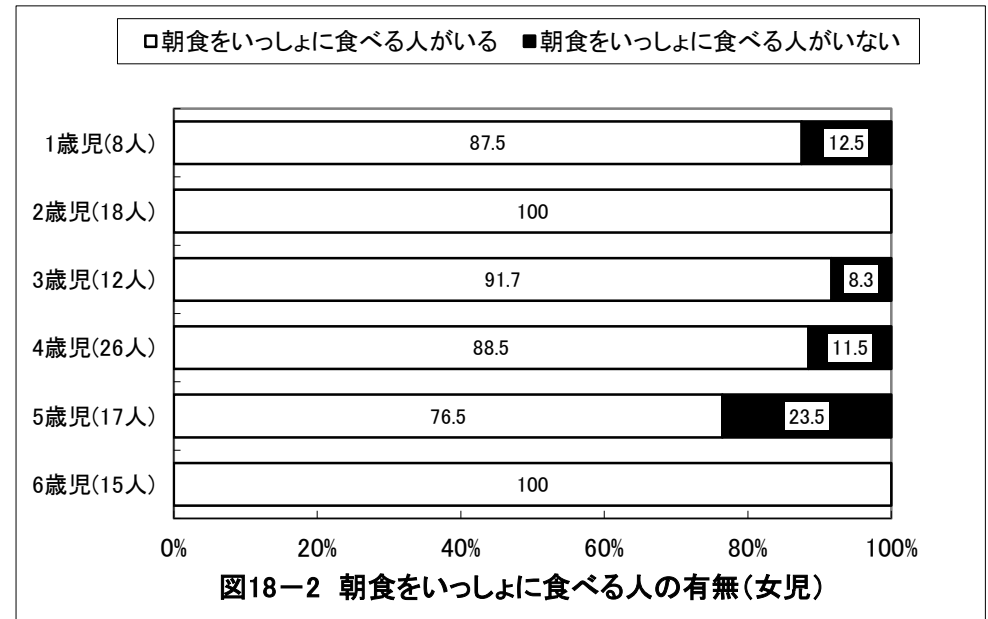
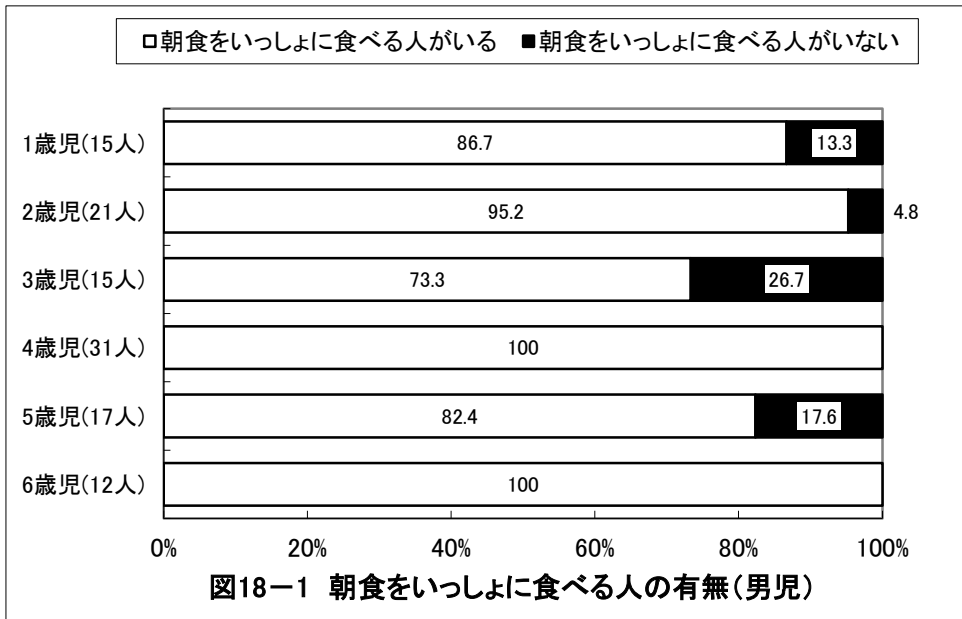

京都府八幡市 保育所(園)

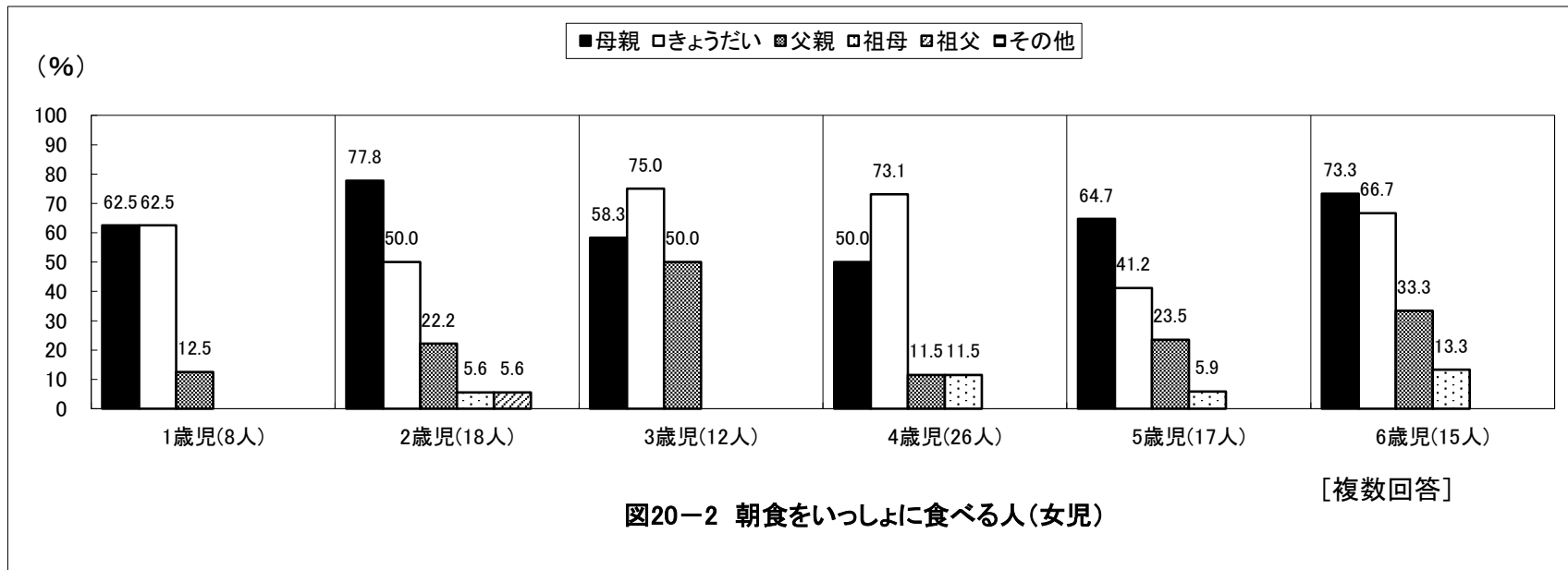
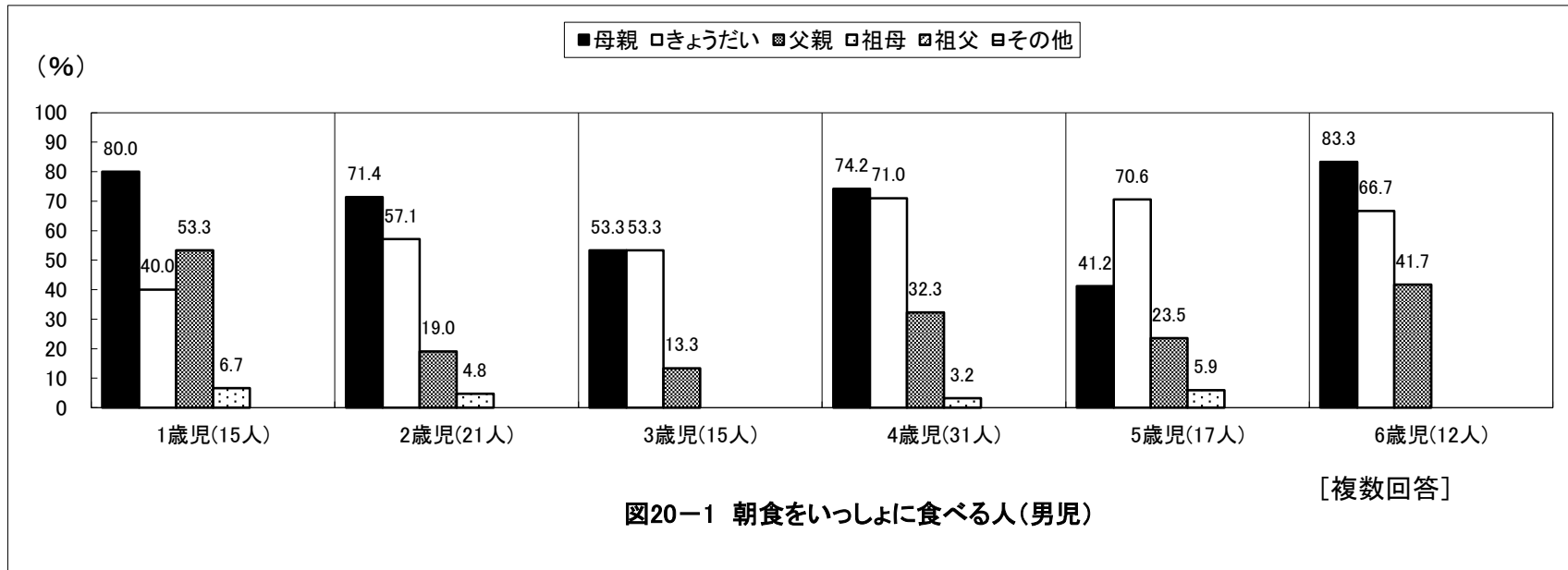

京都府八幡市 保育所(園)

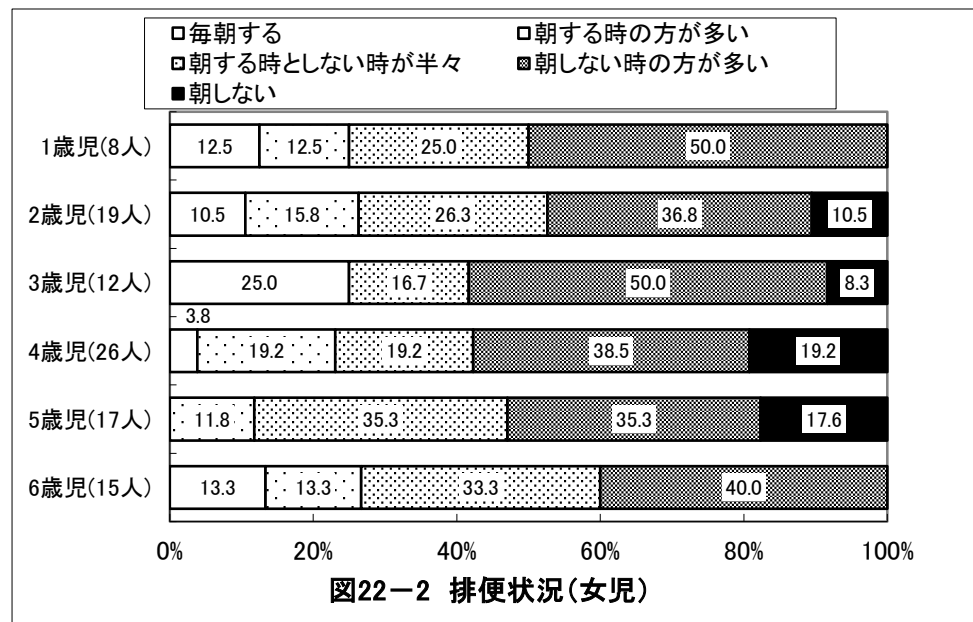
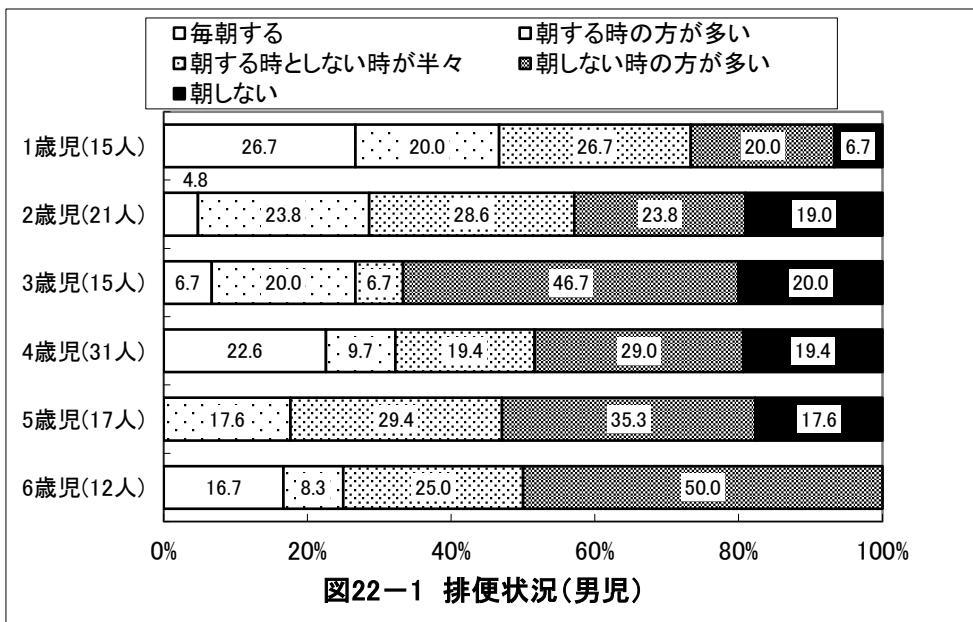
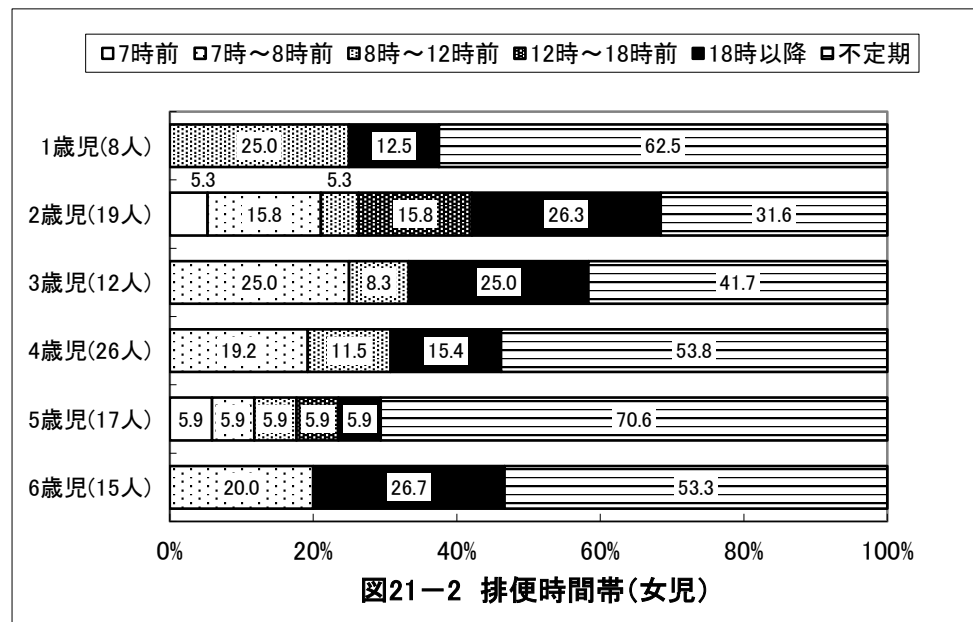
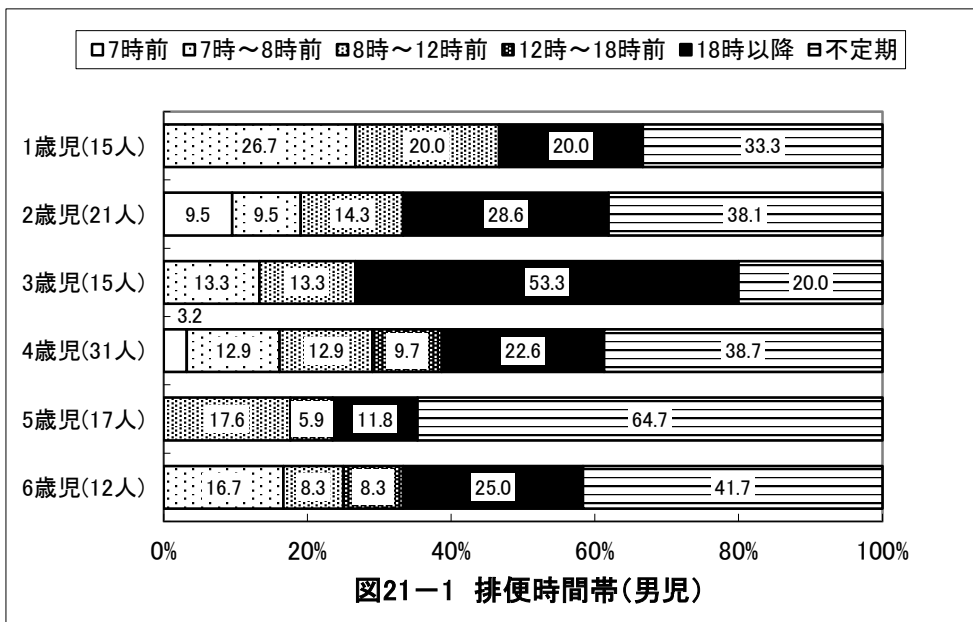

京都府八幡市 保育所(園)

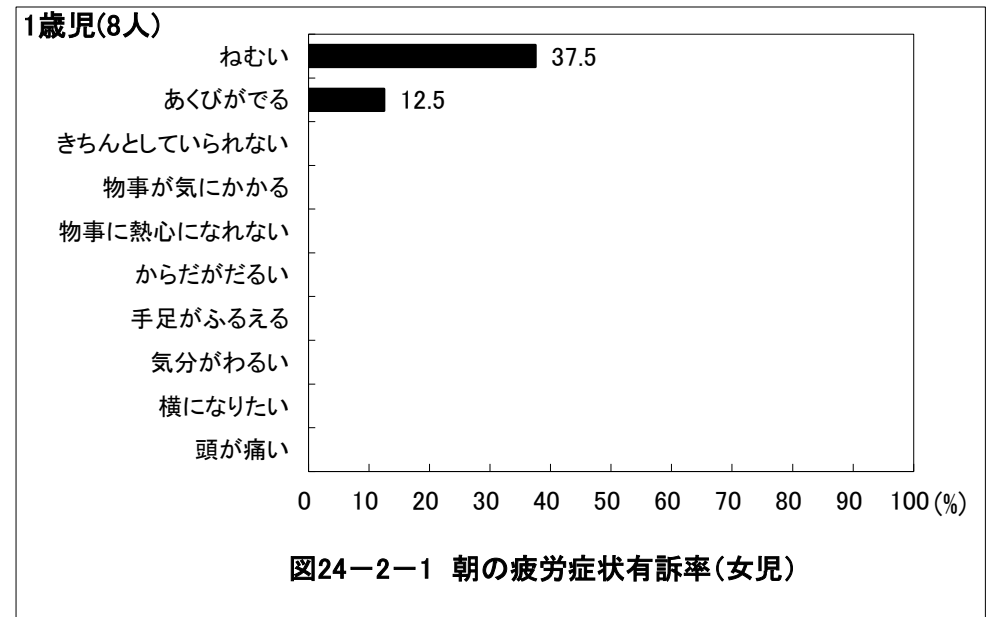
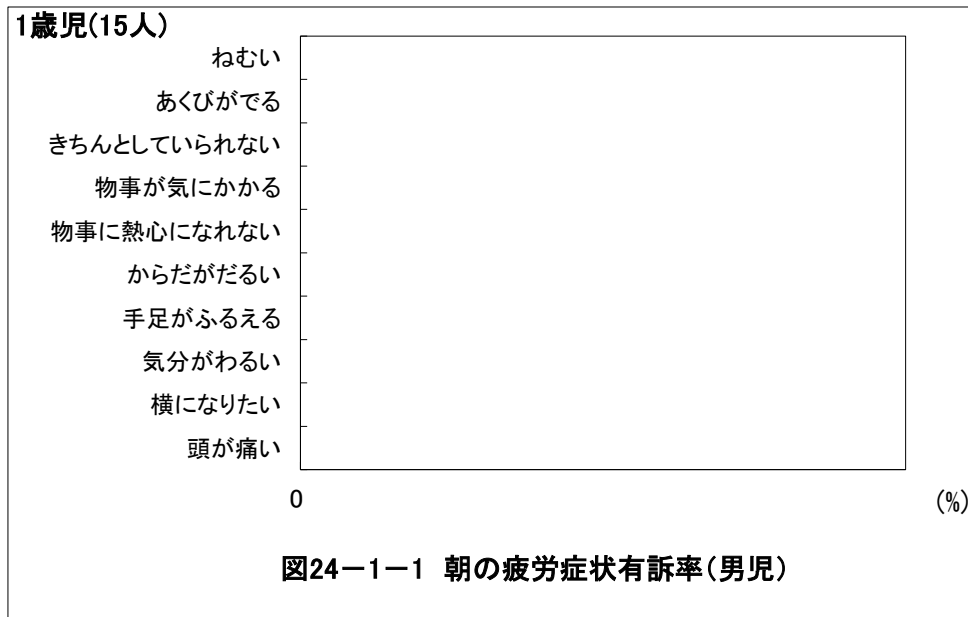
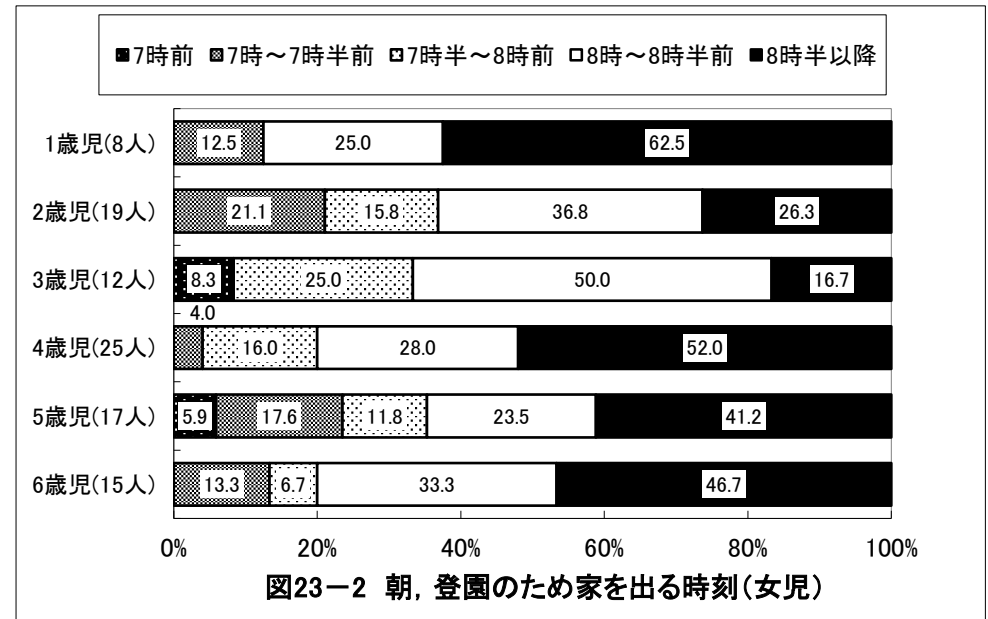
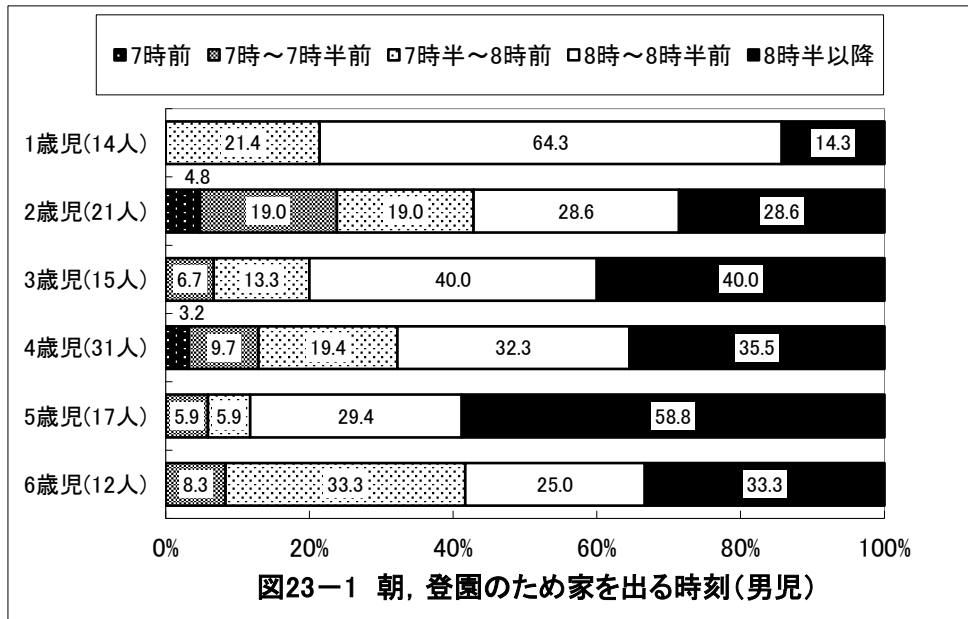

京都府八幡市 保育所(園)

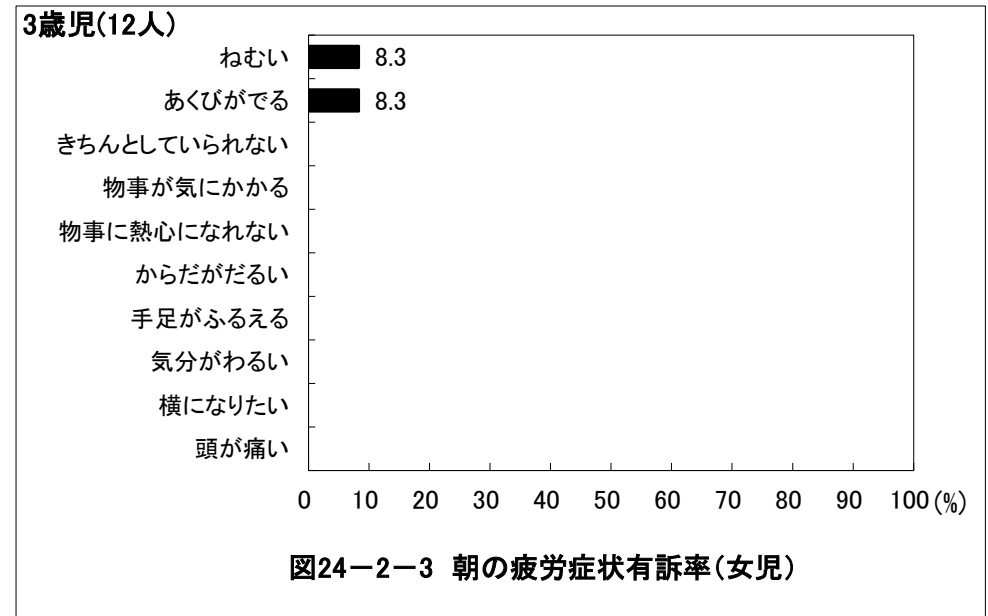
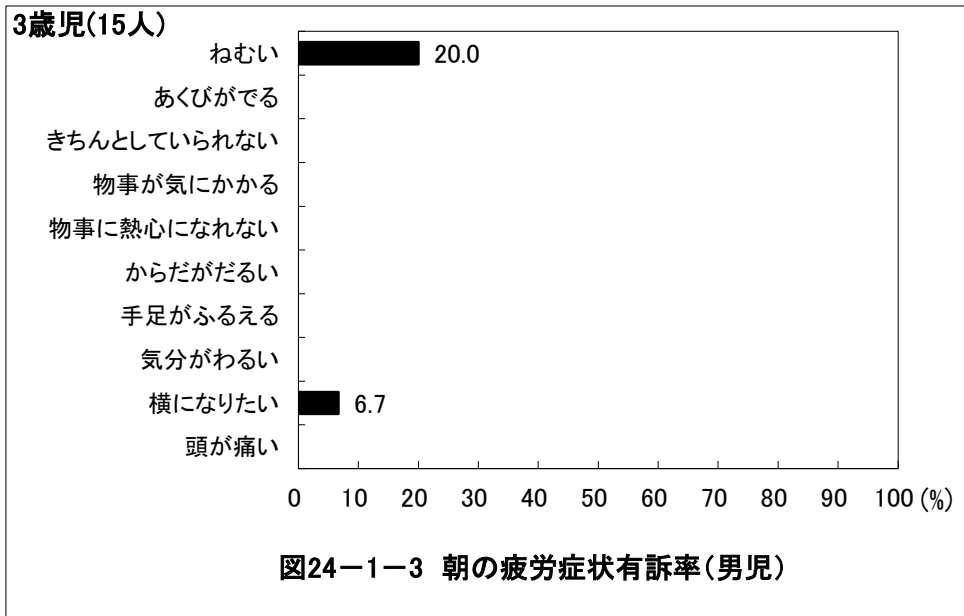
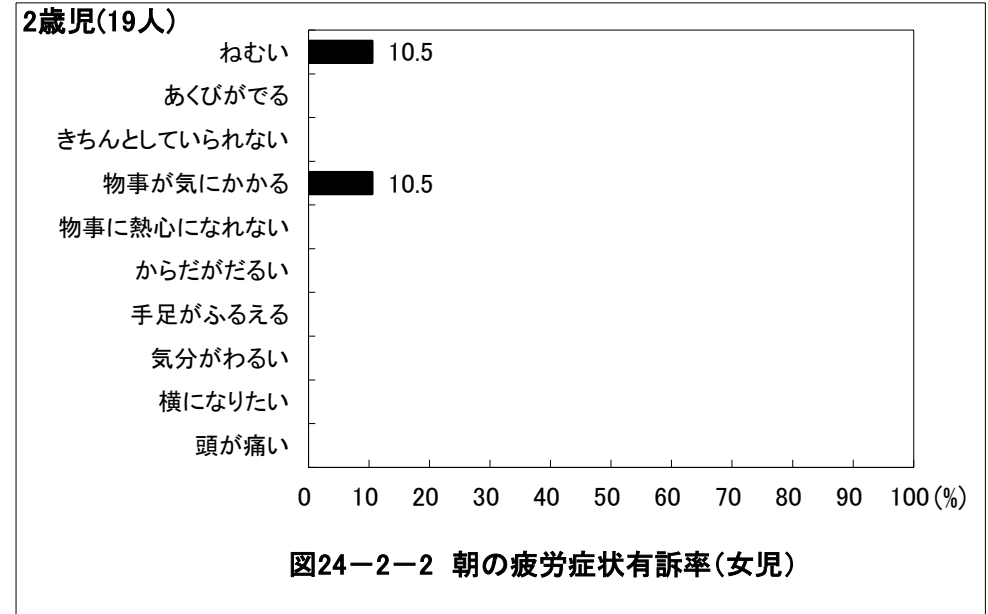
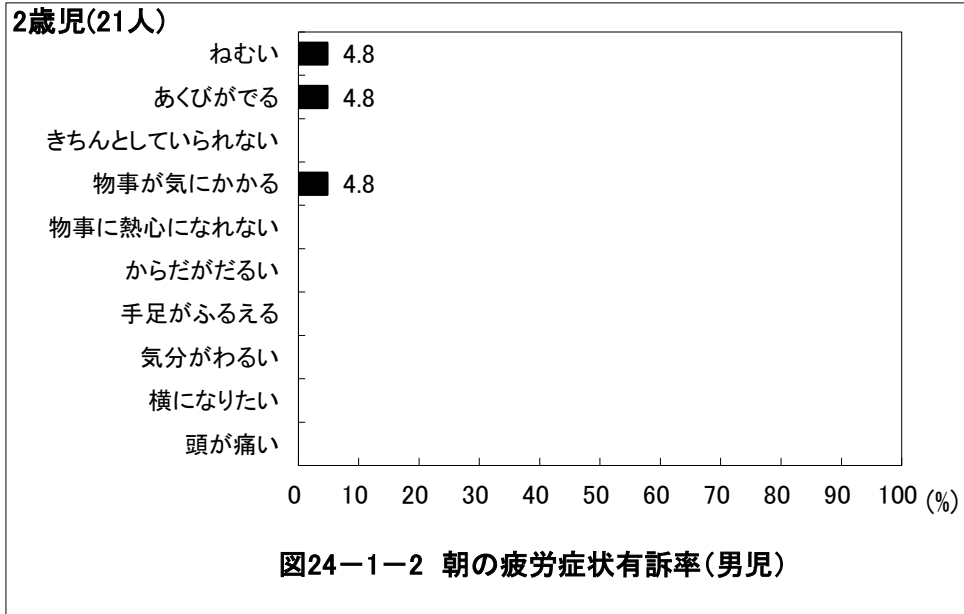

京都府八幡市 保育所(園)

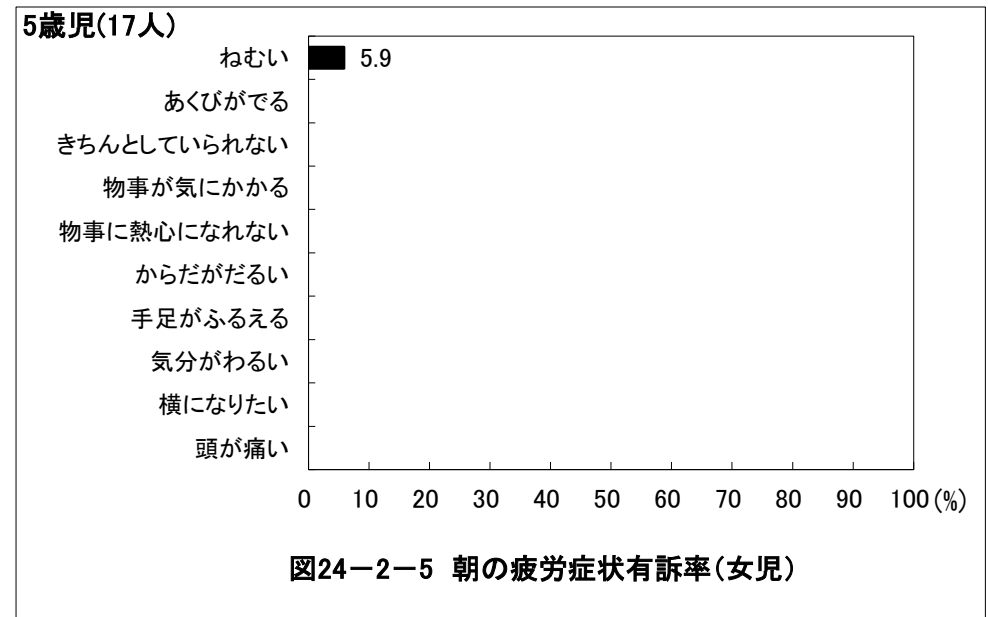
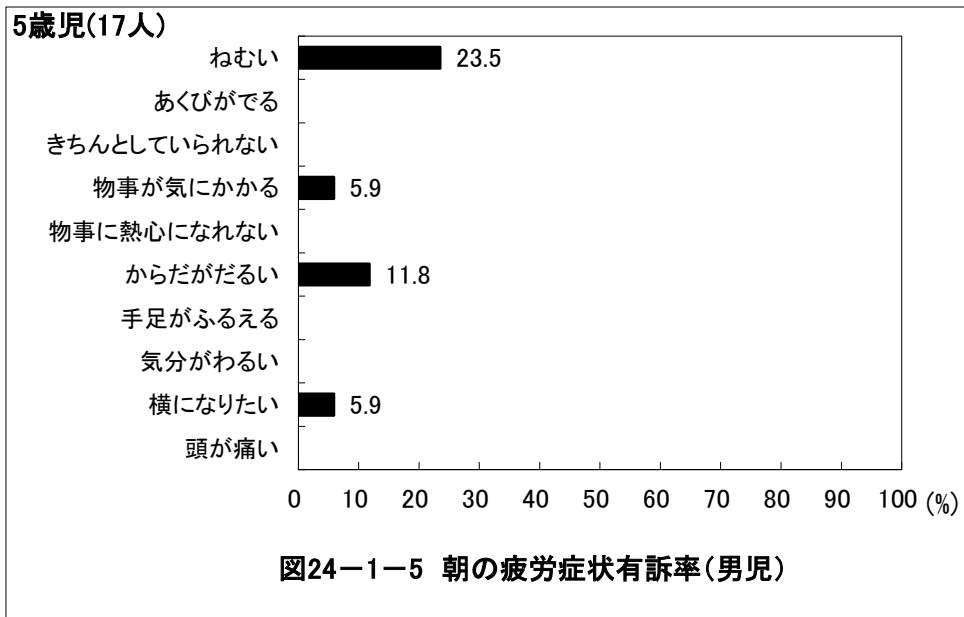
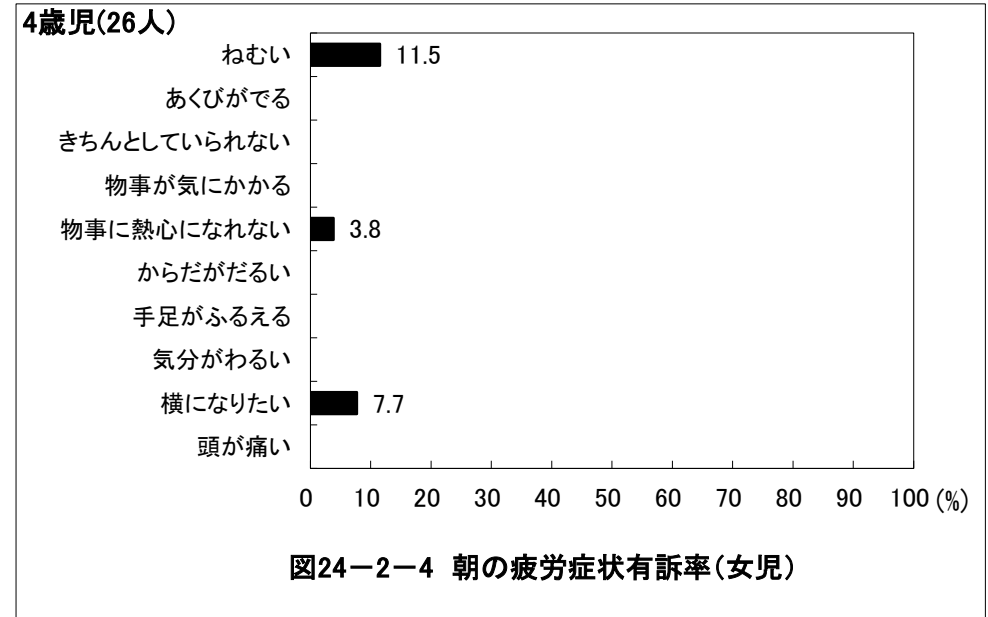
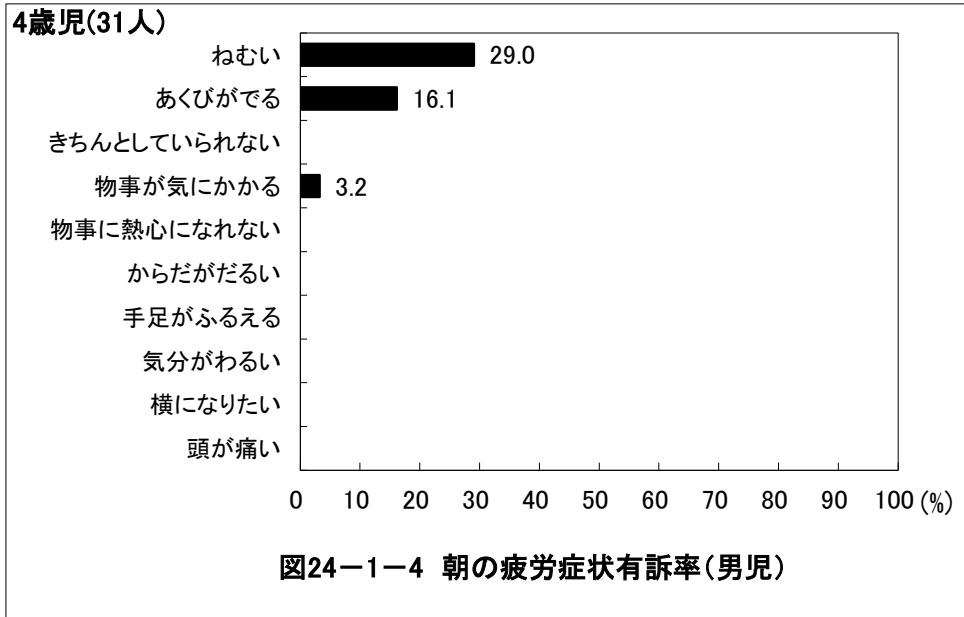

京都府八幡市 保育所(園)

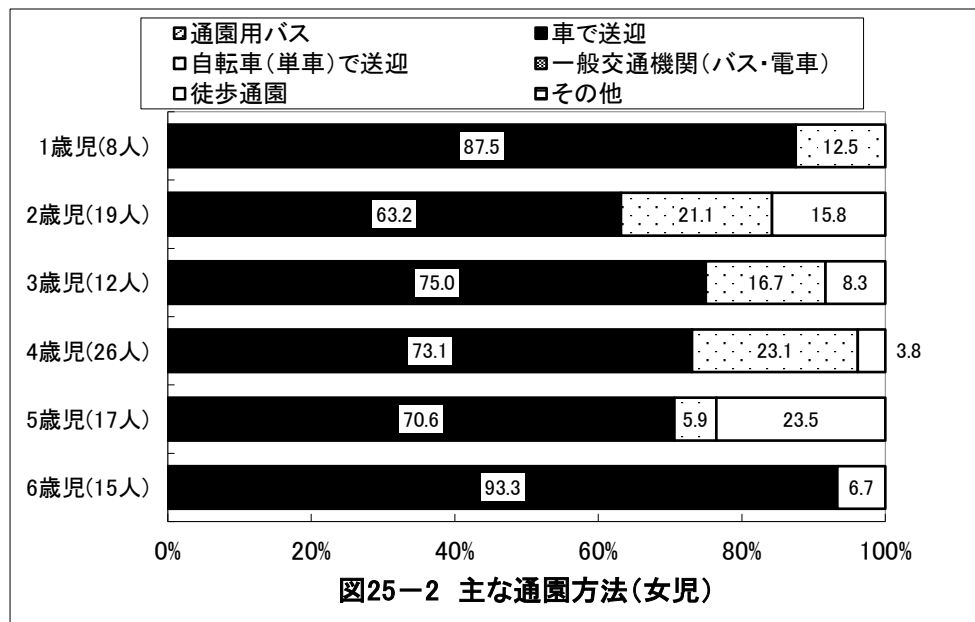
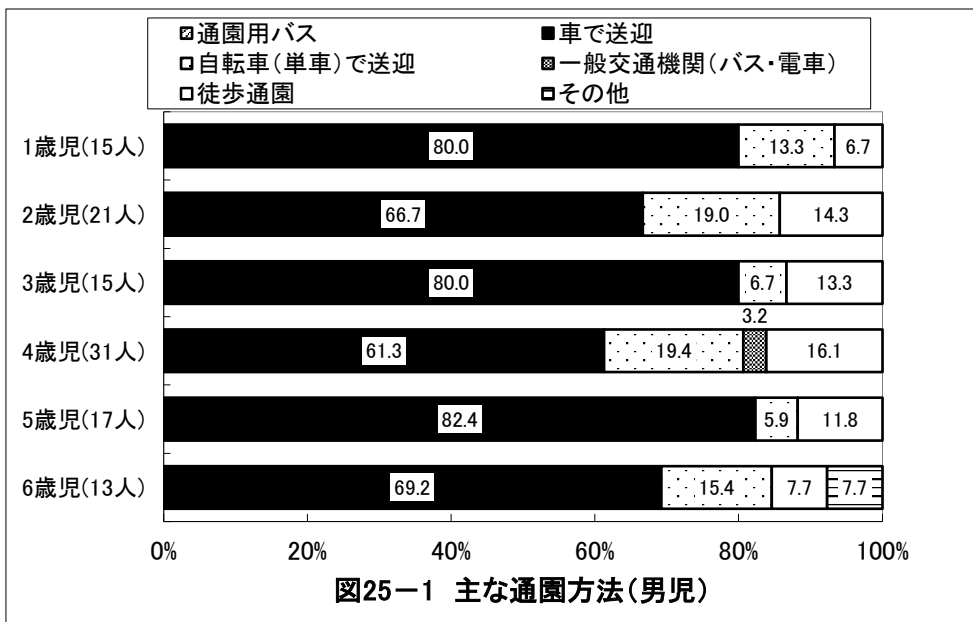
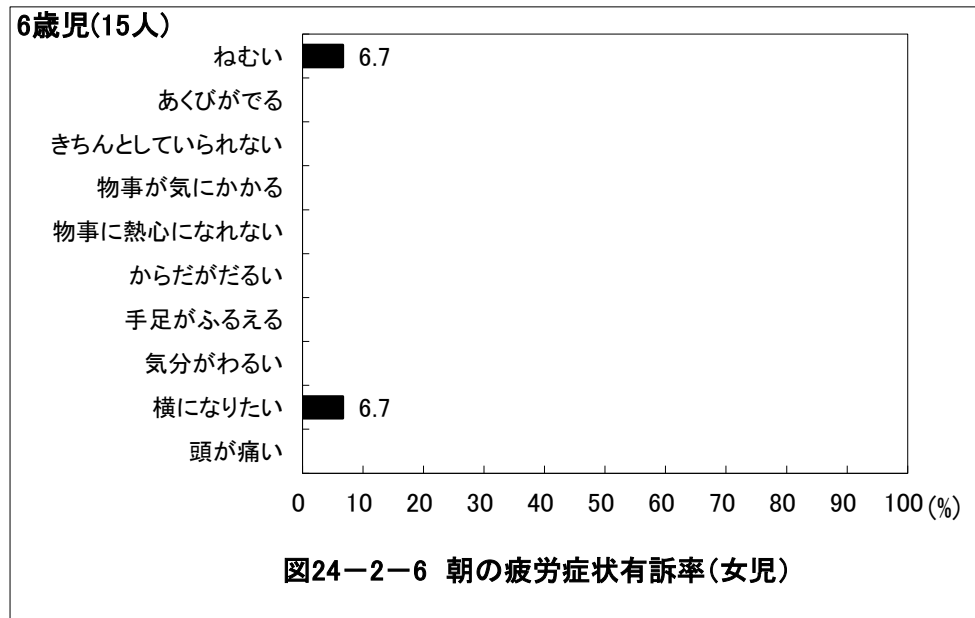
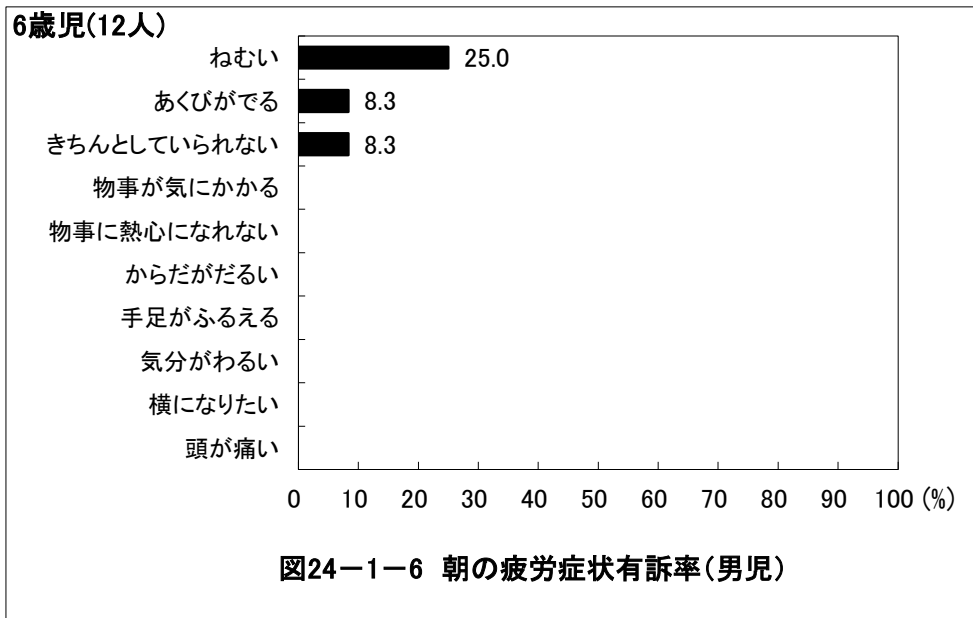

京都府八幡市 保育所(園)

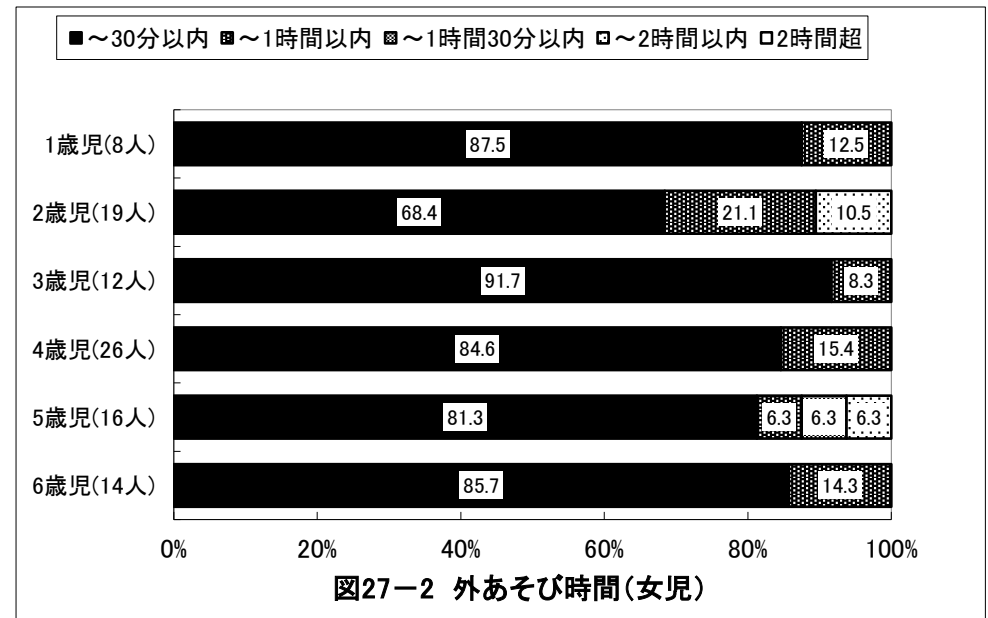
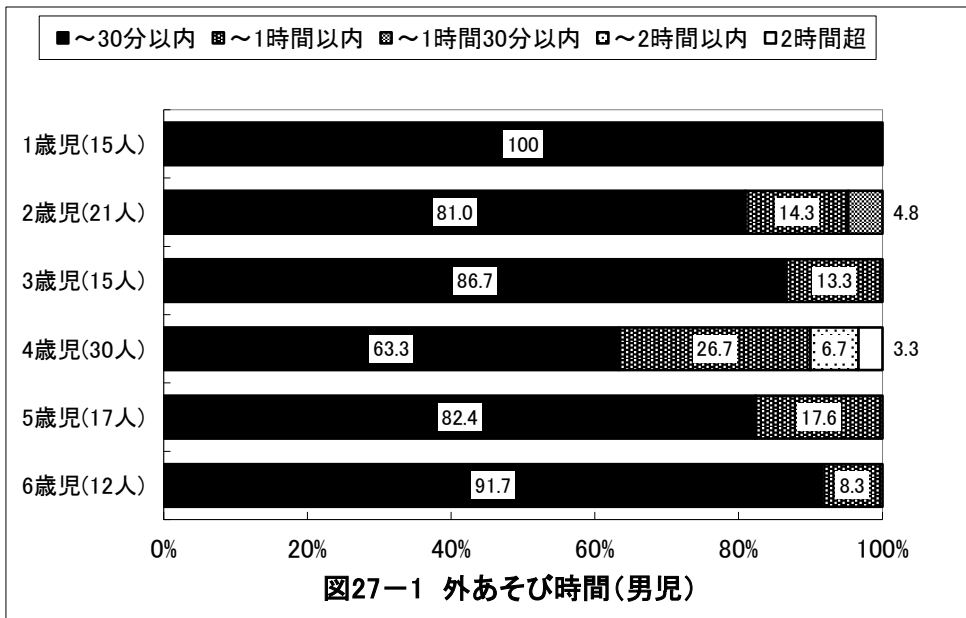
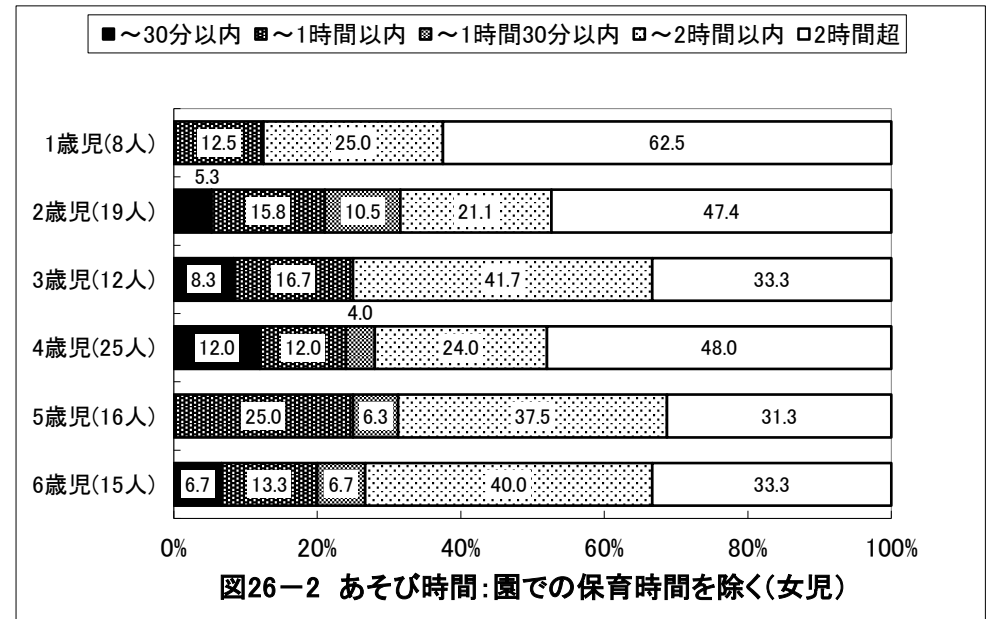
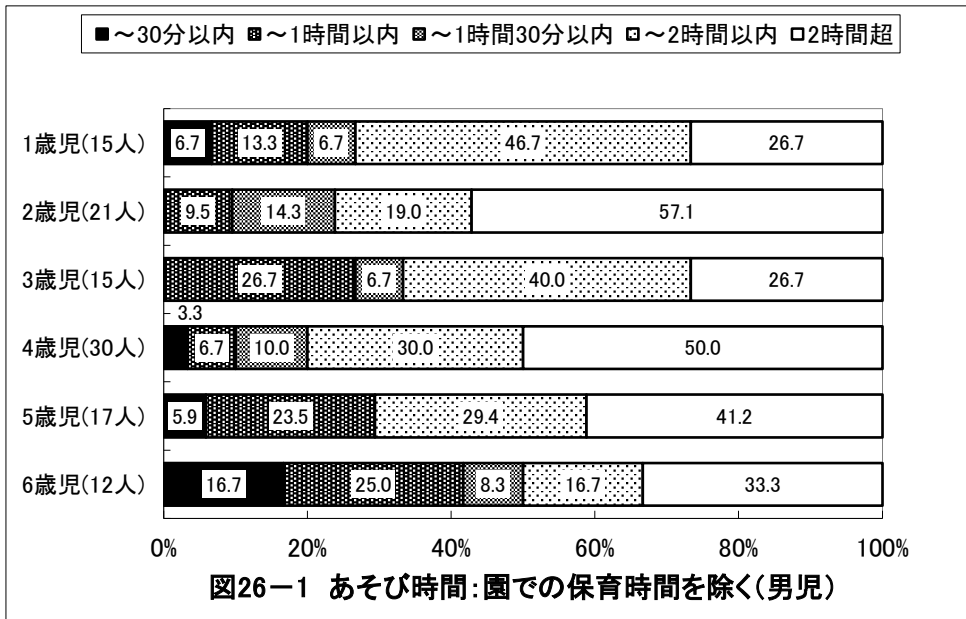

京都府八幡市 保育所(園)

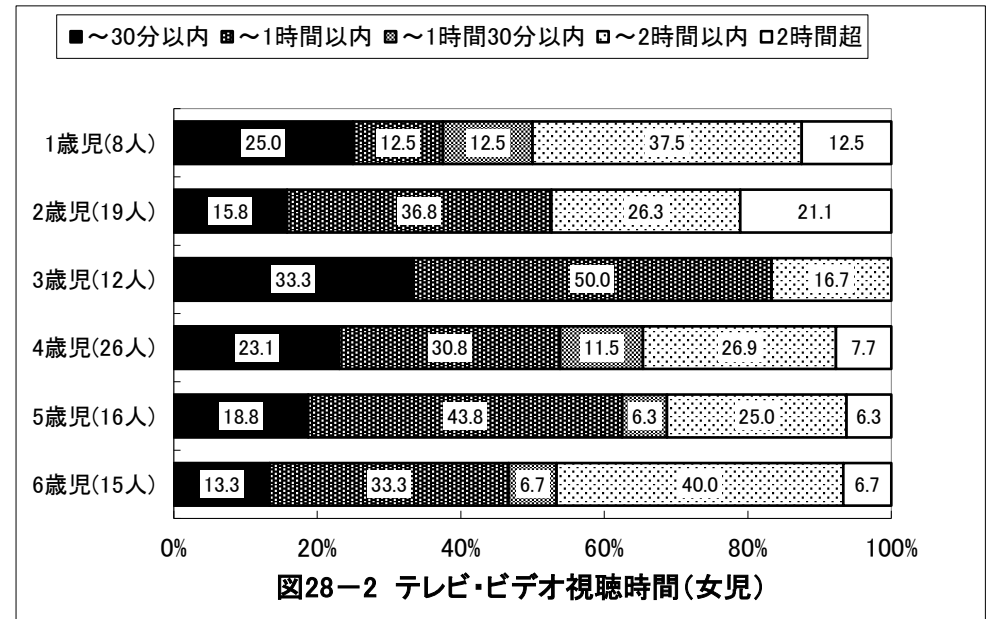
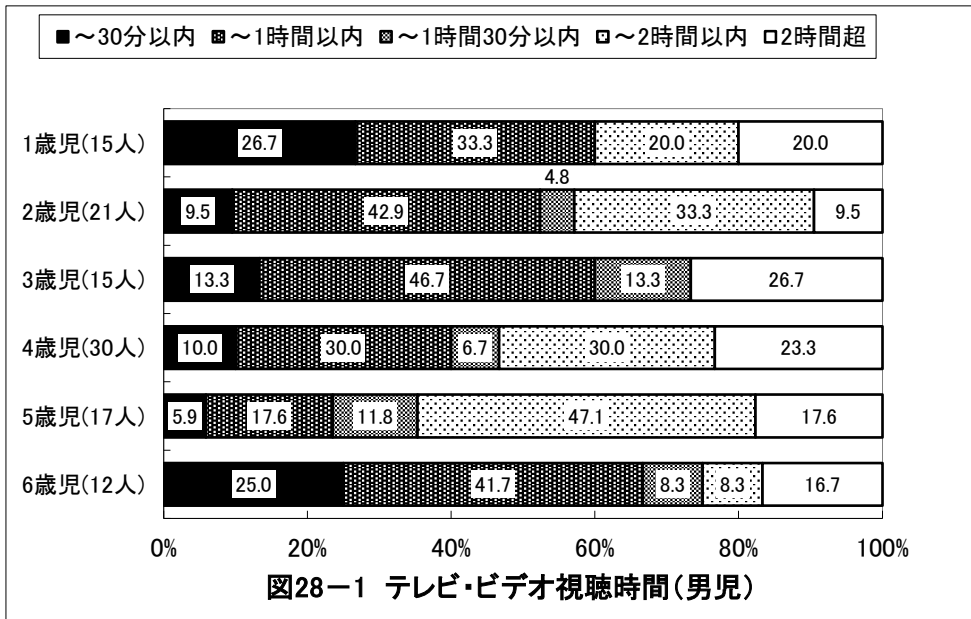

京都府八幡市 保育所(園)



図29-1-1 帰宅後のあそび:3項目選択(男児)



図29-2-1 帰宅後のあそび:3項目選択(女児)

京都府八幡市 保育所(園)

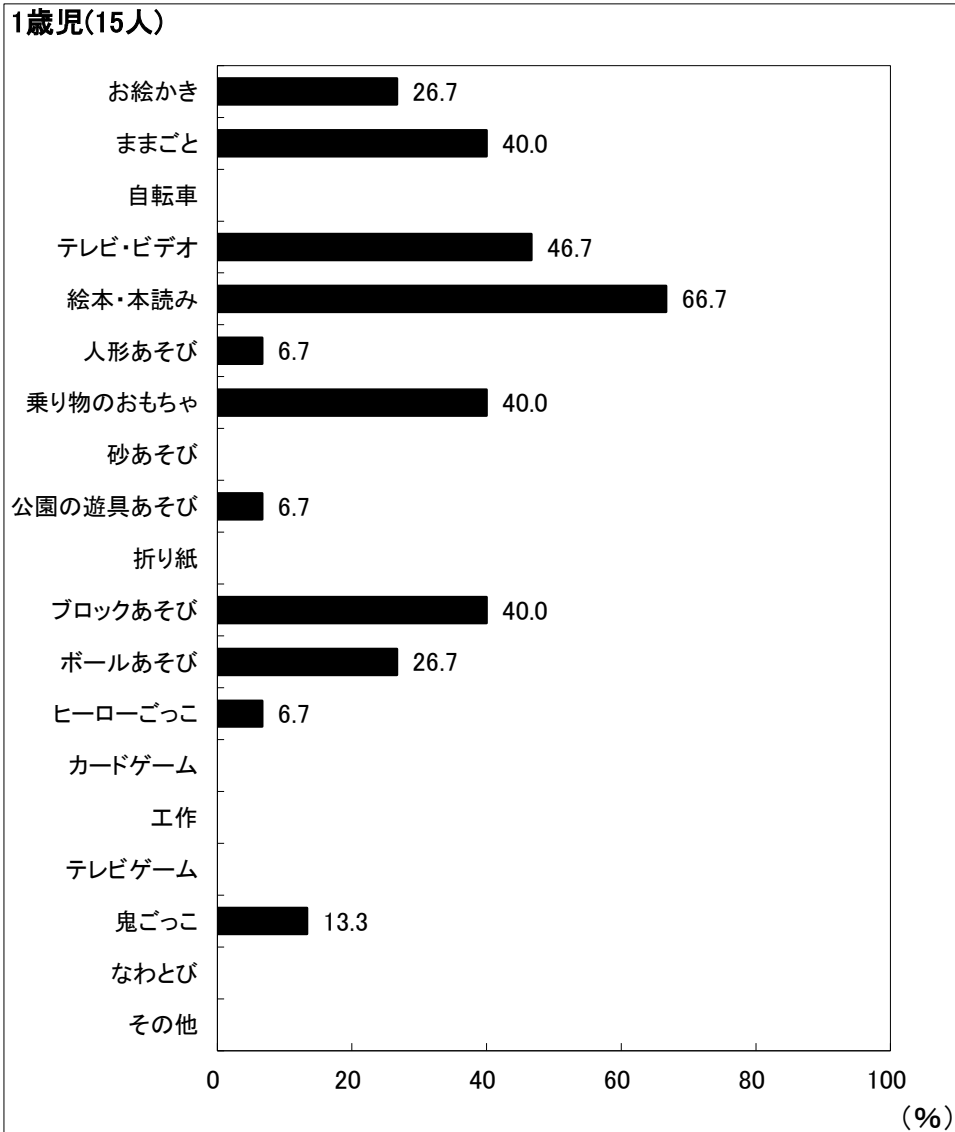
2歳児(21人)

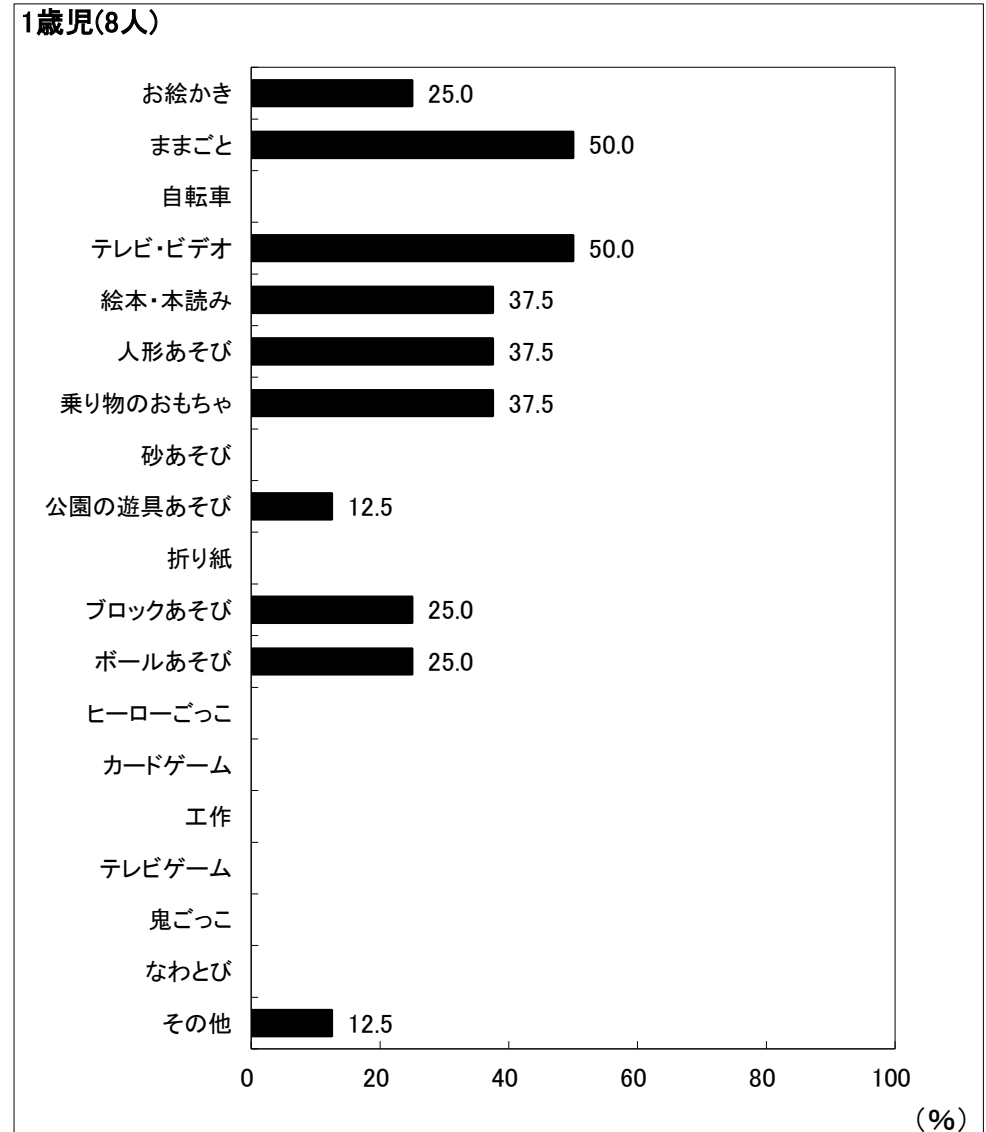

図29-1-2 帰宅後のあそび:3項目選択(男児)

2歳児(19人)

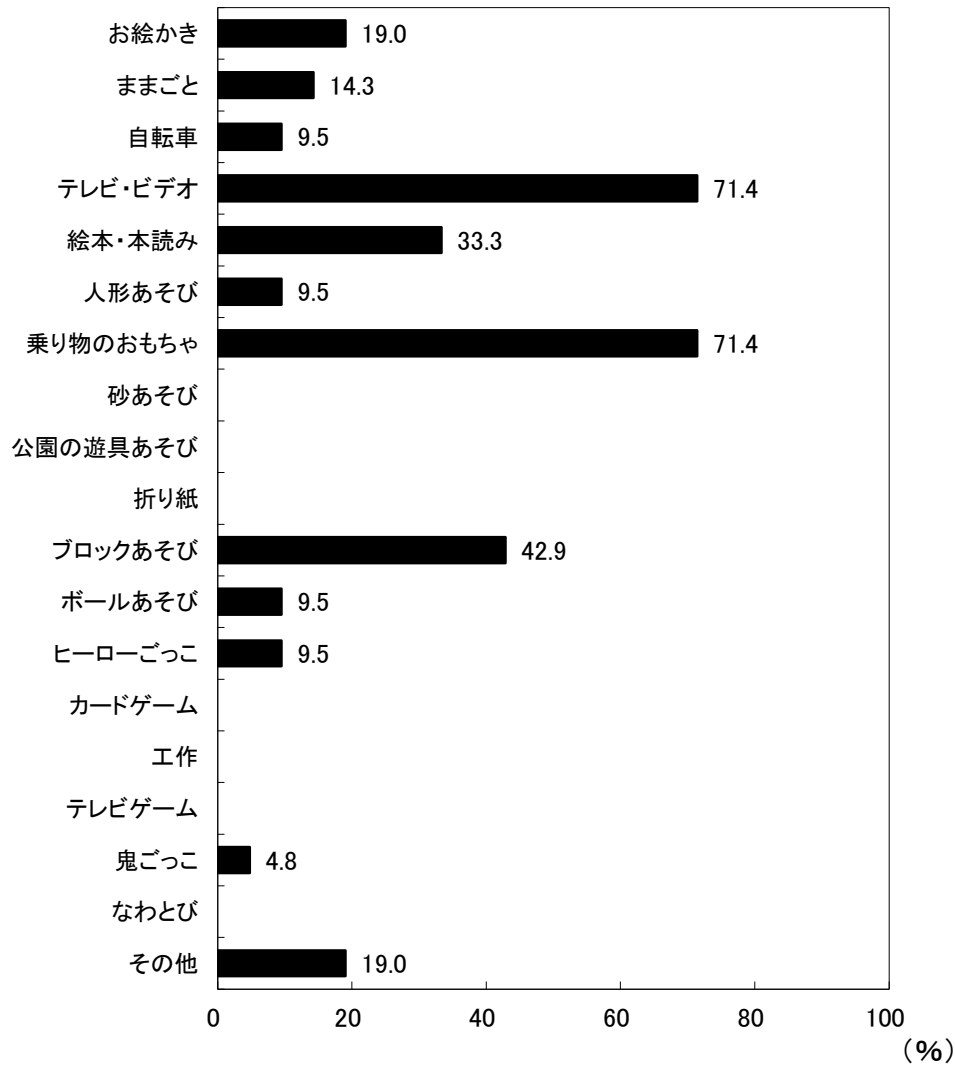

図29-2-2 帰宅後のあそび:3項目選択(女児)

京都府八幡市 保育所(園)

3歳児(15人)

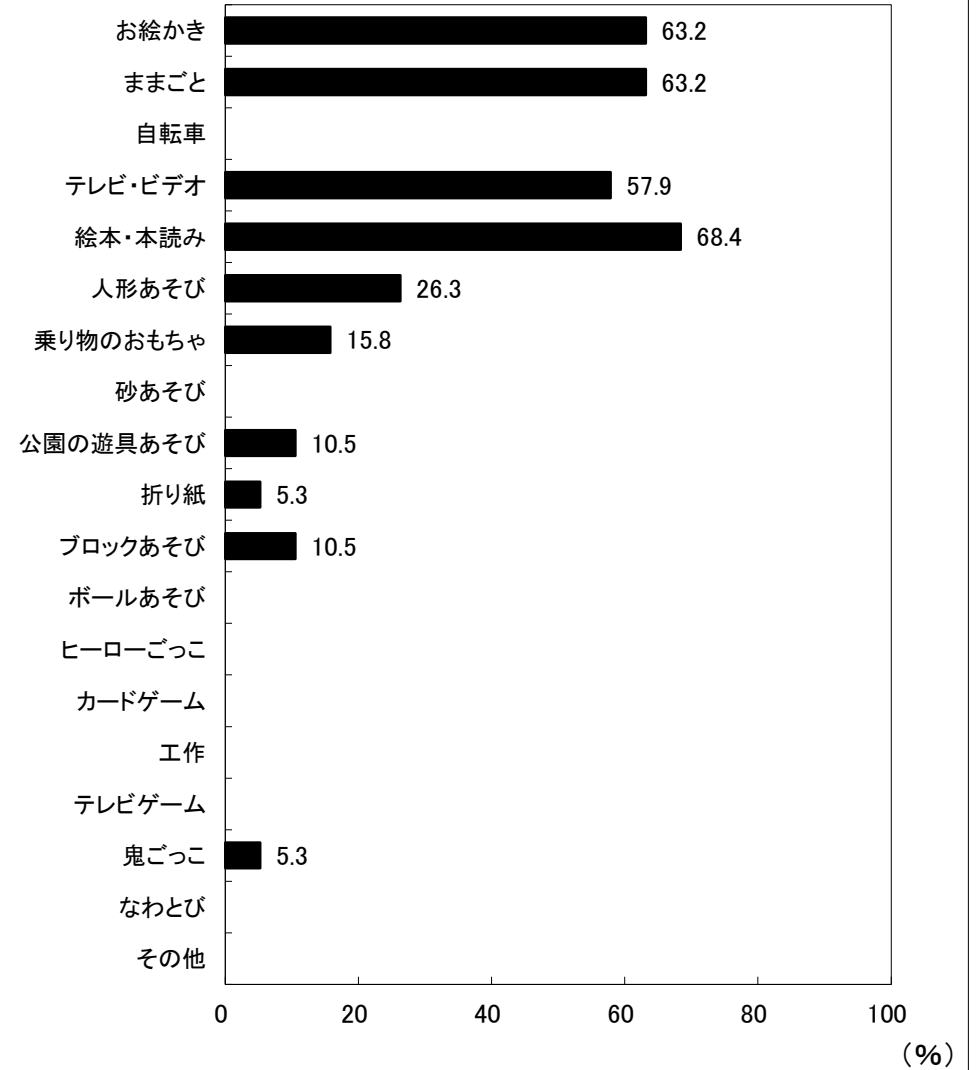

図29-1-3 帰宅後のあそび:3項目選択(男児)

(%)

3歳児(12人)



図29-2-3 帰宅後のあそび:3項目選択(女児)

(%)

京都府八幡市 保育所(園)

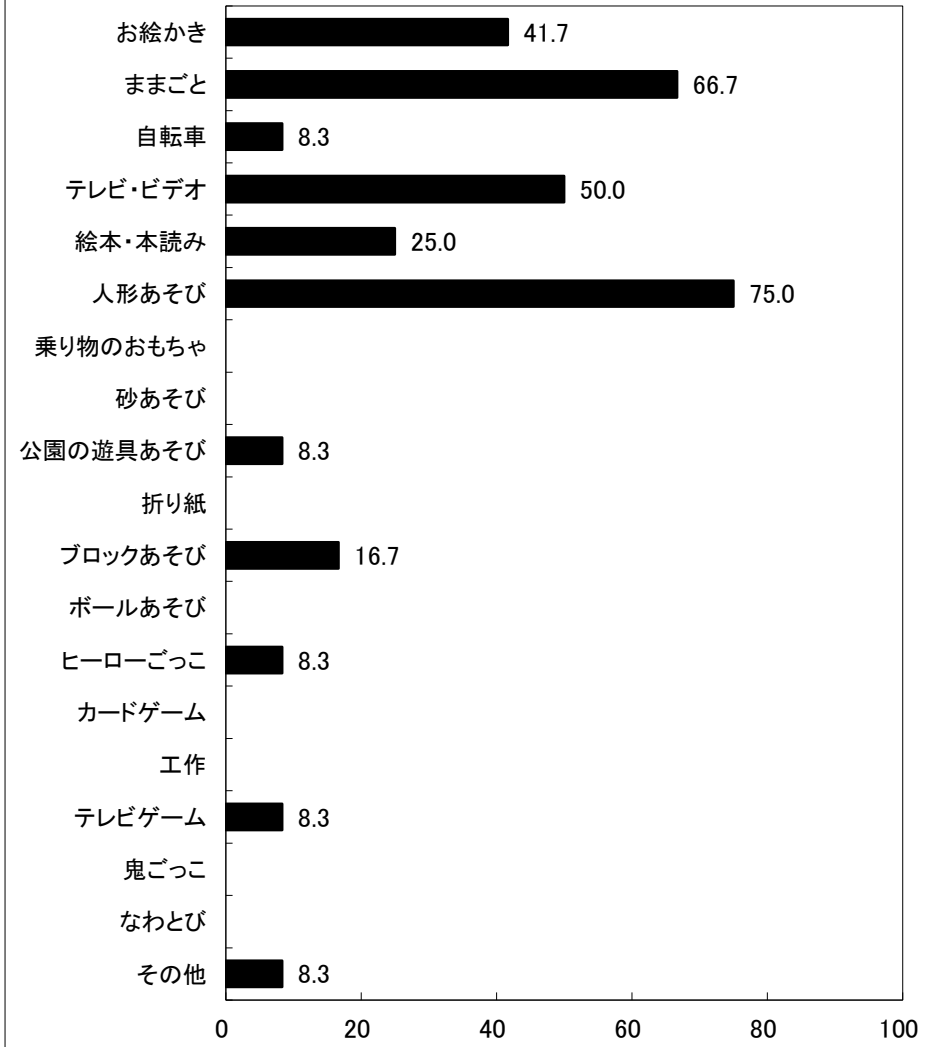
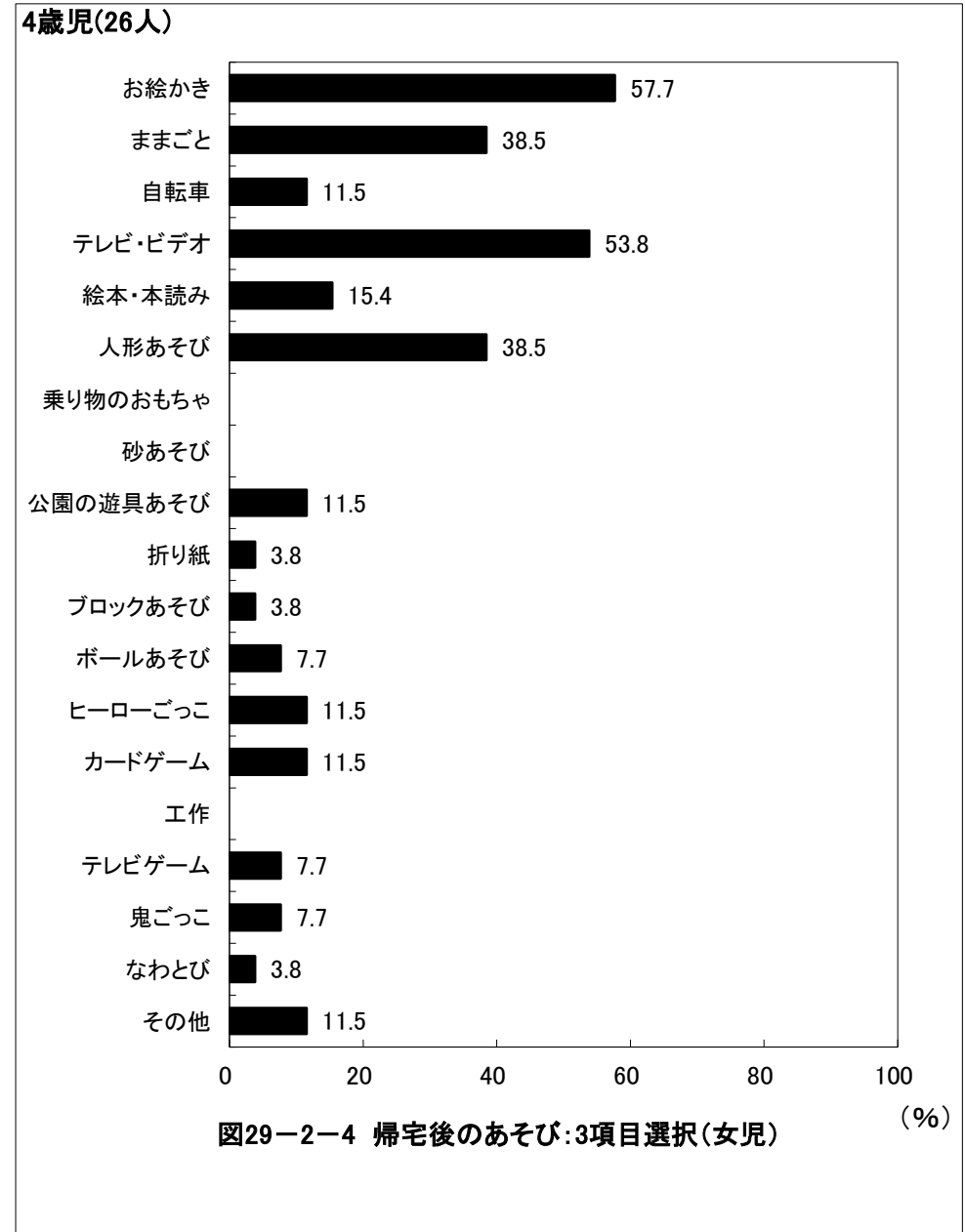
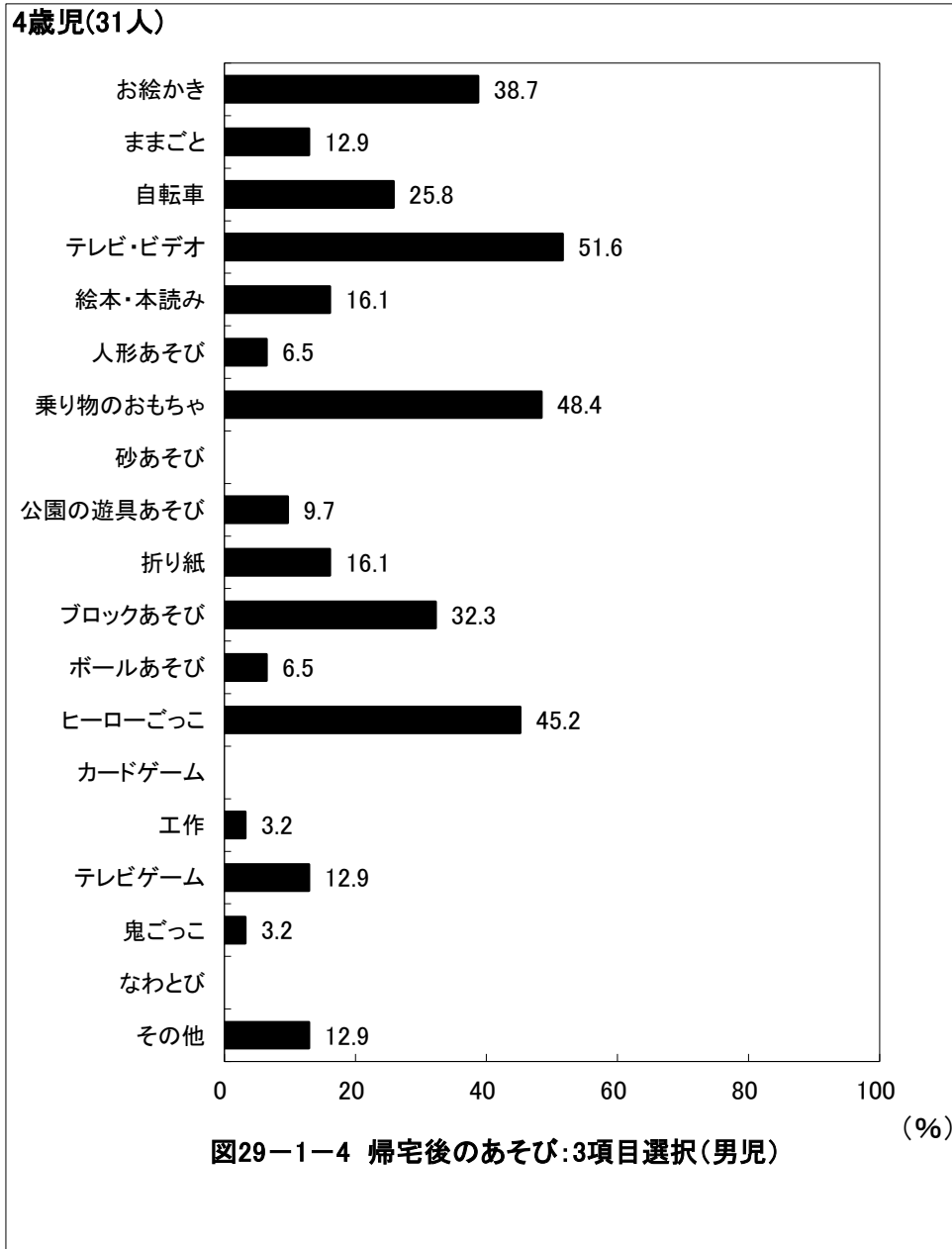

京都府八幡市 保育所(園)

5歳児(17人)



図29-1-5 帰宅後のあそび:3項目選択(男児) (%)

5歳児(17人)

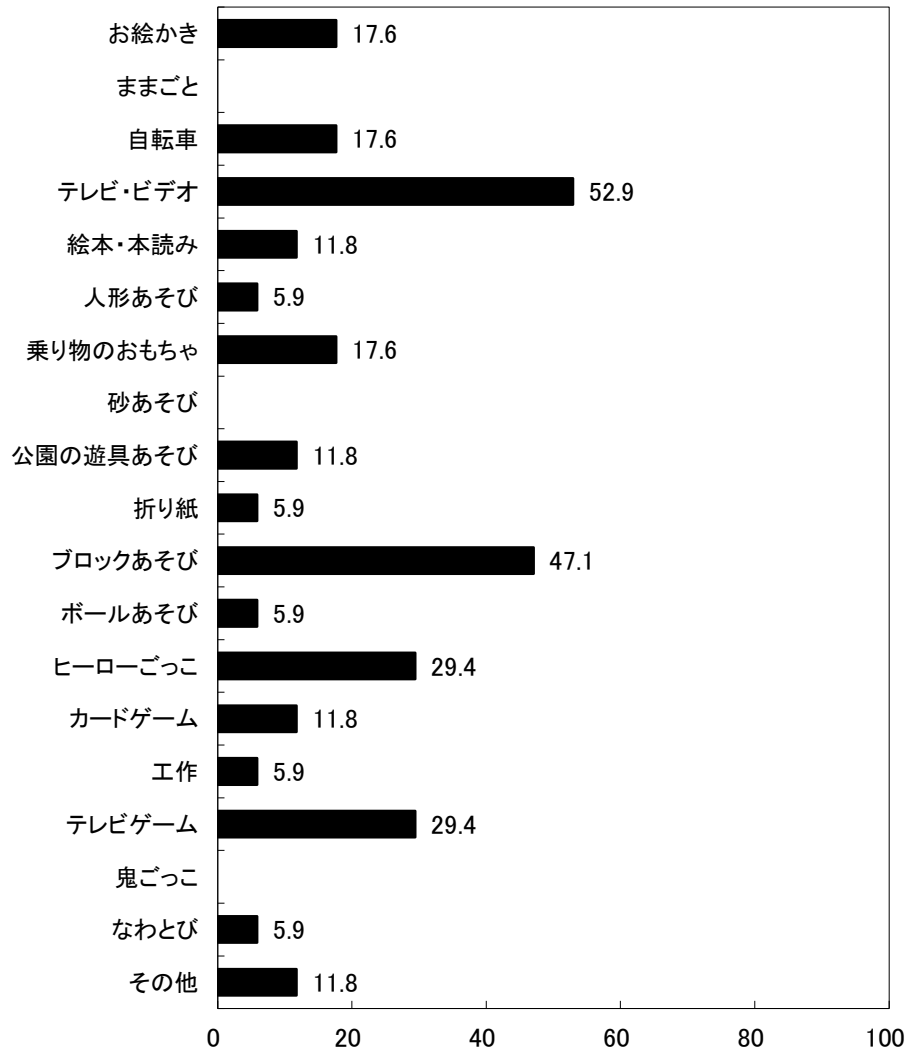

図29-2-5 帰宅後のあそび:3項目選択(女児) (%)

京都府八幡市 保育所(園)



京都府八幡市 保育所(園)

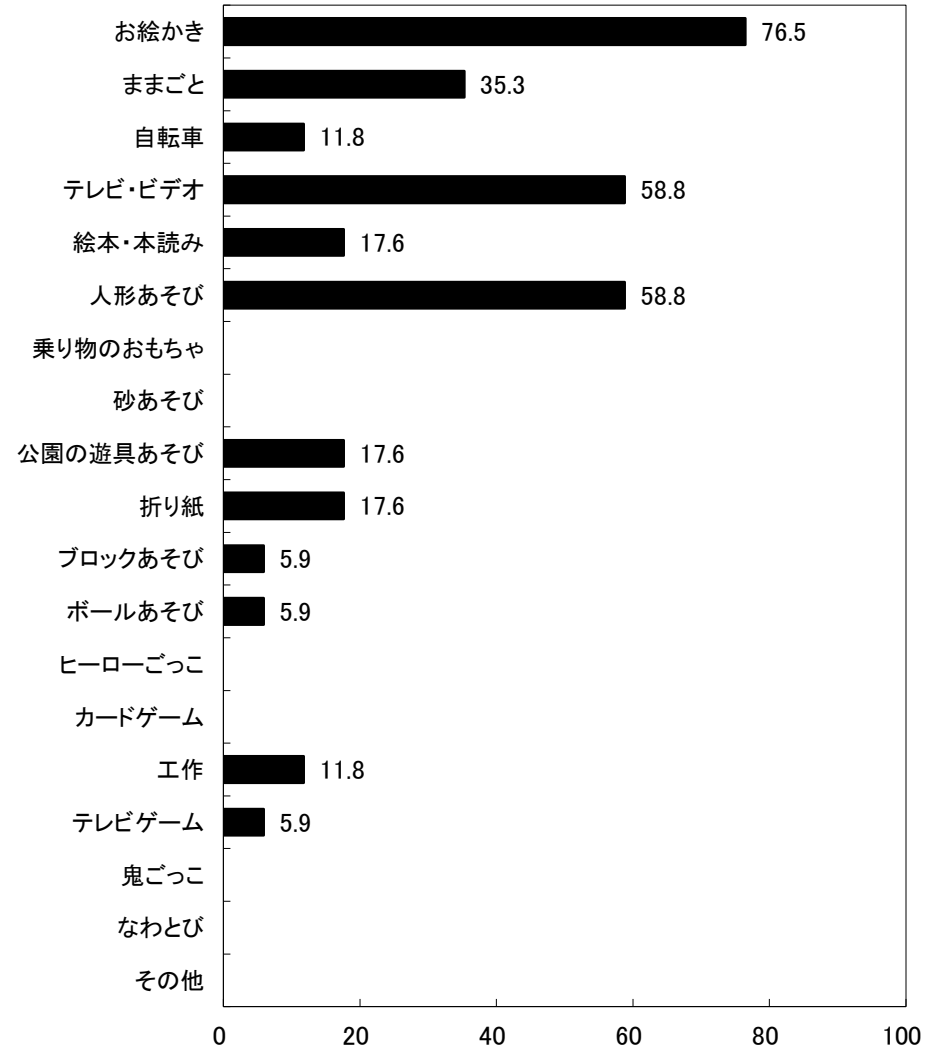
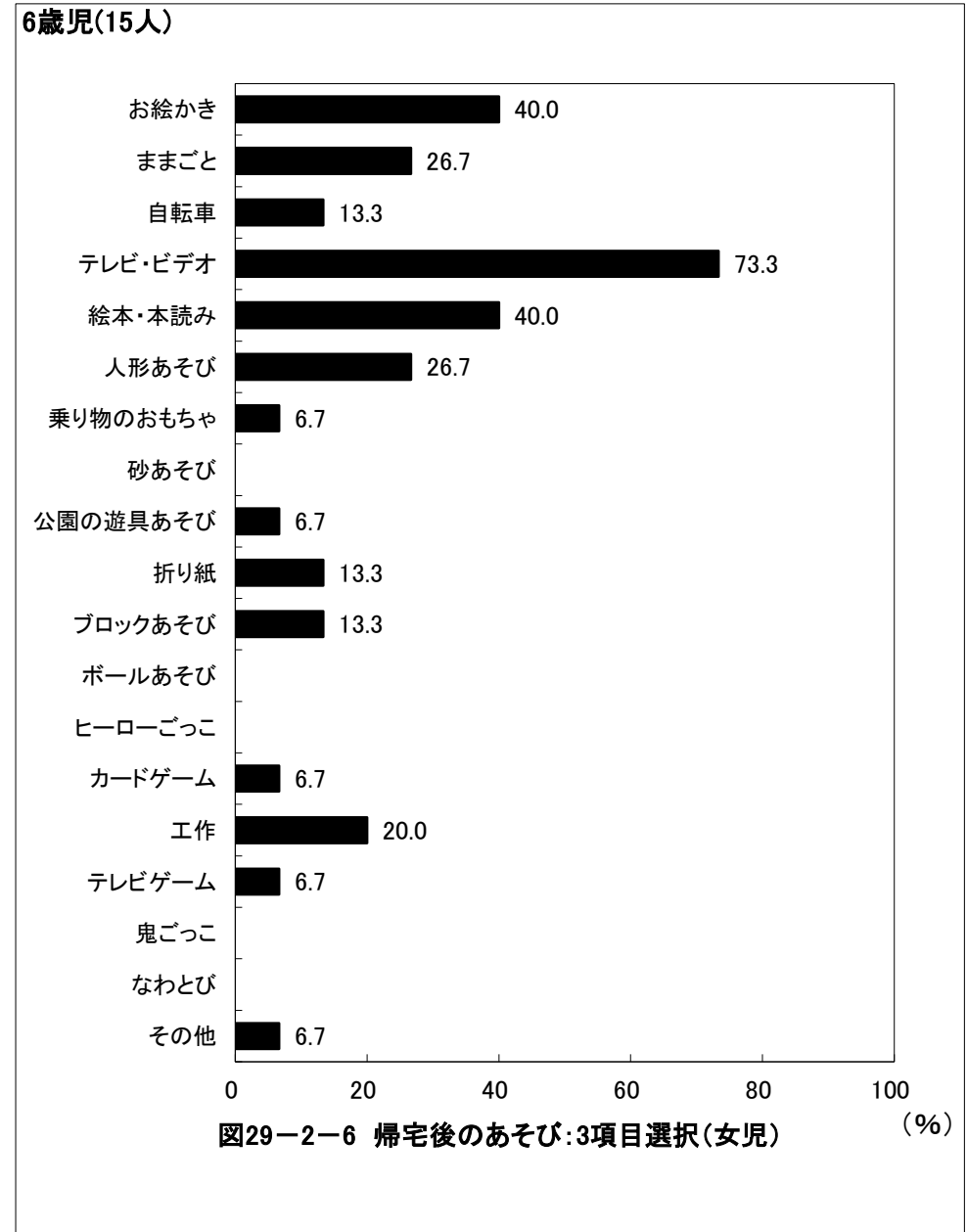
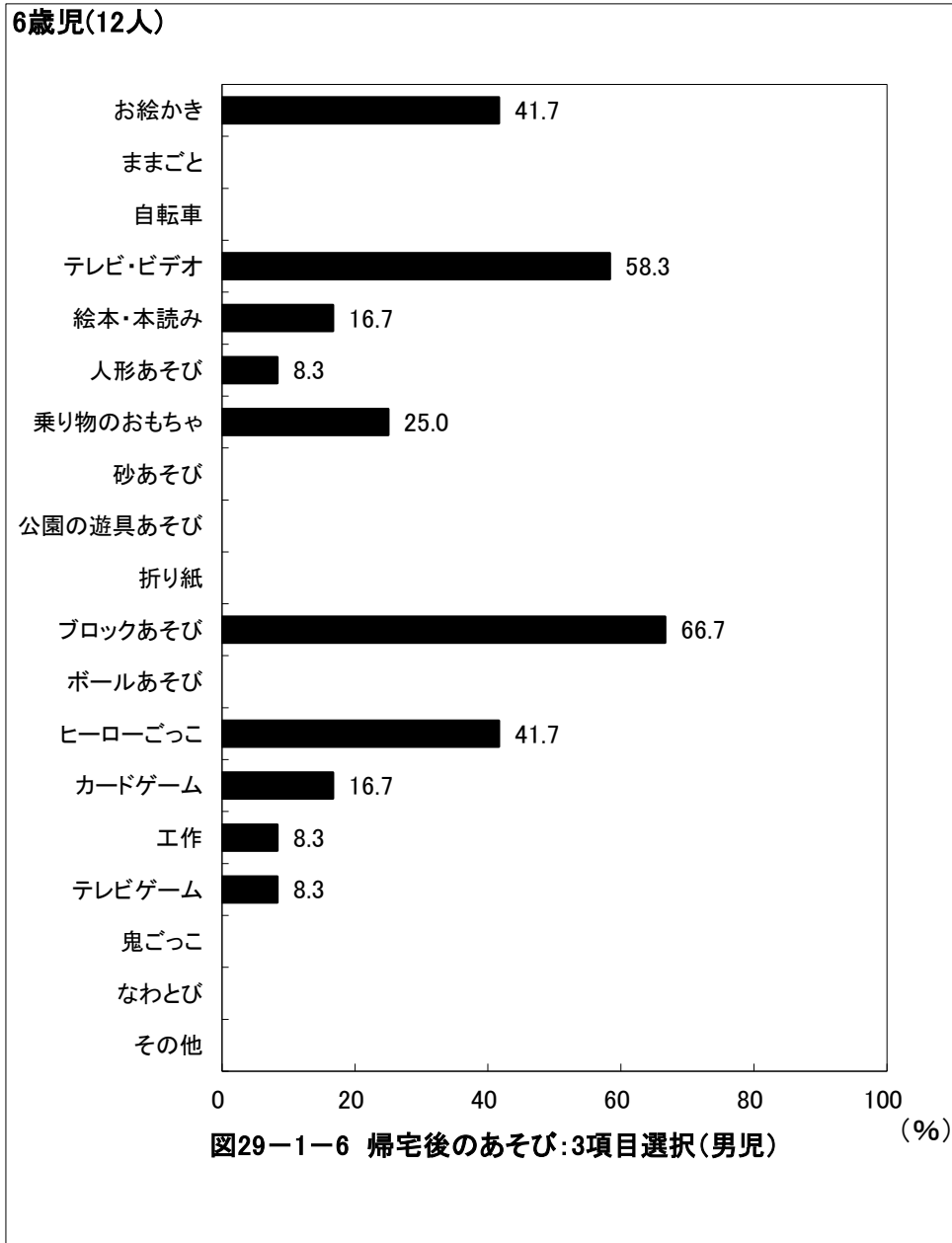
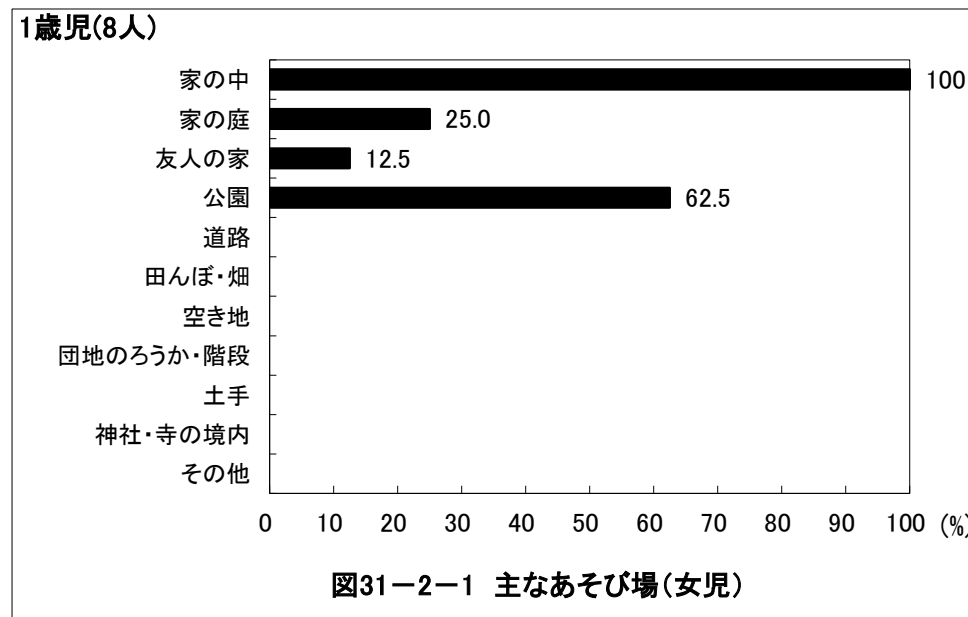
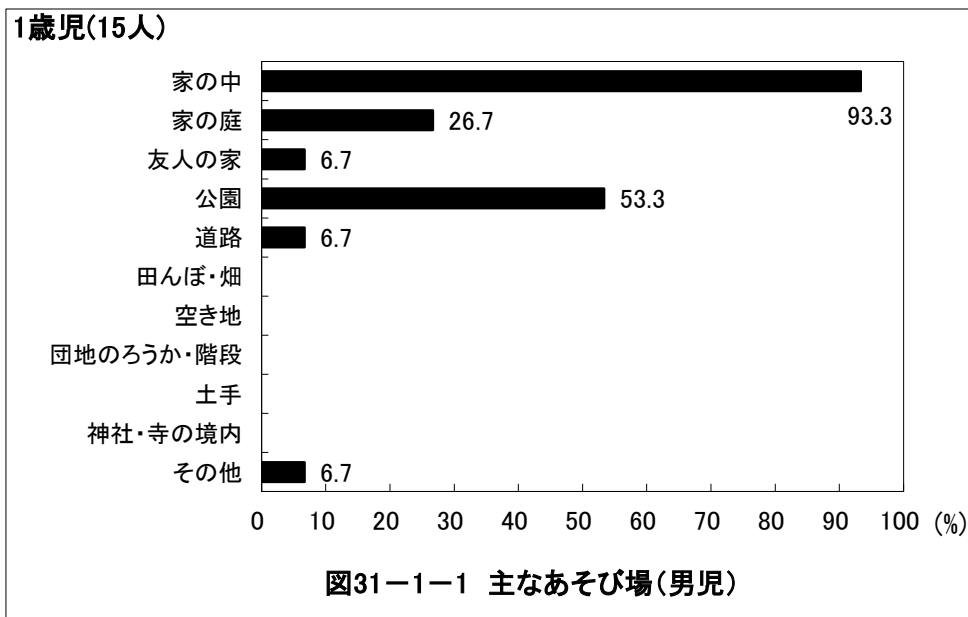
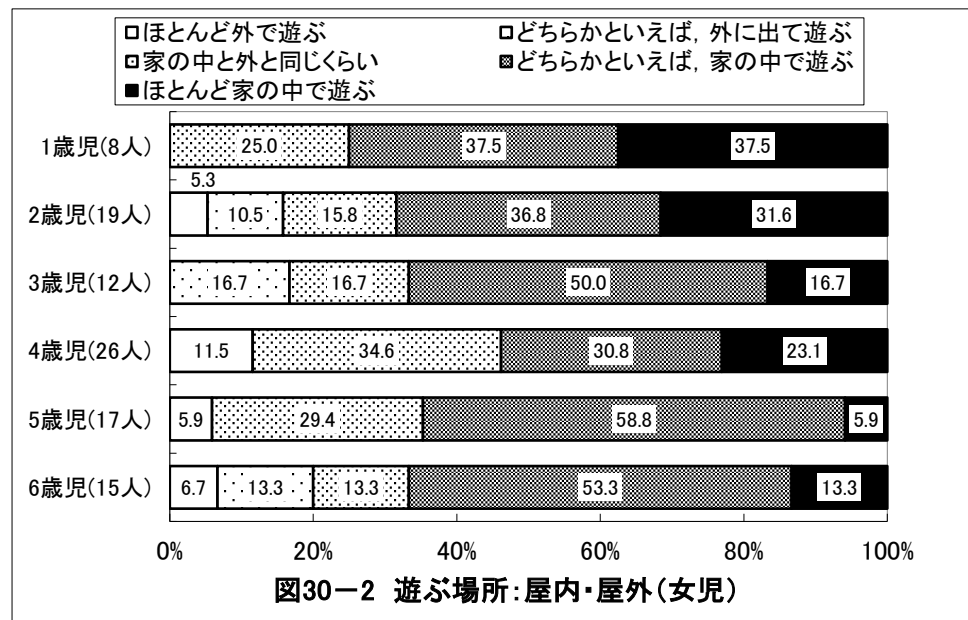
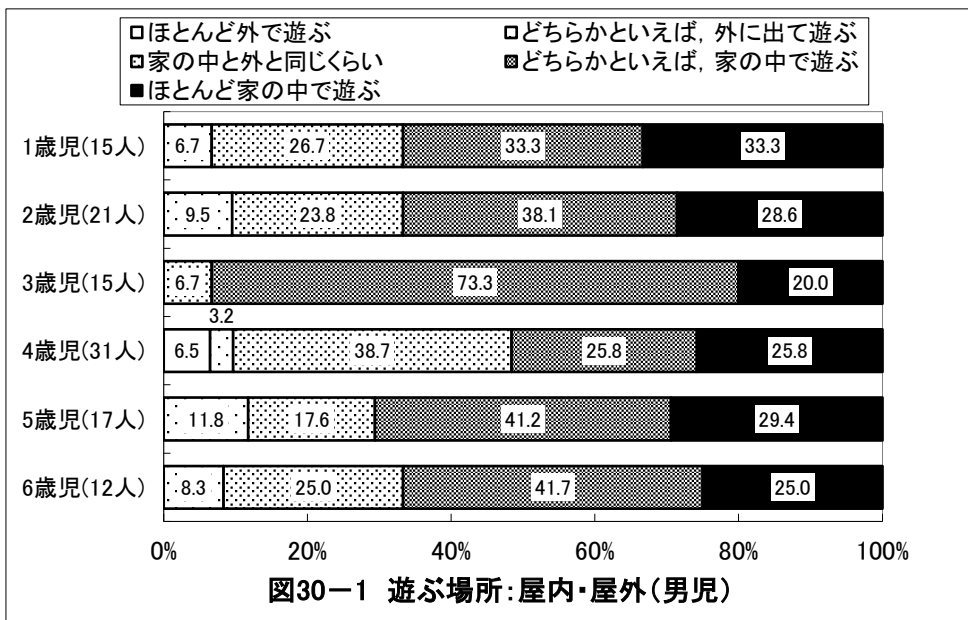

京都府八幡市 保育所(園)

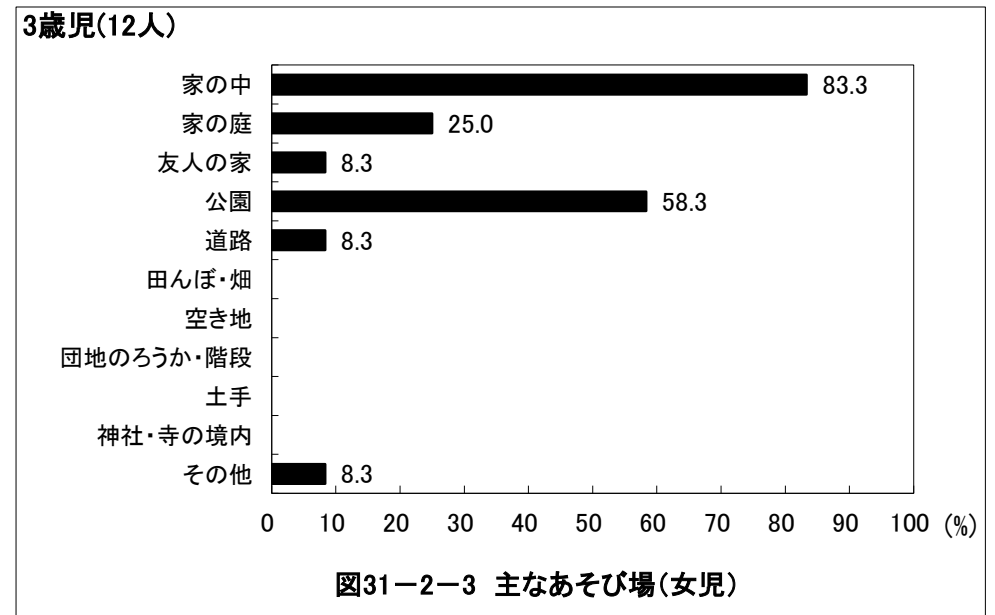
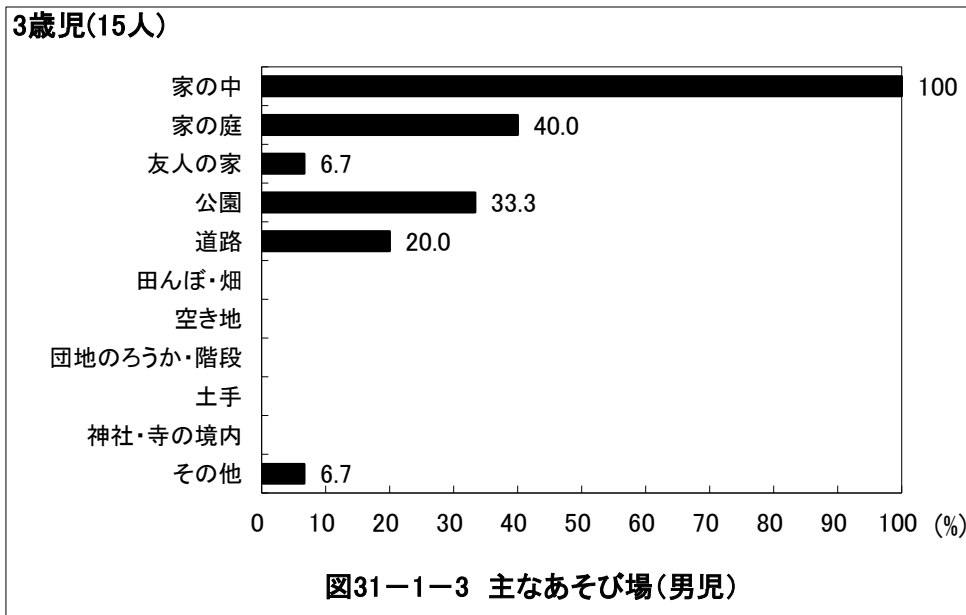
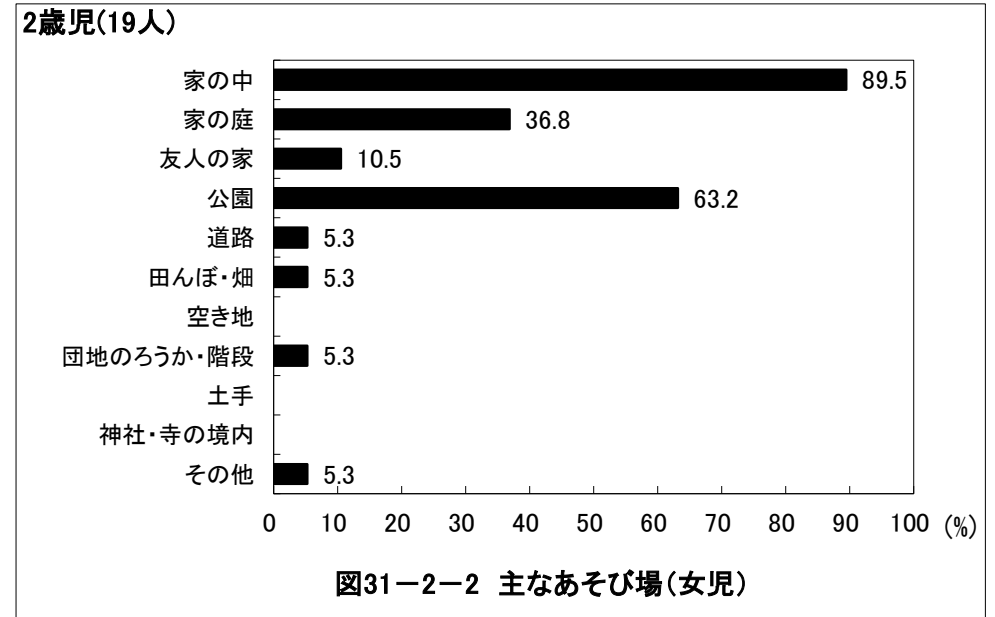
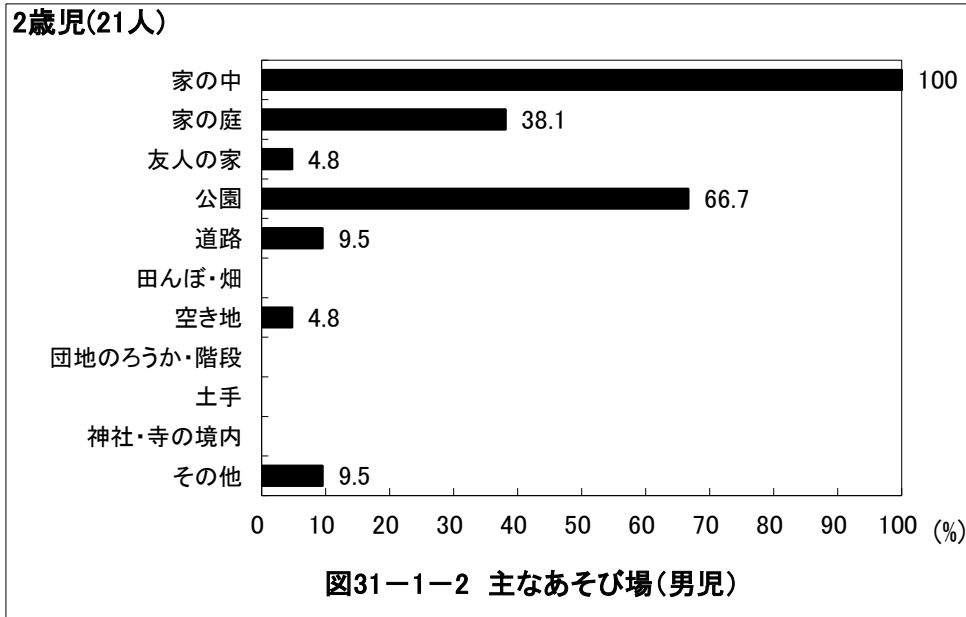

京都府八幡市 保育所(園)

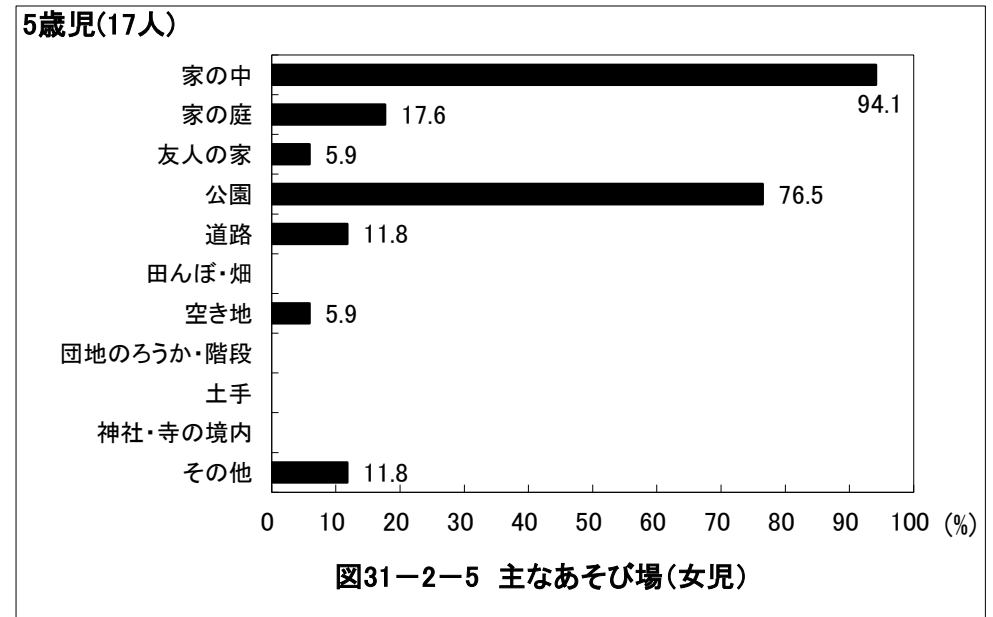
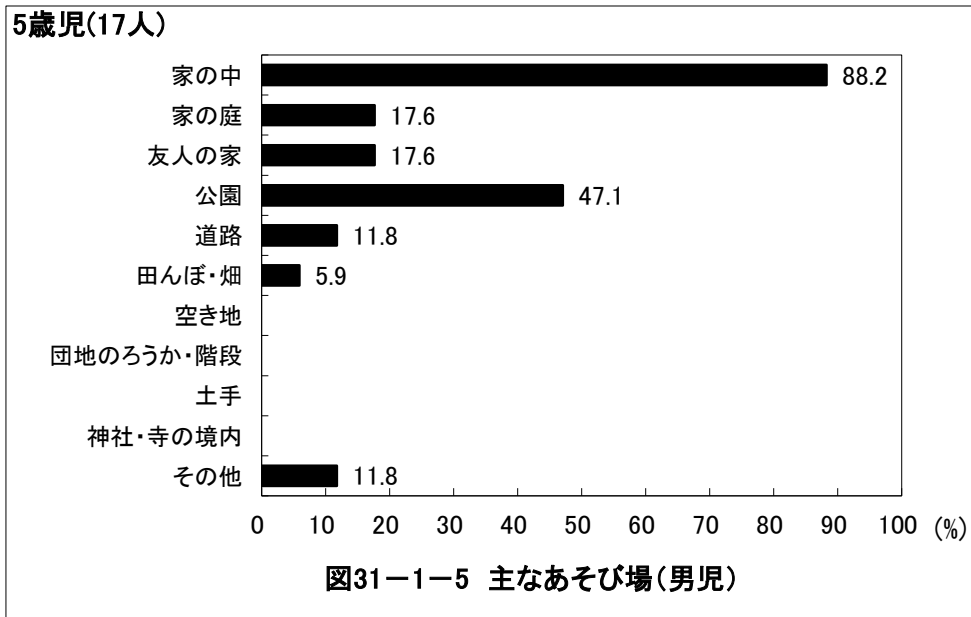
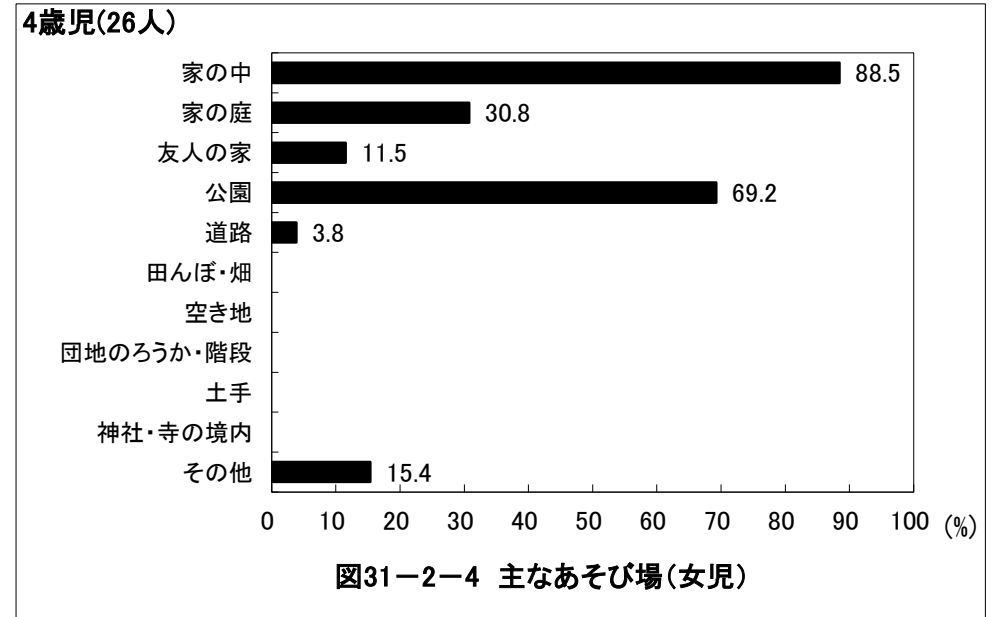
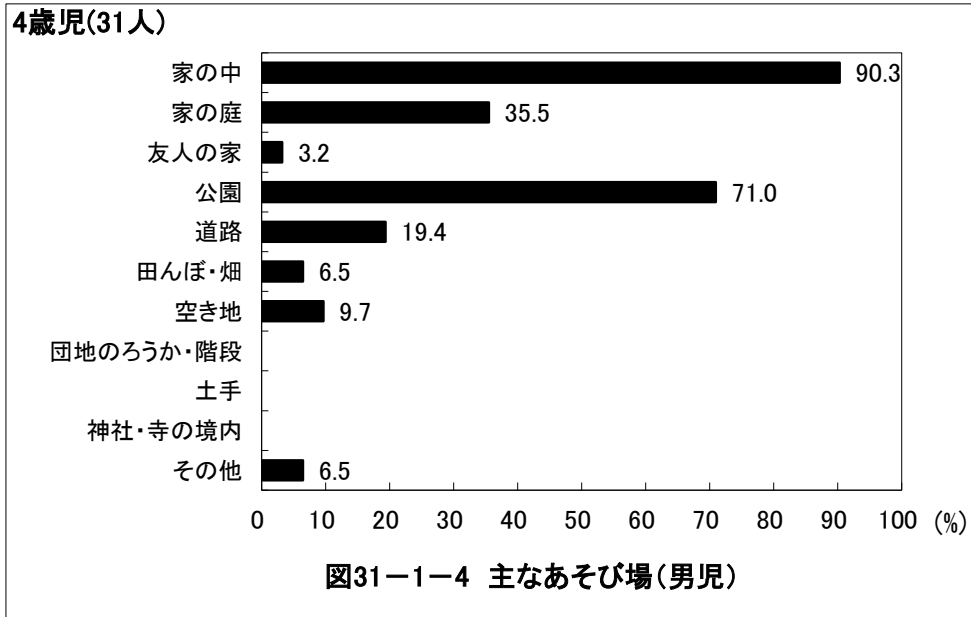

京都府八幡市 保育所(園)

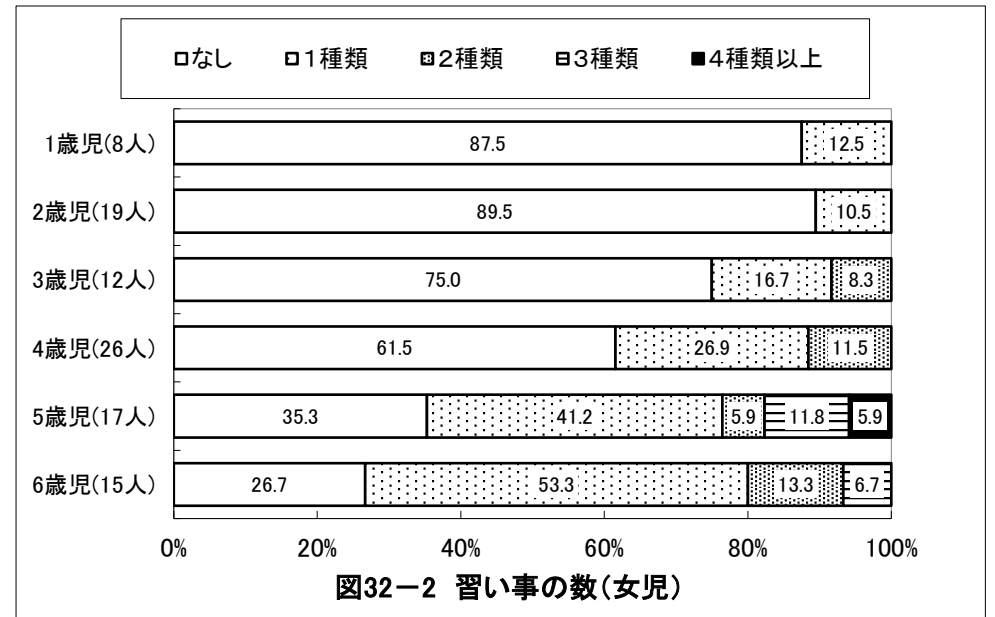
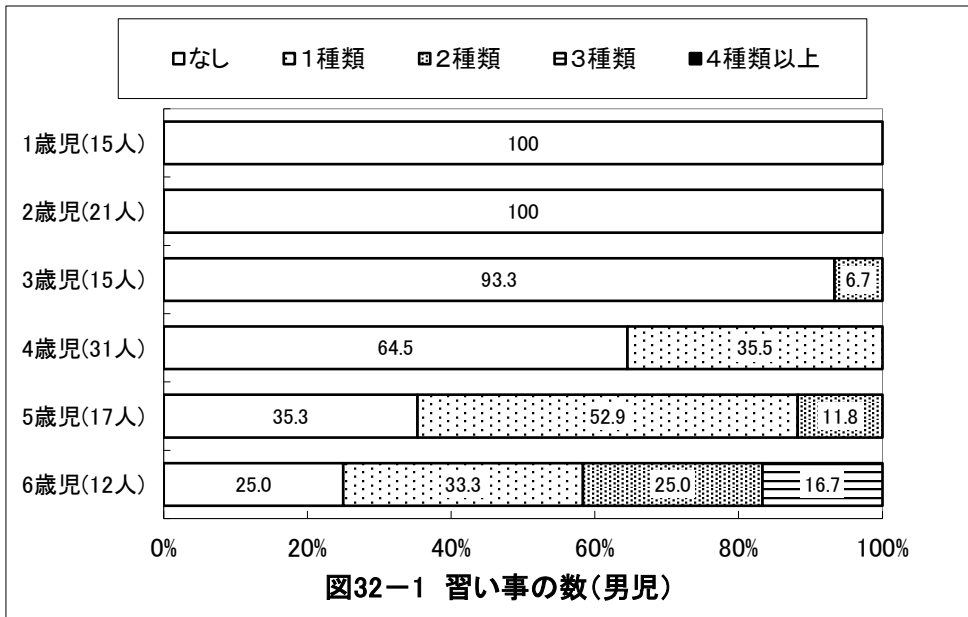
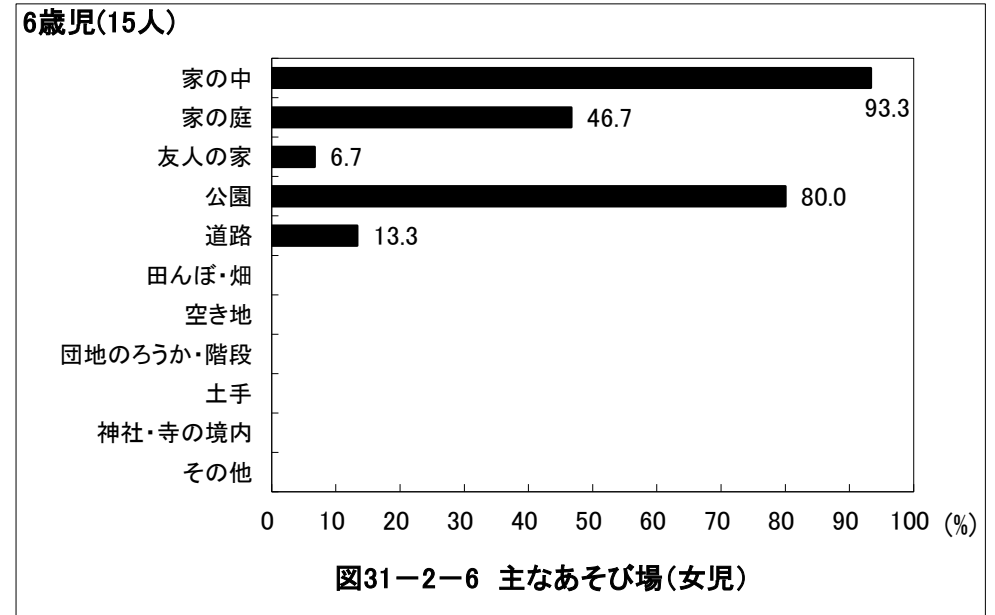
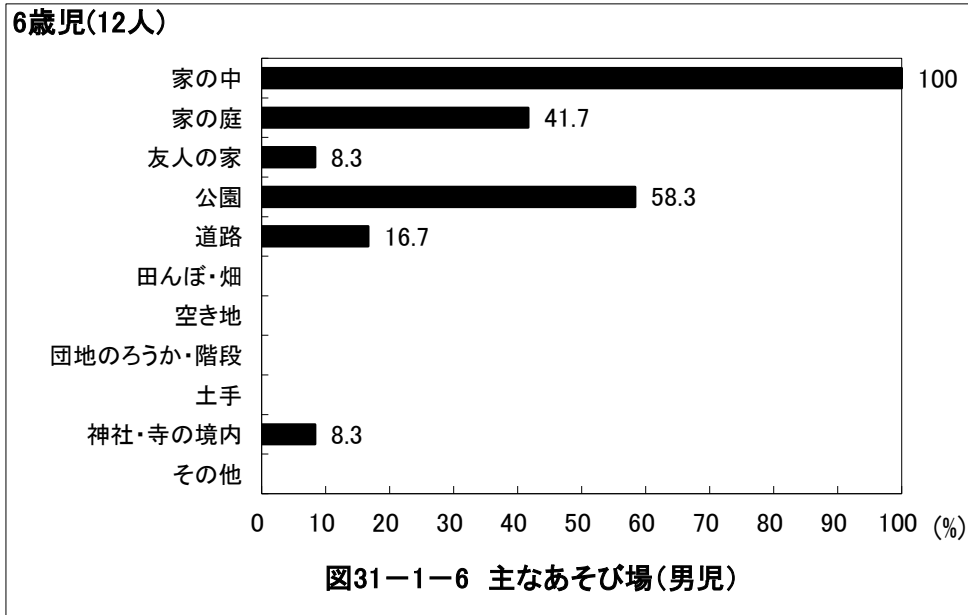

京都府八幡市 保育所(園)

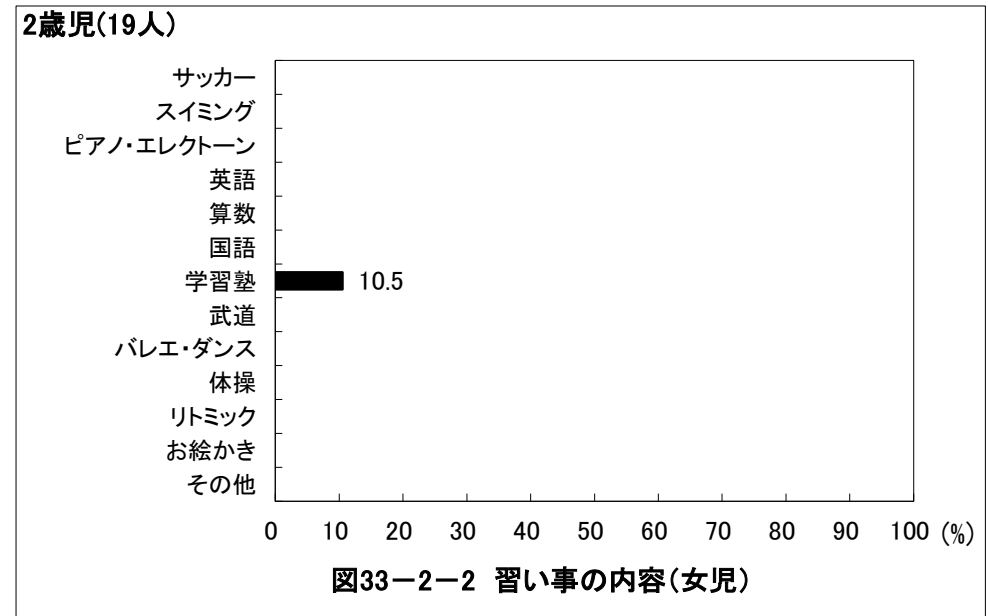
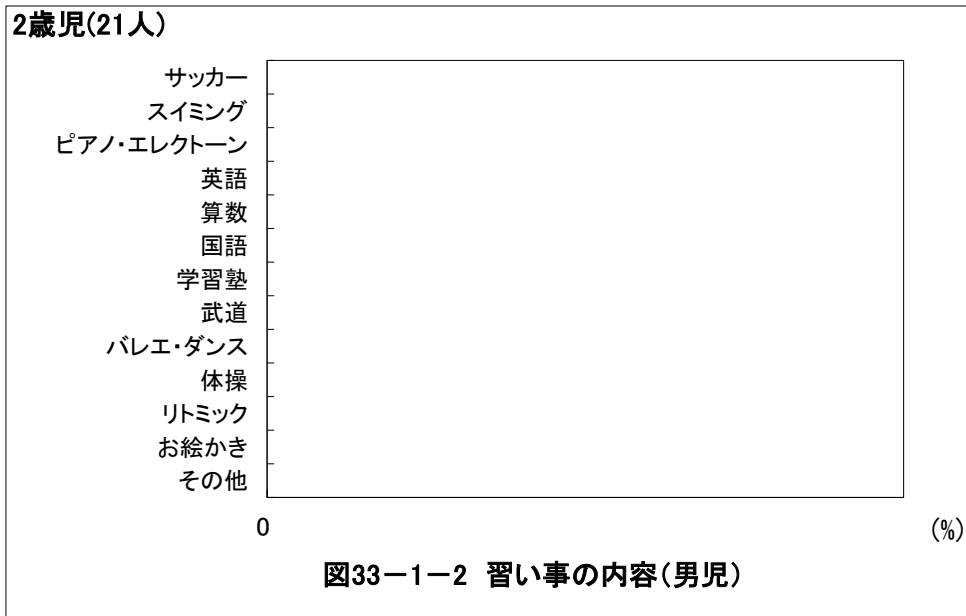
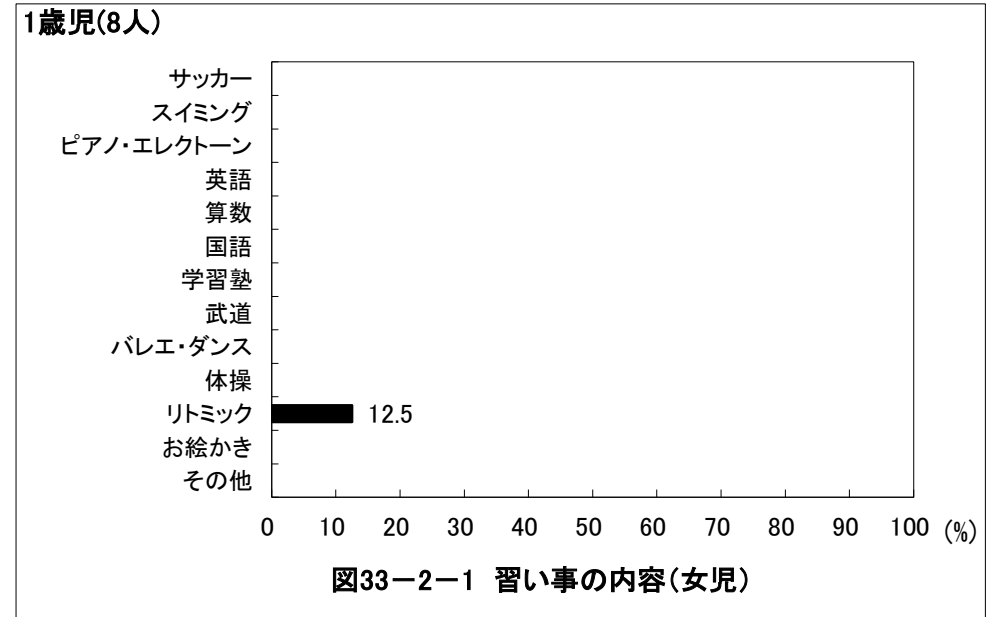
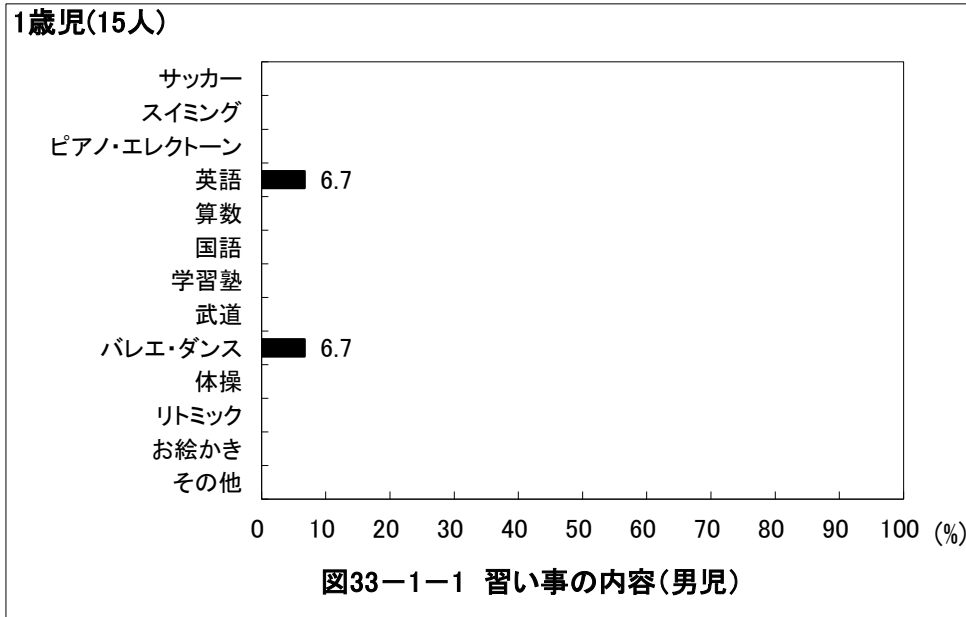

京都府八幡市 保育所(園)

3歳児(15人)



図33-1-3 習い事の内容(男児)

3歳児(12人)

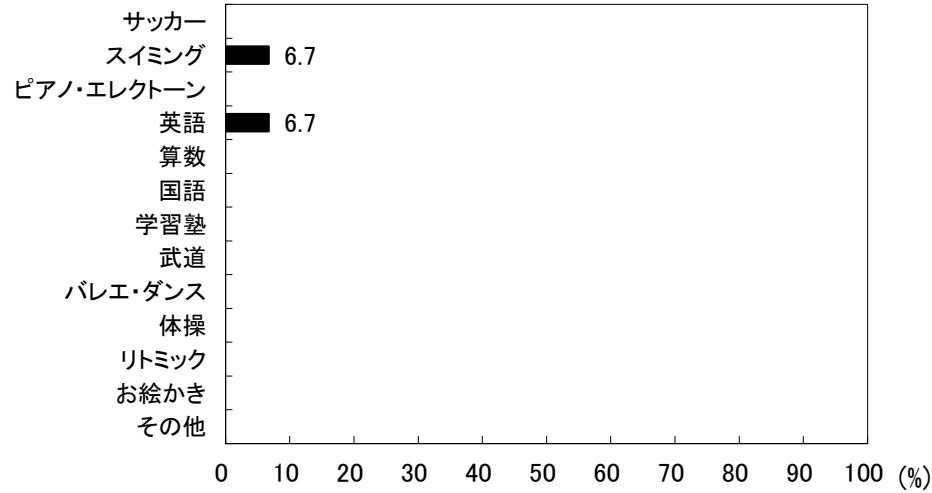

図33-2-3 習い事の内容(女児)

4歳児(31人)

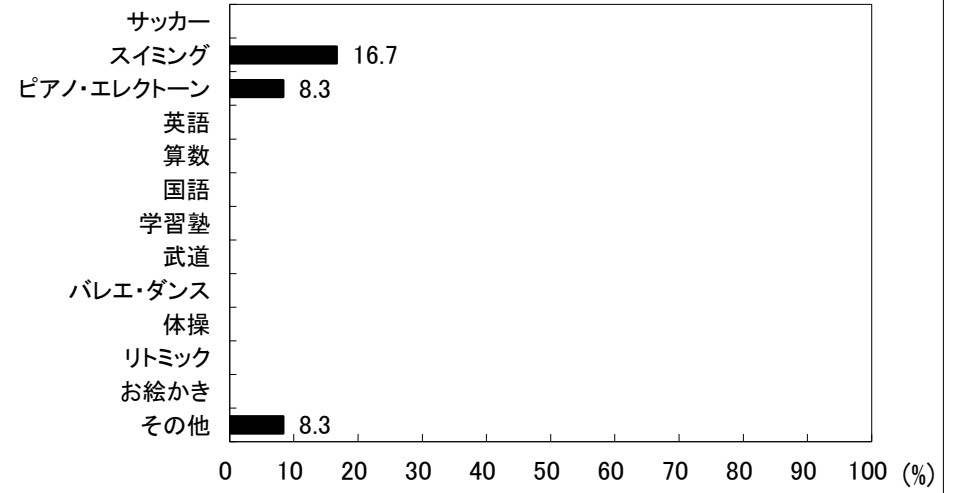

図33-1-4 習い事の内容(男児)

4歳児(26人)

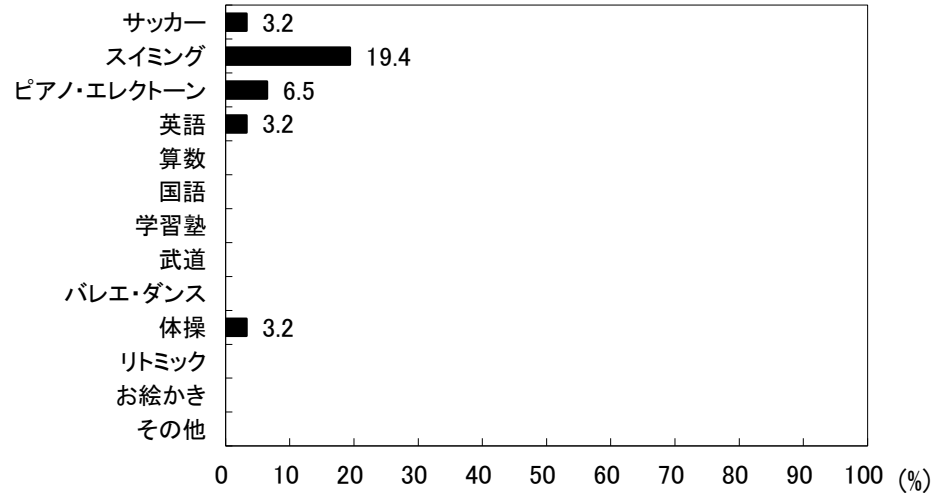

図33-2-4 習い事の内容(女児)

京都府八幡市 保育所(園)



京都府八幡市 保育所(園)

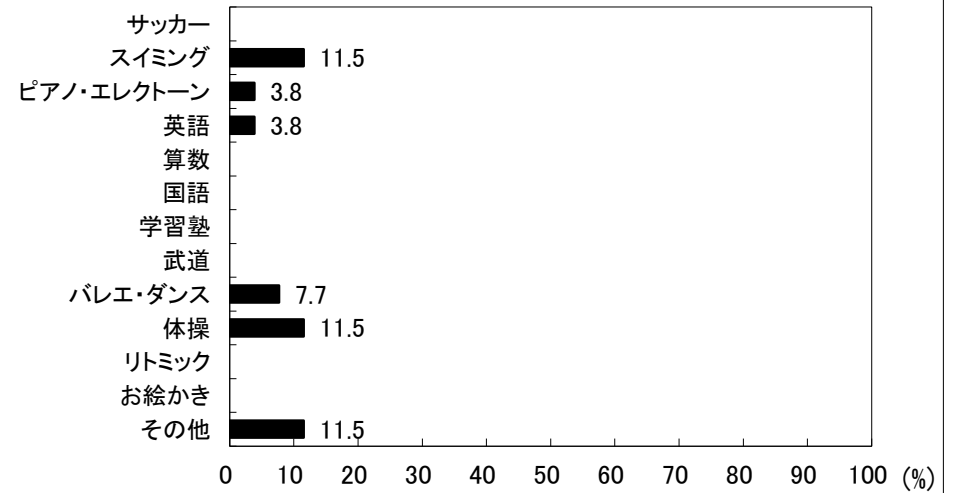
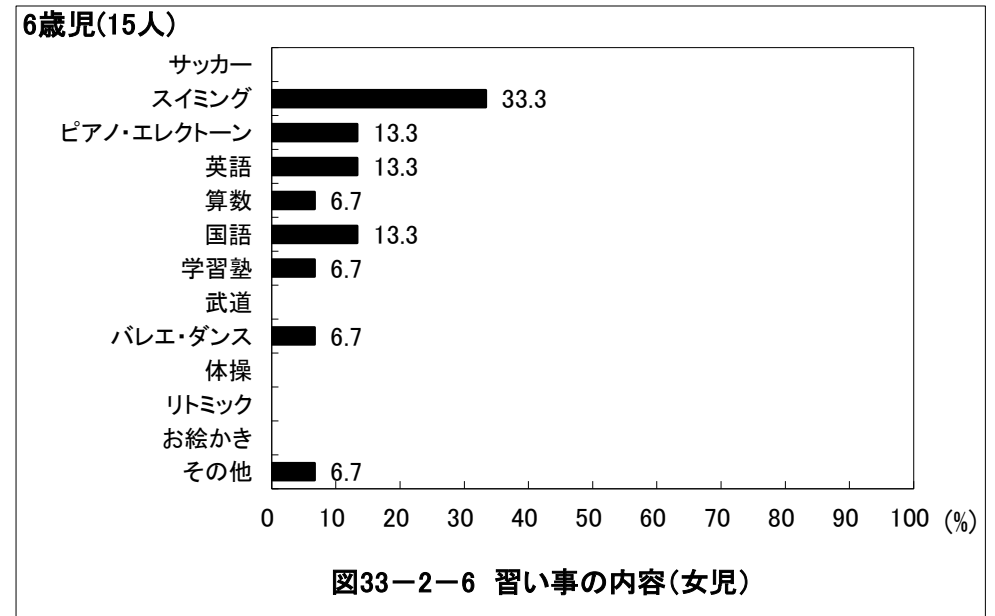
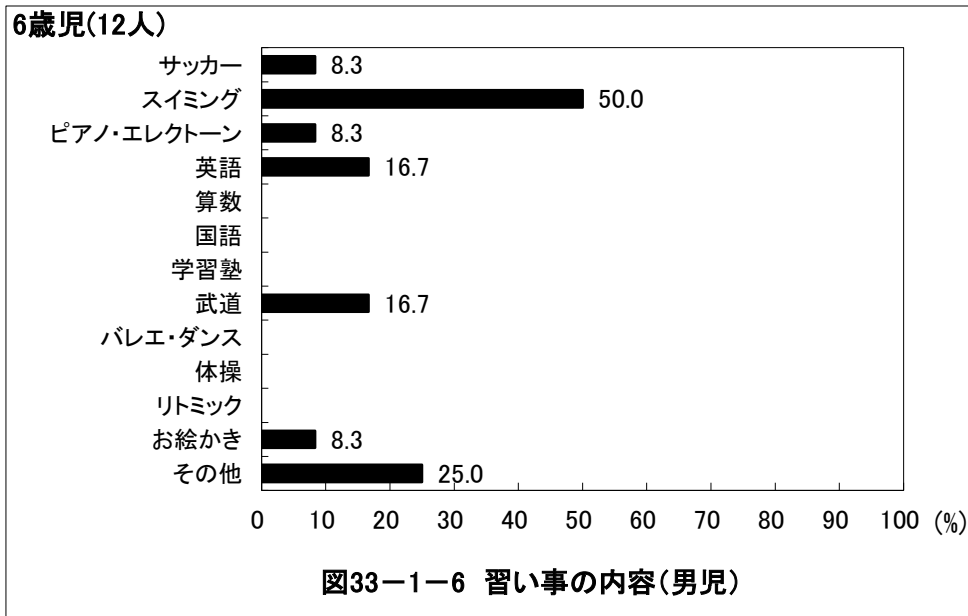
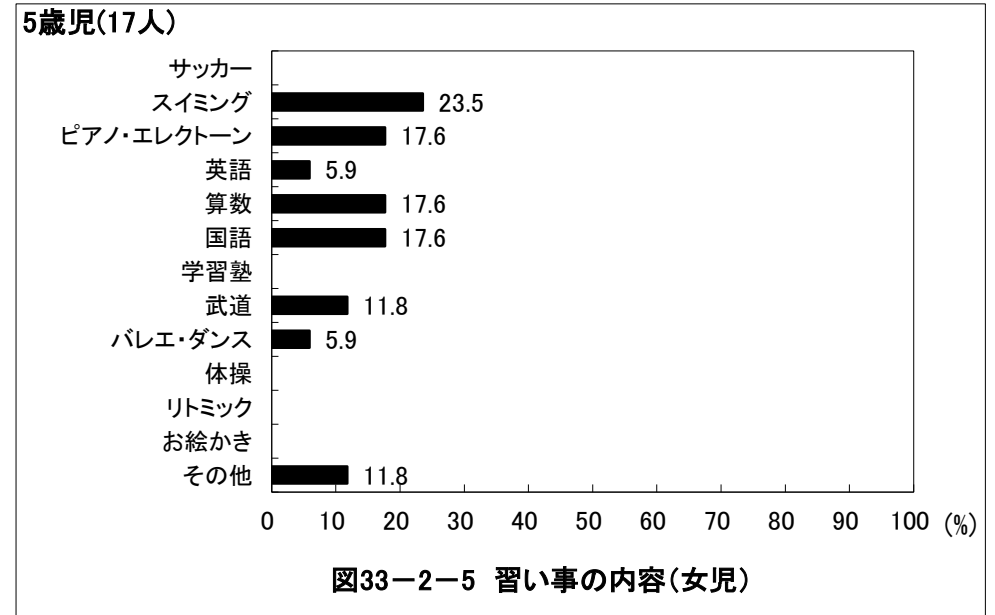
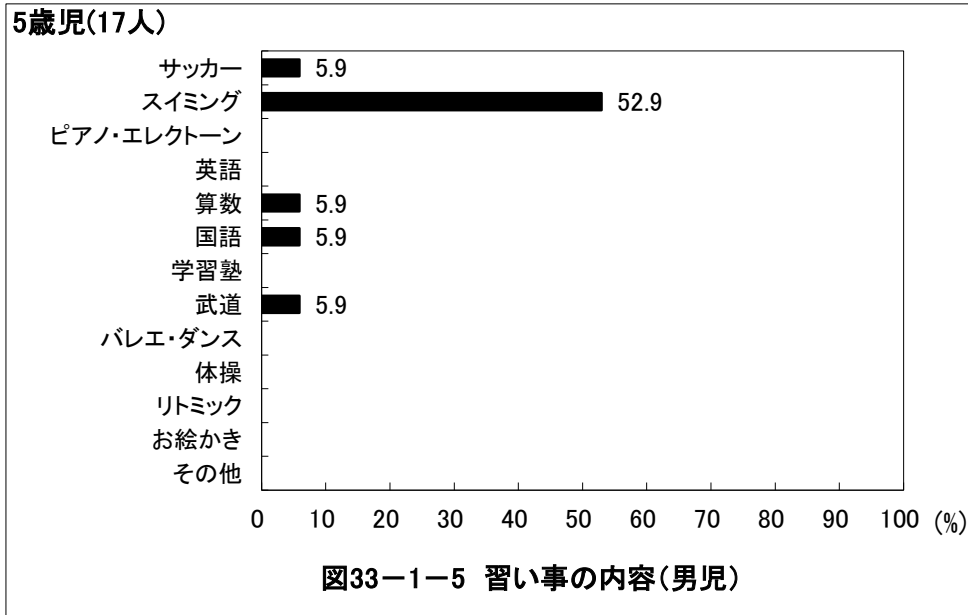
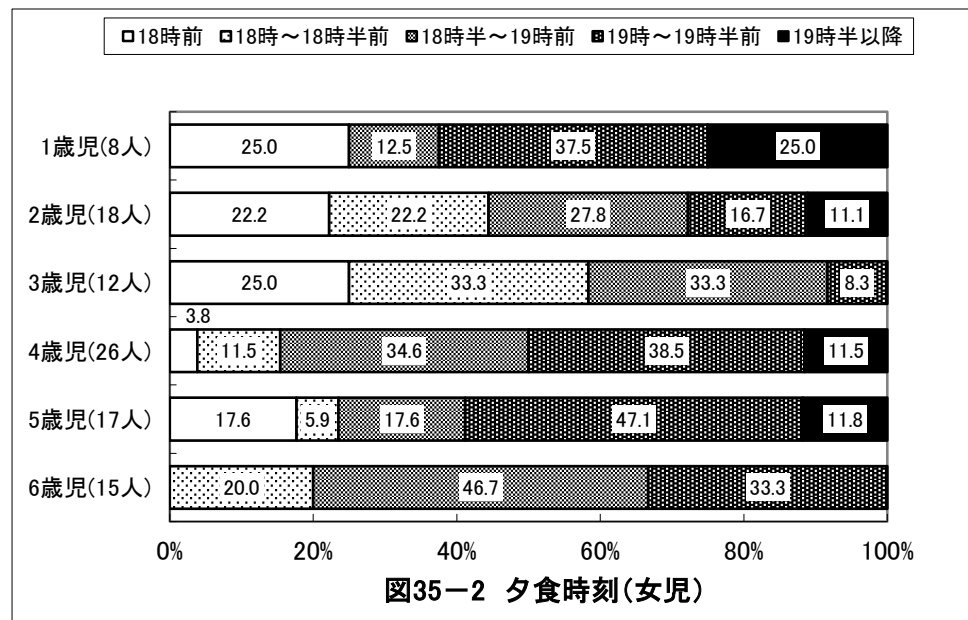
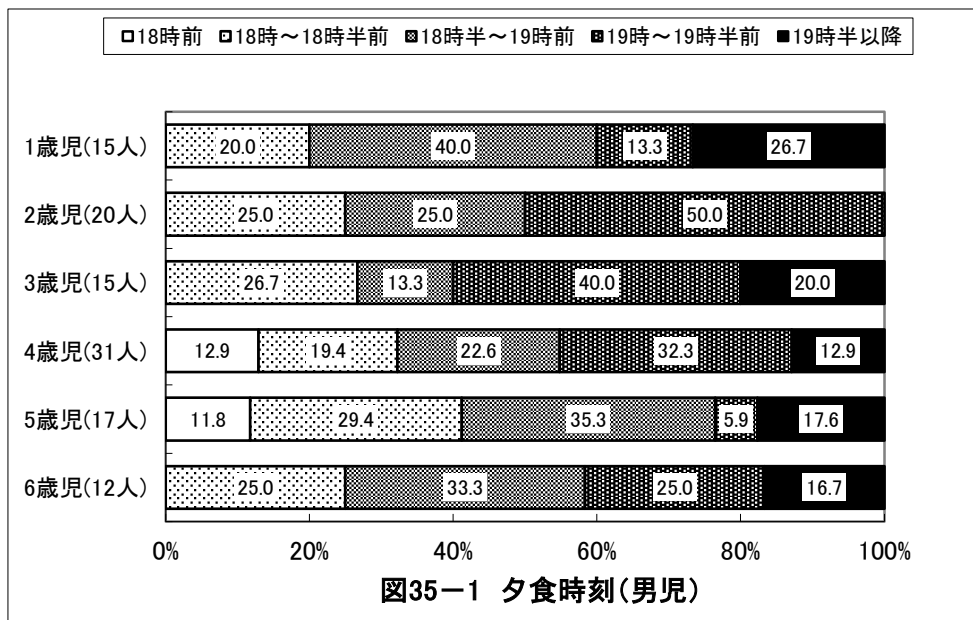
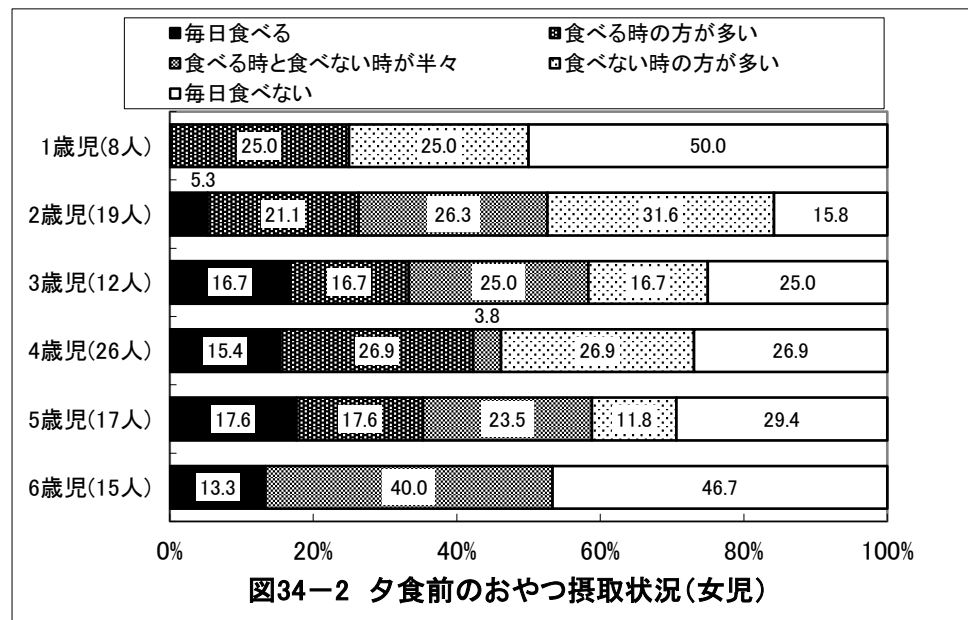
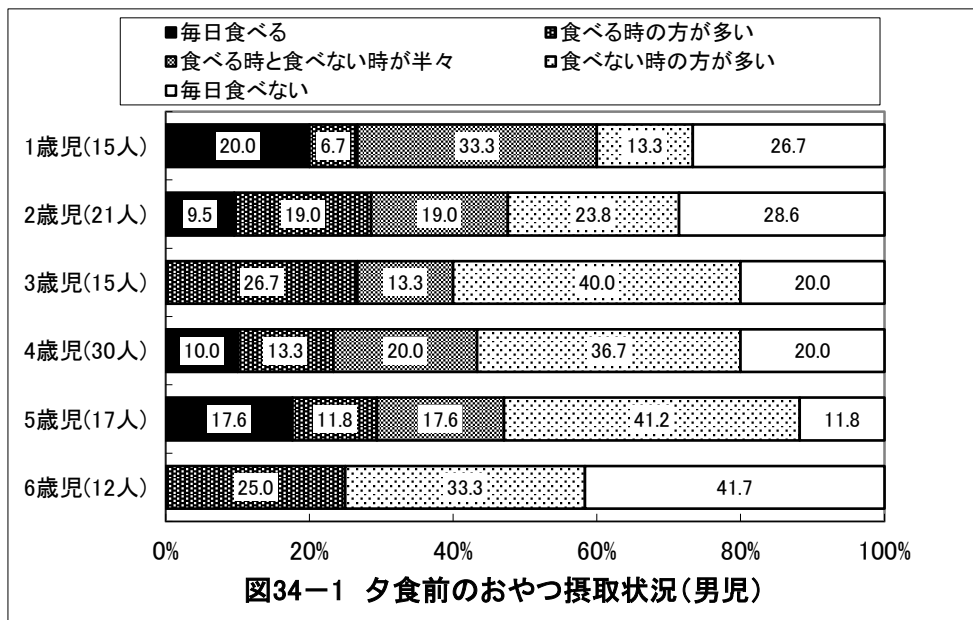

京都府八幡市 保育所(園)

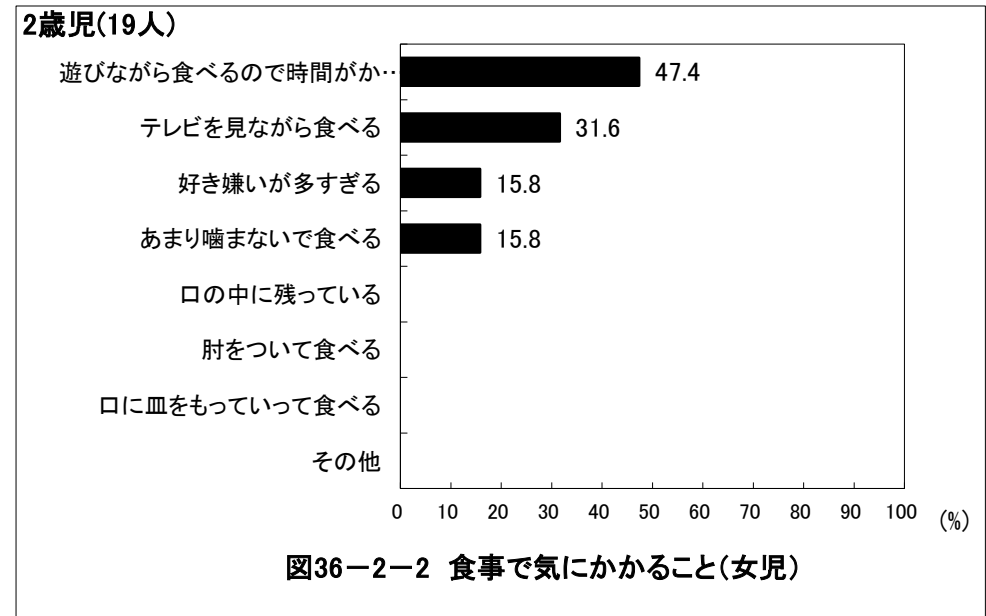
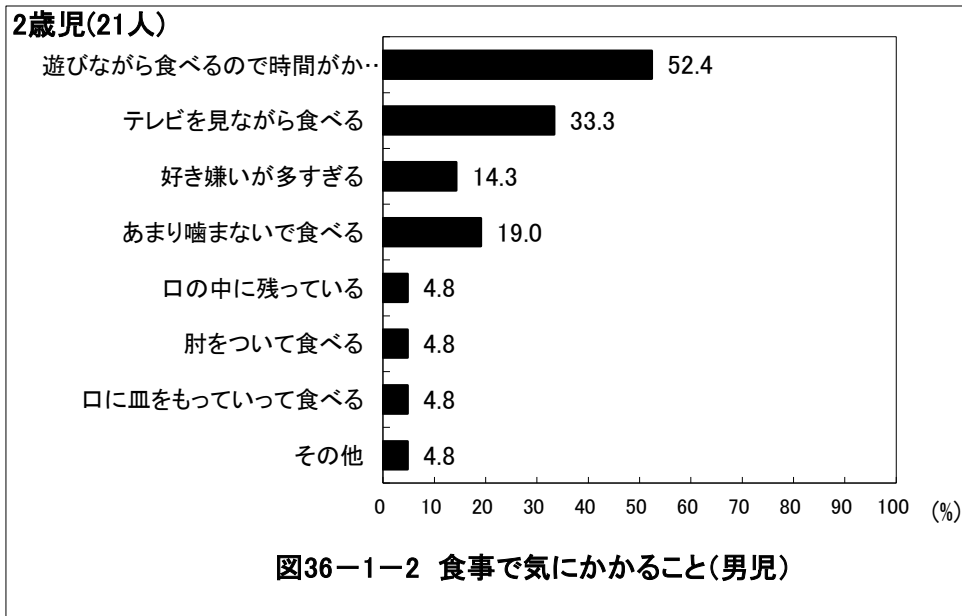
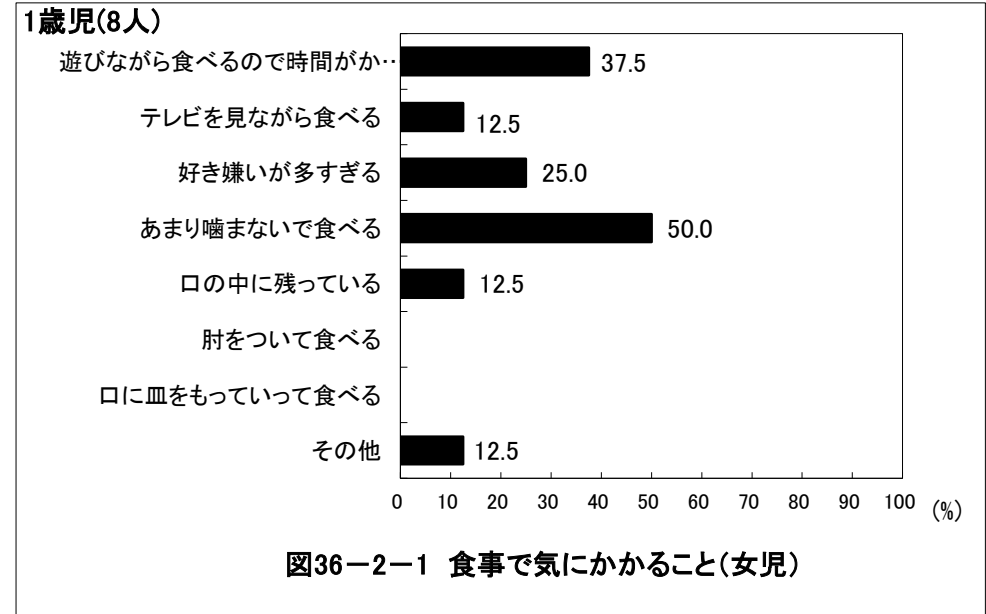
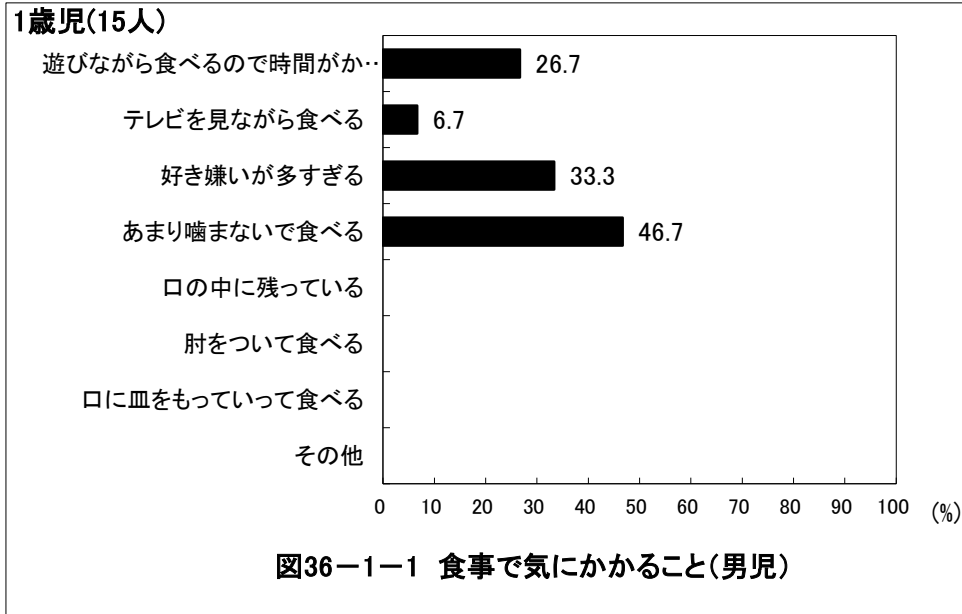

京都府八幡市 保育所(園)

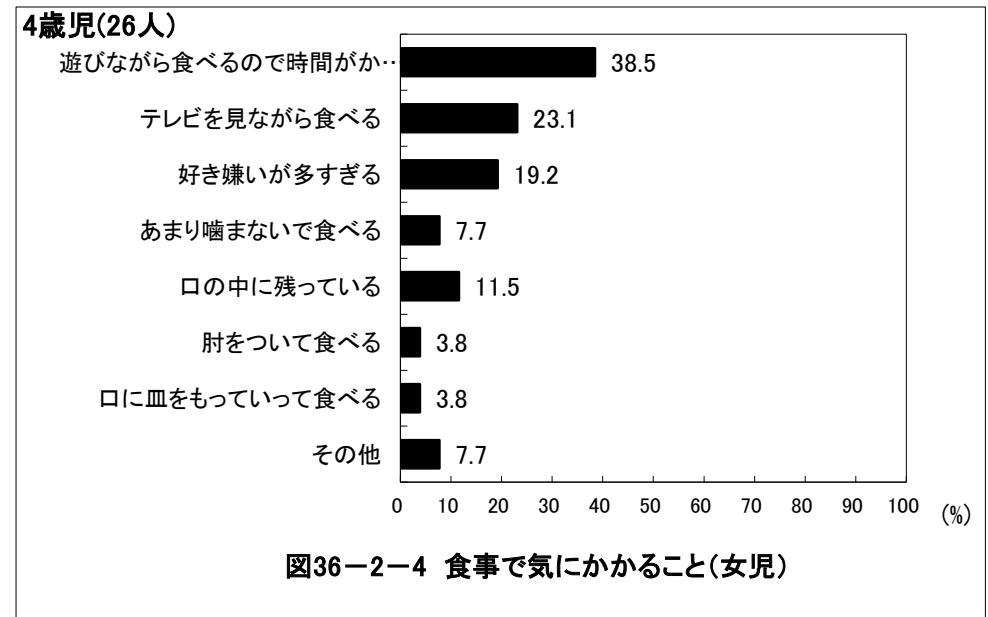
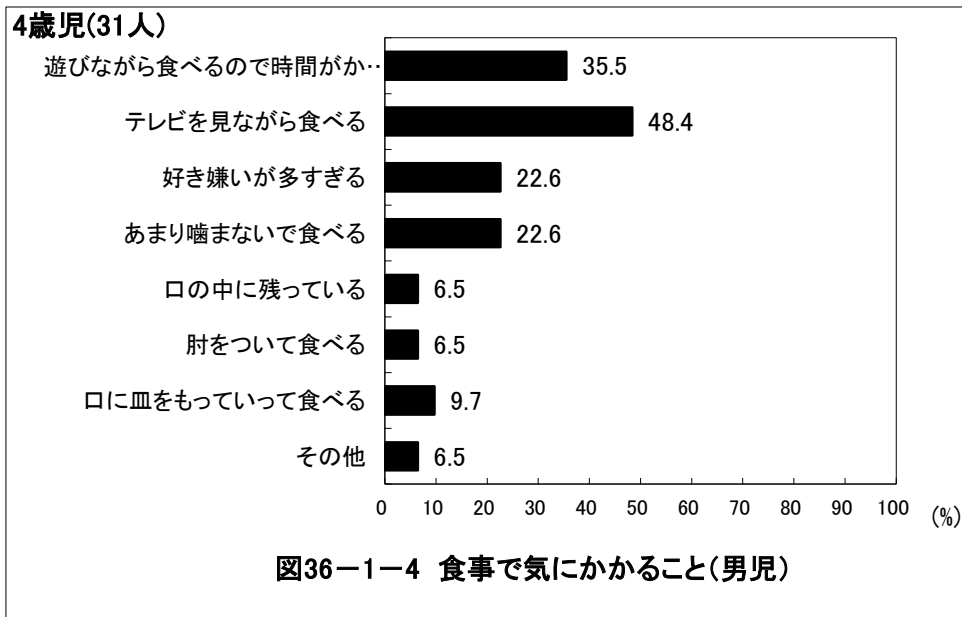
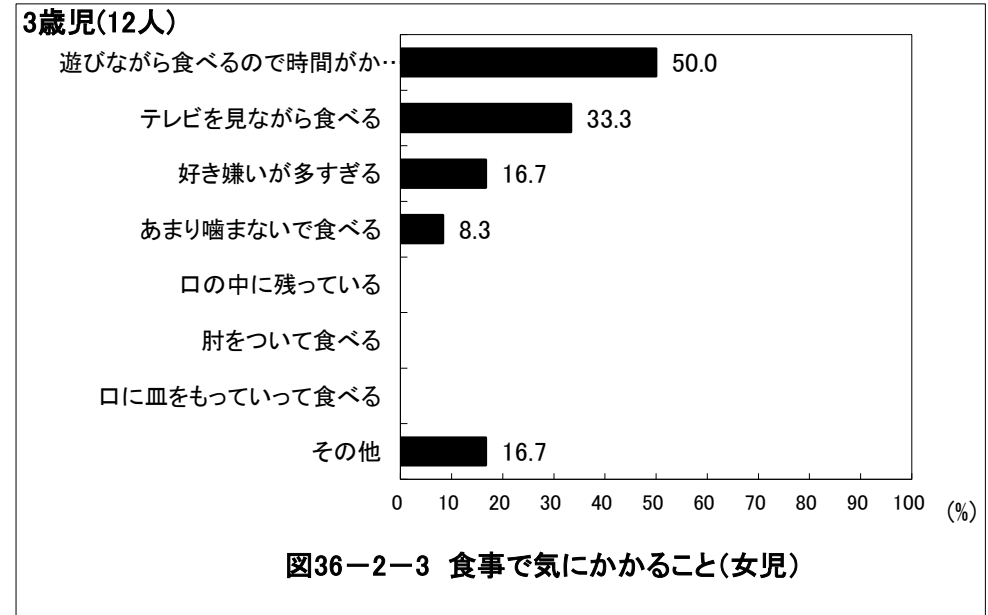
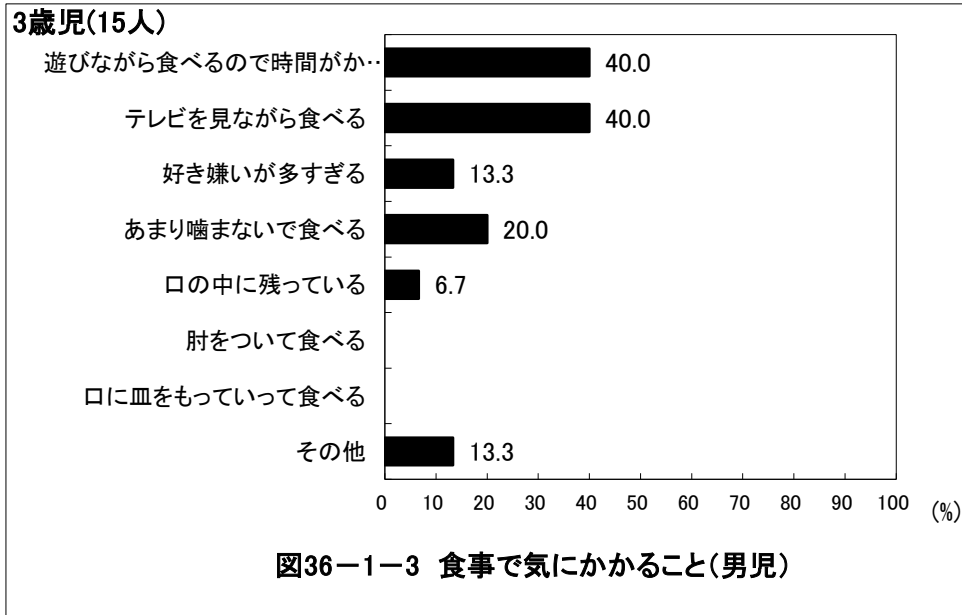

京都府八幡市 保育所(園)

5歳児(17人)



図36-1-5 食事で気にかかること(男児)

5歳児(17人)

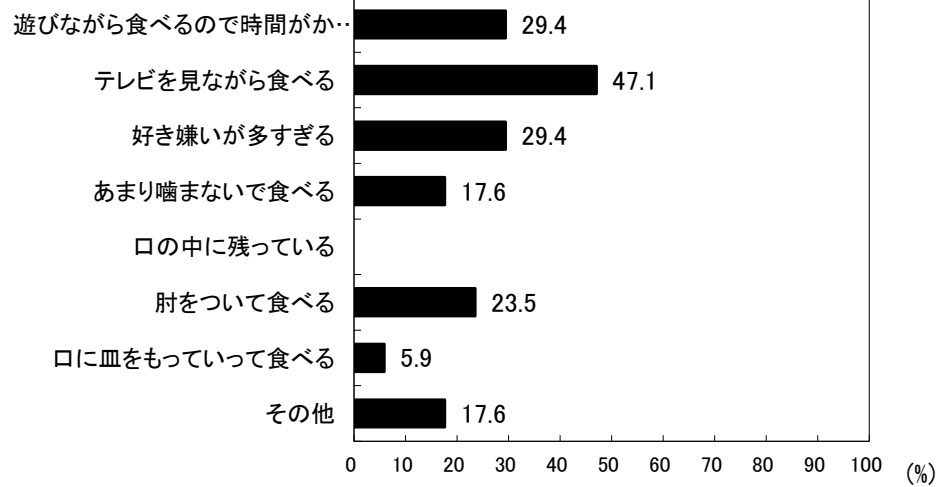

図36-2-5 食事で気にかかること(女児)

6歳児(12人)

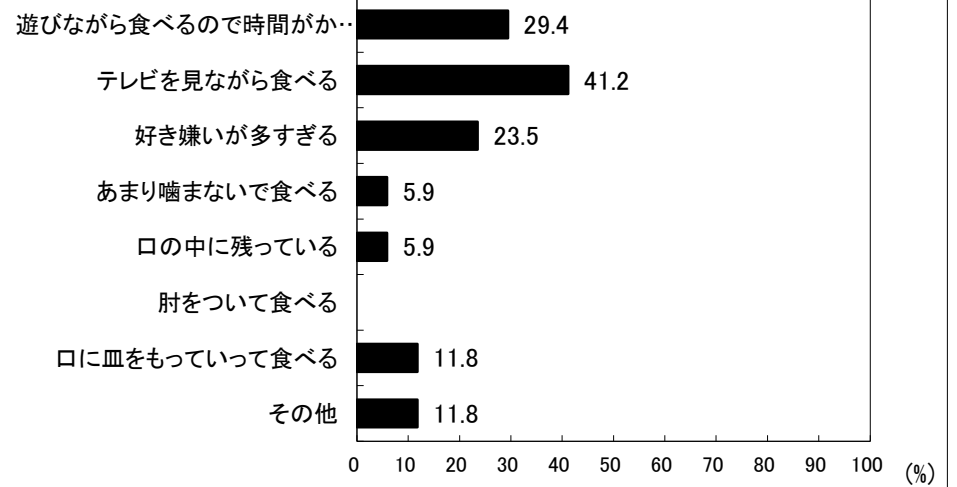

図36-1-6 食事で気にかかること(男児)

6歳児(15人)

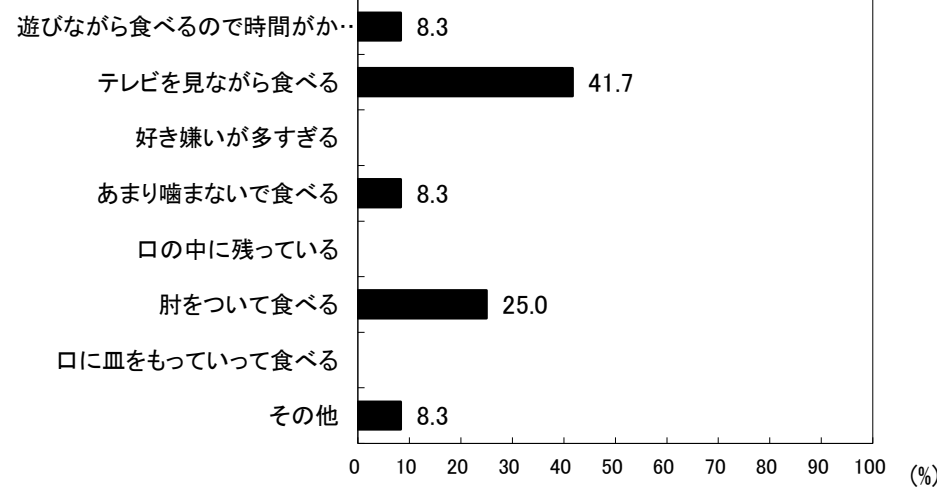

図36-2-6 食事で気にかかること(女児)

京都府八幡市 保育所(園)



京都府八幡市 保育所(園)

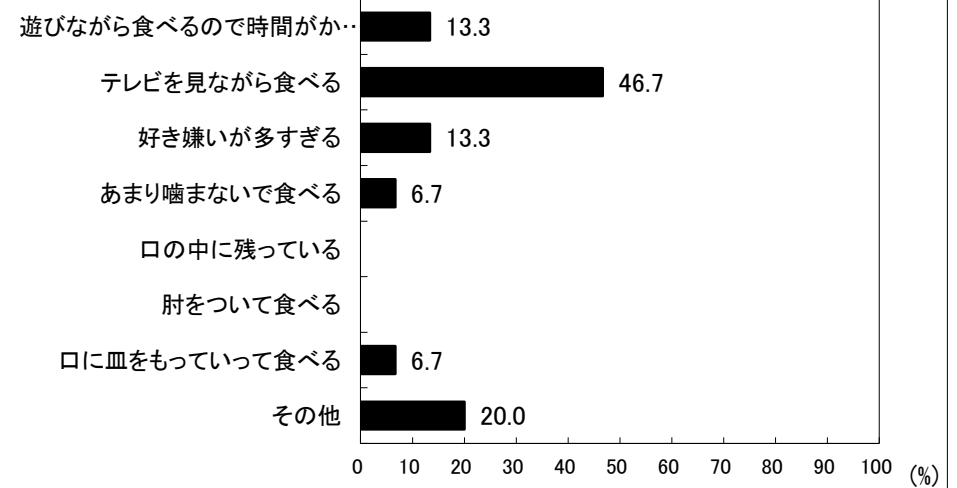
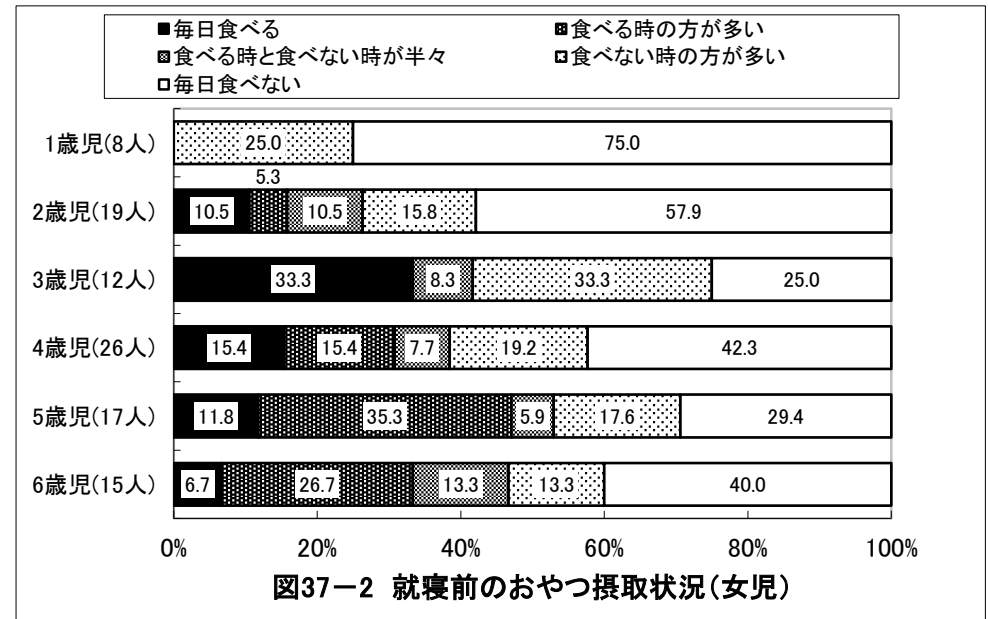
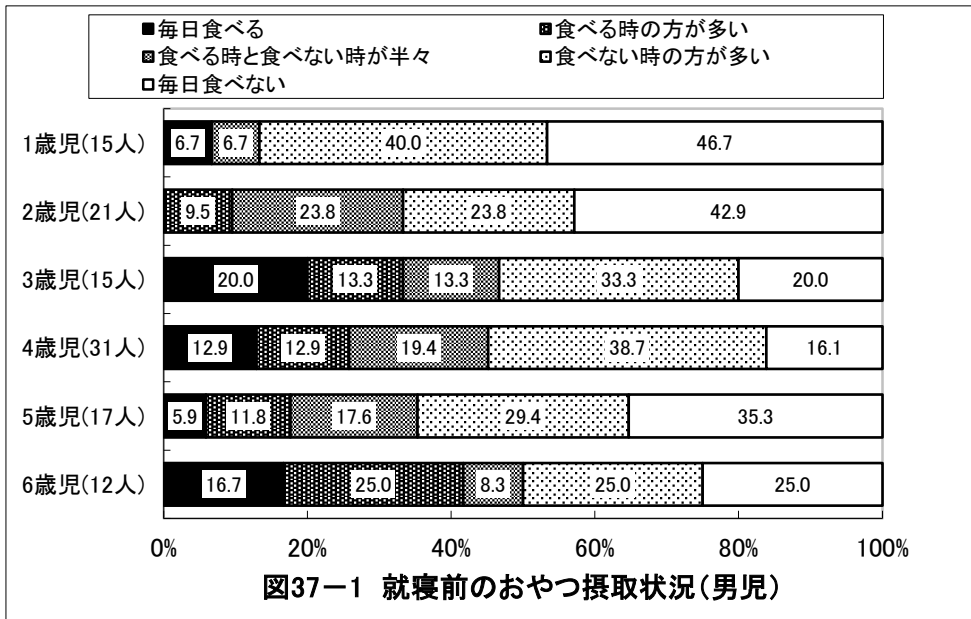

図38-1-1 夜10時以降の活動(男児)



図38-2-1 夜10時以降の活動(女児)

京都府八幡市 保育所(園)

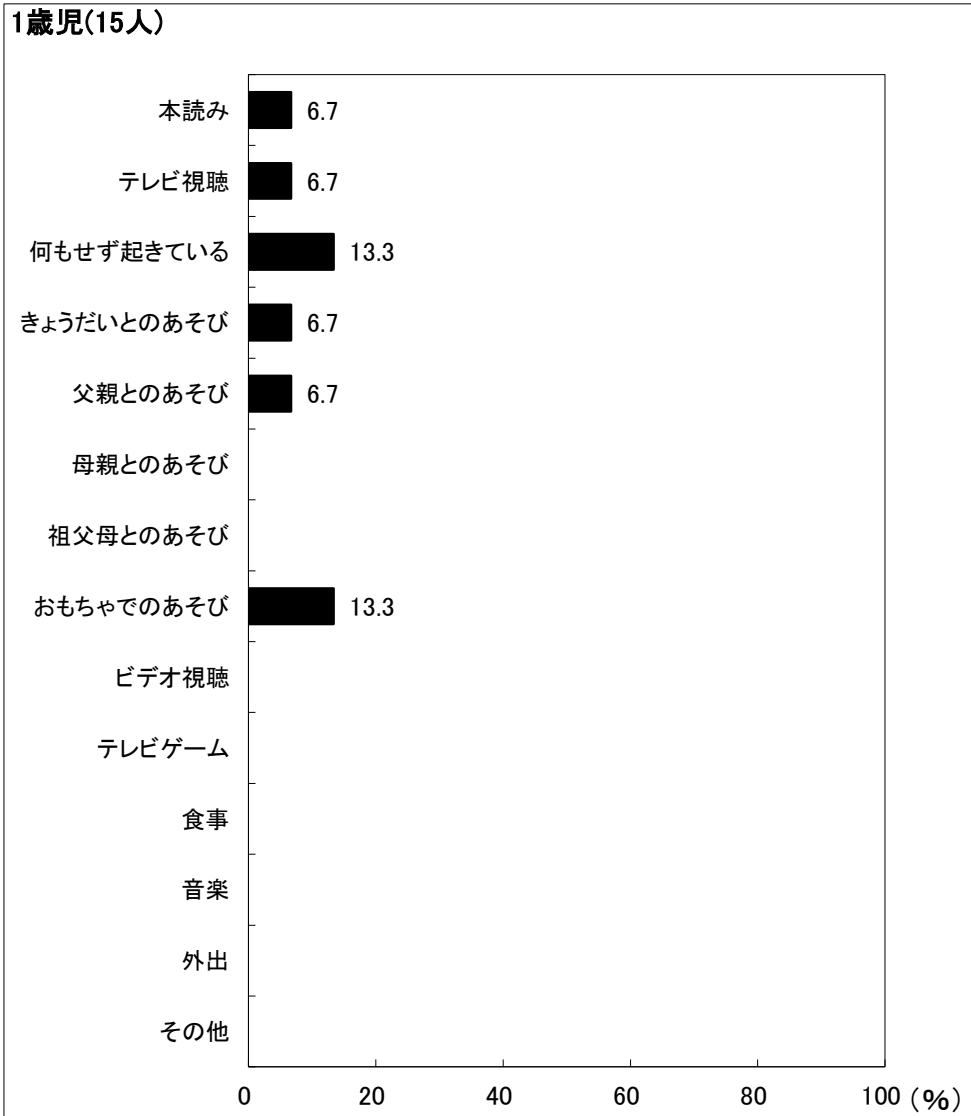
2歳児(21人)

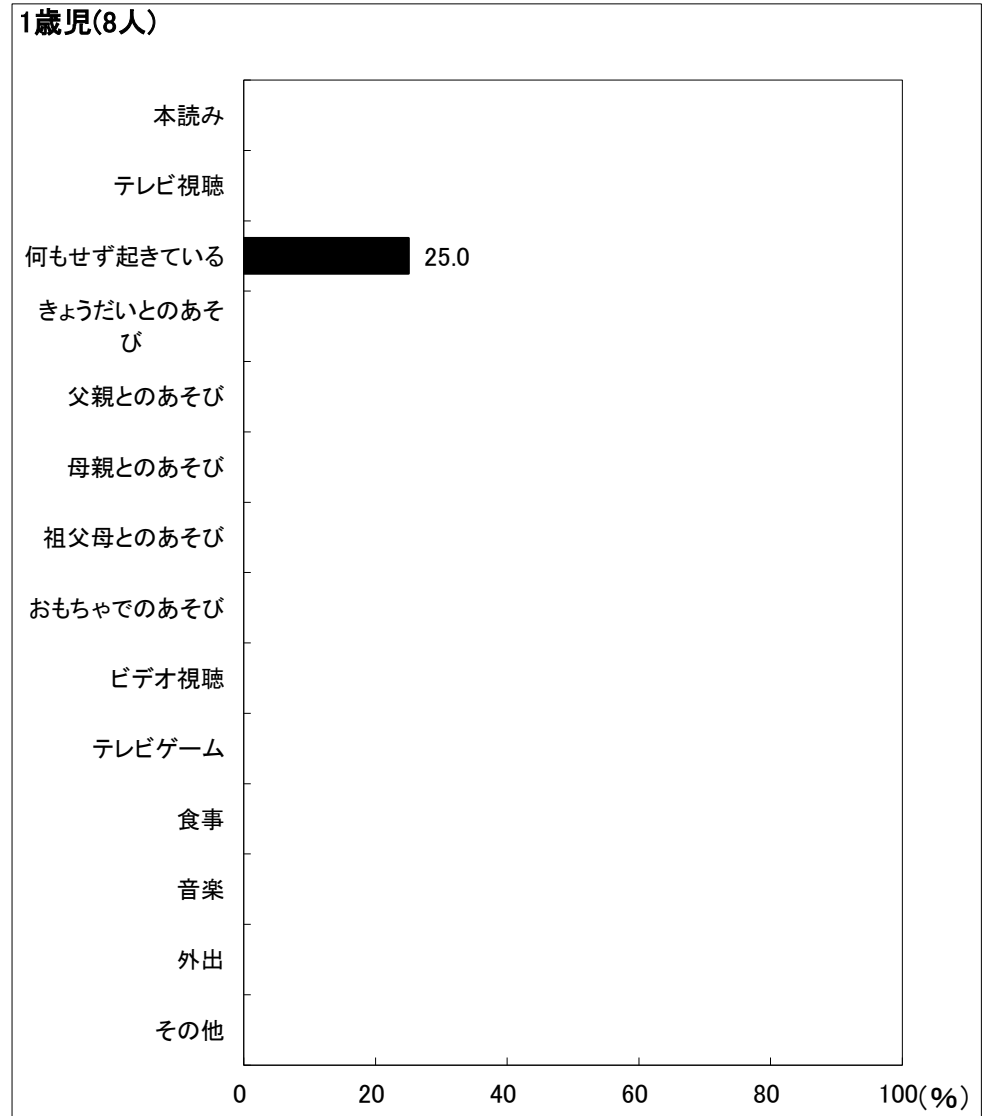

図38-1-2 夜10時以降の活動(男児)

2歳児(19人)

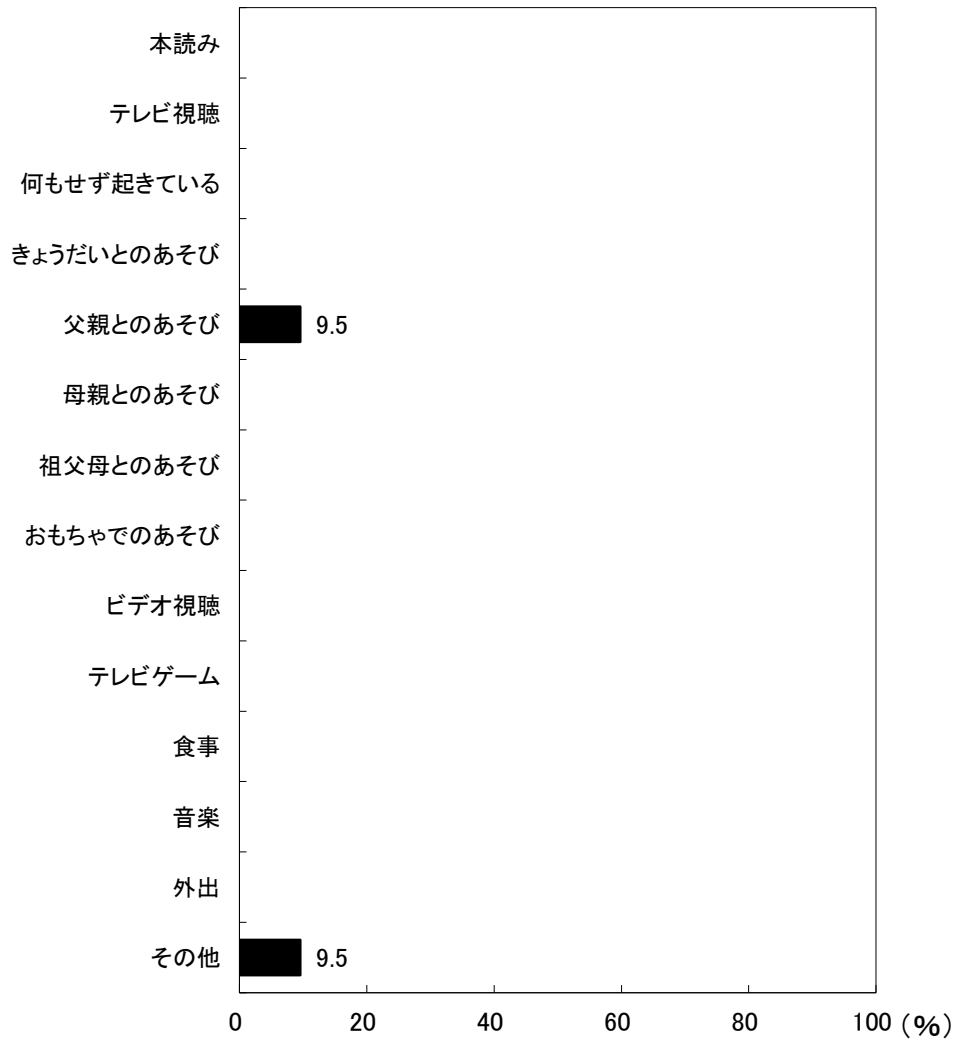

図38-2-2 夜10時以降の活動(女児)

京都府八幡市 保育所(園)

3歳児(15人)

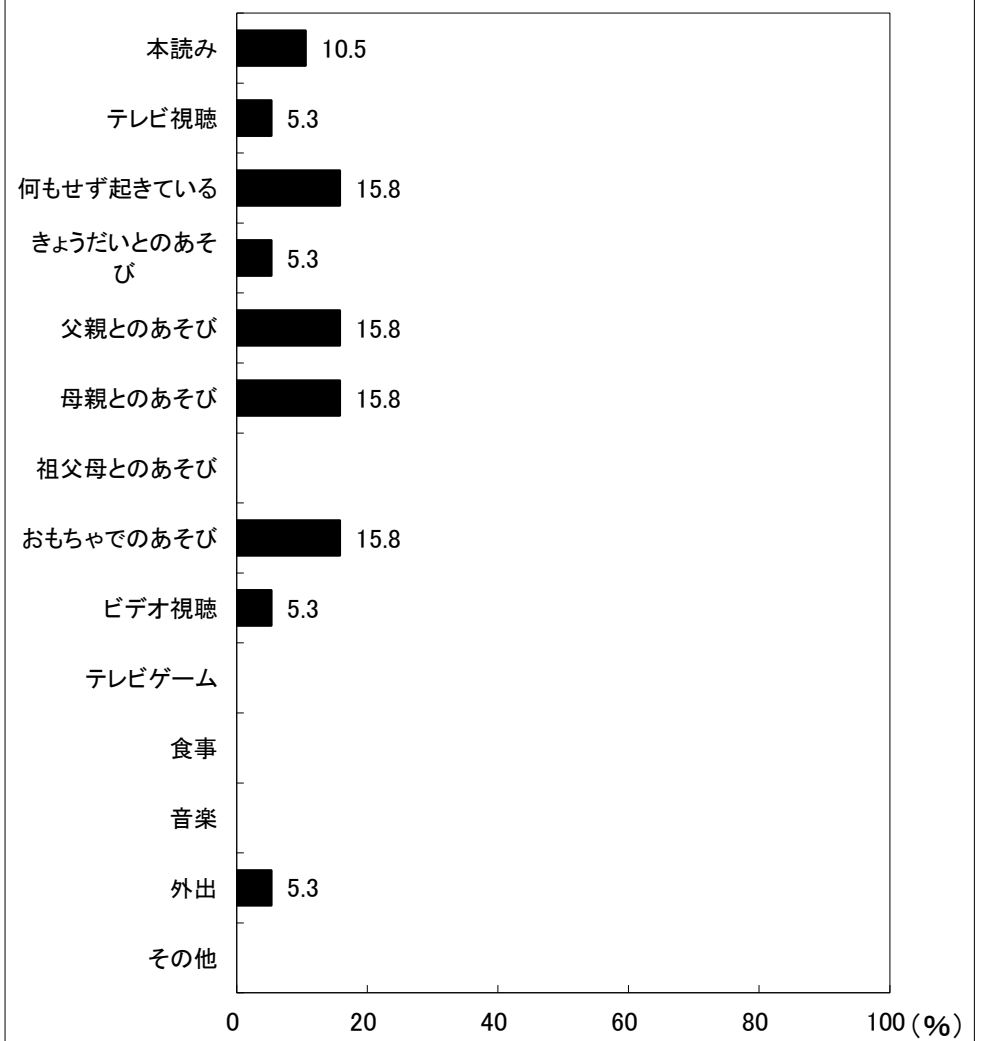

図38-1-3 夜10時以降の活動(男児)

3歳児(12人)

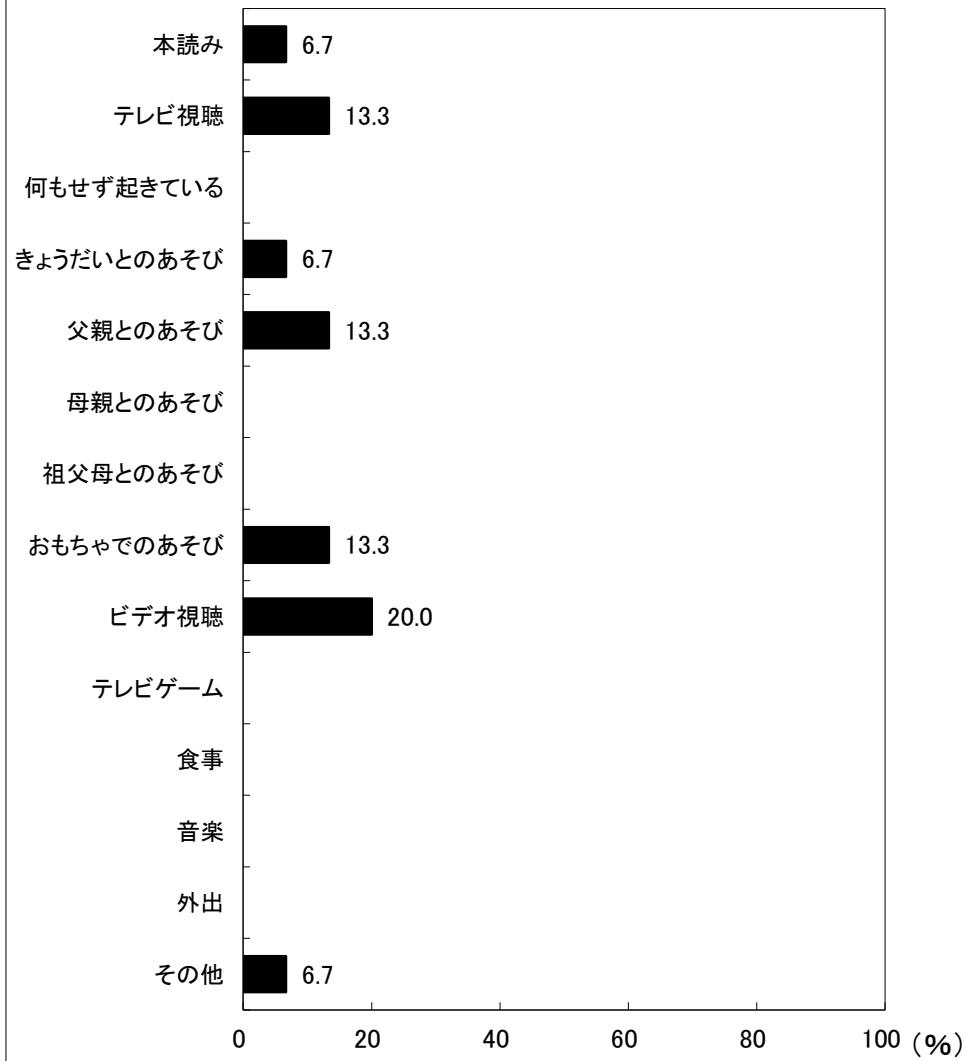

図38-2-3 夜10時以降の活動(女児)

京都府八幡市 保育所(園)

4歳児(31人)

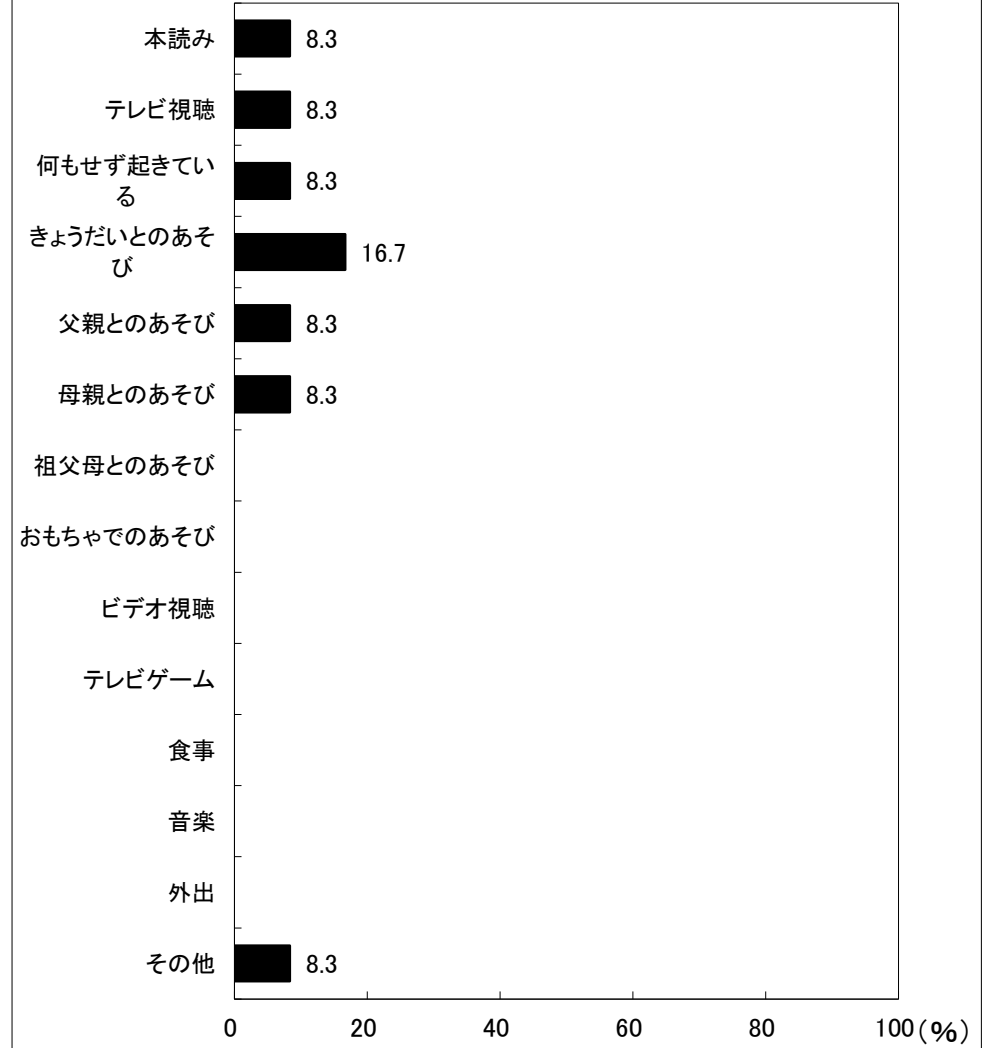

図38-1-4 夜10時以降の活動(男児)

4歳児(26人)

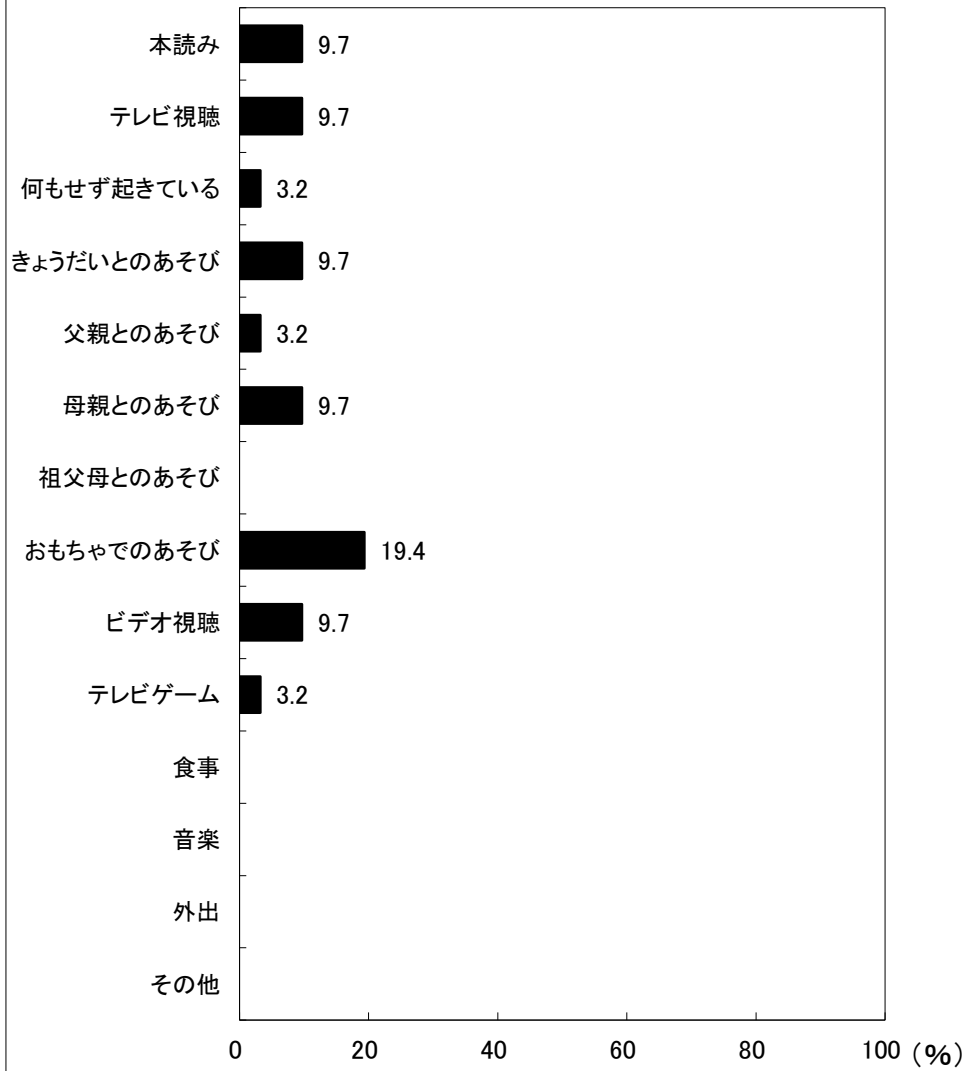

図38-2-4 夜10時以降の活動(女児)

京都府八幡市 保育所(園)

5歳児(17人)

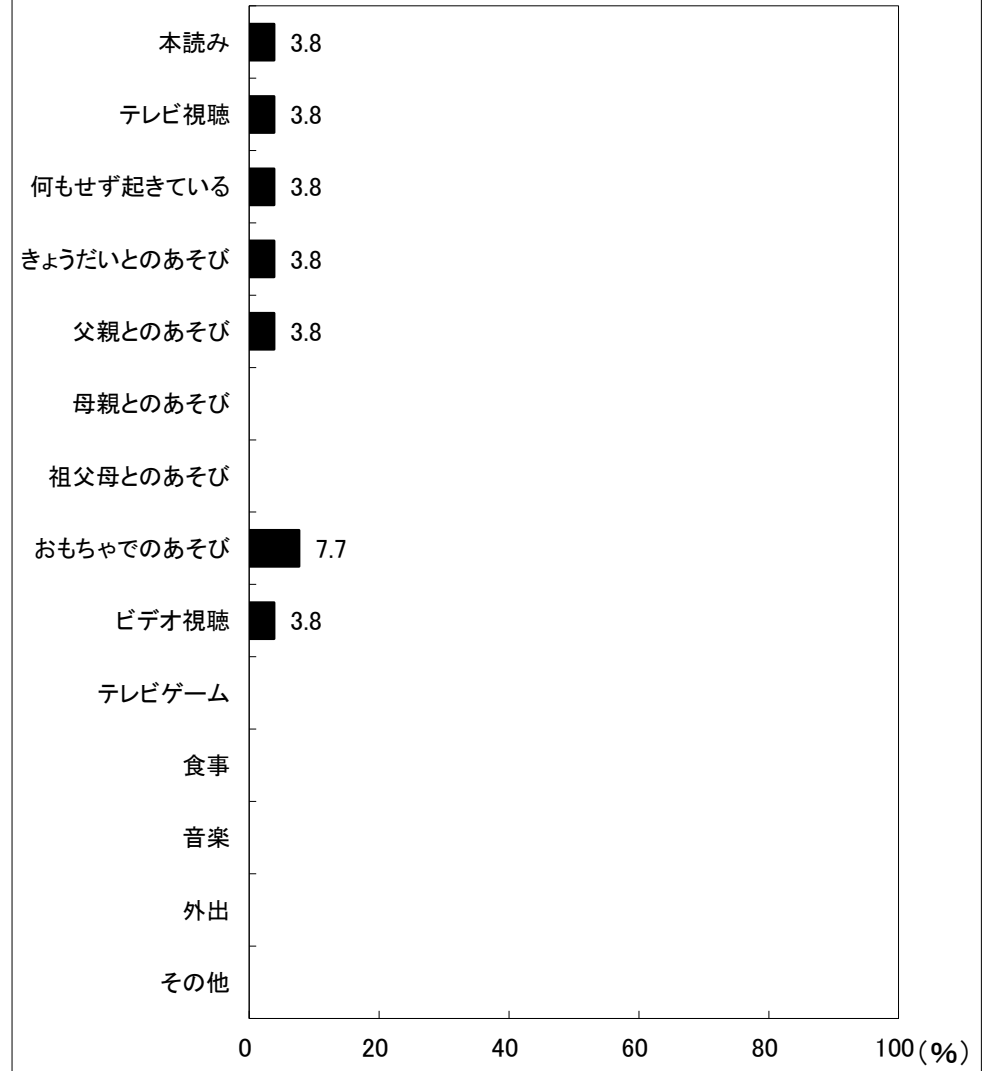

図38-1-5 夜10時以降の活動(男児)

5歳児(17人)

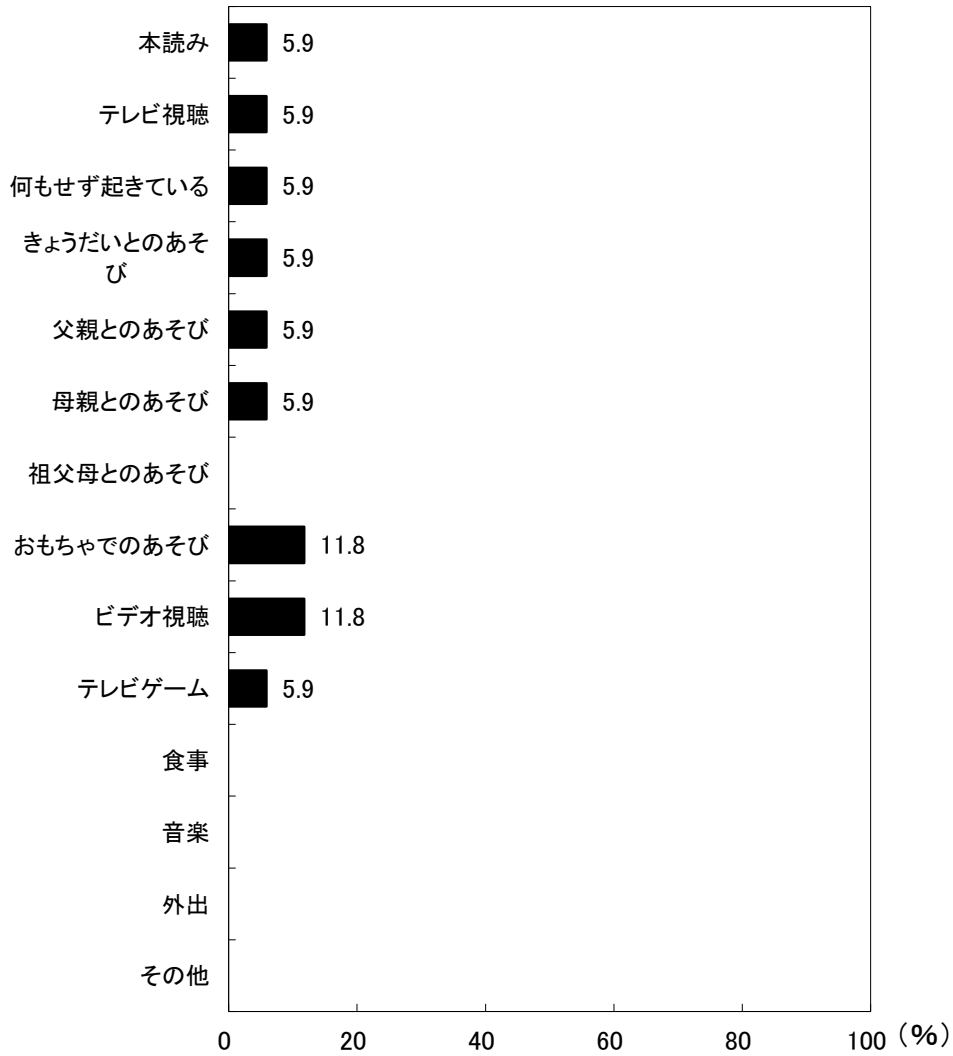

図38-2-5 夜10時以降の活動(女児)

京都府八幡市 保育所(園)

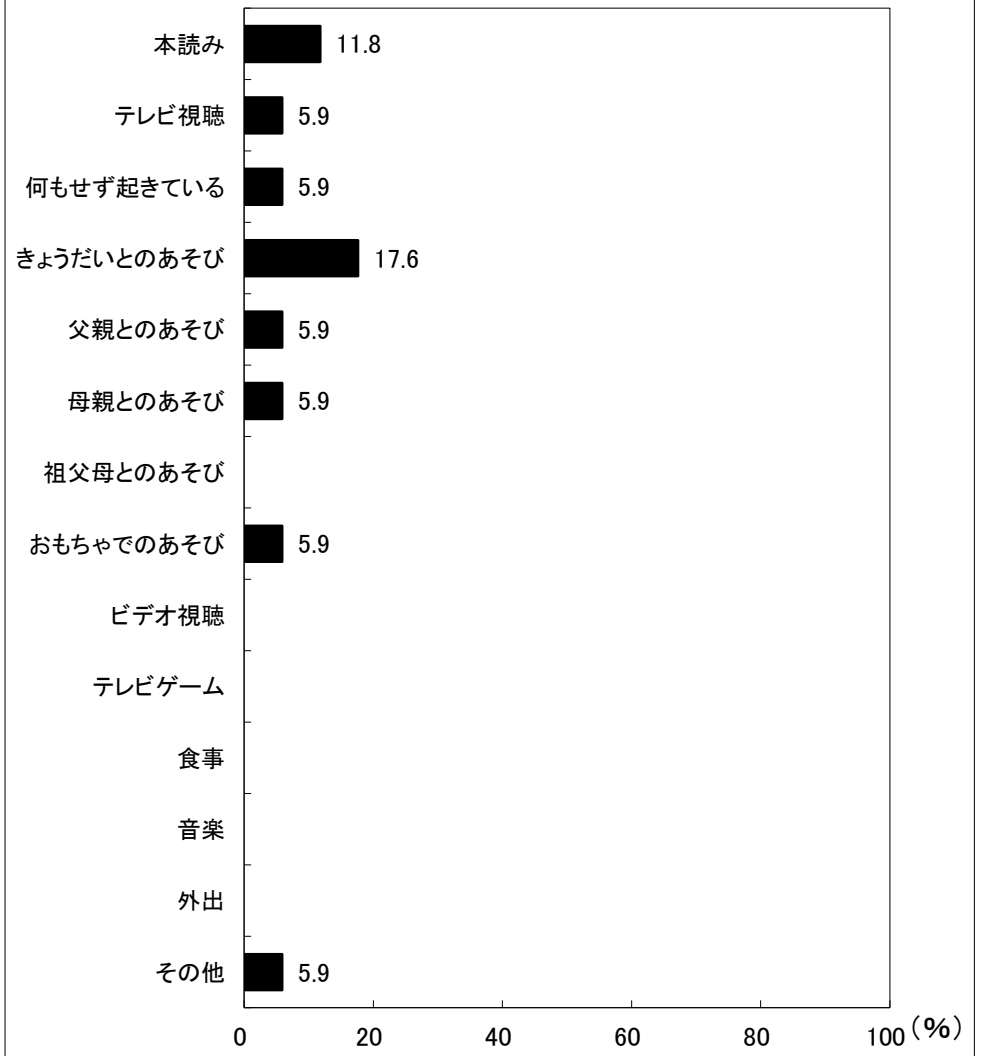