

京都府船井郡 保育所(園) 様

平成29年10月 健康生活調査とりまとめ

平成30年2月報告

京都府船井郡 保育所(園)

表1-1 生活活動の時間・内容および人数(男児)

対象 項目	1歳児(13人)		2歳児(19人)		3歳児(17人)		4歳児(30人)		5歳児(28人)		6歳児(10人)	
	平均値	標準偏差	平均値	標準偏差	平均値	標準偏差	平均値	標準偏差	平均値	標準偏差	平均値	標準偏差
就寝時刻	21時03分	33分	21時07分	25分	21時16分	29分	21時23分	28分	21時18分	38分	21時31分	43分
睡眠時間	9時間40分	31分	9時間32分	22分	9時間34分	32分	9時間36分	32分	9時間22分	38分	9時間17分	34分
起床時刻	6時44分	28分	6時39分	18分	6時51分	34分	6時59分	35分	6時40分	31分	6時48分	30分
朝食時刻	7時09分	30分	6時59分	16分	7時16分	29分	7時20分	32分	7時10分	23分	7時10分	27分
排便時刻	9時56分	276分	13時11分	336分	13時11分	309分	13時37分	323分	11時22分	302分	9時33分	179分
登園時刻	8時06分	20分	8時02分	23分	8時23分	21分	8時17分	22分	8時19分	19分	8時23分	20分
通園時間	8分	4分	8分	5分	9分	4分	9分	5分	7分	3分	7分	3分
あそび時間	2時間34分	69分	2時間18分	78分	2時間56分	96分	2時間47分	98分	2時間27分	70分	2時間46分	107分
うち、外あそび時間	33分	29分	31分	33分	26分	23分	40分	52分	52分	91分	30分	35分
TV・ビデオ視聴時間	56分	40分	1時間3分	51分	1時間44分	61分	1時間33分	60分	1時間19分	50分	1時間56分	66分
遊ぶ人数(人)	1.5	0.7	2.3	0.6	2.1	1.2	2.2	0.8	2.2	0.7	2.7	0.9
夕食時刻	18時35分	39分	18時23分	29分	18時40分	27分	18時34分	36分	18時33分	34分	18時23分	55分

表1-2 生活活動の時間・内容および人数(女児)

対象 項目	1歳児(11人)		2歳児(25人)		3歳児(15人)		4歳児(25人)		5歳児(24人)		6歳児(18人)	
	平均値	標準偏差	平均値	標準偏差	平均値	標準偏差	平均値	標準偏差	平均値	標準偏差	平均値	標準偏差
就寝時刻	20時56分	33分	21時20分	32分	21時30分	32分	21時17分	38分	21時26分	42分	21時20分	41分
睡眠時間	9時間40分	37分	9時間29分	34分	9時間26分	21分	9時間31分	32分	9時間26分	34分	9時間35分	38分
起床時刻	6時36分	26分	6時49分	28分	6時56分	32分	6時49分	31分	6時52分	26分	6時56分	19分
朝食時刻	7時02分	18分	7時13分	30分	7時23分	31分	7時15分	24分	7時09分	25分	7時19分	19分
排便時刻	7時25分	28分	14時59分	323分	13時33分	341分	15時07分	304分	13時48分	355分	10時46分	313分
登園時刻	8時09分	20分	8時10分	24分	8時15分	24分	8時19分	19分	8時15分	19分	8時20分	20分
通園時間	13分	8分	8分	4分	7分	2分	8分	4分	9分	4分	7分	2分
あそび時間	2時間48分	86分	2時間42分	88分	2時間55分	63分	2時間54分	87分	2時間35分	84分	2時間21分	53分
うち、外あそび時間	27分	43分	33分	39分	26分	33分	31分	30分	45分	60分	37分	42分
TV・ビデオ視聴時間	47分	32分	1時間16分	59分	1時間44分	71分	1時間26分	66分	1時間23分	45分	1時間25分	46分
遊ぶ人数(人)	2.1	0.8	2.3	0.8	2.4	0.9	2.2	0.6	2.4	1.0	2.4	0.6
夕食時刻	18時32分	33分	18時29分	39分	18時32分	39分	18時44分	35分	18時40分	20分	18時37分	34分

京都府船井郡 保育所(園)

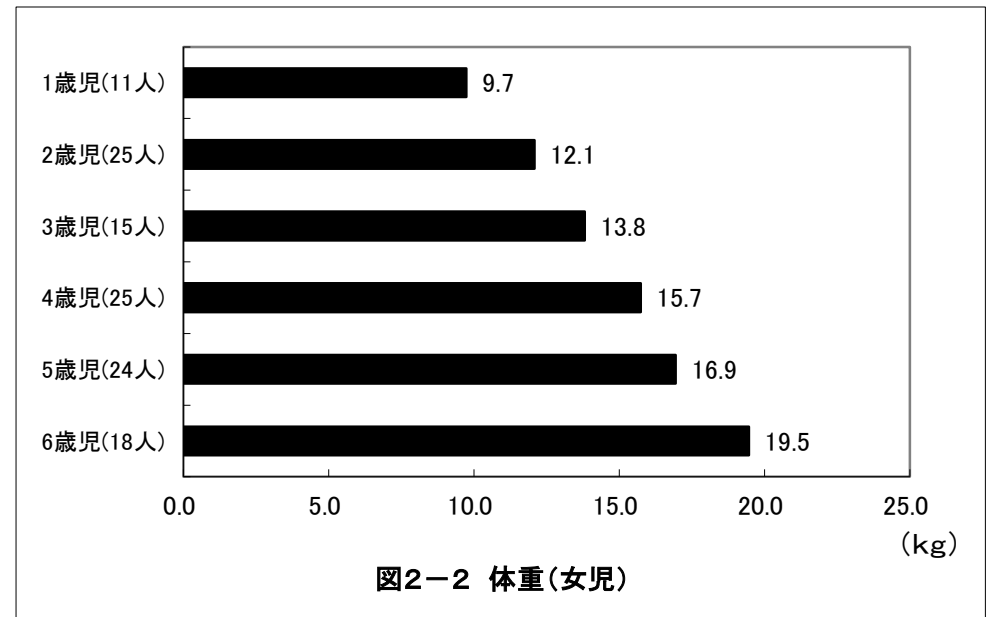
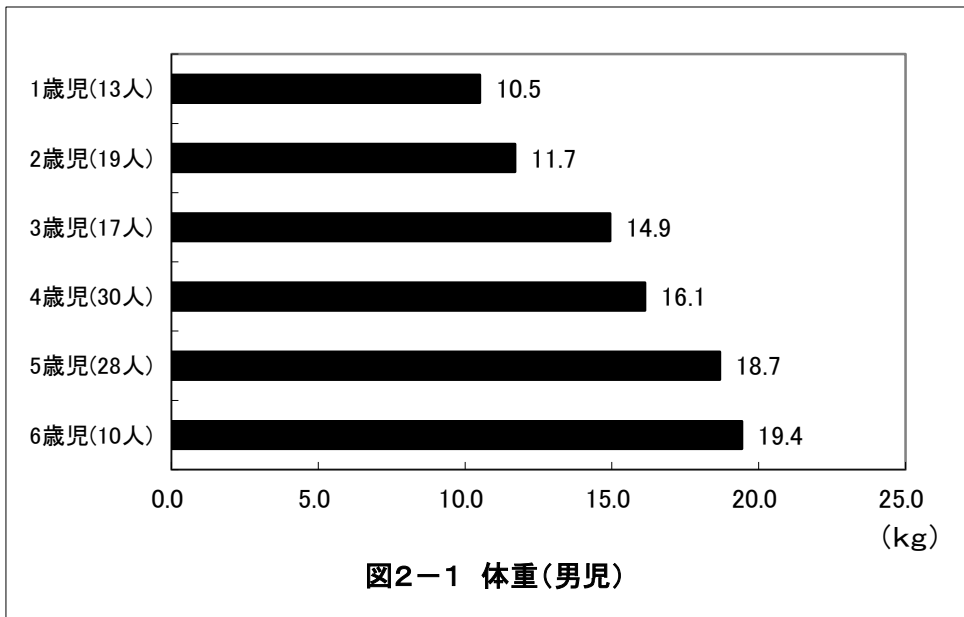
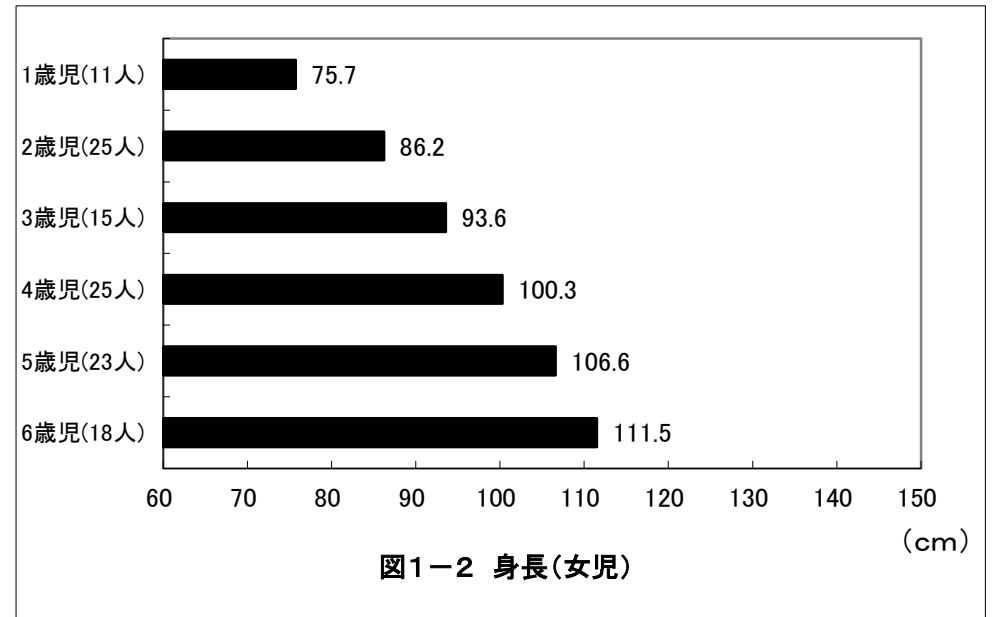
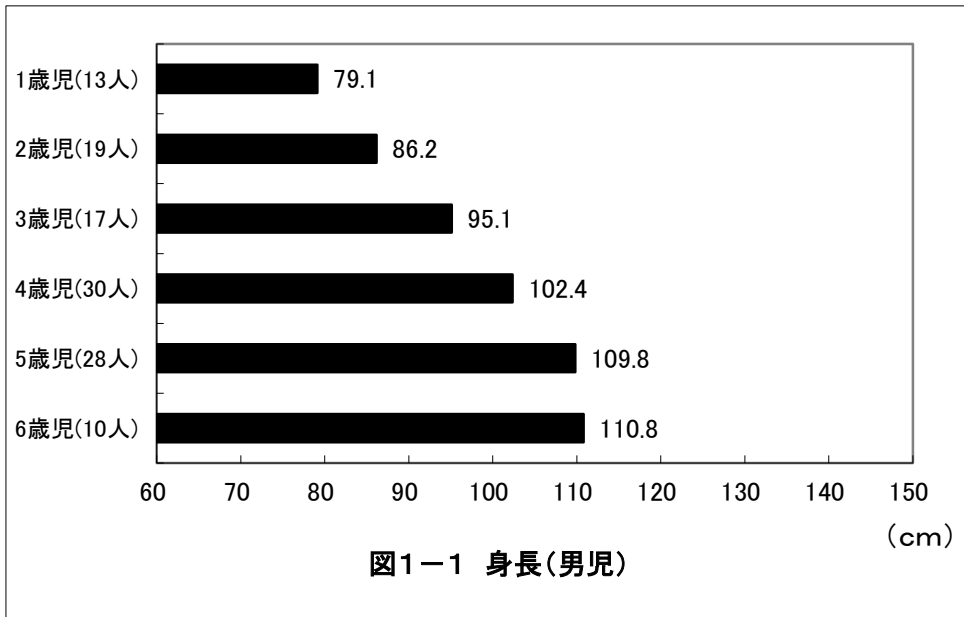

京都府船井郡 保育所(園)

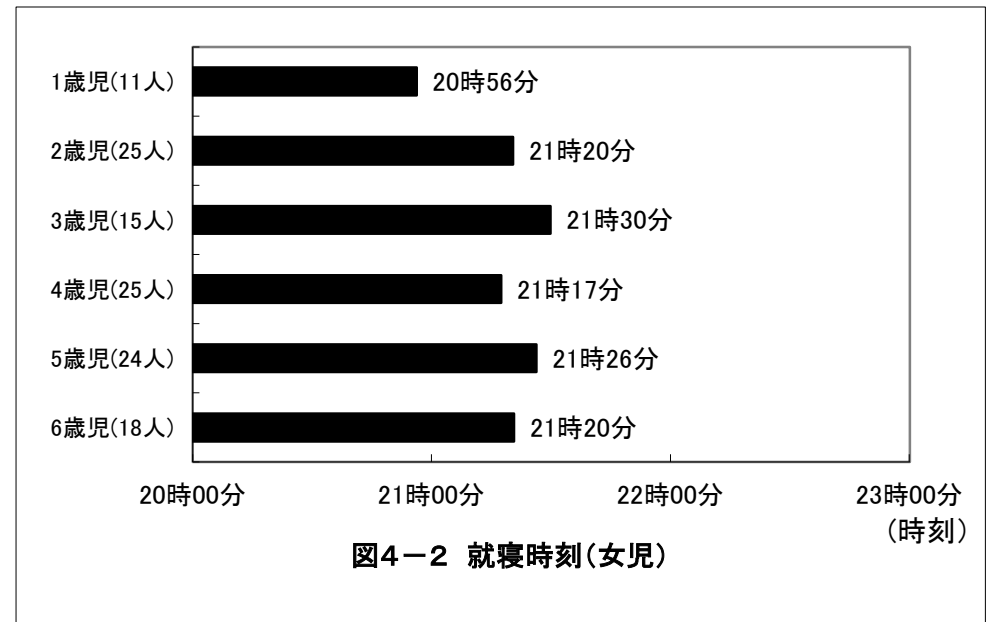
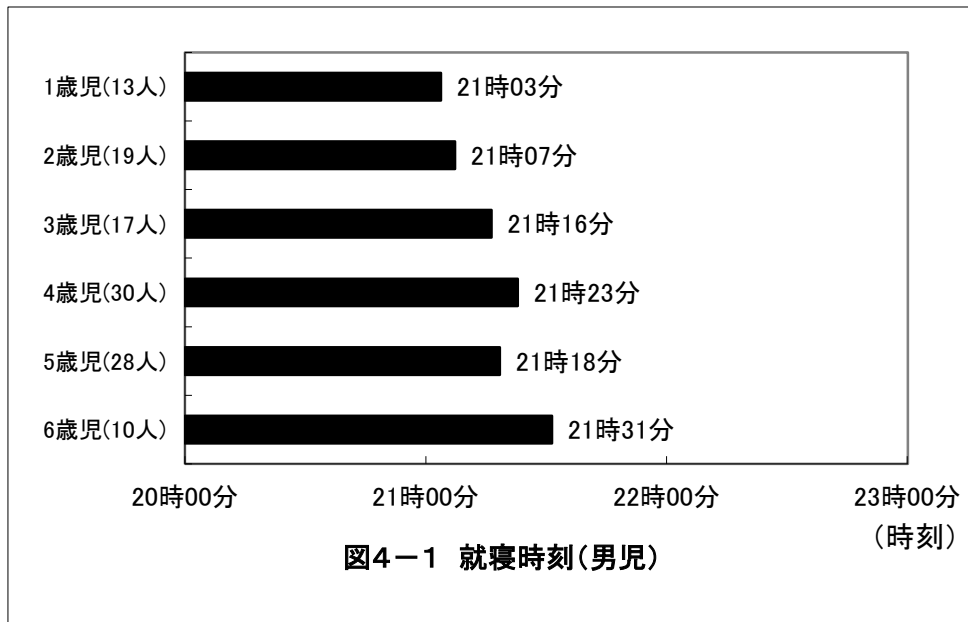
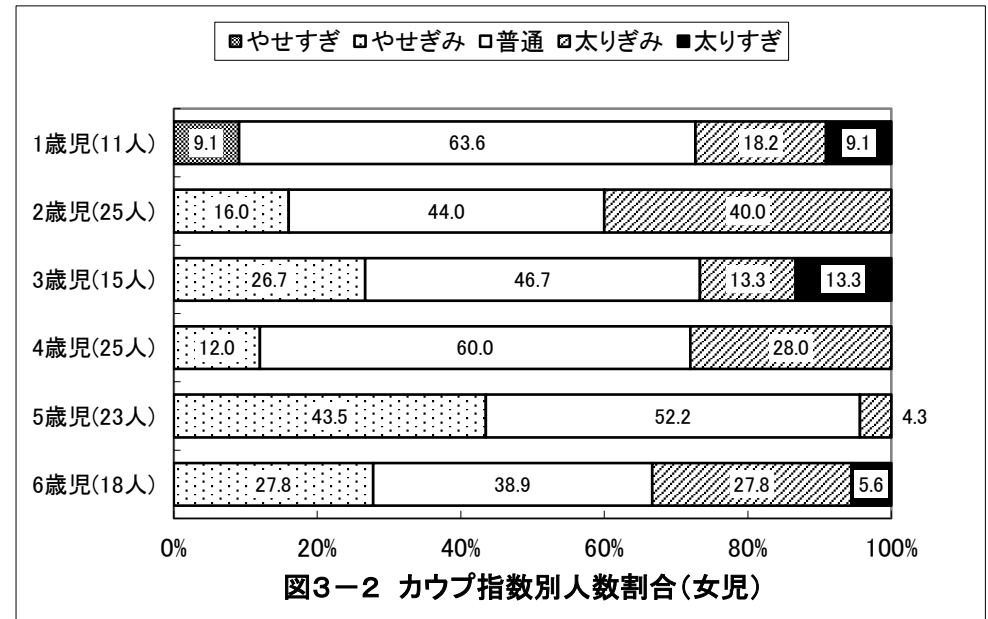
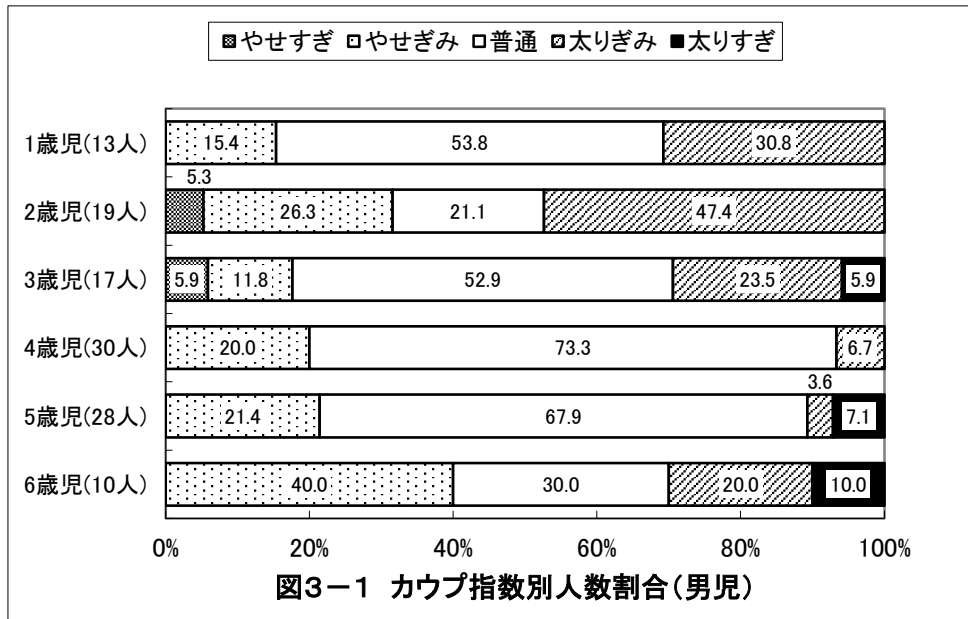

京都府船井郡 保育所(園)

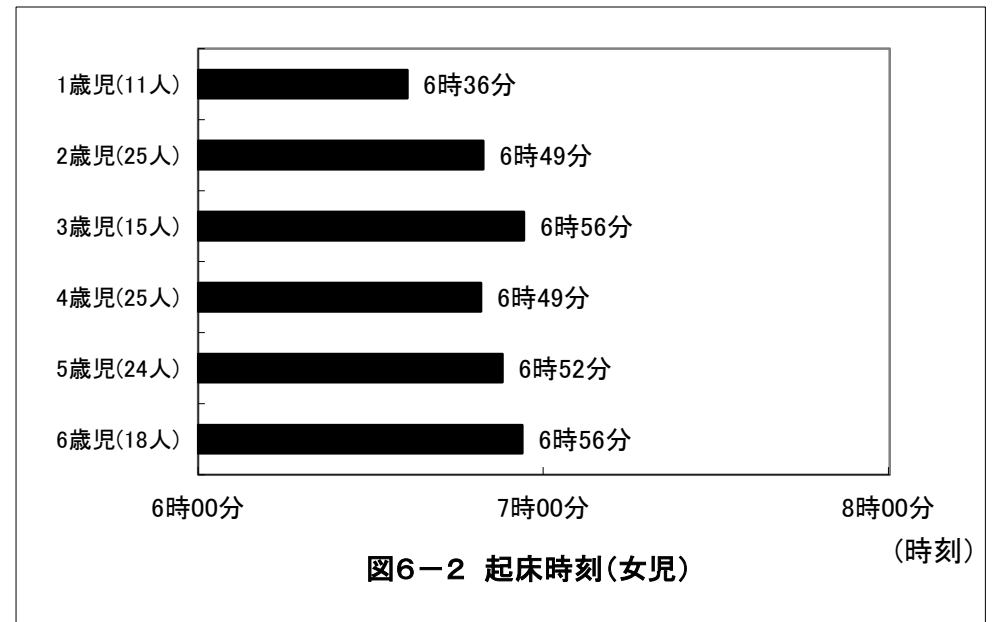
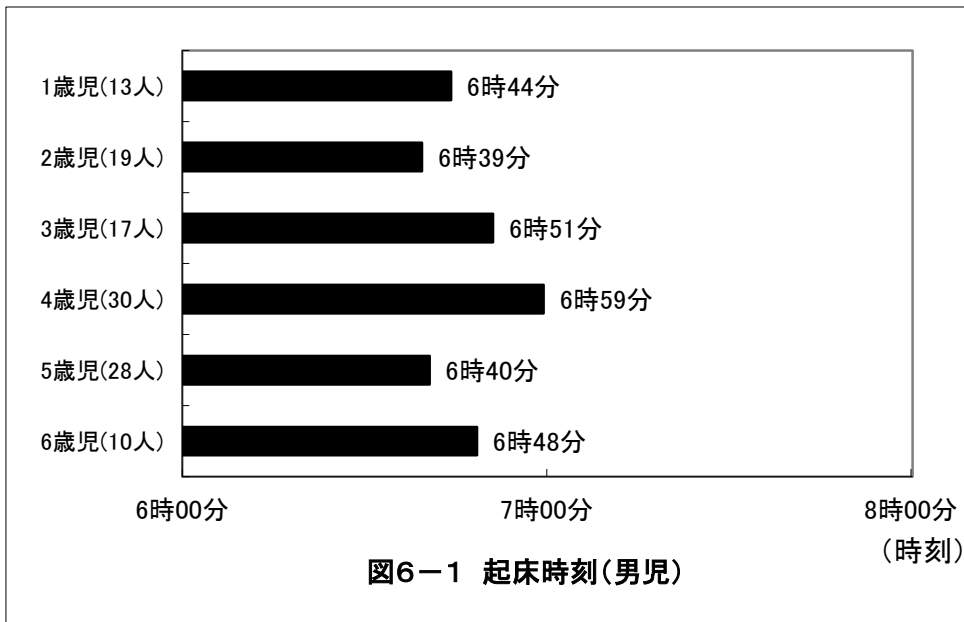
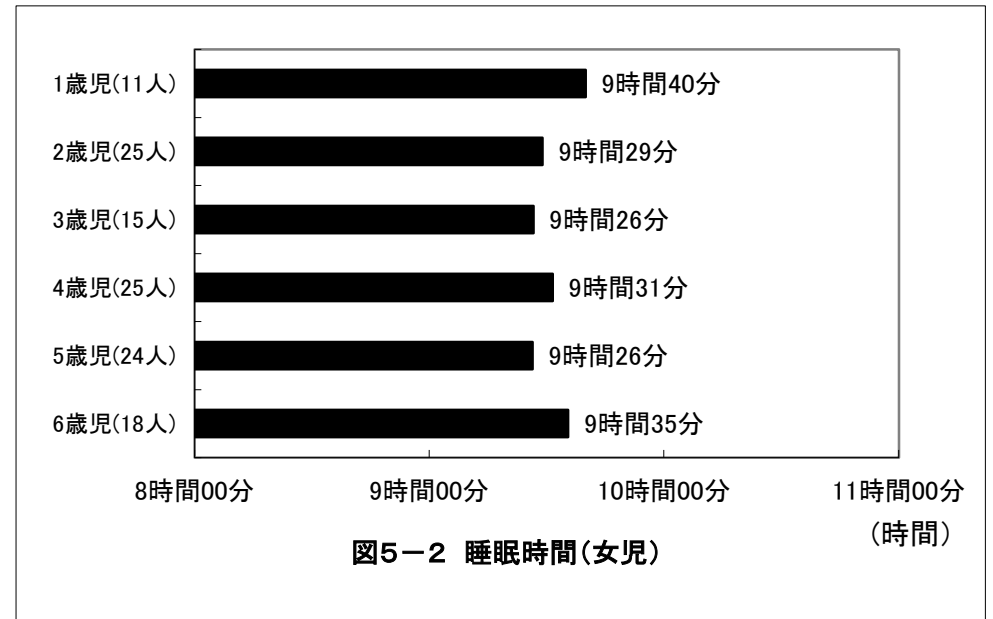
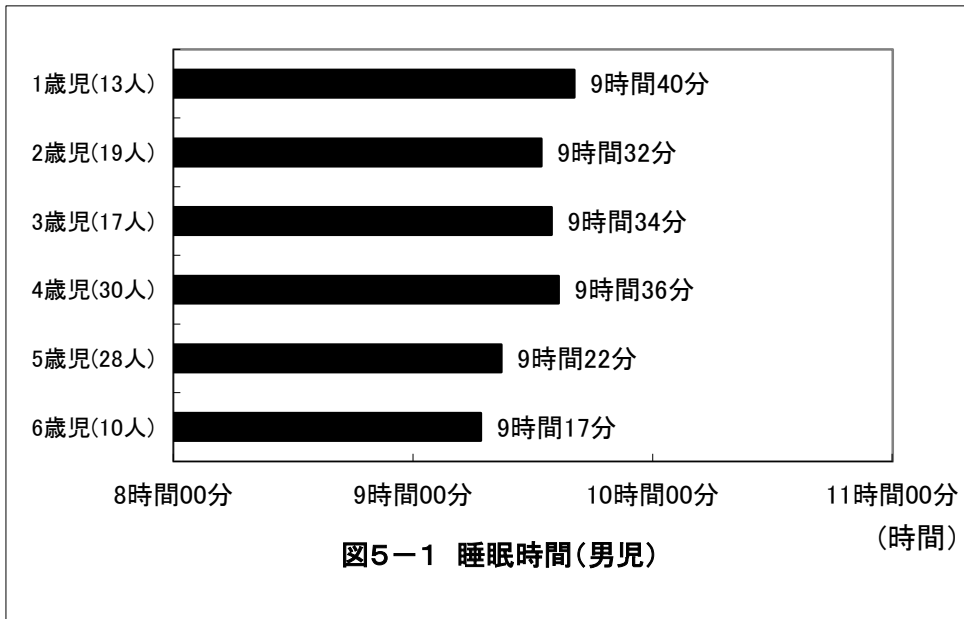

京都府船井郡 保育所(園)

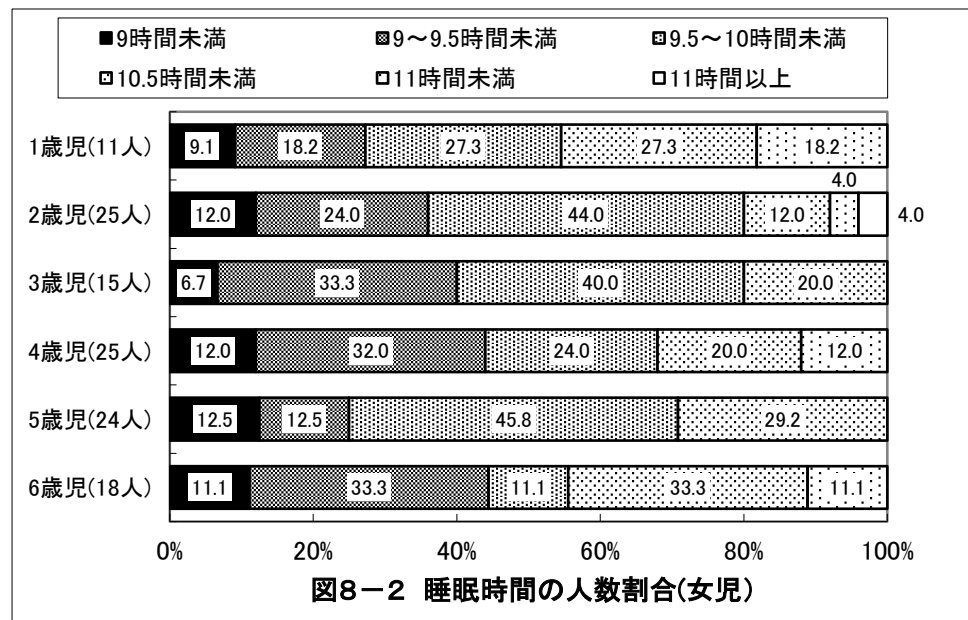
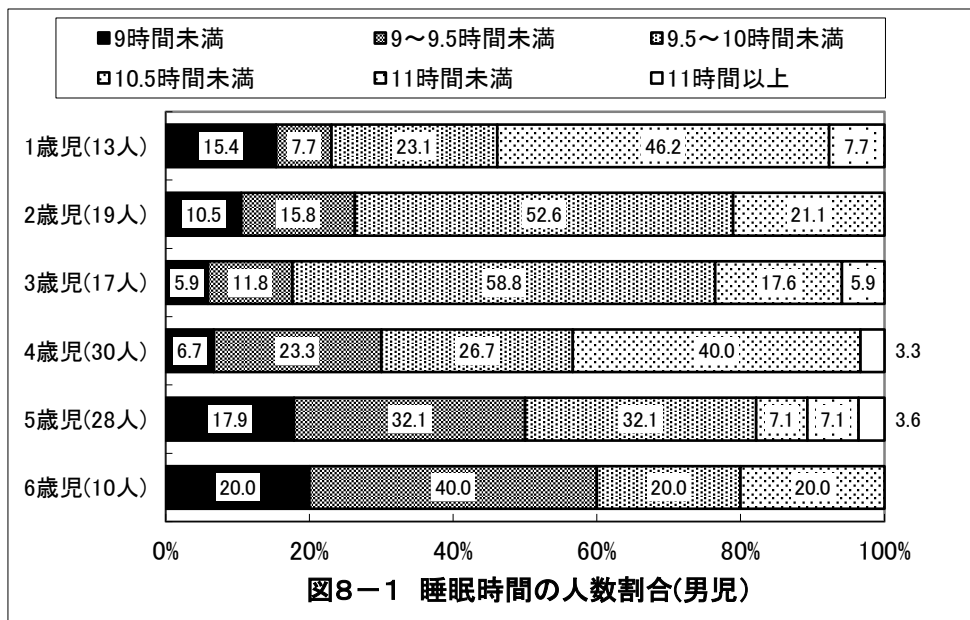
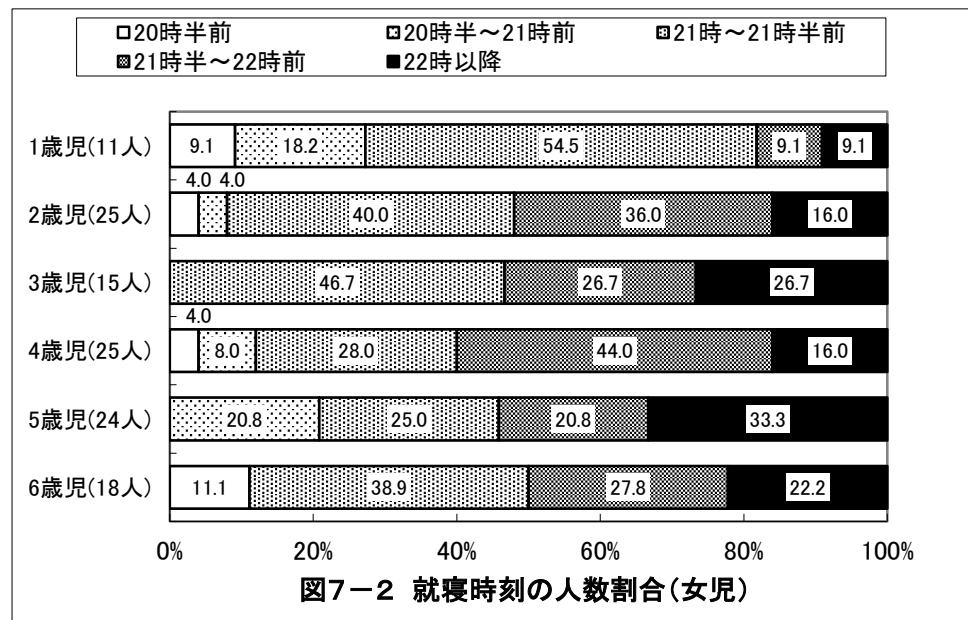
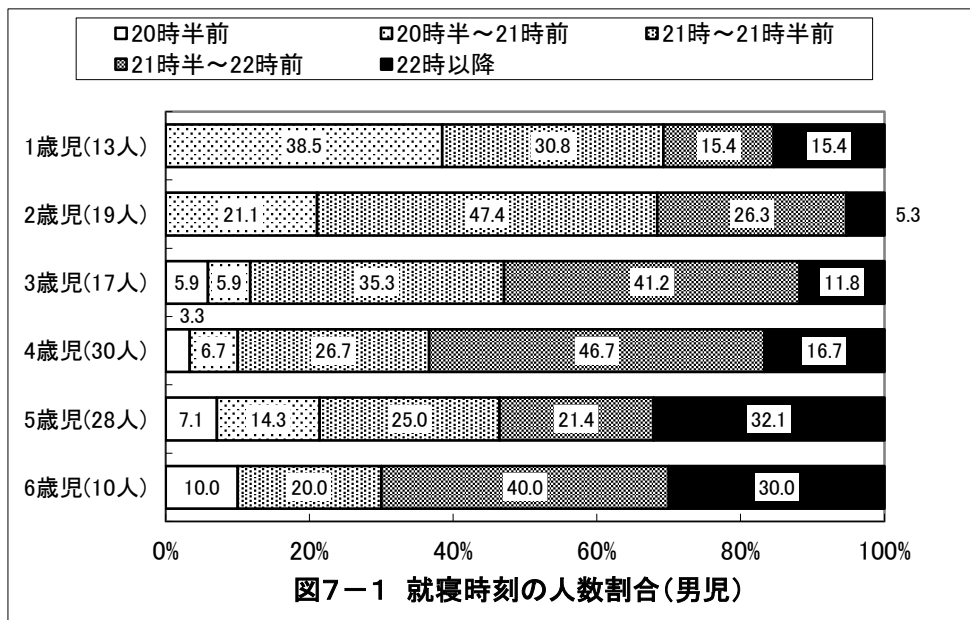

京都府船井郡 保育所(園)

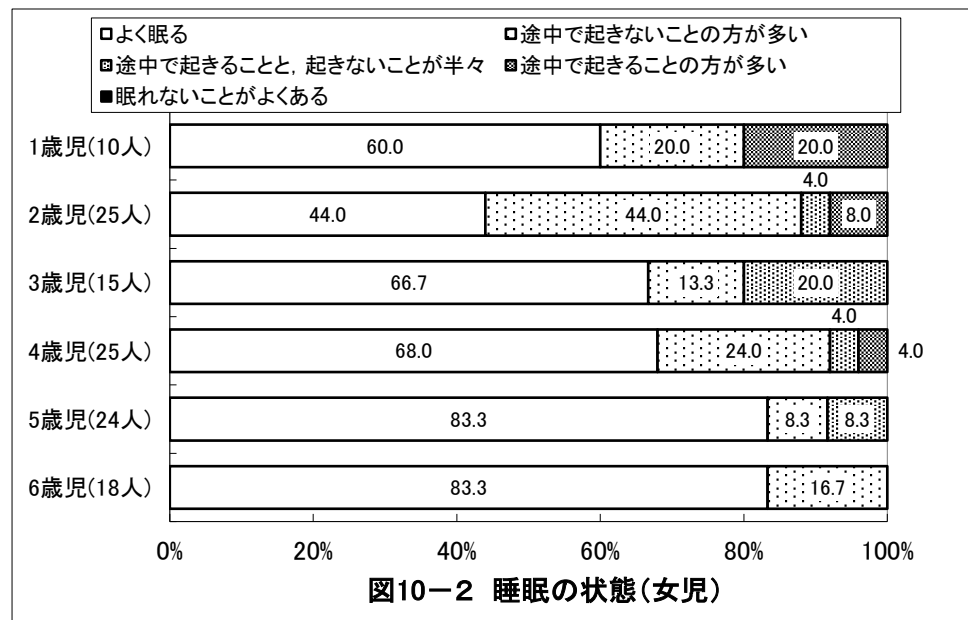
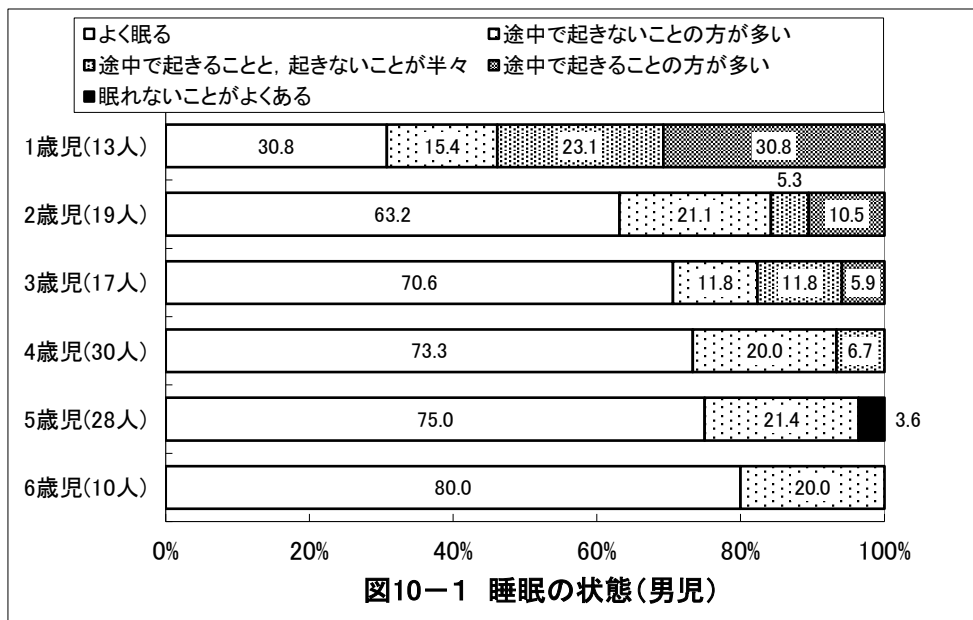
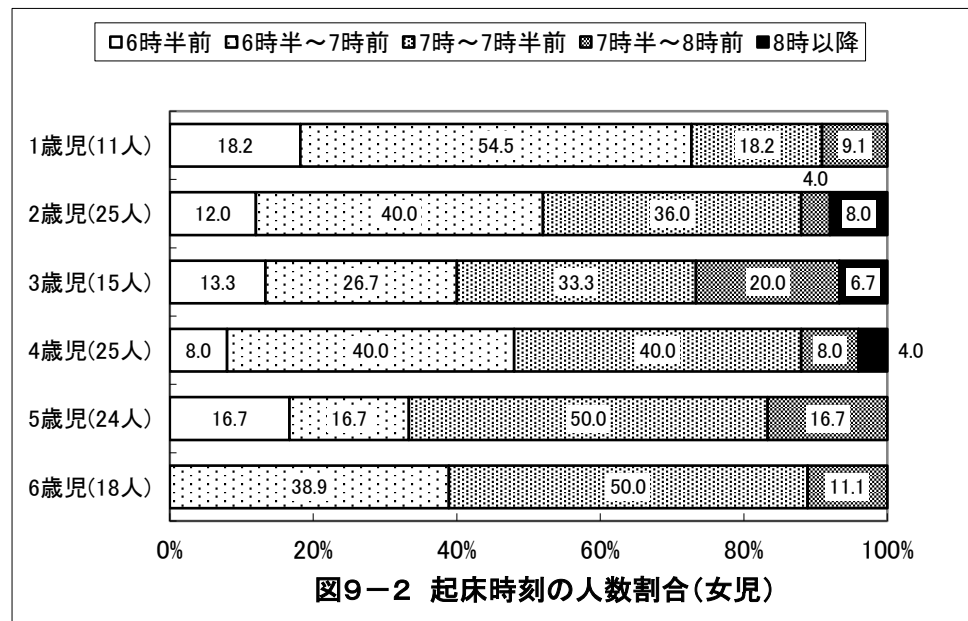
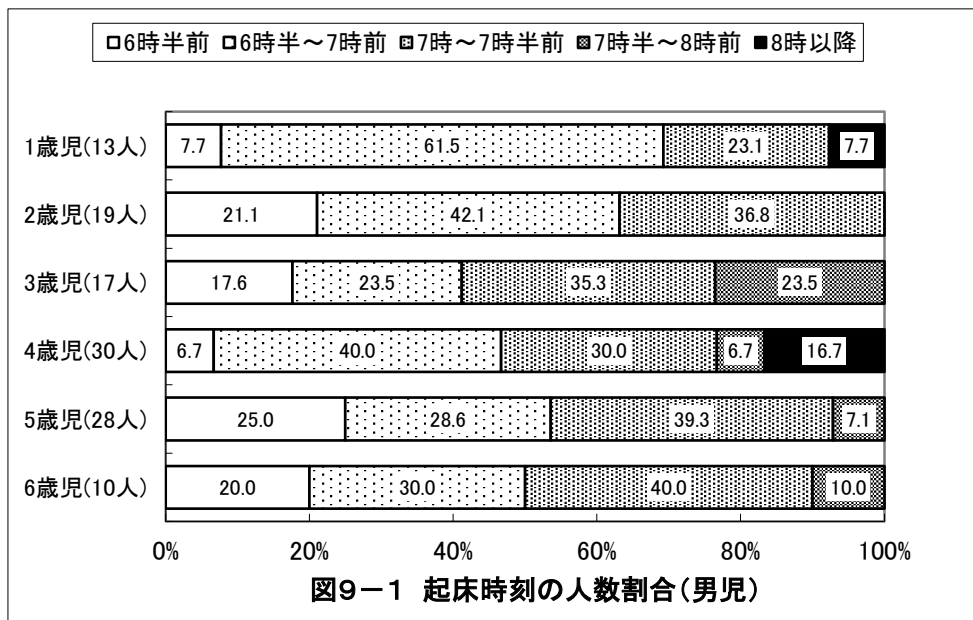

京都府船井郡 保育所(園)

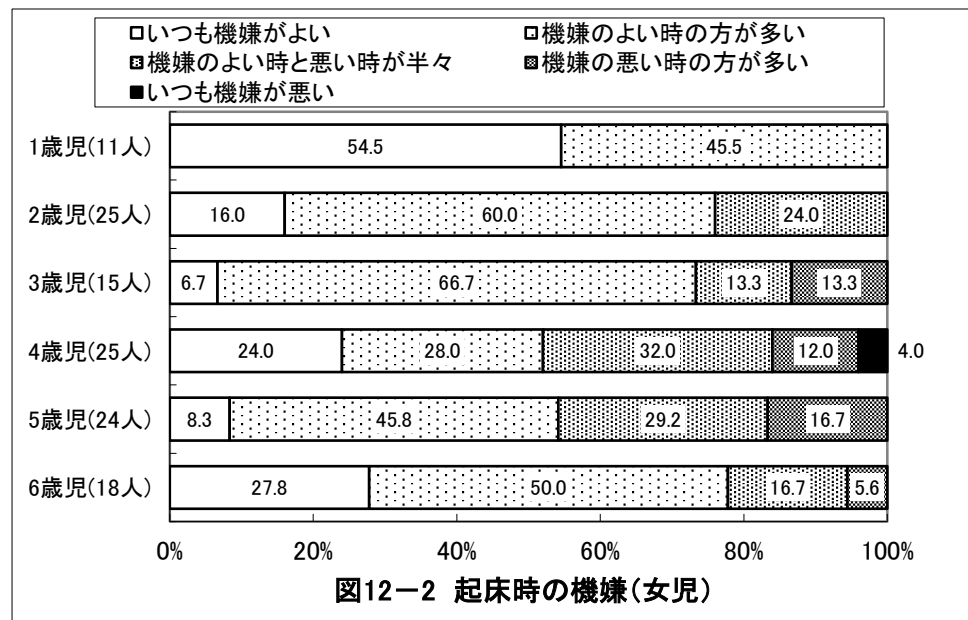
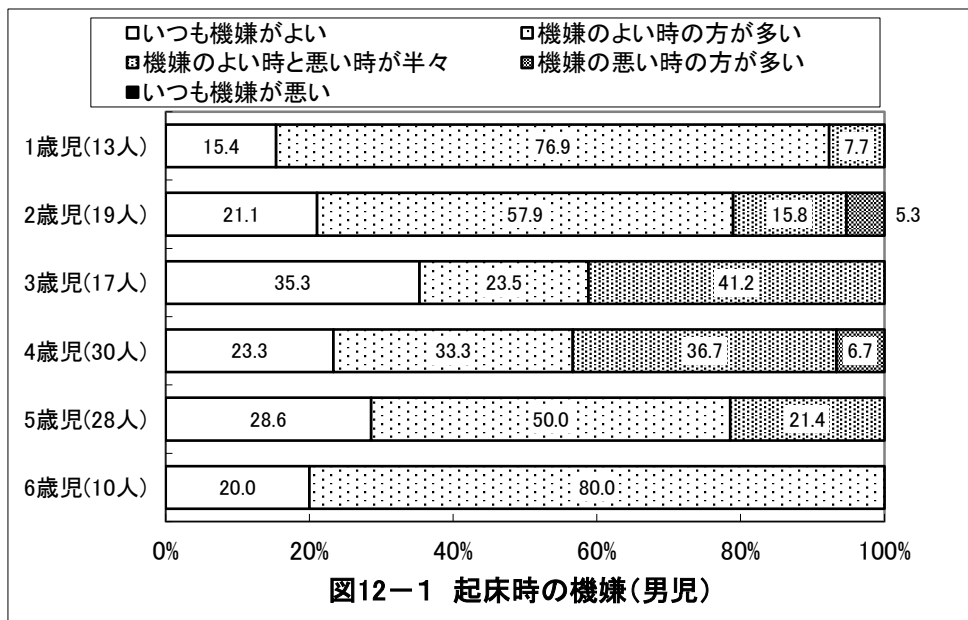
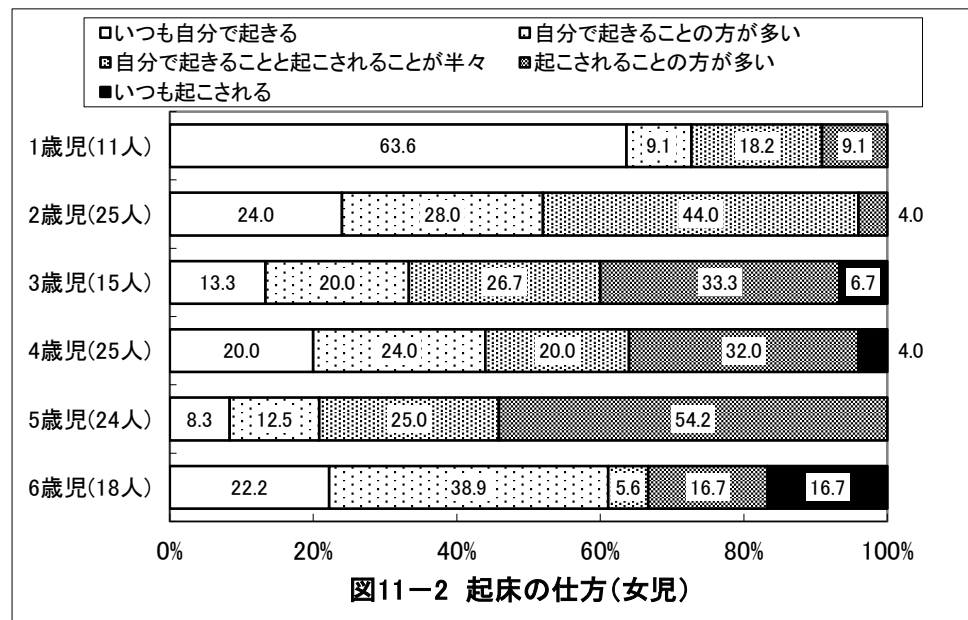
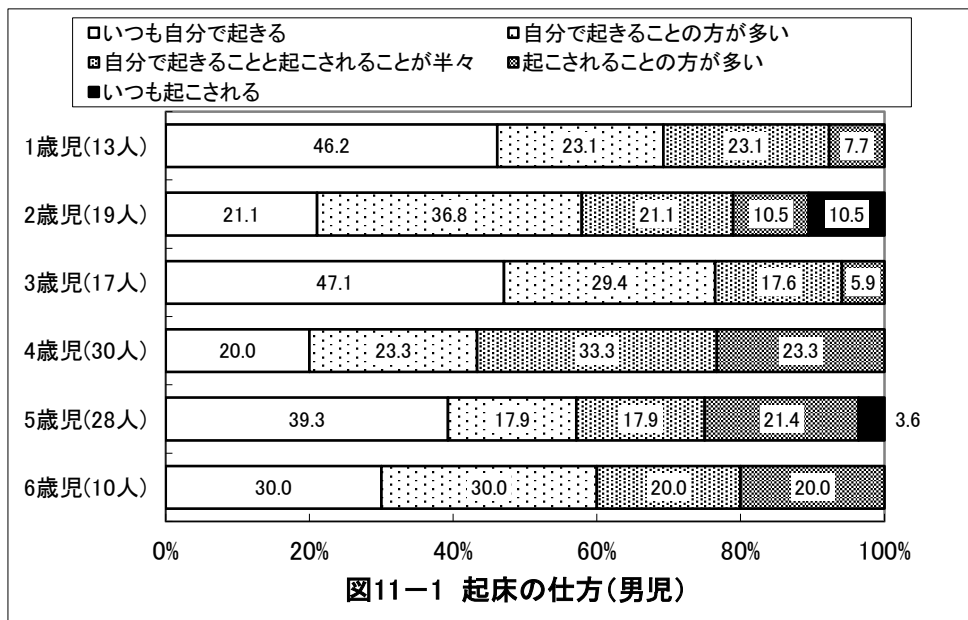

京都府船井郡 保育所(園)

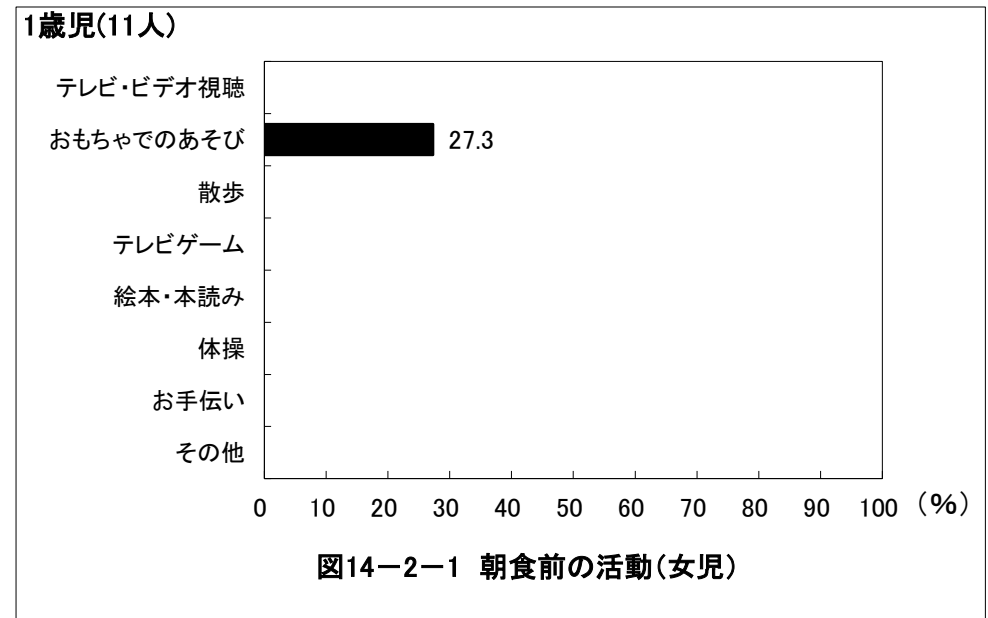
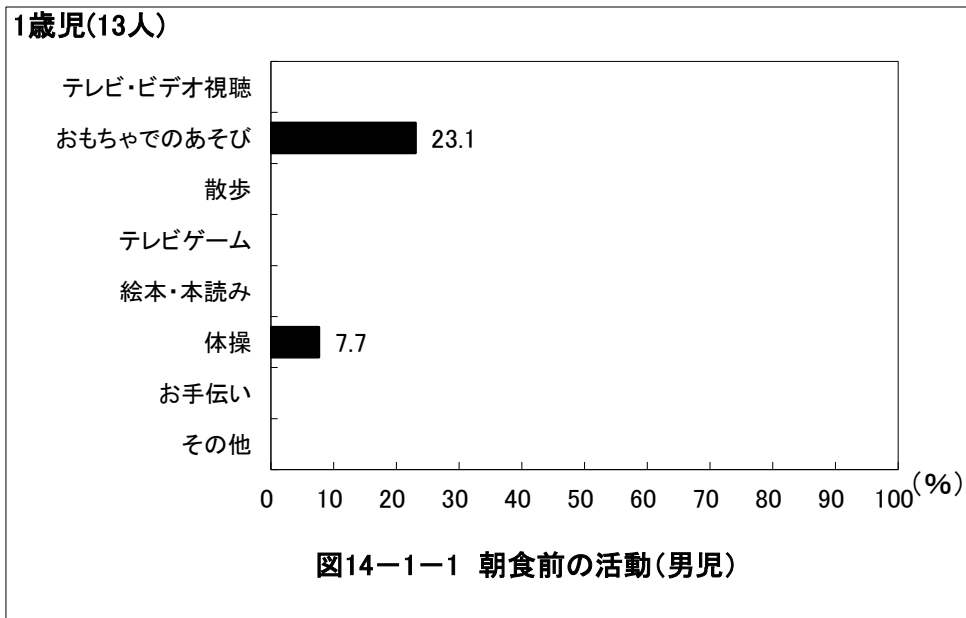
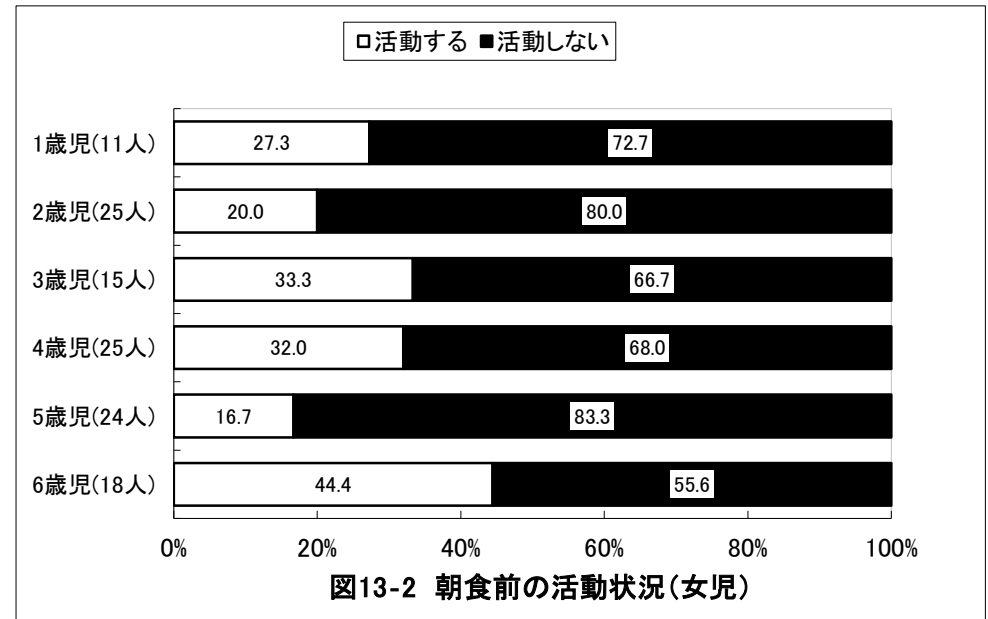
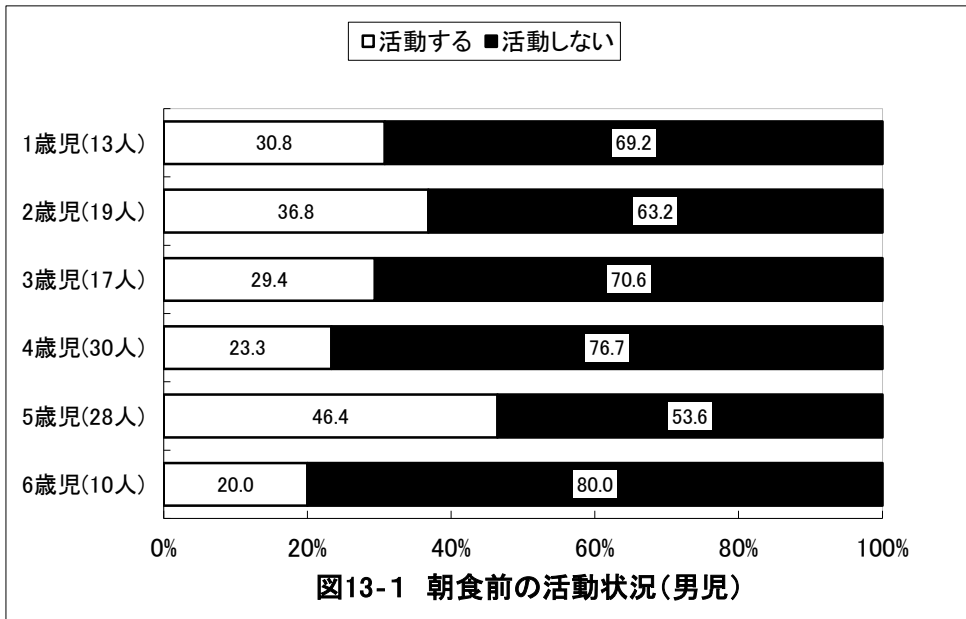

京都府船井郡 保育所(園)

2歳児(19人)



図14-1-2 朝食前の活動(男児)

2歳児(25人)

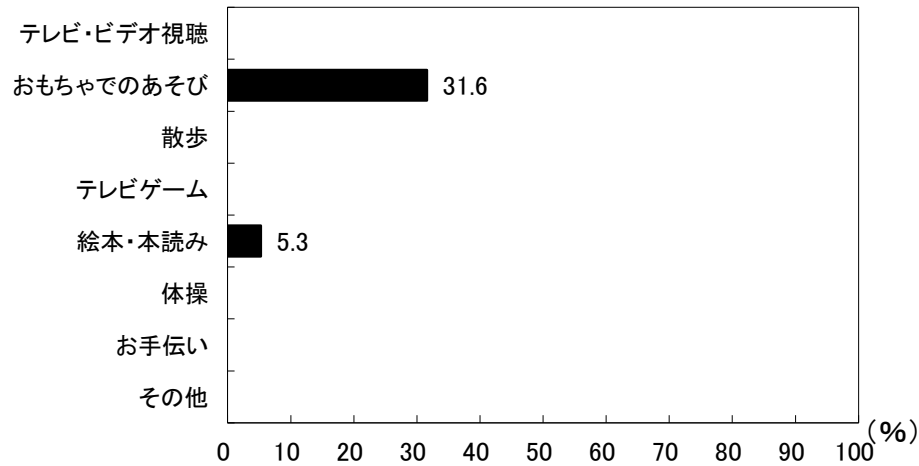

図14-2-2 朝食前の活動(女児)

3歳児(17人)

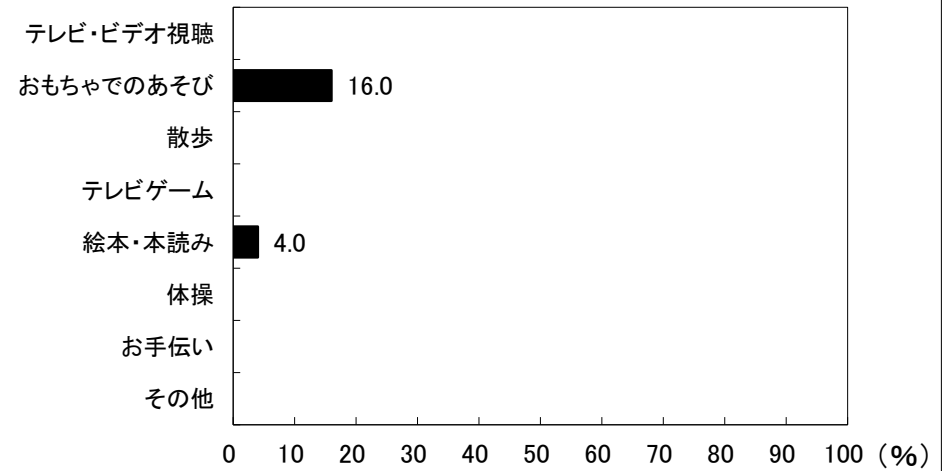

図14-1-3 朝食前の活動(男児)

3歳児(15人)

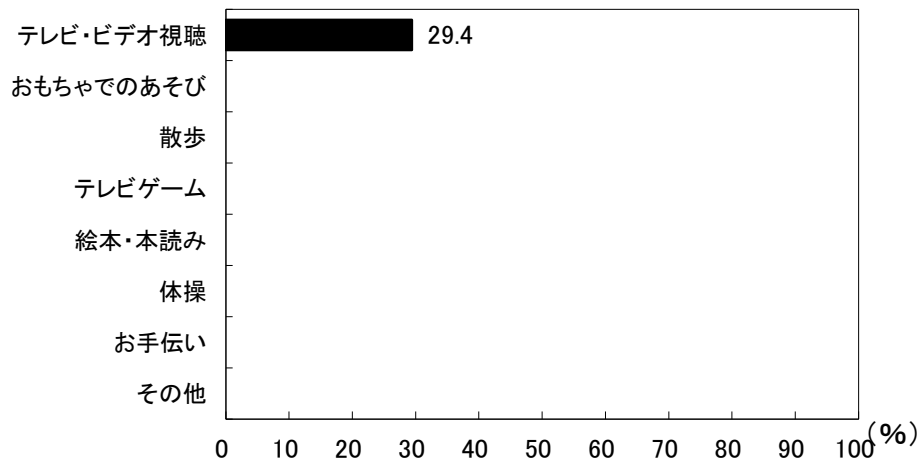

図14-2-3 朝食前の活動(女児)

京都府船井郡 保育所(園)

4歳児(30人)

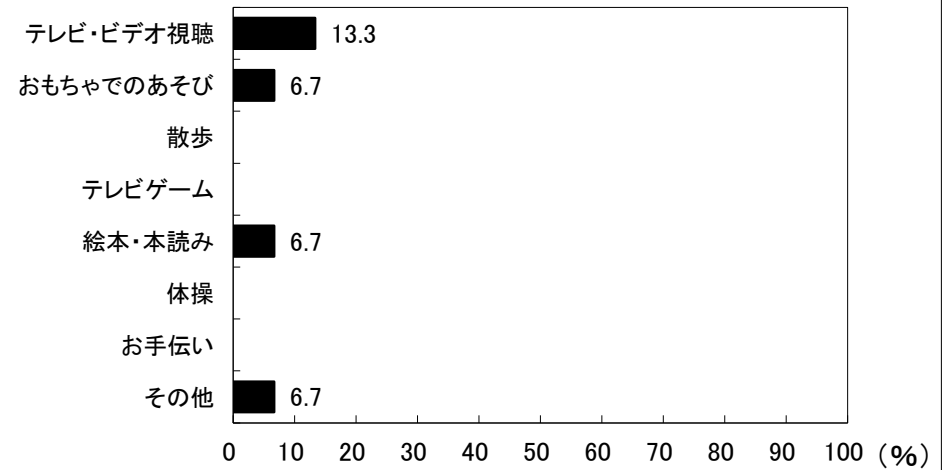

図14-1-4 朝食前の活動(男児)

4歳児(25人)

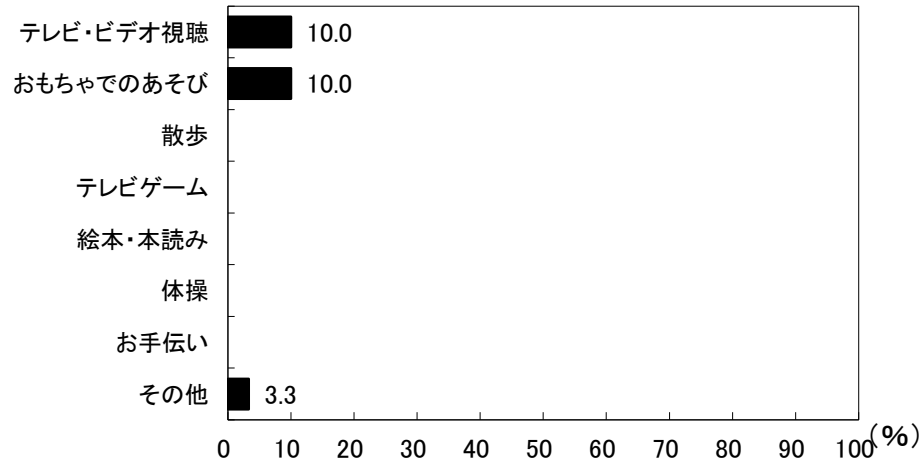

図14-2-4 朝食前の活動(女児)

5歳児(28人)

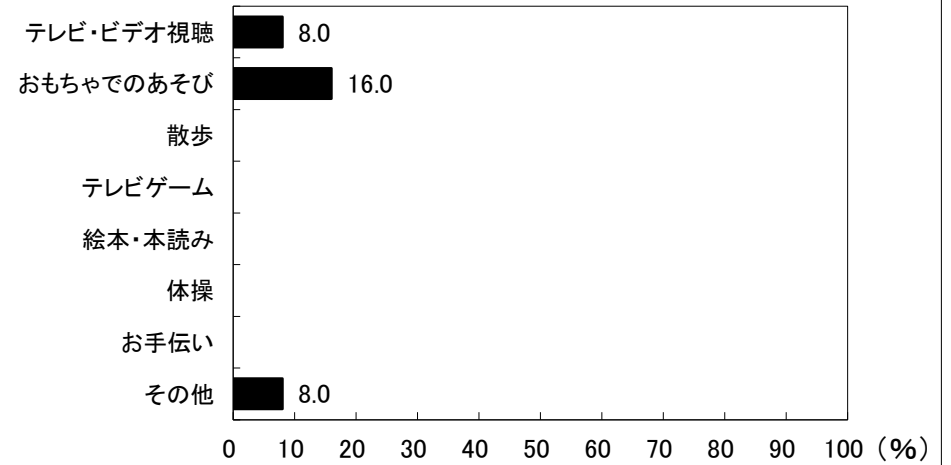

図14-1-5 朝食前の活動(男児)

5歳児(24人)

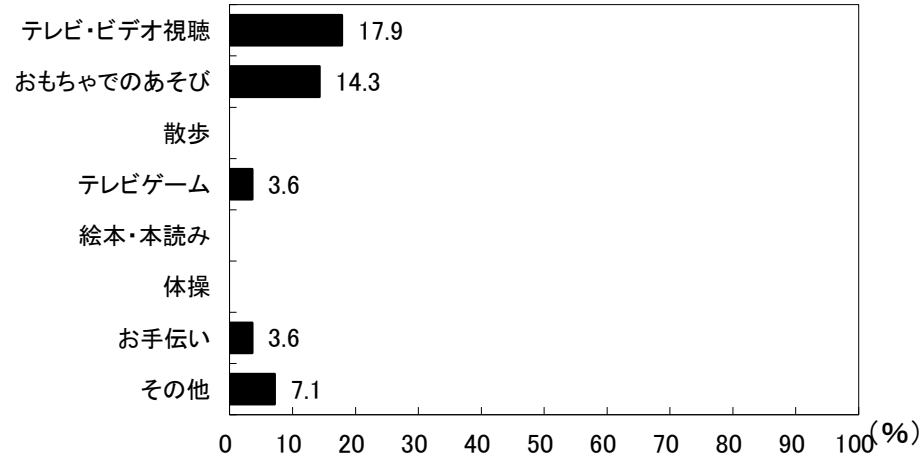

図14-2-5 朝食前の活動(女児)

京都府船井郡 保育所(園)



京都府船井郡 保育所(園)

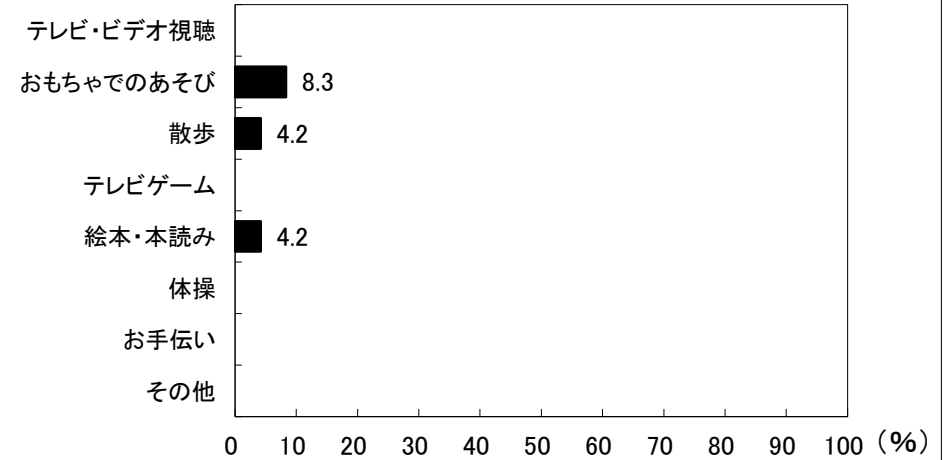
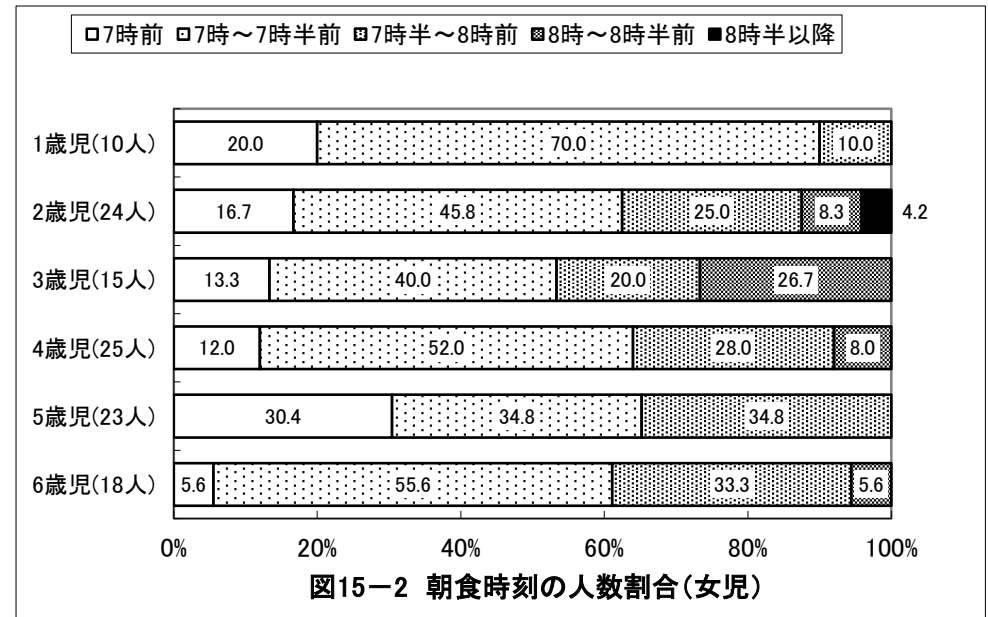
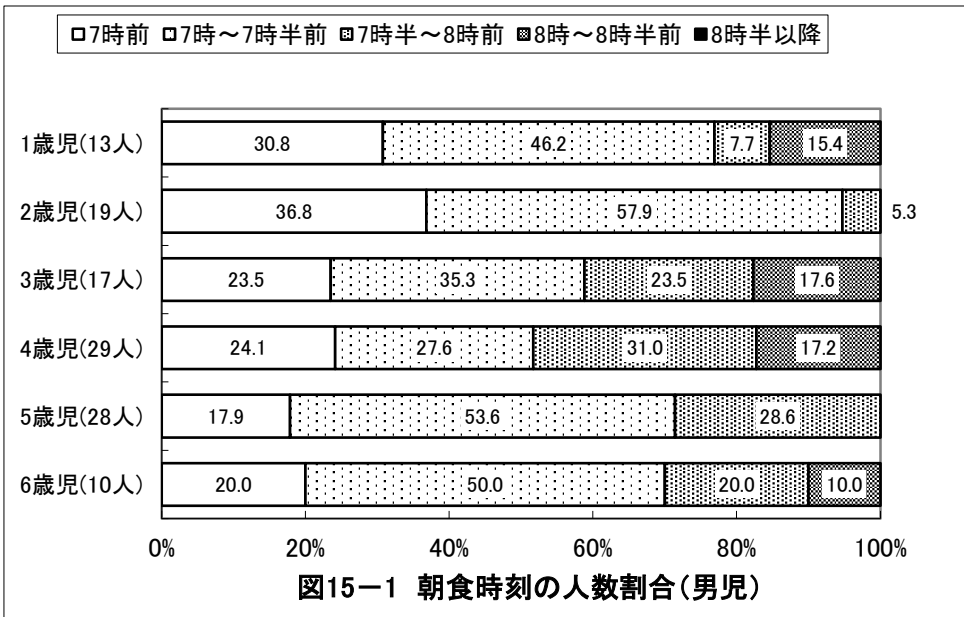
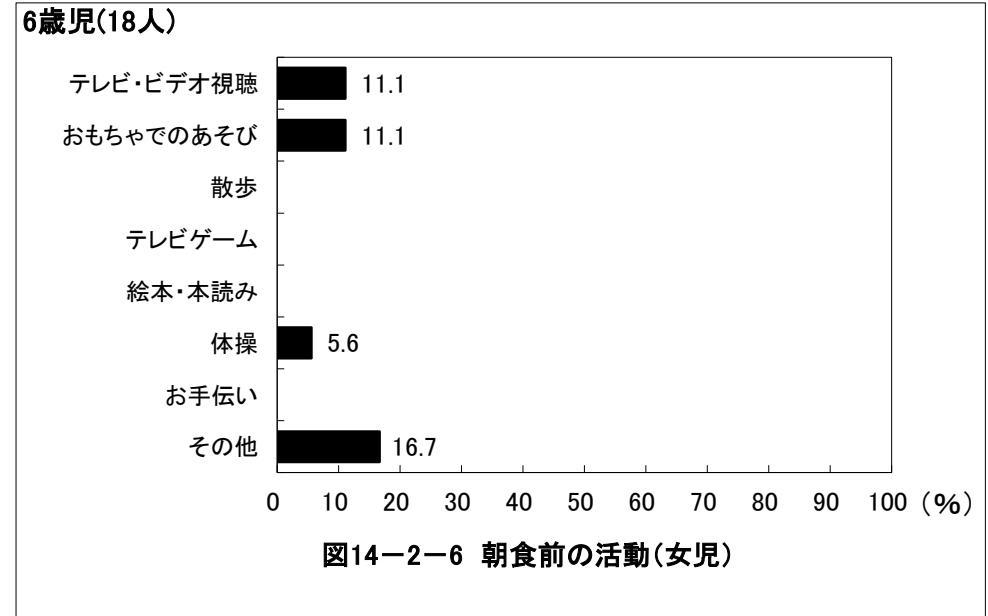
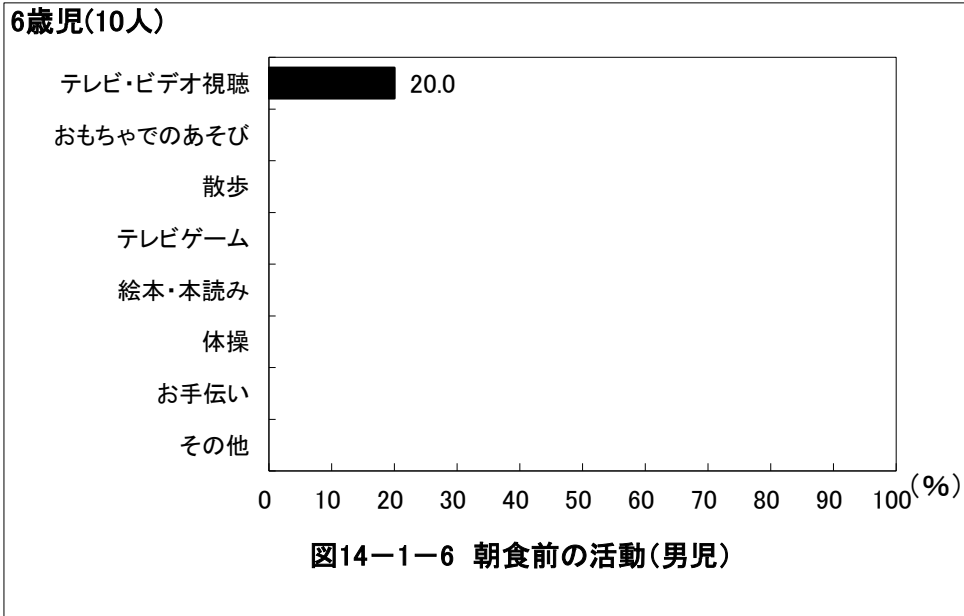
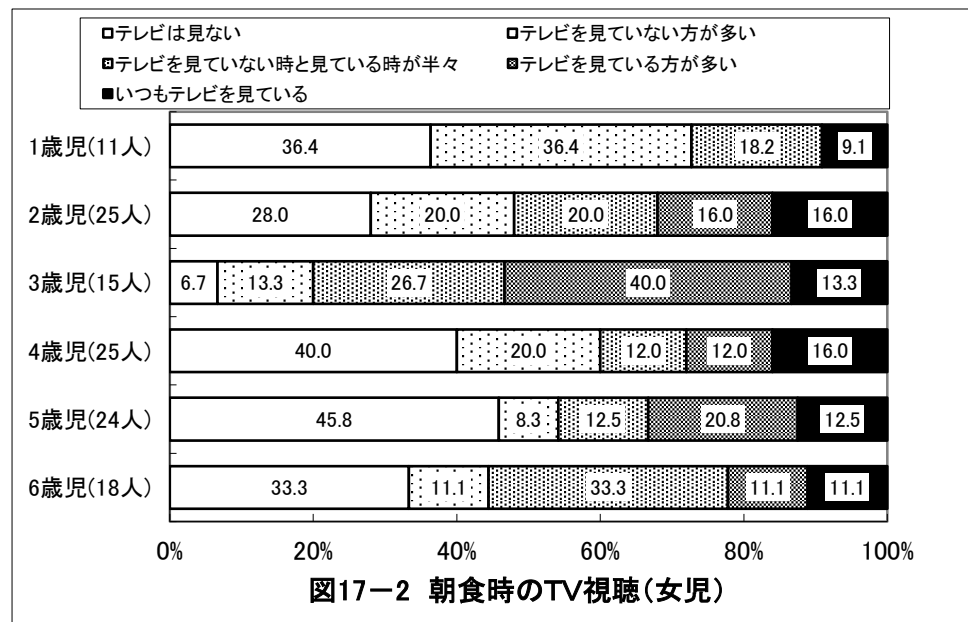
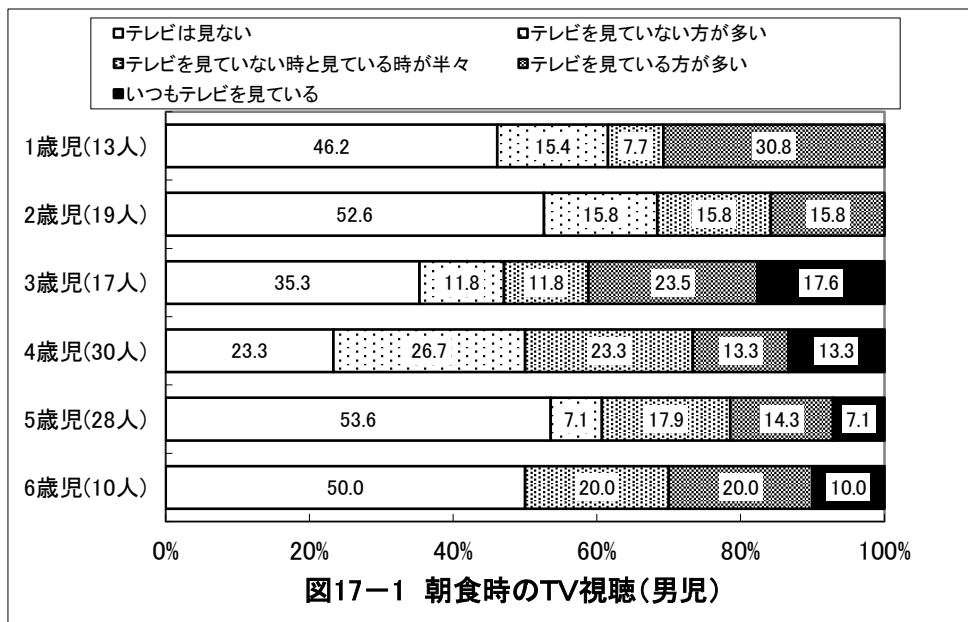
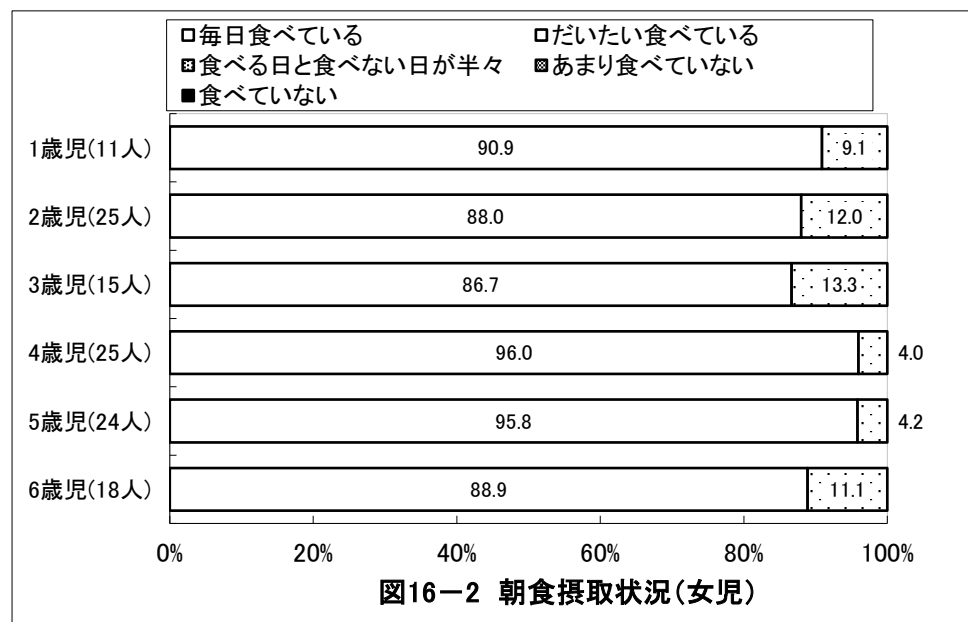
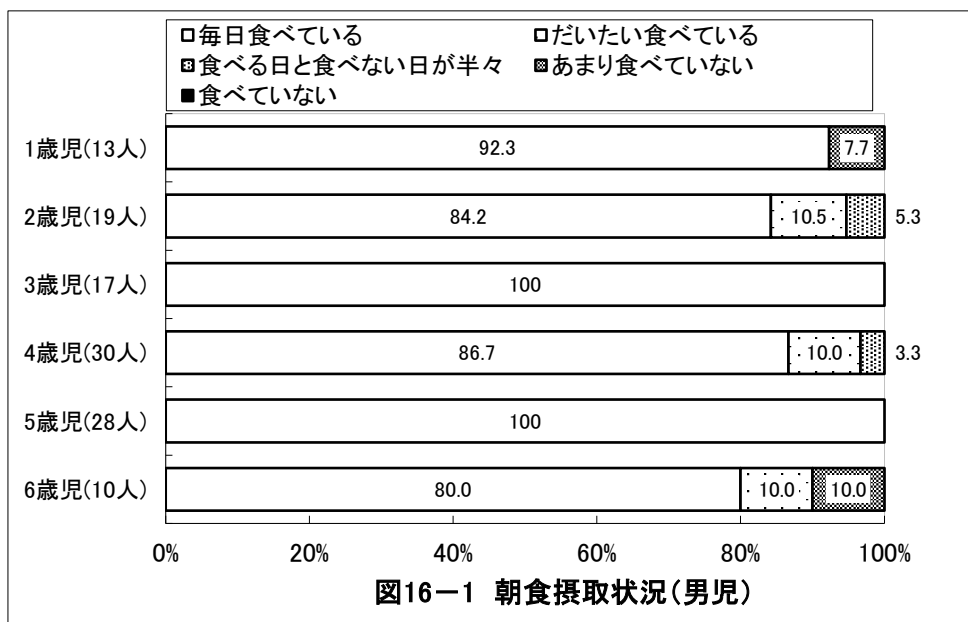

京都府船井郡 保育所(園)

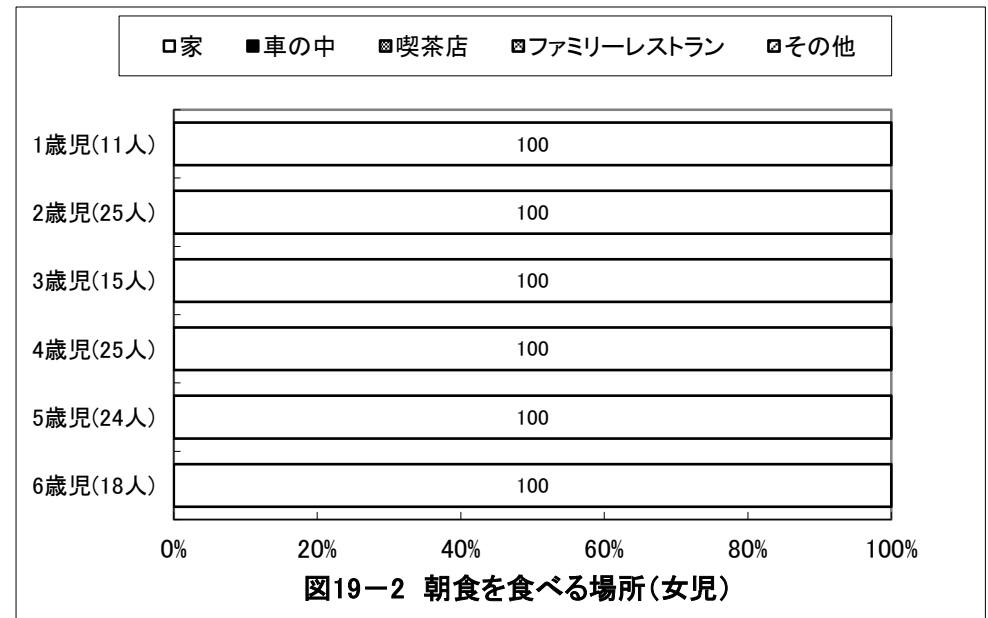
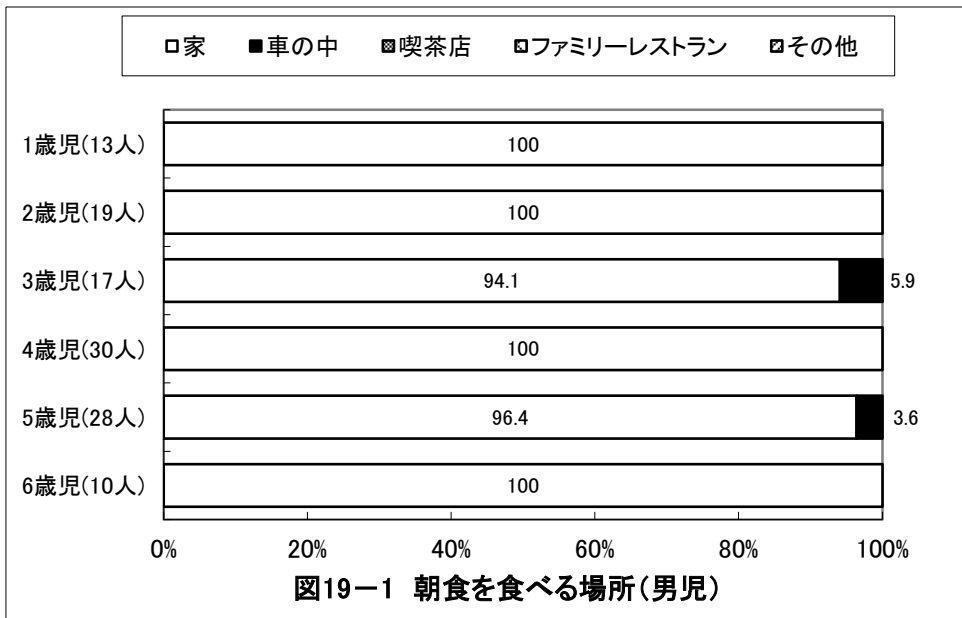
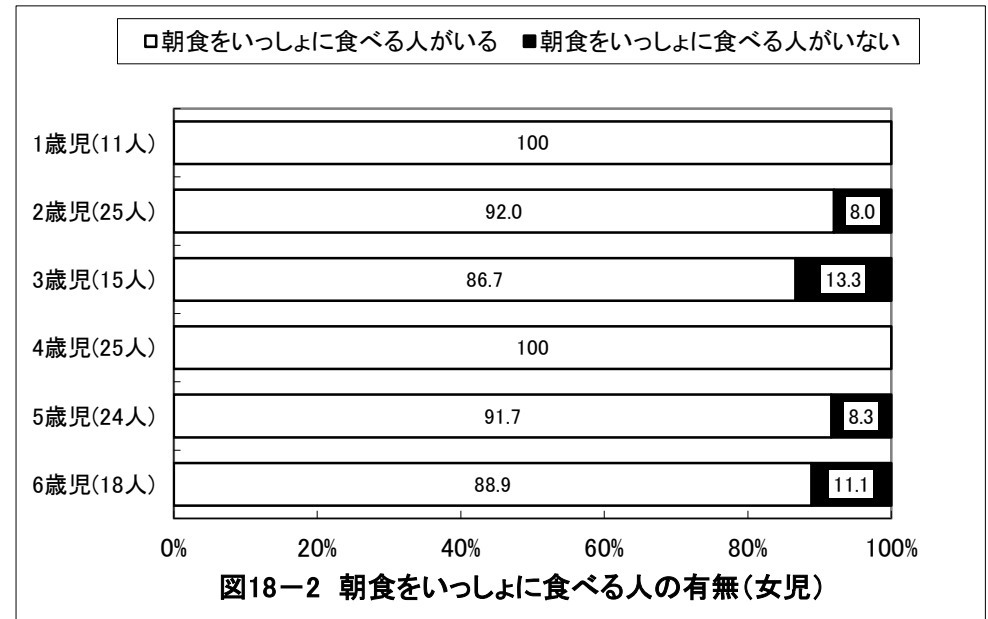
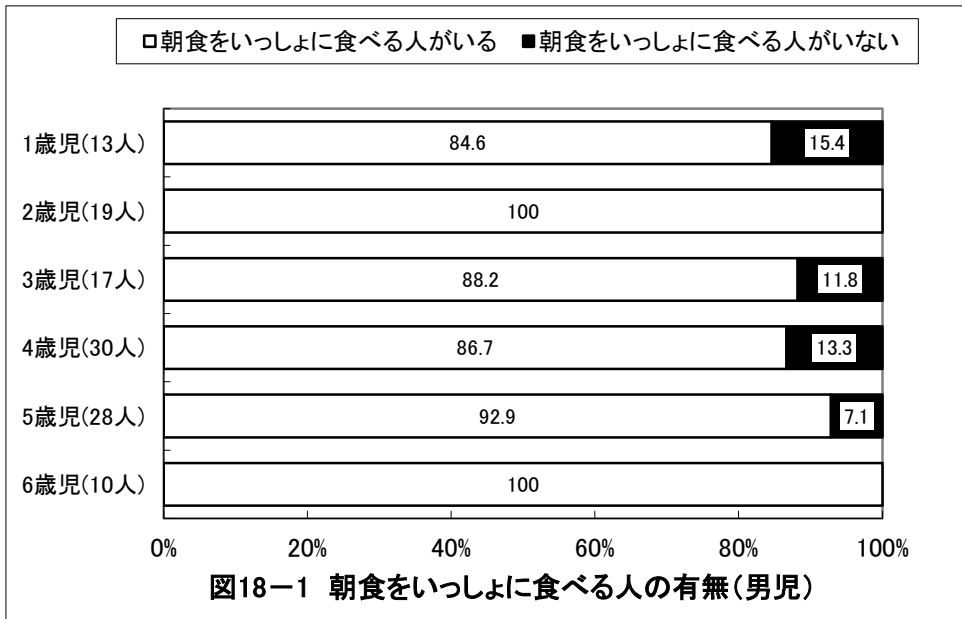

京都府船井郡 保育所(園)

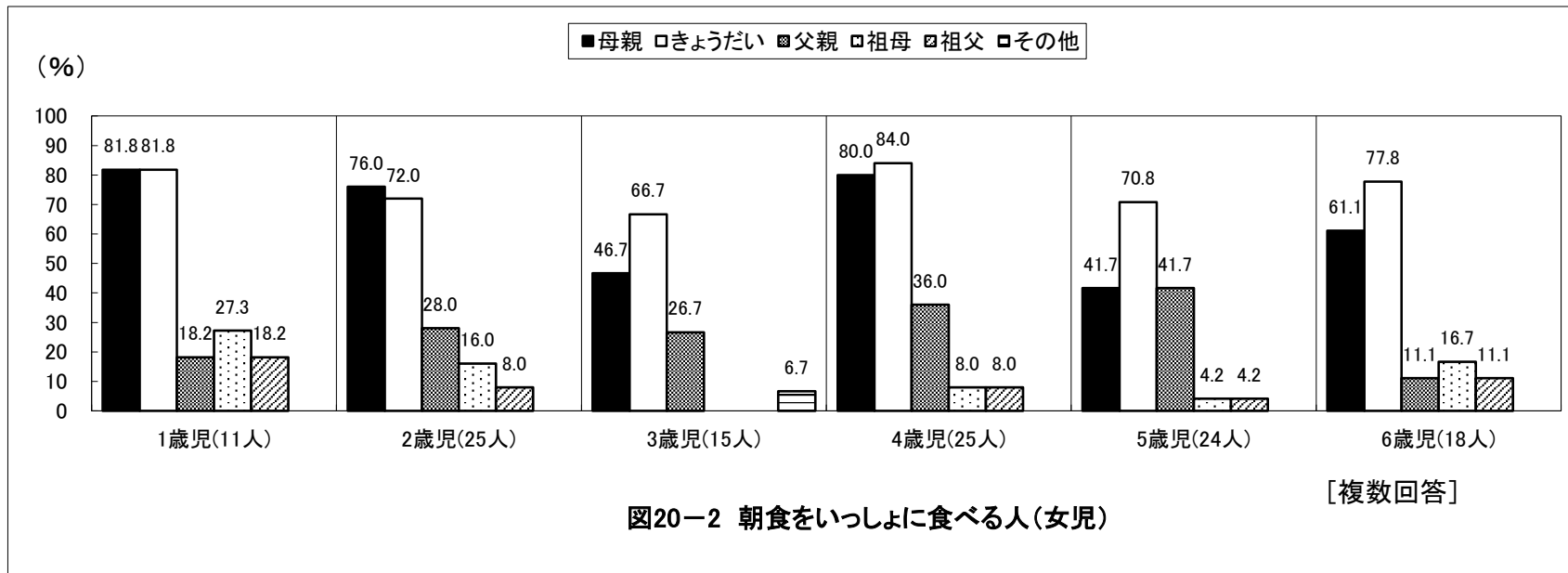
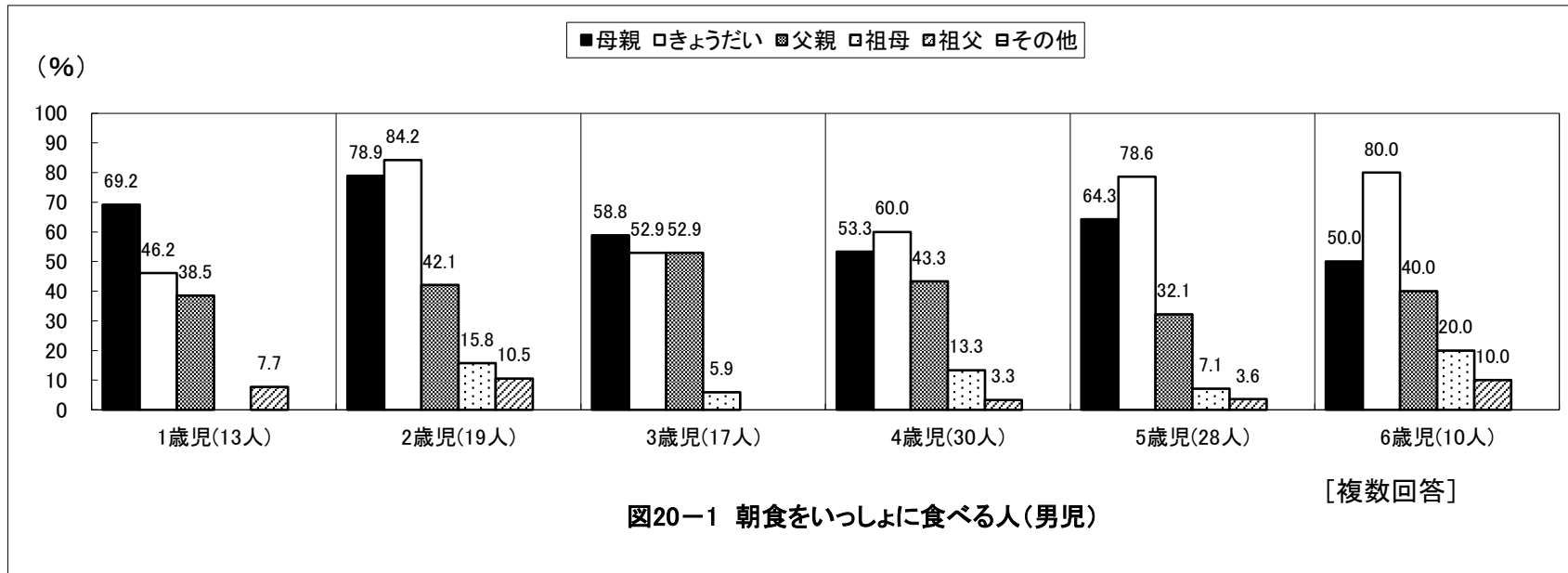

京都府船井郡 保育所(園)

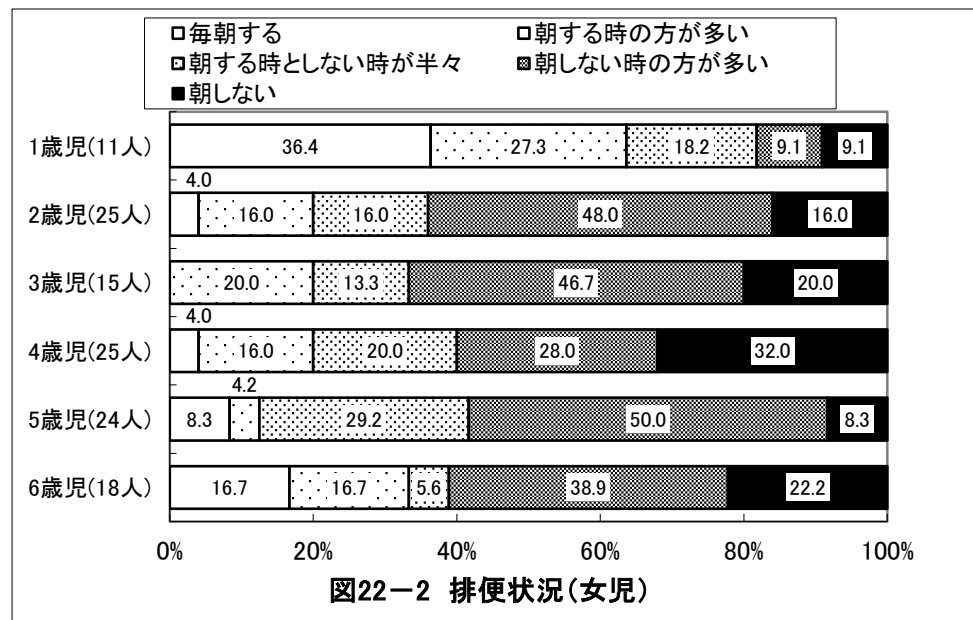
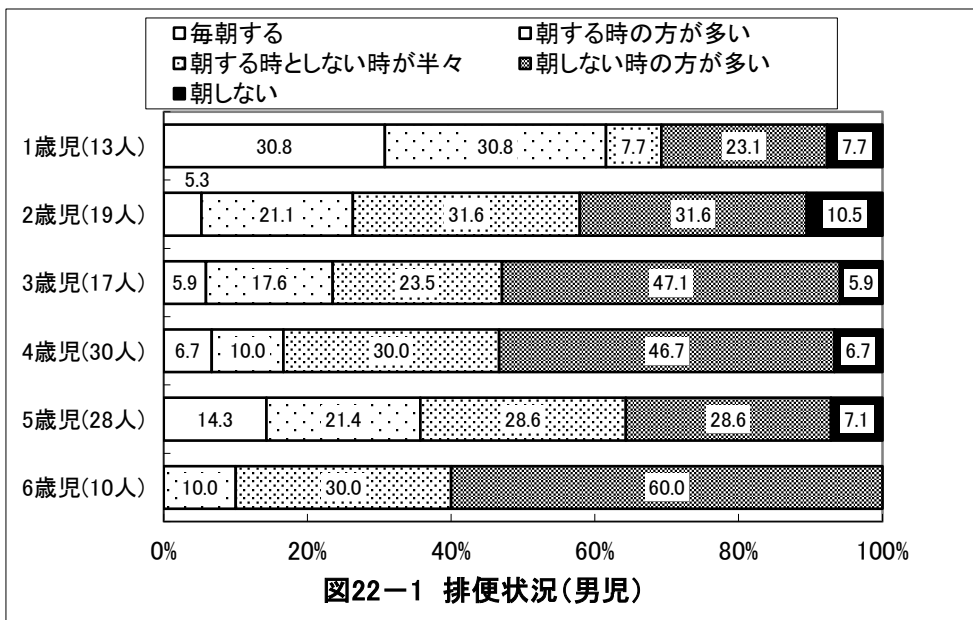
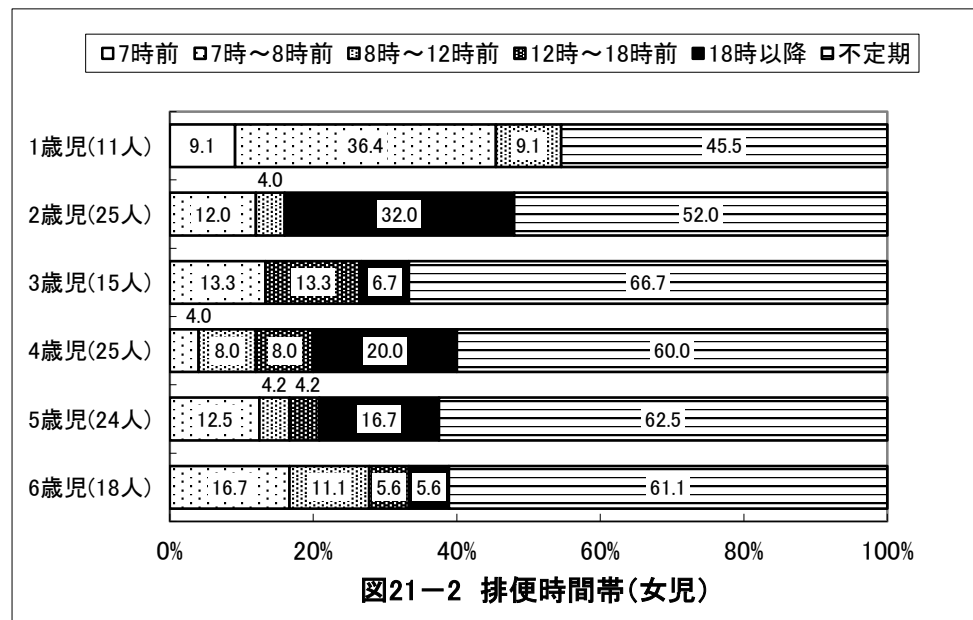
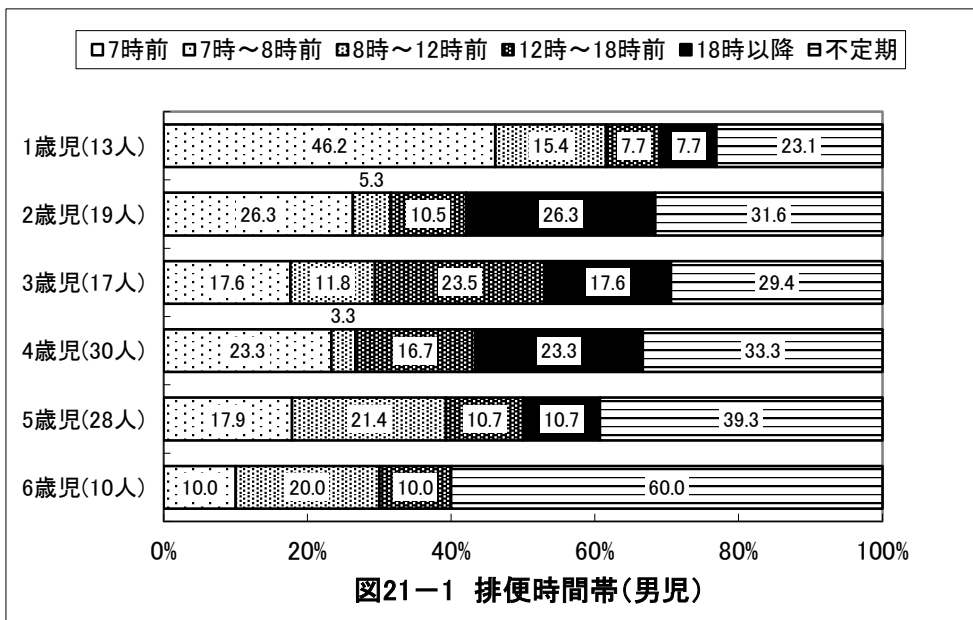

京都府船井郡 保育所(園)

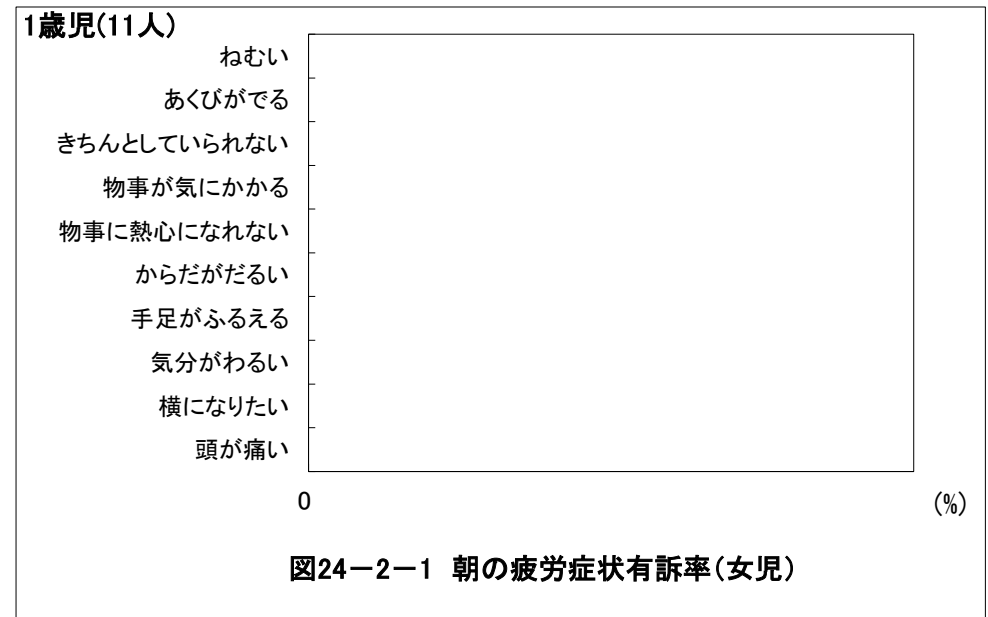
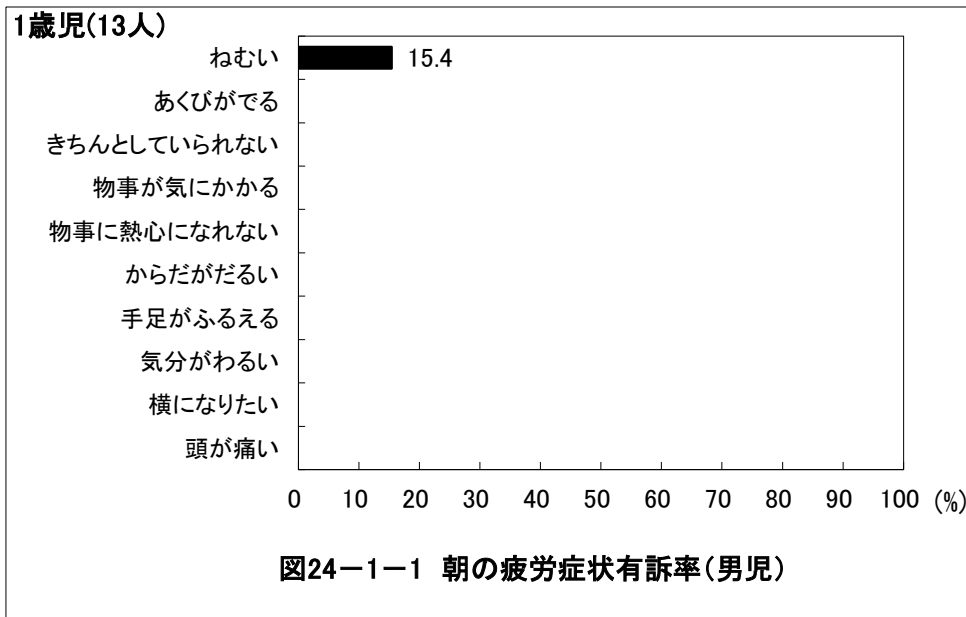
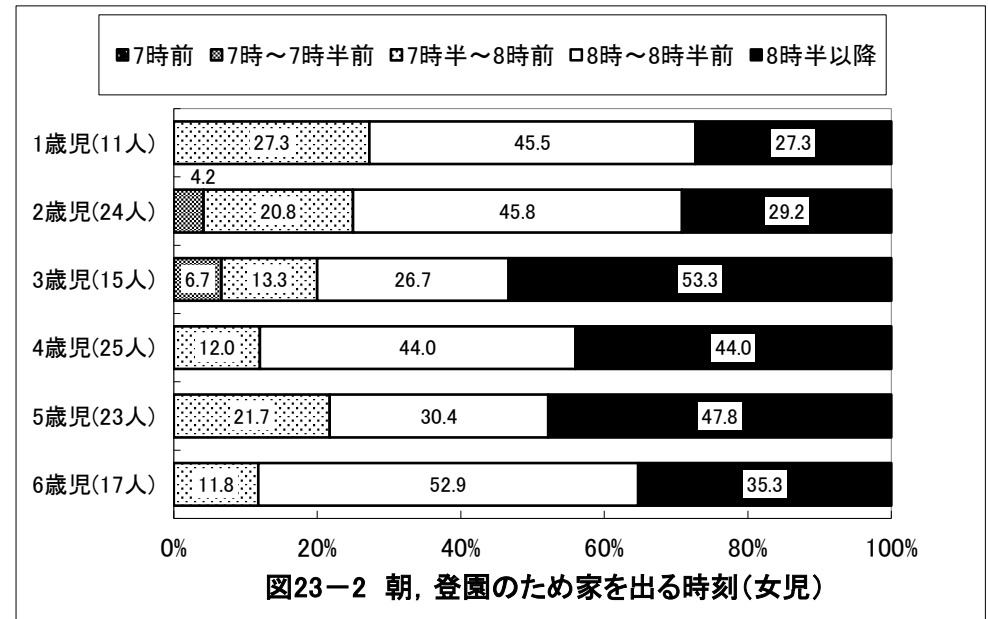
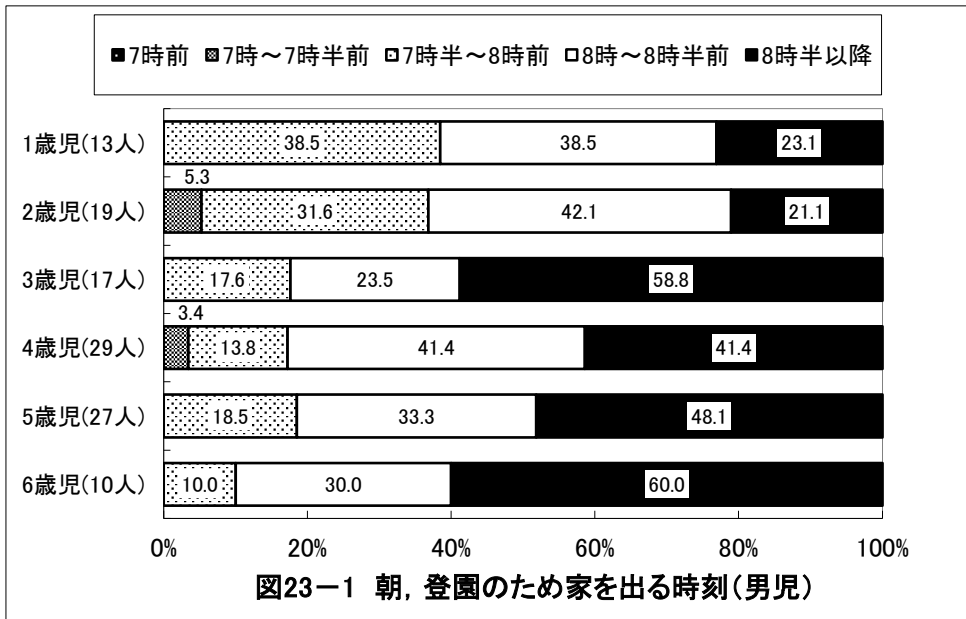

京都府船井郡 保育所(園)

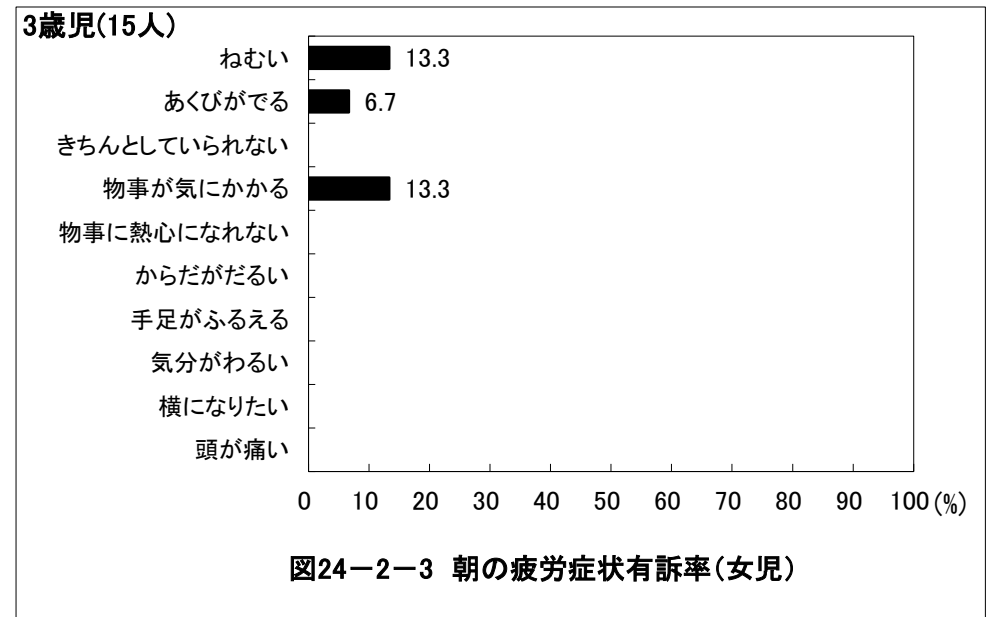
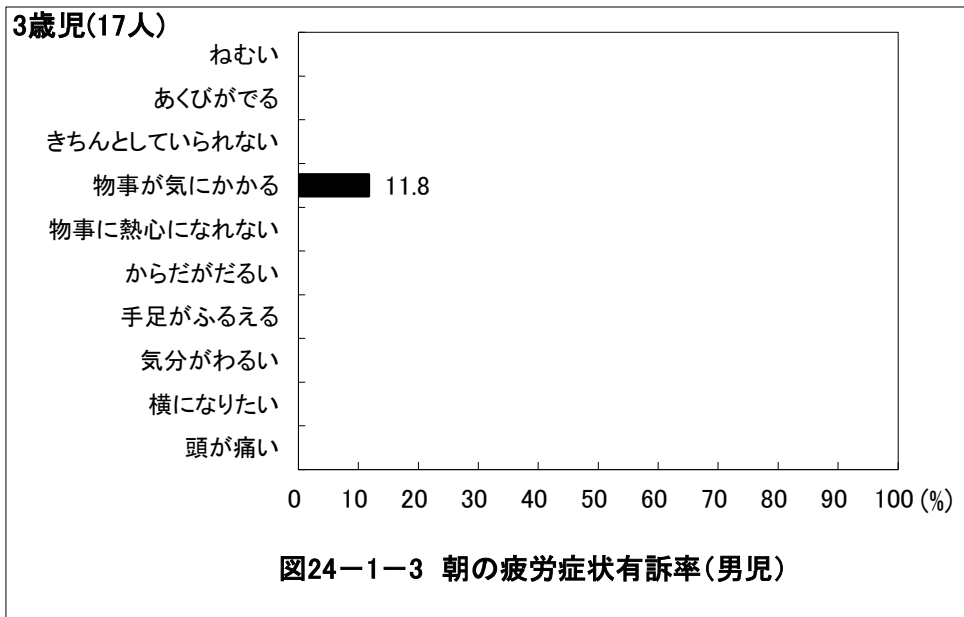
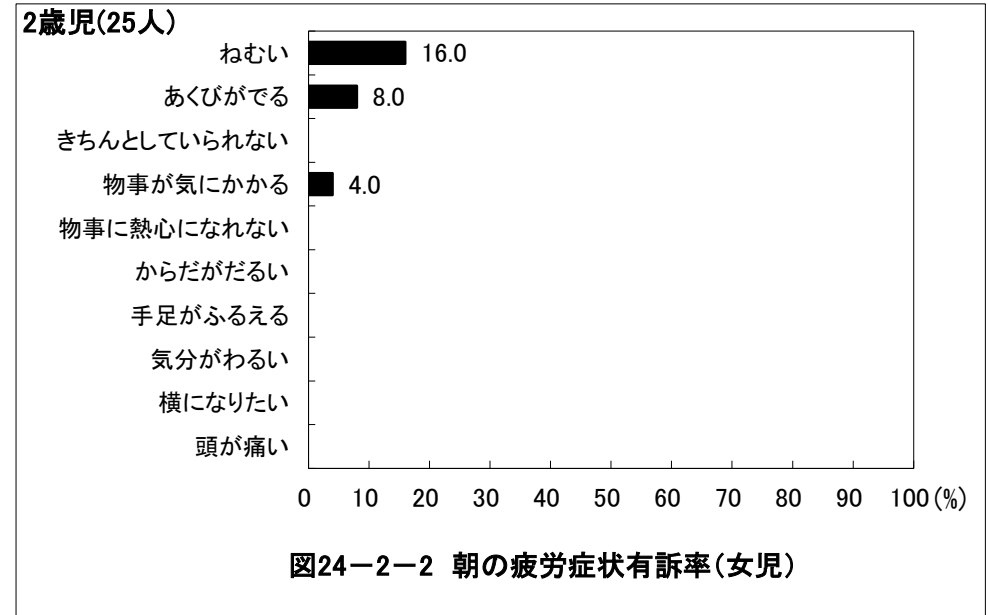
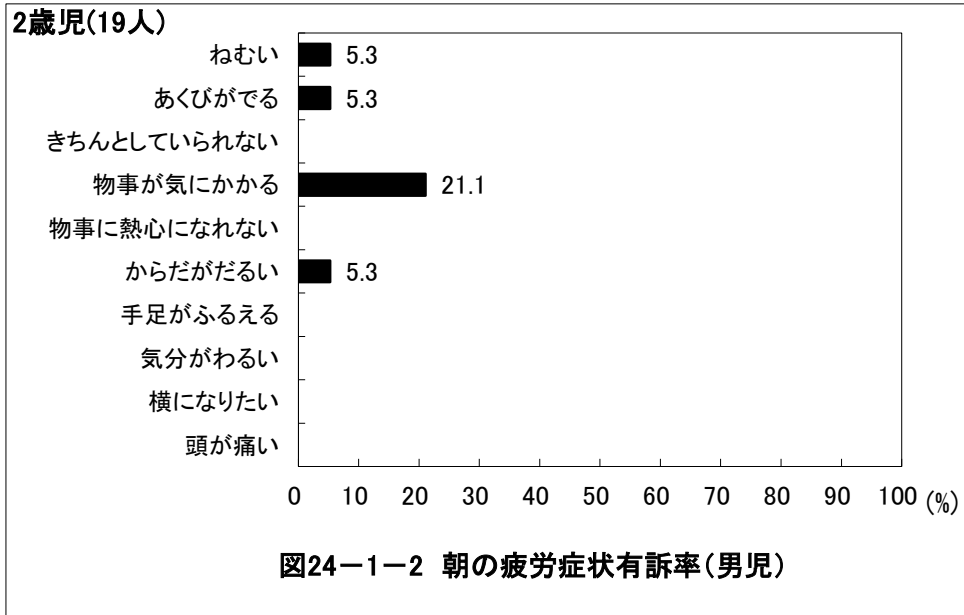

京都府船井郡 保育所(園)

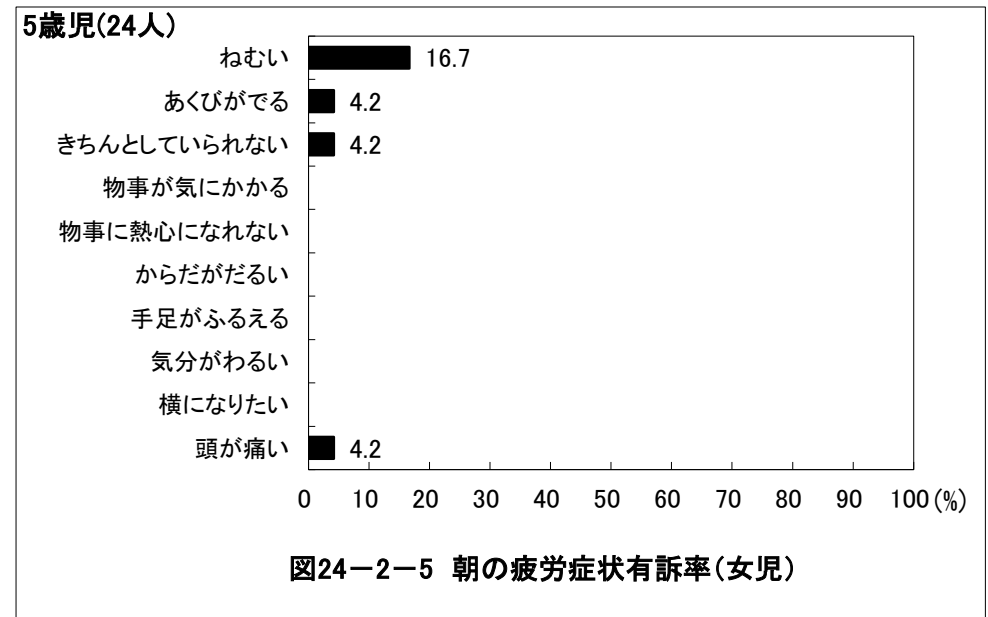
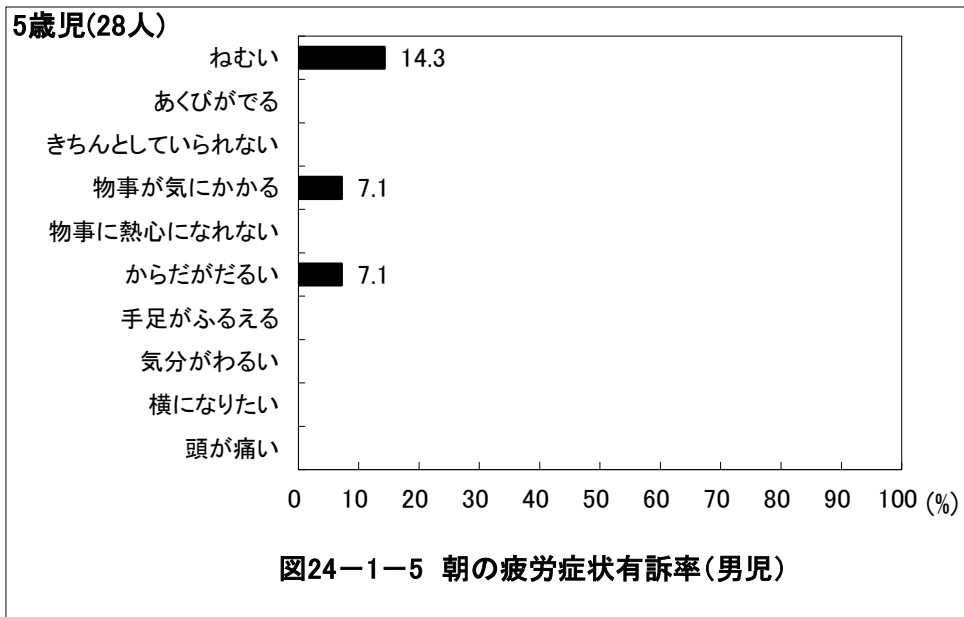
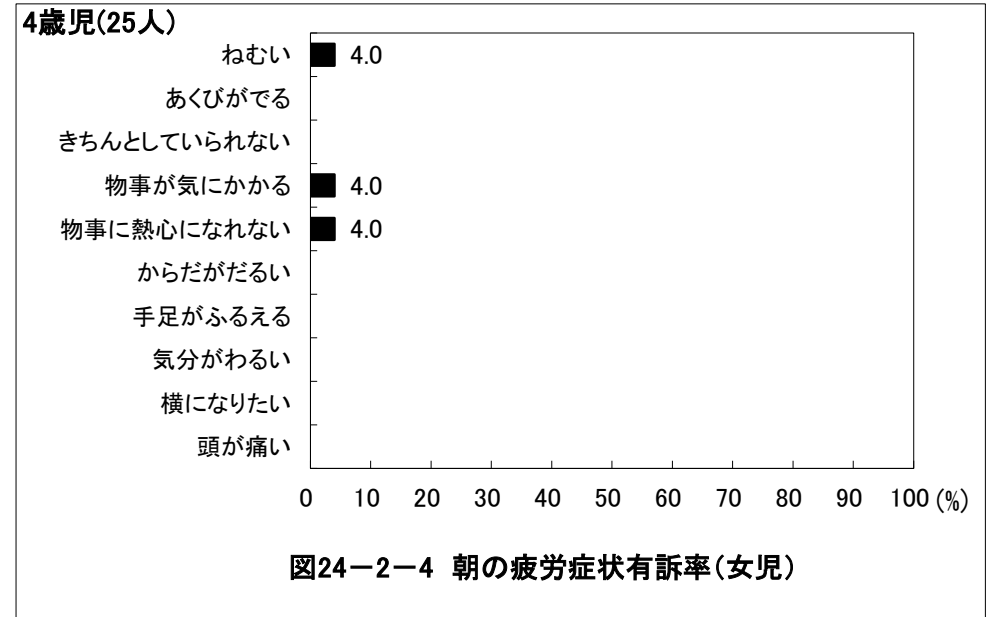
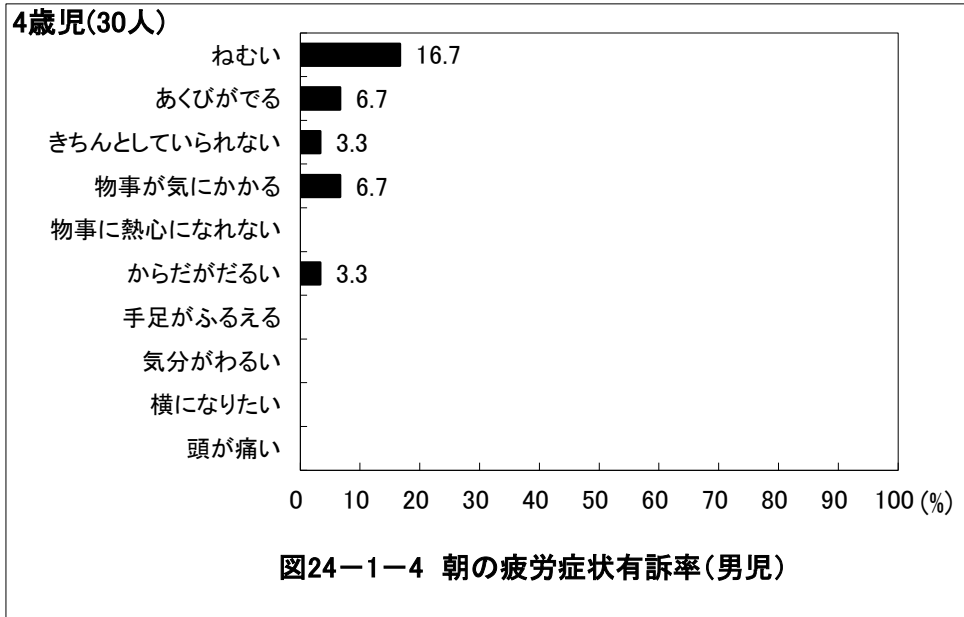

京都府船井郡 保育所(園)

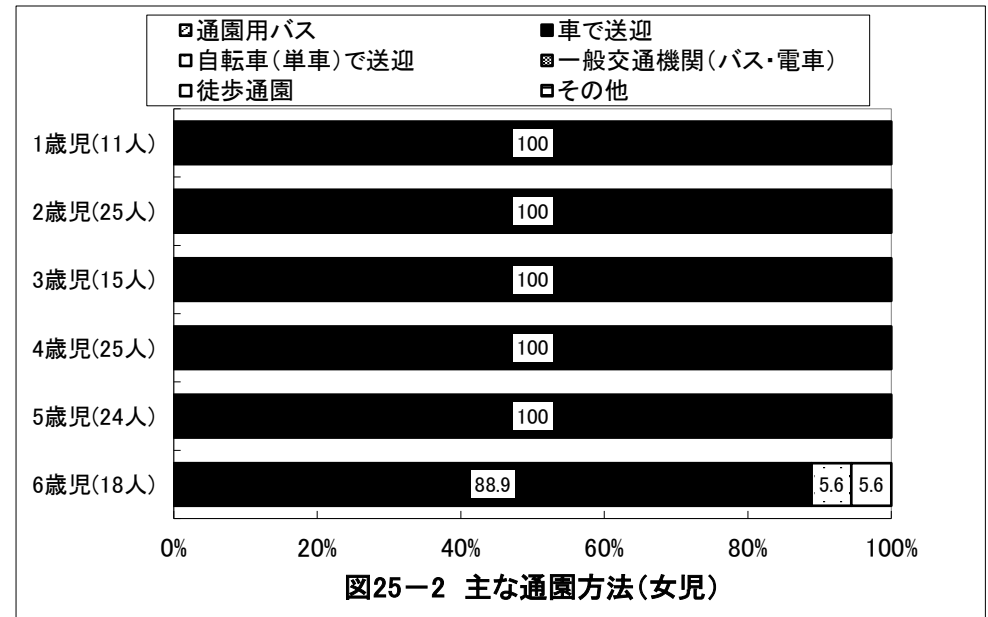
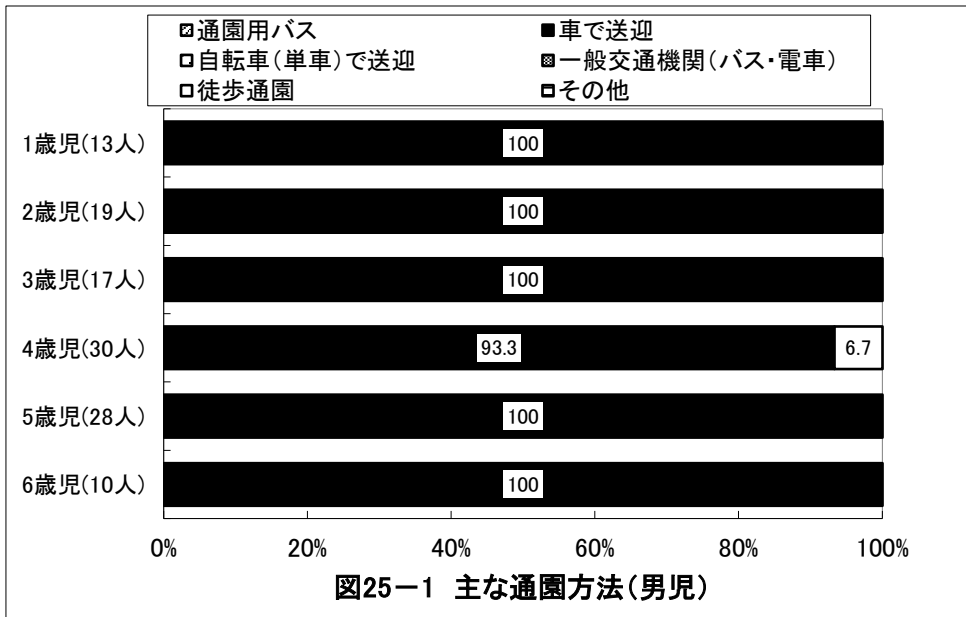
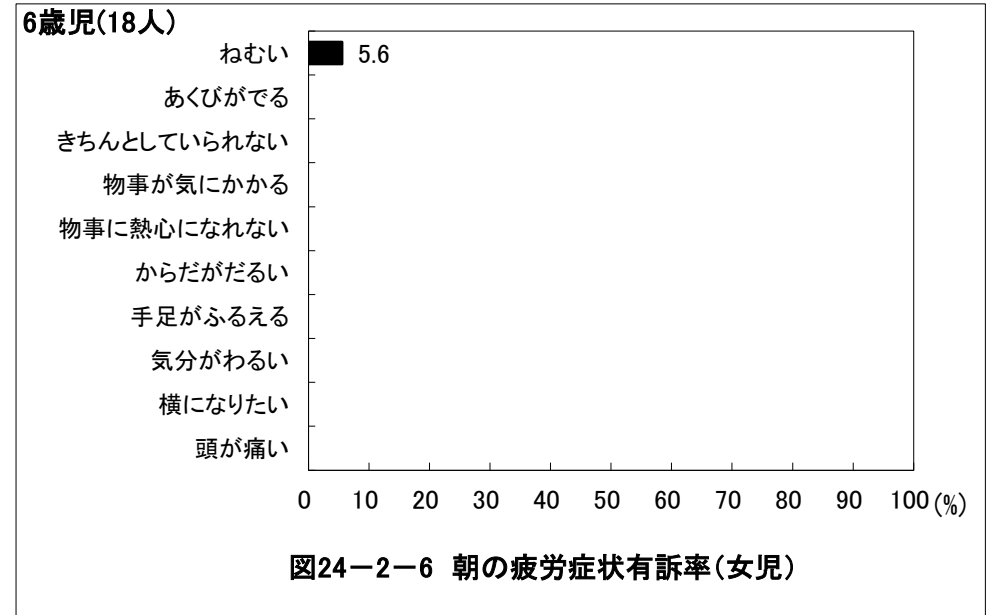
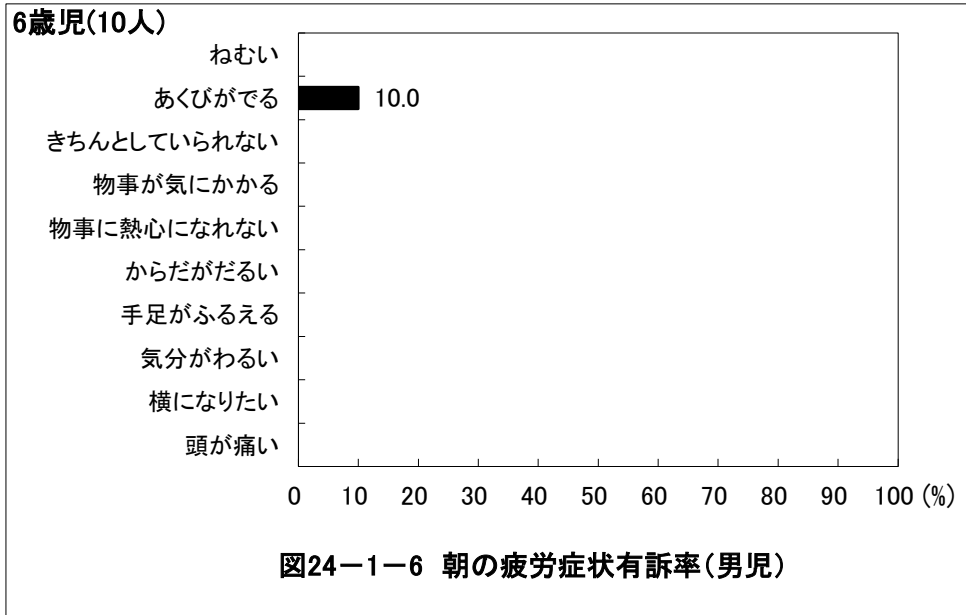

京都府船井郡 保育所(園)

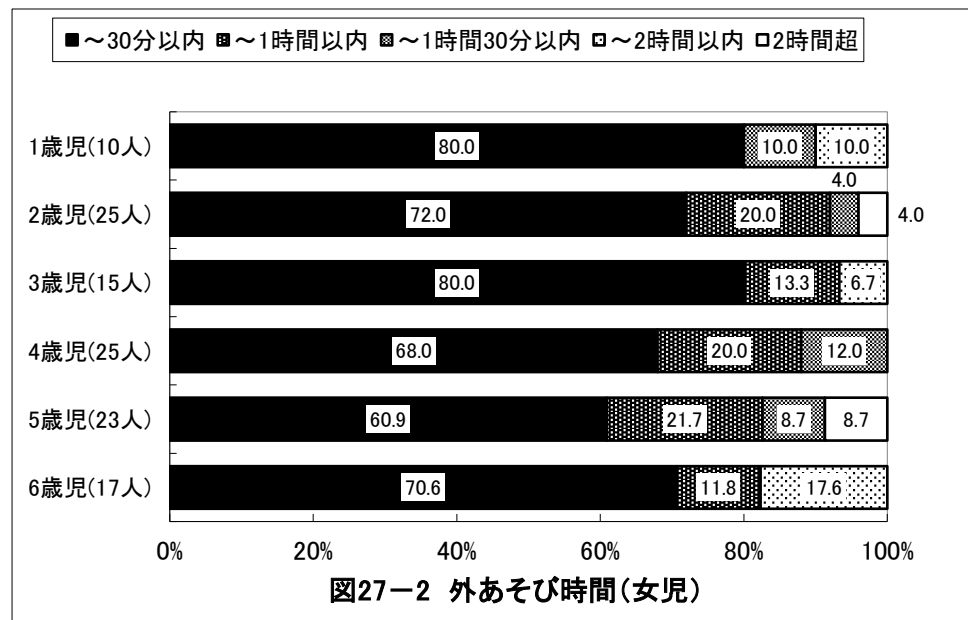
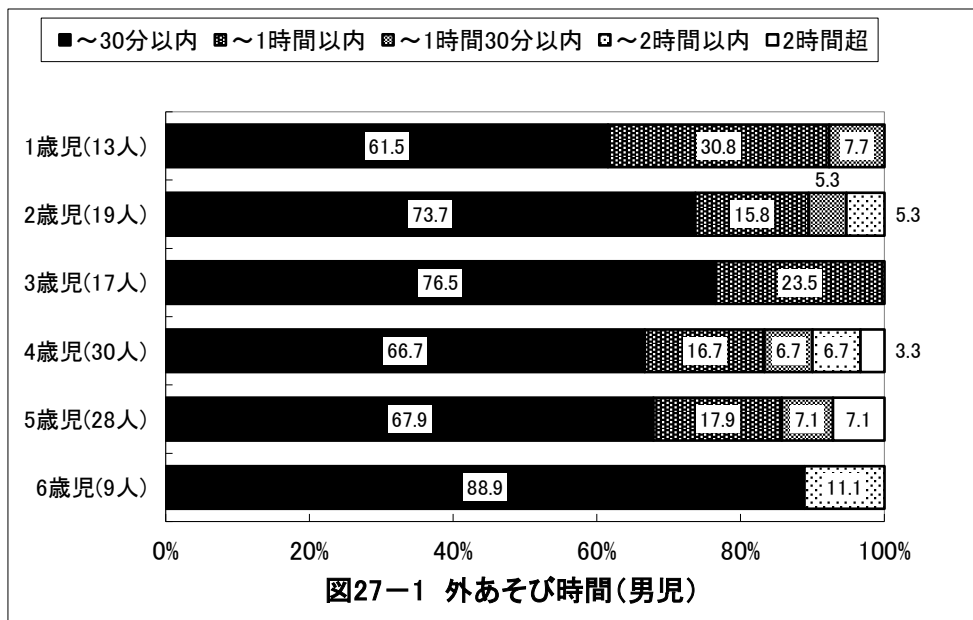
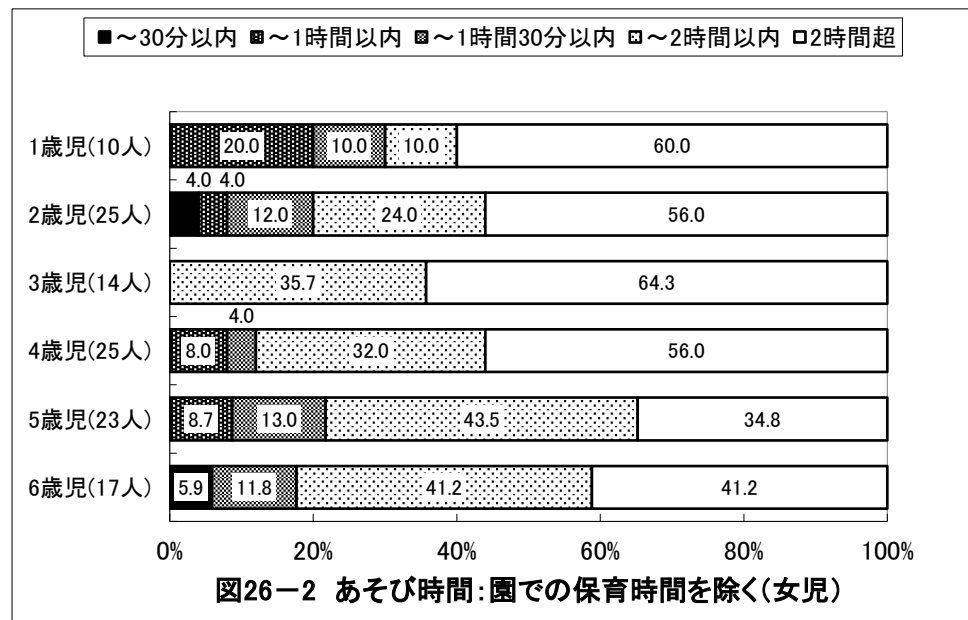
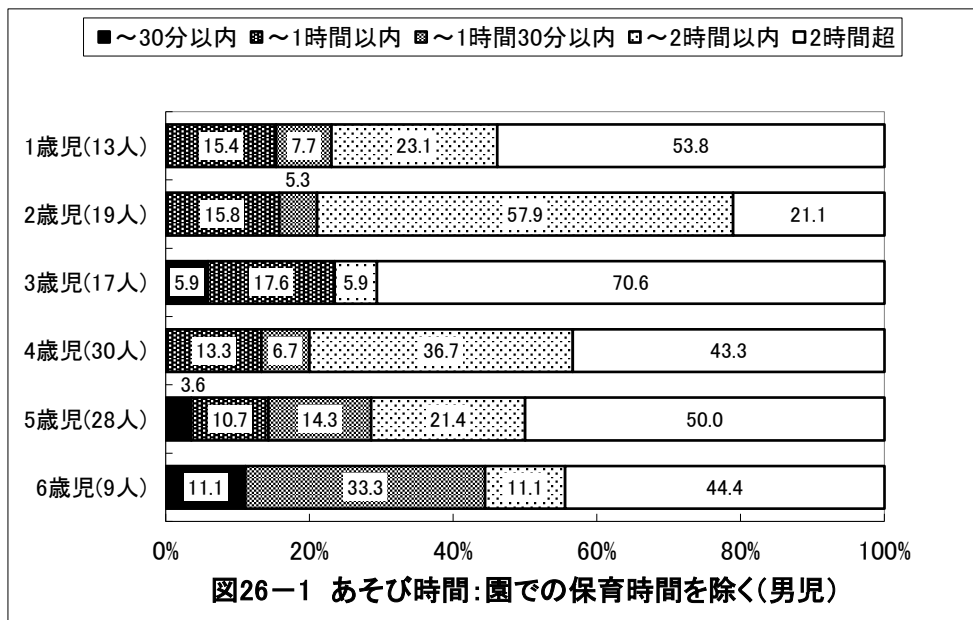

京都府船井郡 保育所(園)

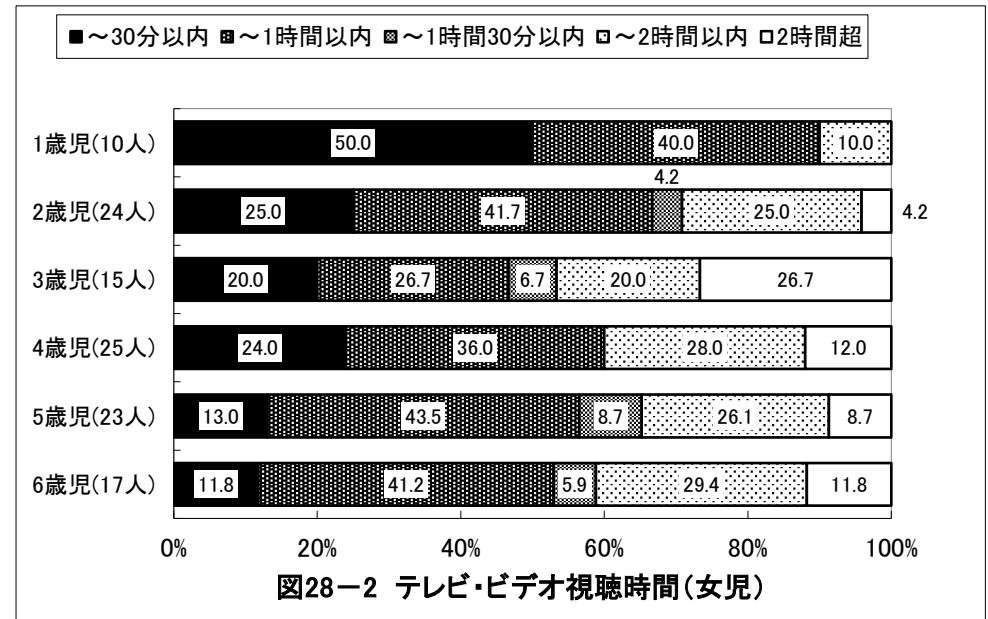
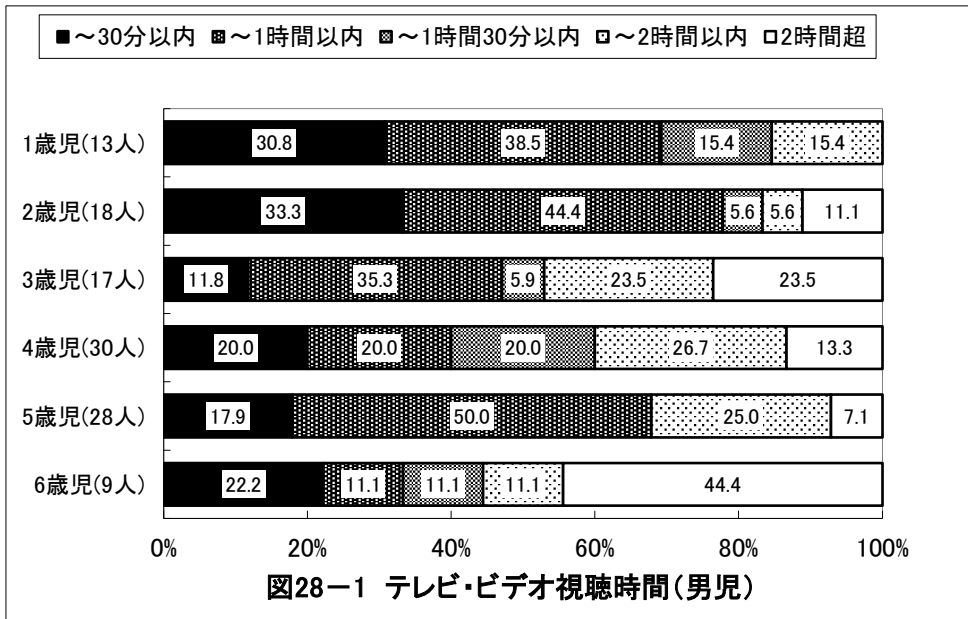

京都府船井郡 保育所(園)

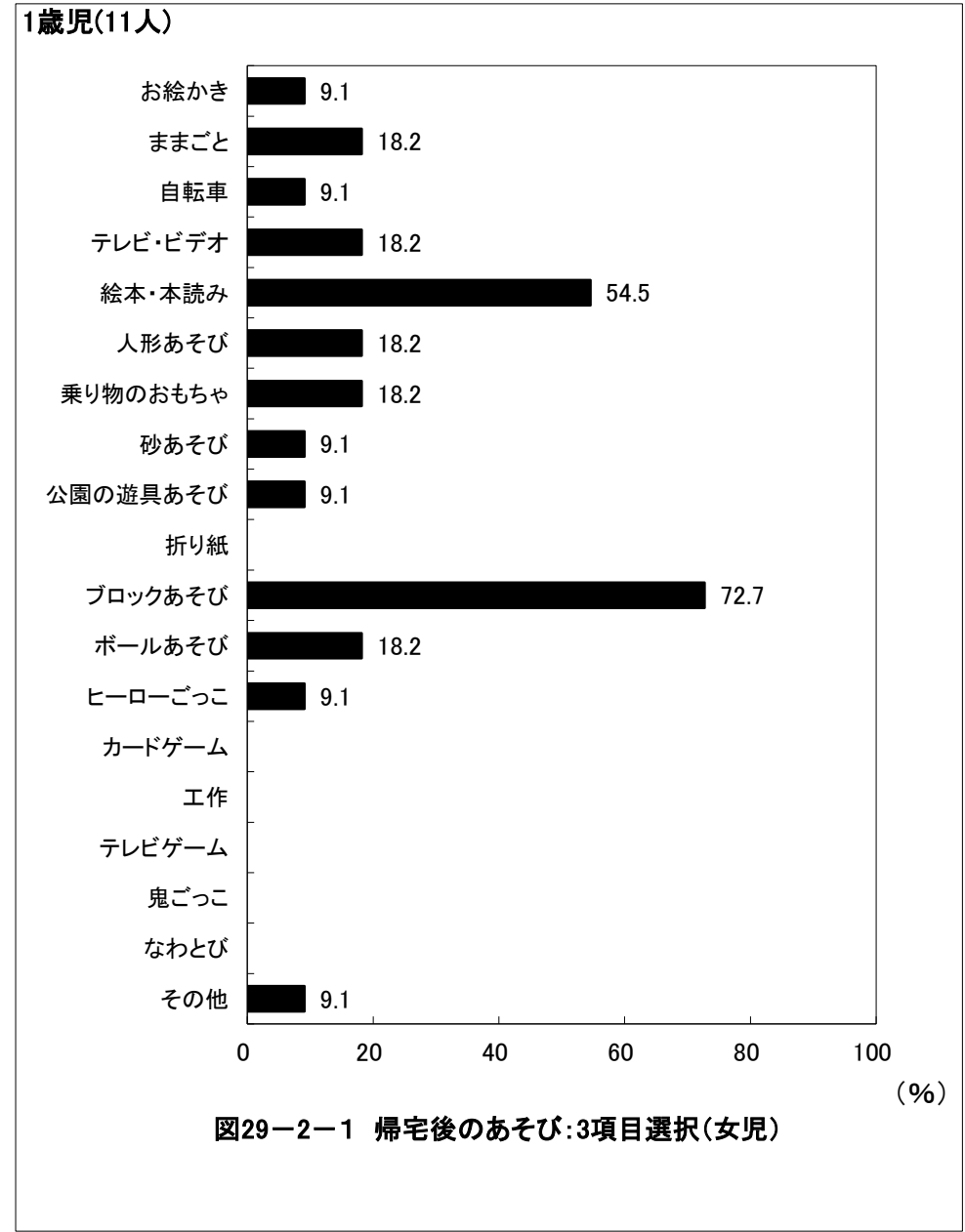
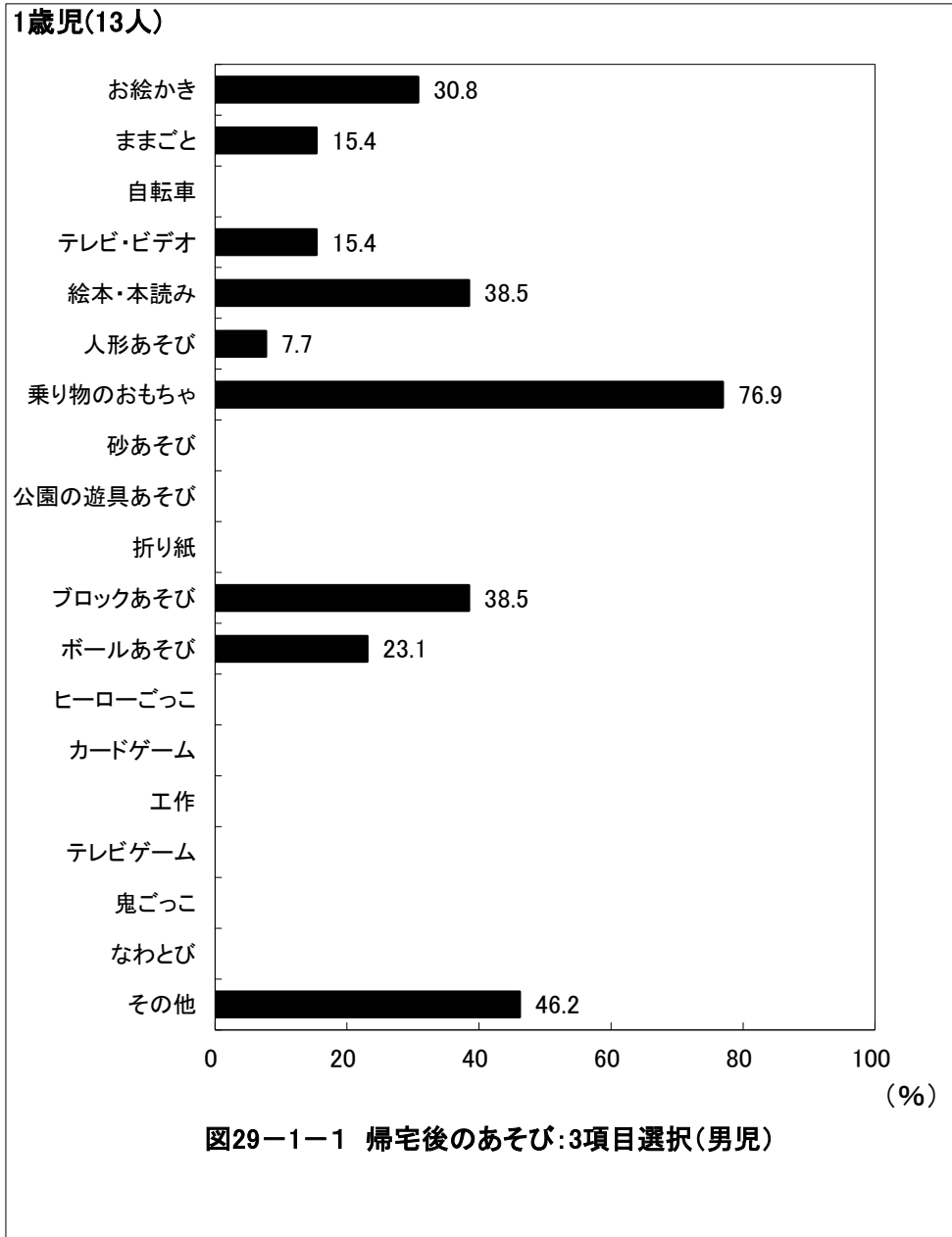

京都府船井郡 保育所(園)

2歳児(19人)



図29-1-2 帰宅後のあそび:3項目選択(男児)

2歳児(25人)

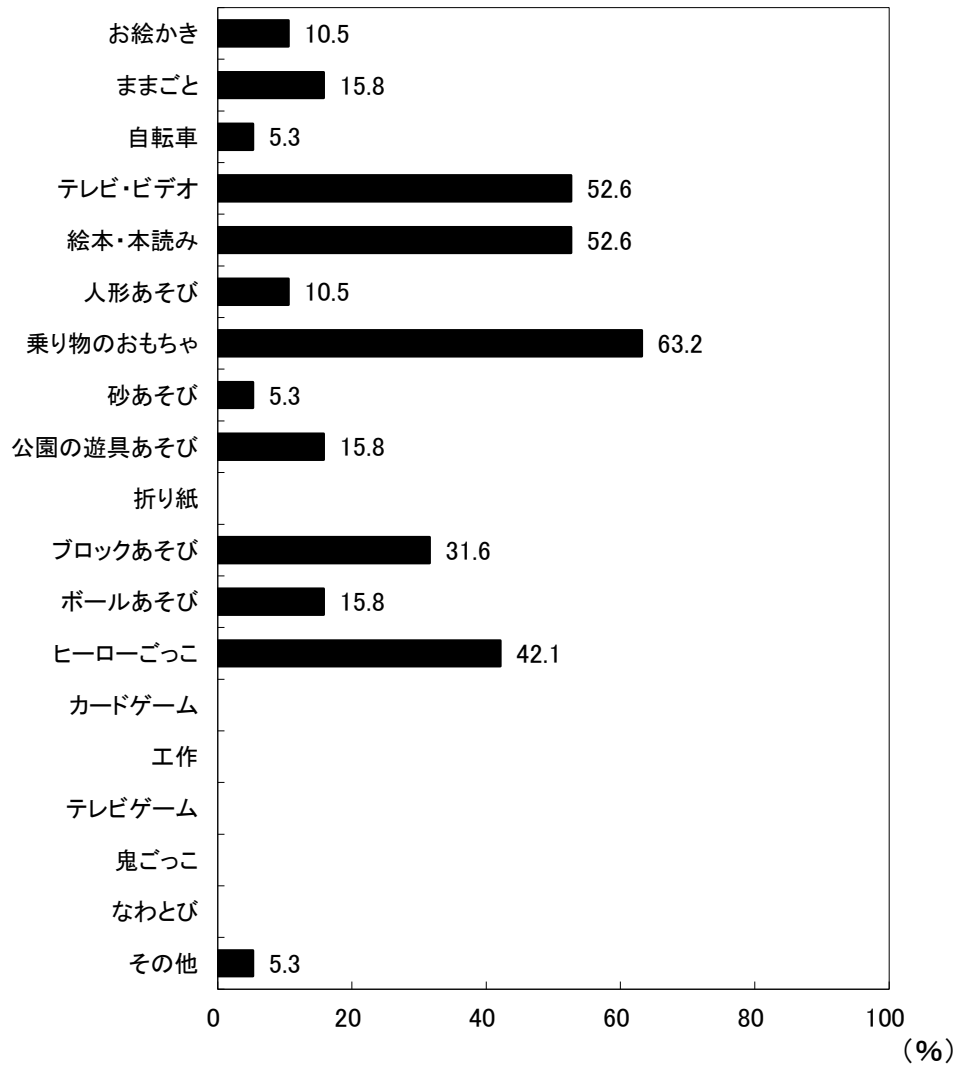

図29-2-2 帰宅後のあそび:3項目選択(女児)

京都府船井郡 保育所(園)

3歳児(17人)

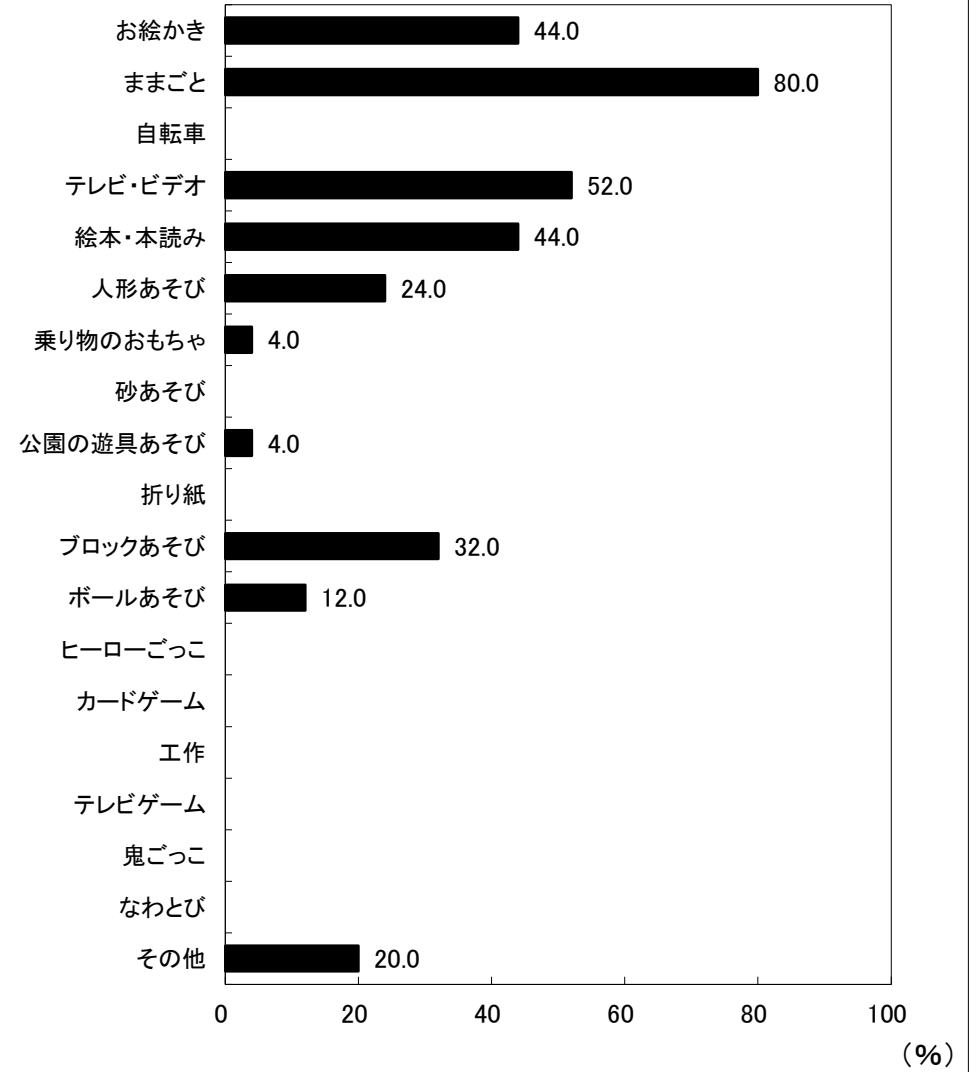

図29-1-3 帰宅後のあそび:3項目選択(男児)

(%)

3歳児(15人)

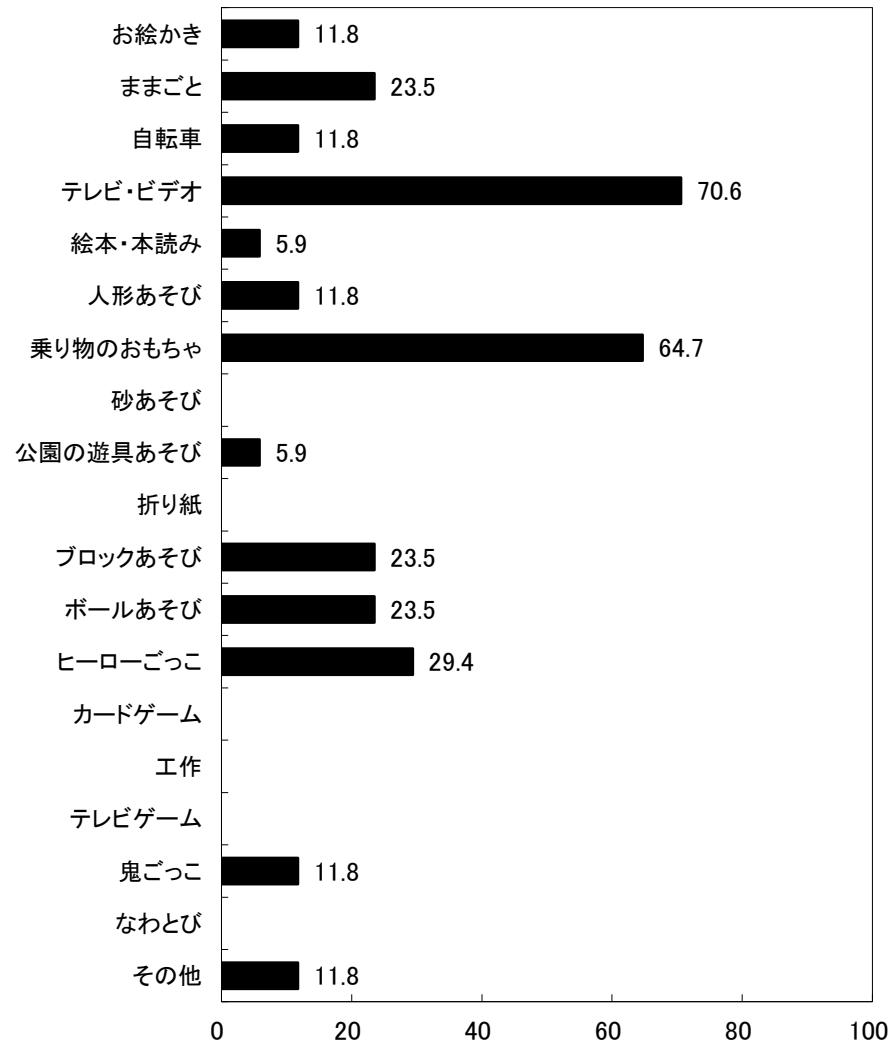

図29-2-3 帰宅後のあそび:3項目選択(女児)

(%)

京都府船井郡 保育所(園)

4歳児(30人)

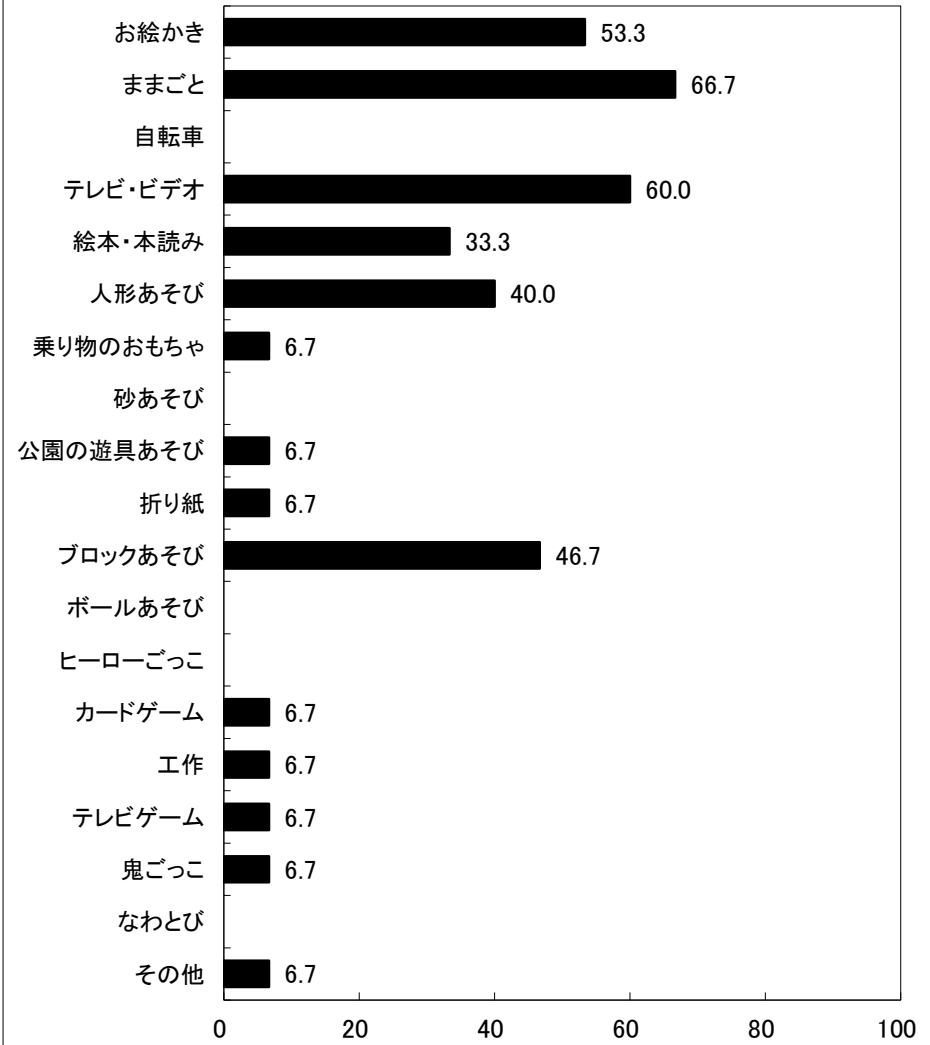

図29-1-4 帰宅後のあそび:3項目選択(男児)

(%)

4歳児(25人)

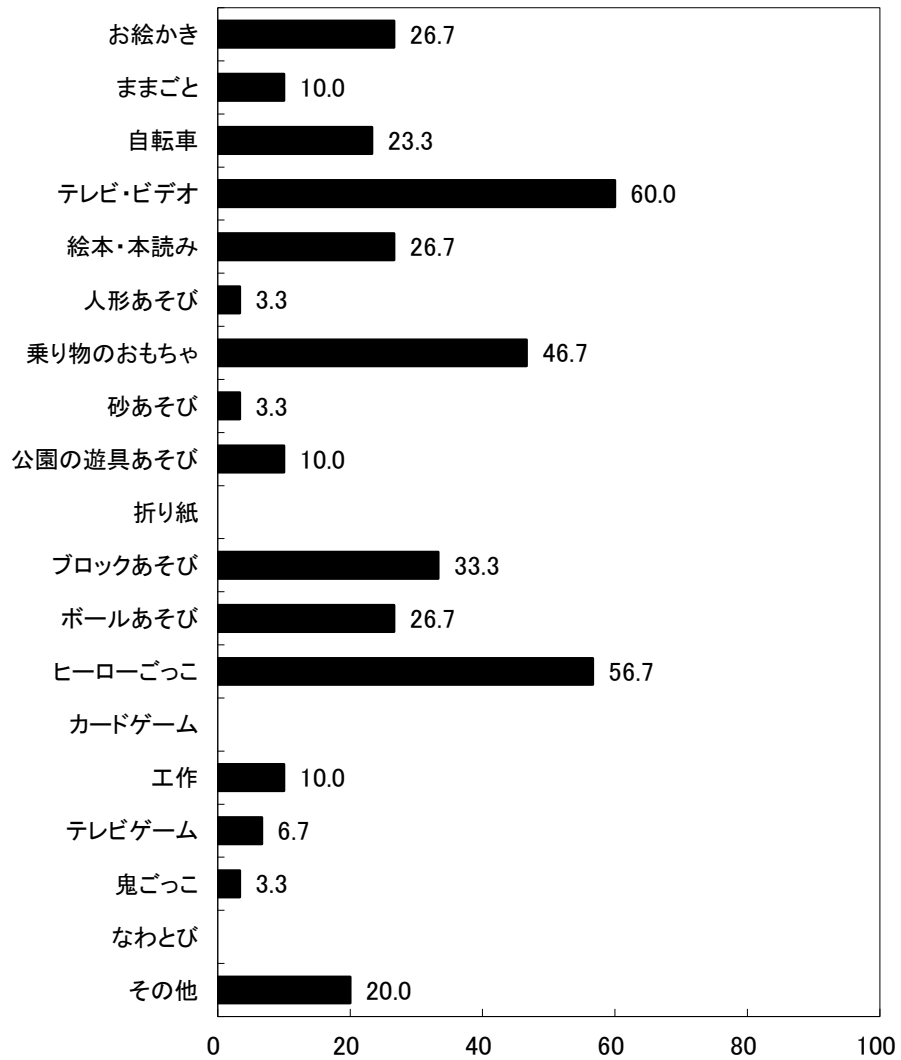

図29-2-4 帰宅後のあそび:3項目選択(女児)

(%)

京都府船井郡 保育所(園)

5歳児(28人)

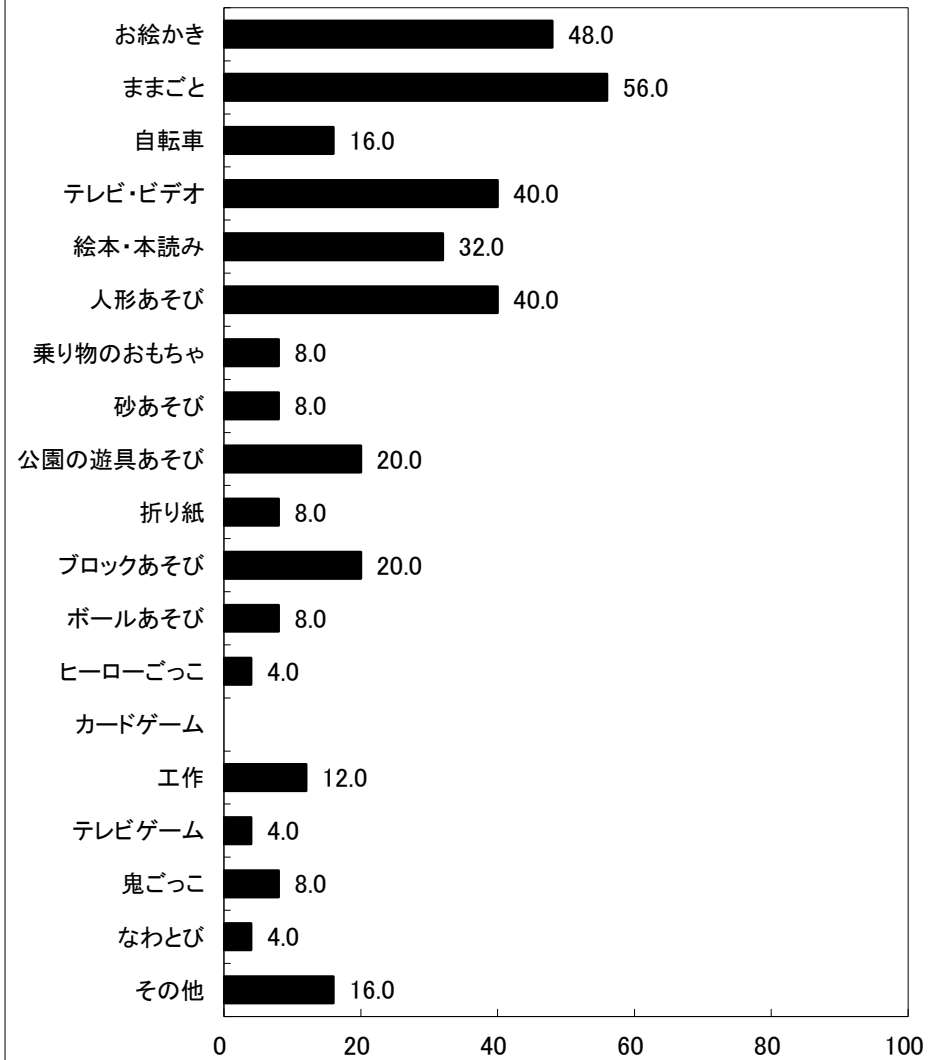

図29-1-5 帰宅後のあそび:3項目選択(男児) (%)

5歳児(24人)

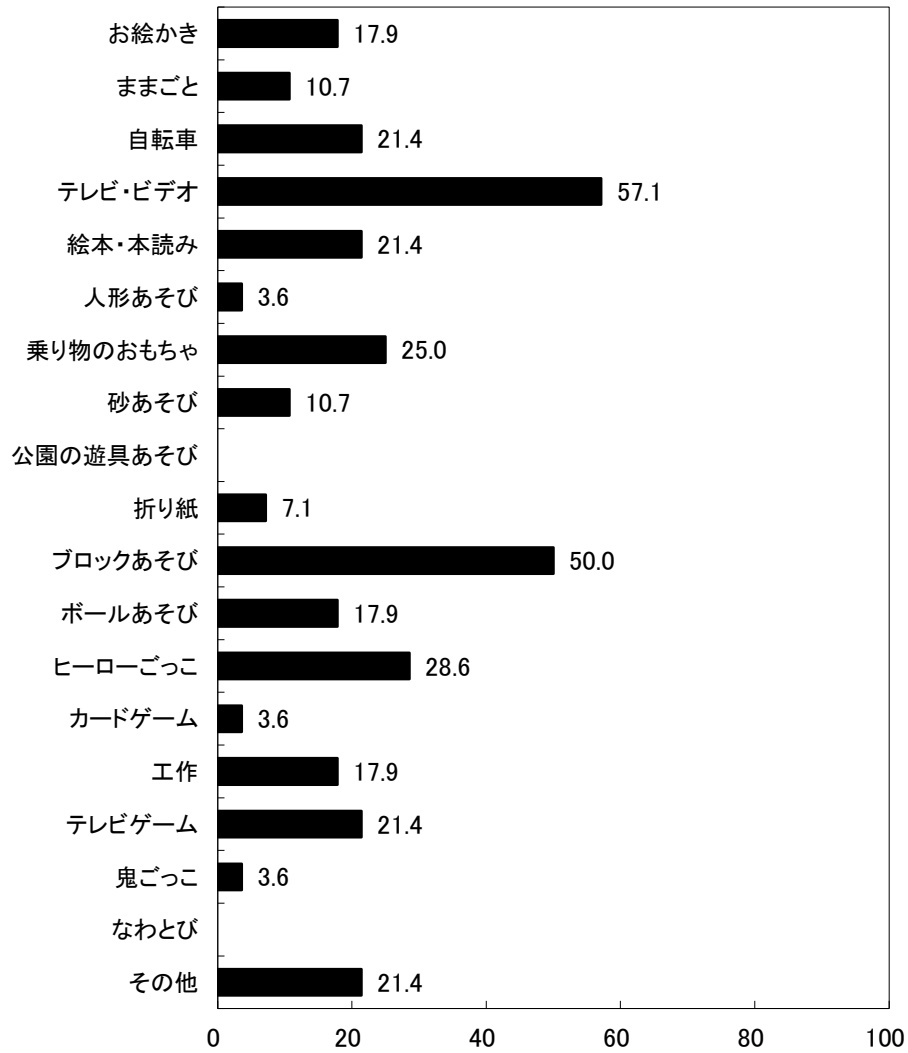

図29-2-5 帰宅後のあそび:3項目選択(女児) (%)

京都府船井郡 保育所(園)



京都府船井郡 保育所(園)

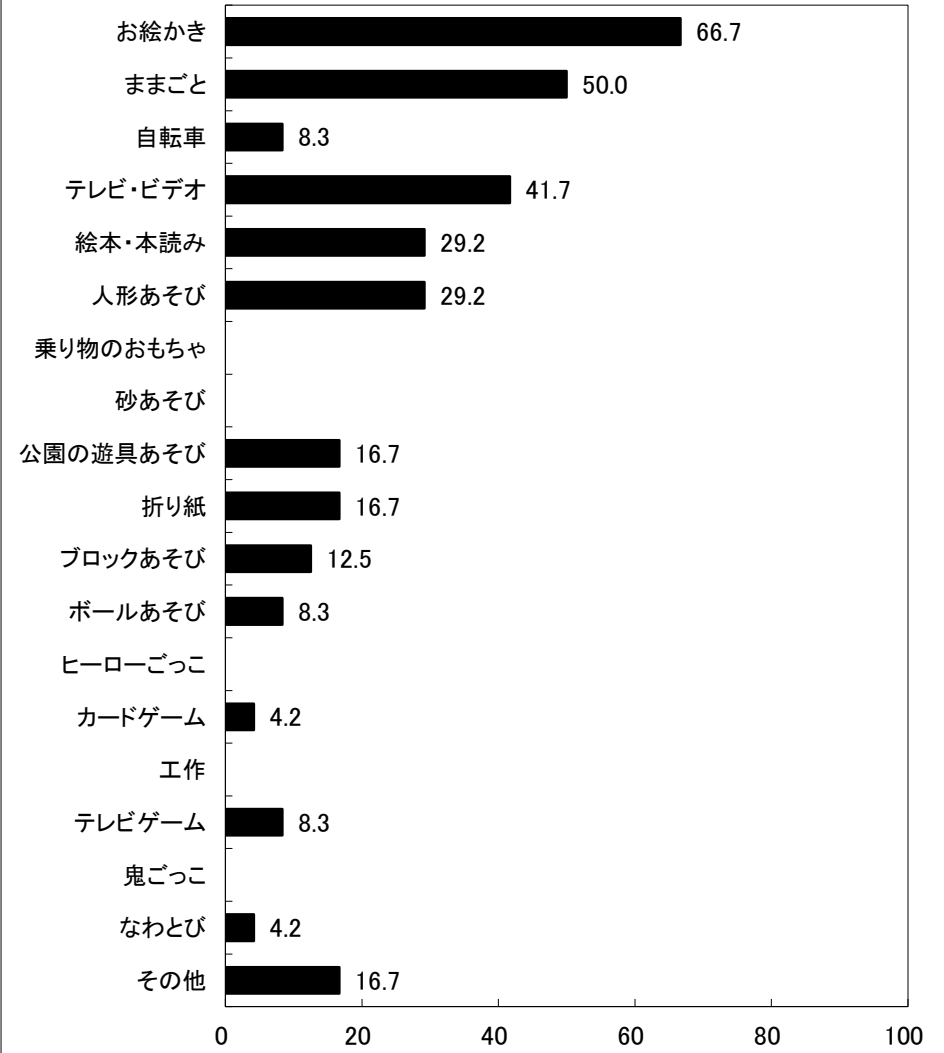
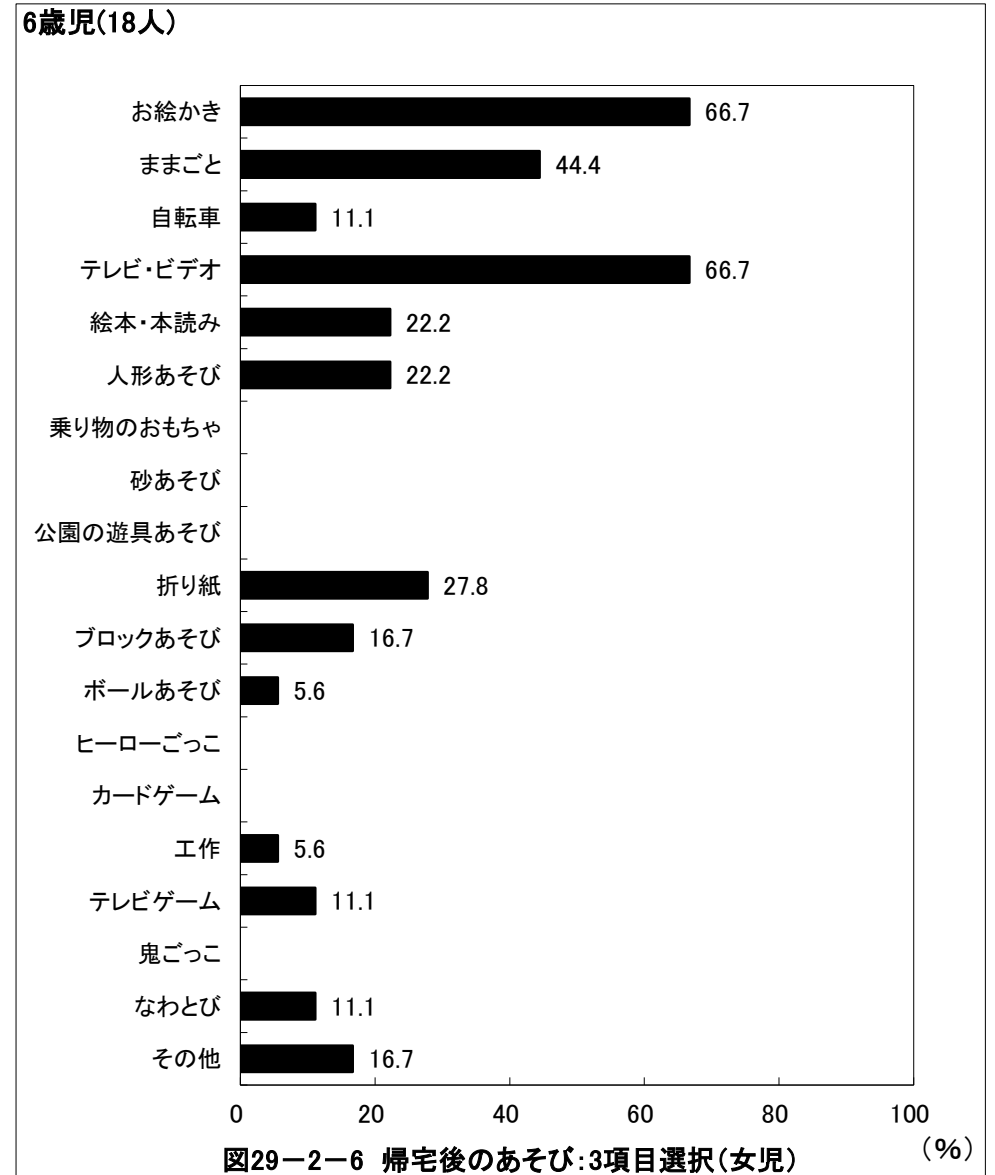
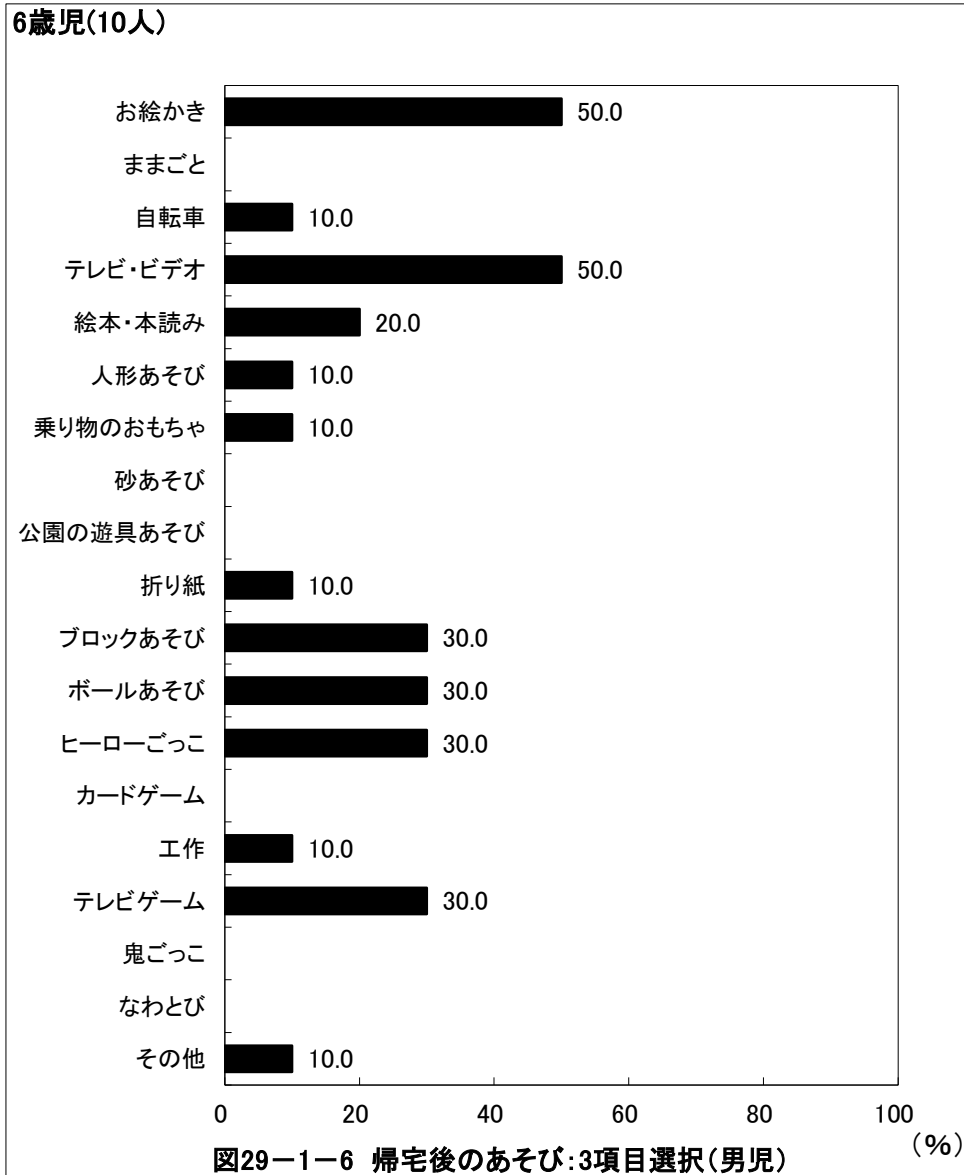
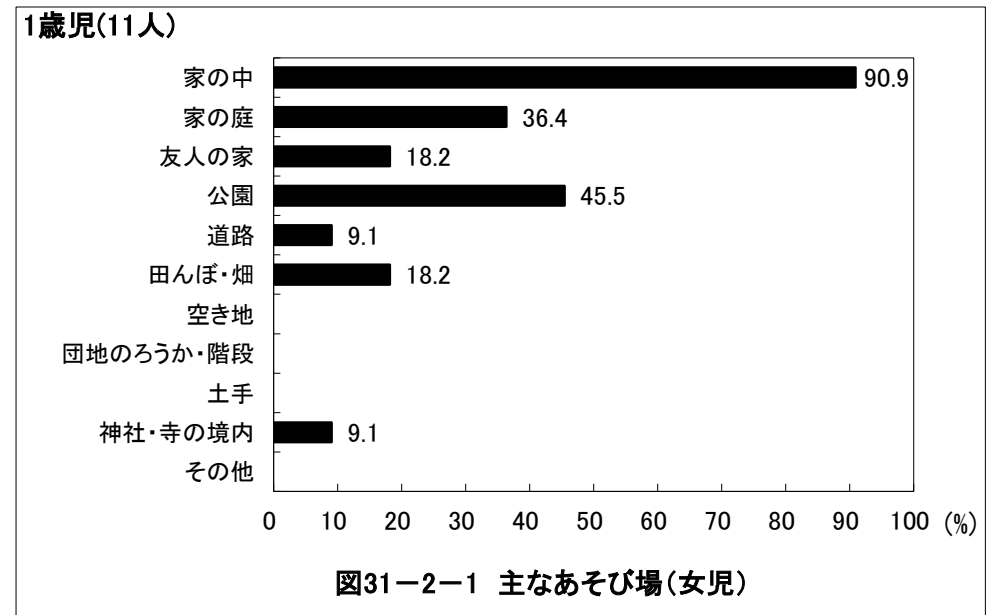
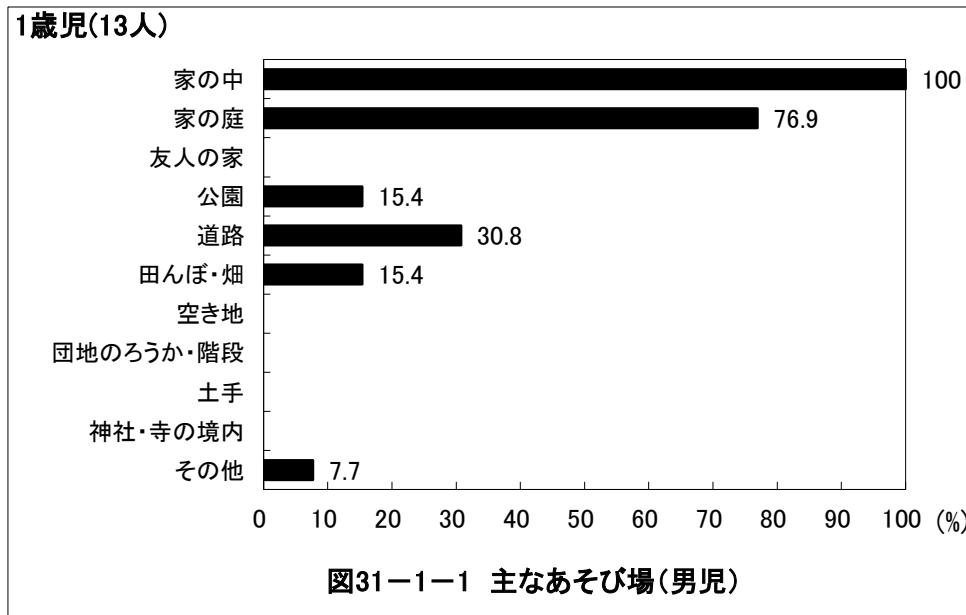
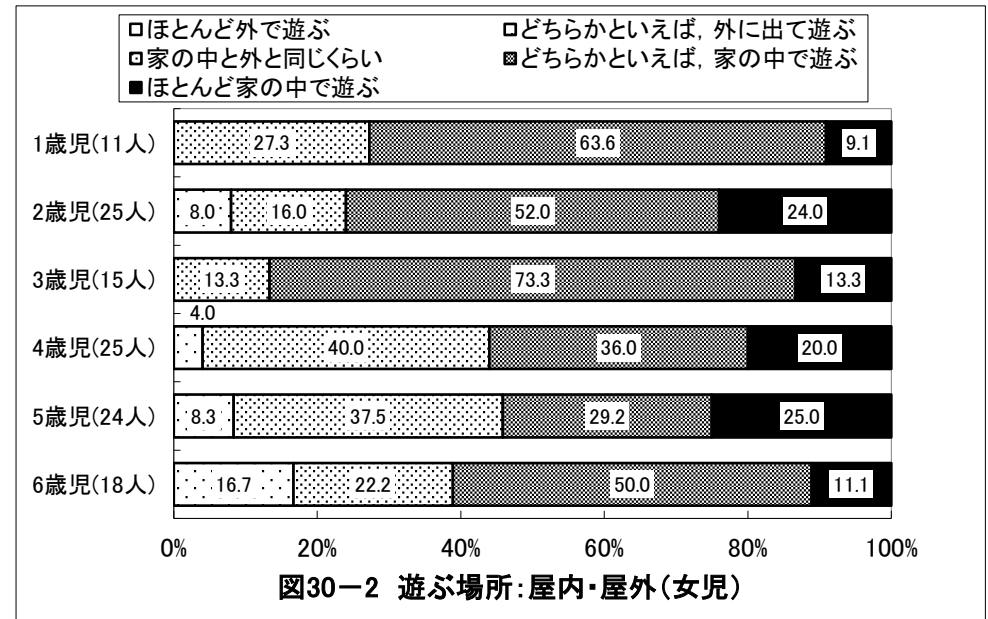
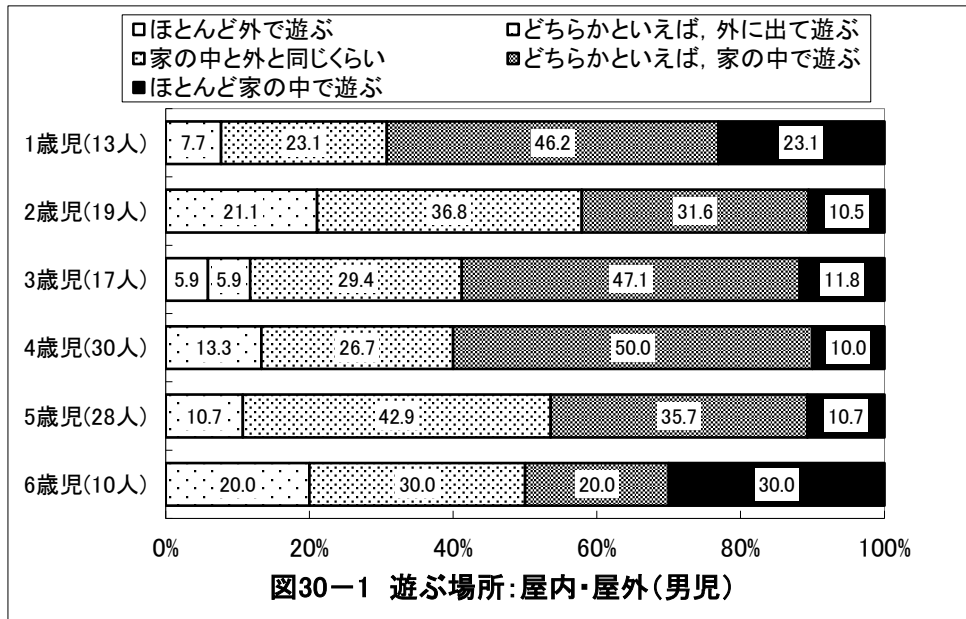

京都府船井郡 保育所(園)

2歳児(19人)



図31-1-2 主なあそび場(男児)

2歳児(25人)

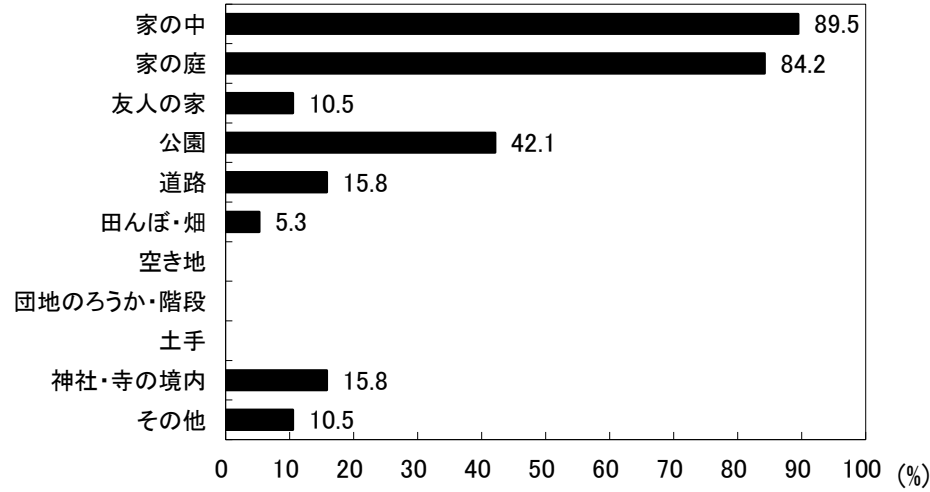

図31-2-2 主なあそび場(女児)

3歳児(17人)

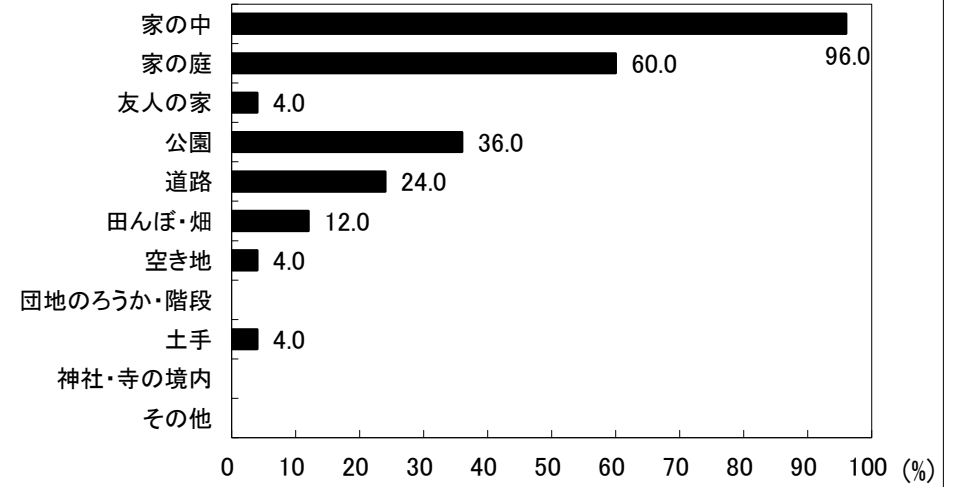

図31-1-3 主なあそび場(男児)

3歳児(15人)

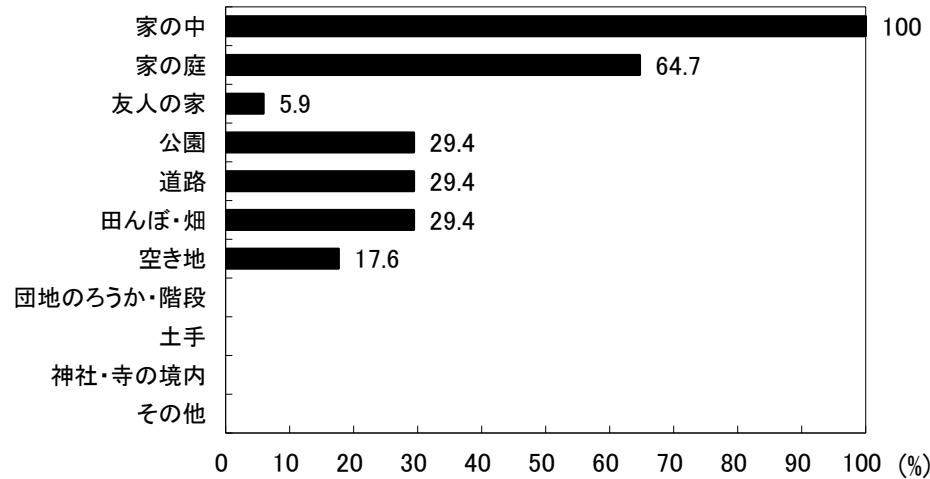

図31-2-3 主なあそび場(女児)

京都府船井郡 保育所(園)

4歳児(30人)

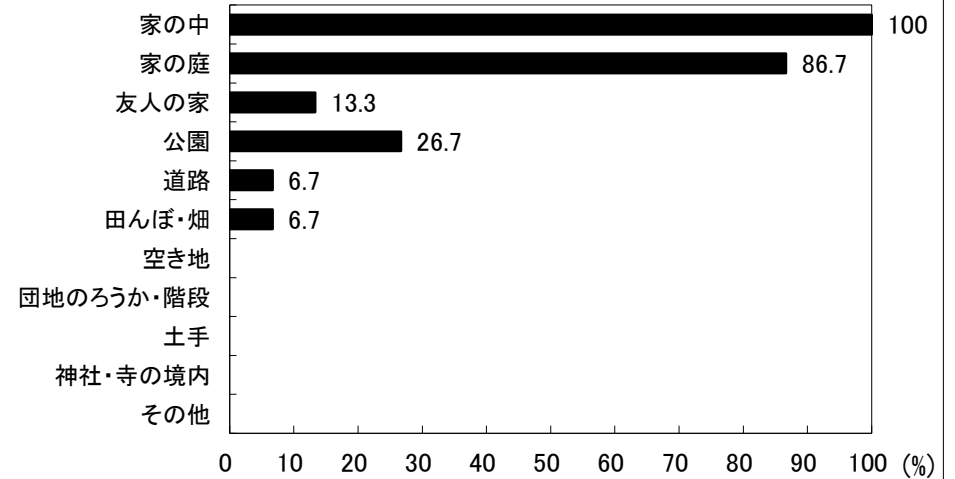

図31-1-4 主なあそび場(男児)

4歳児(25人)

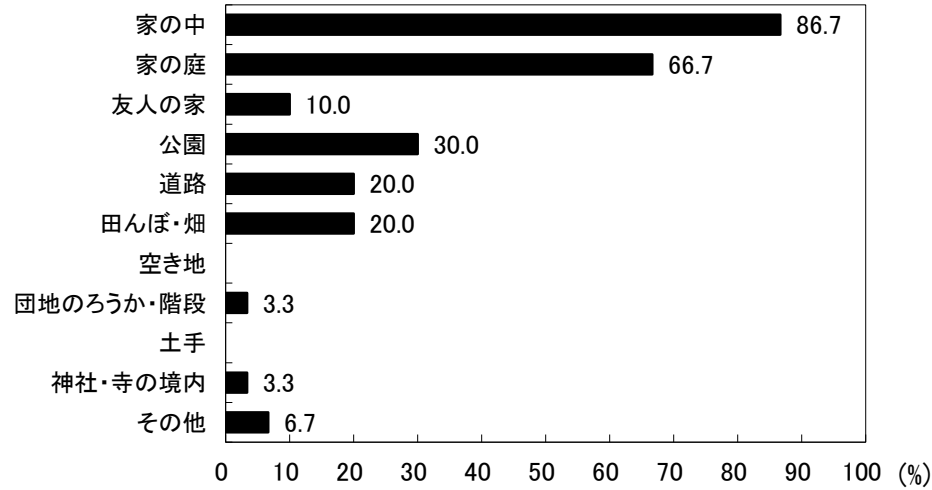

図31-2-4 主なあそび場(女児)

5歳児(28人)

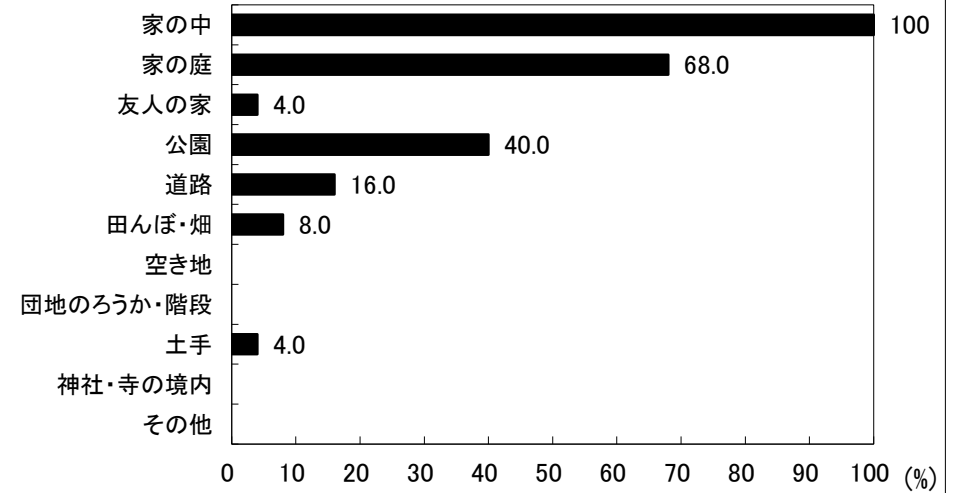

図31-1-5 主なあそび場(男児)

5歳児(24人)

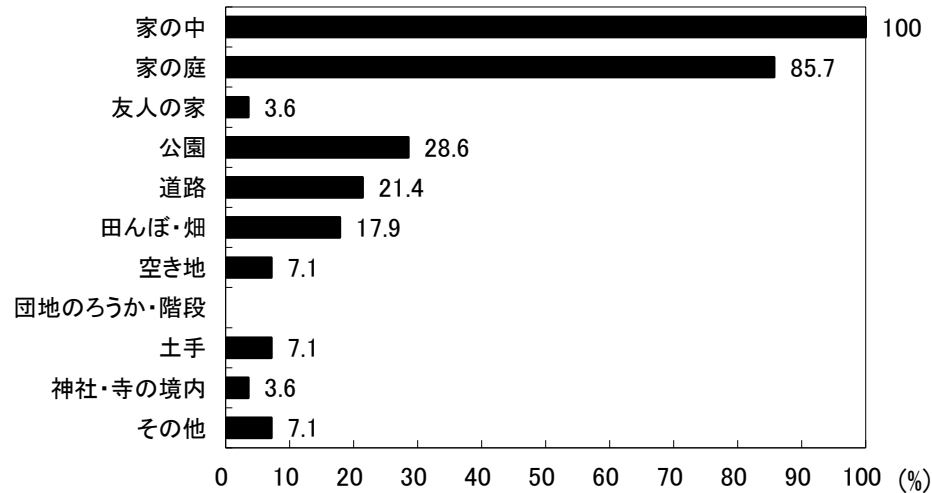

図31-2-5 主なあそび場(女児)

京都府船井郡 保育所(園)

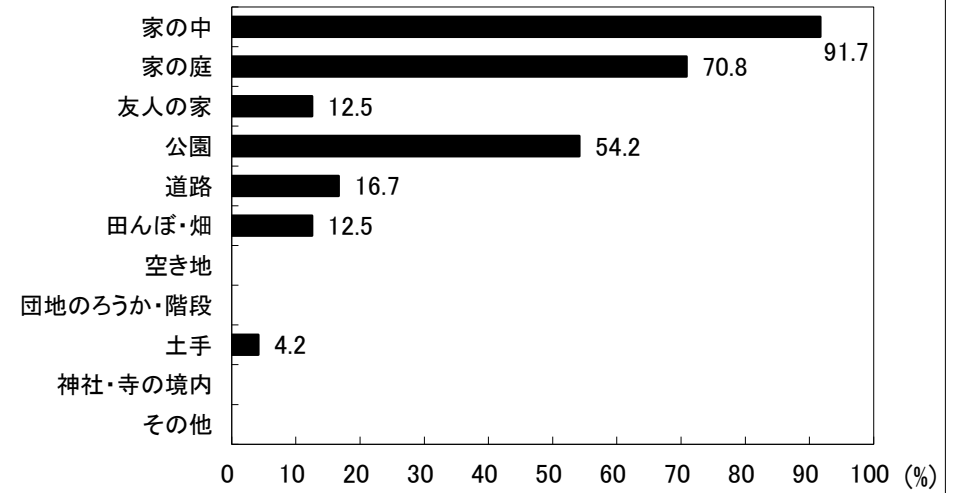
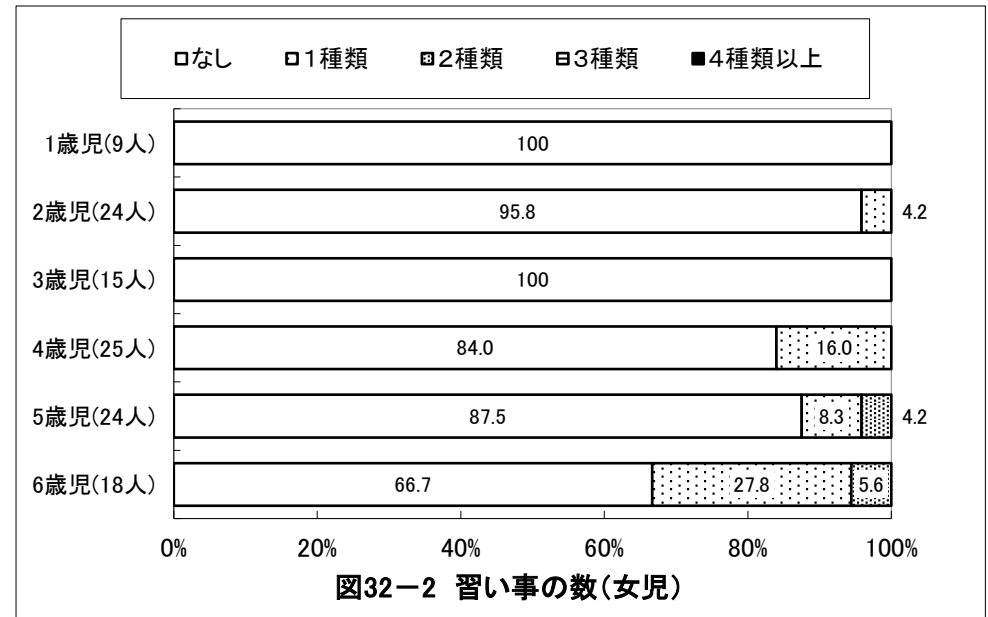
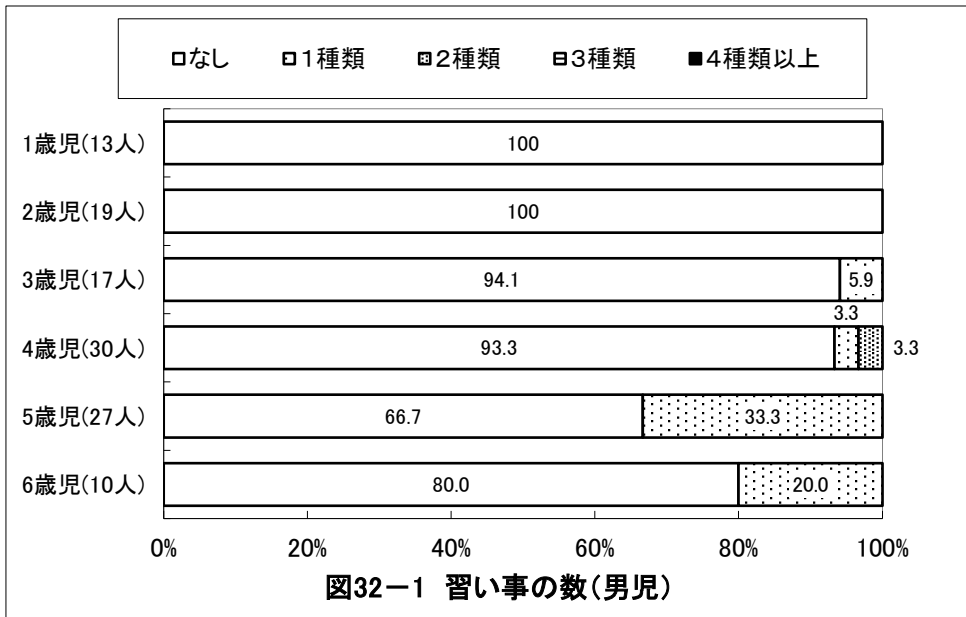
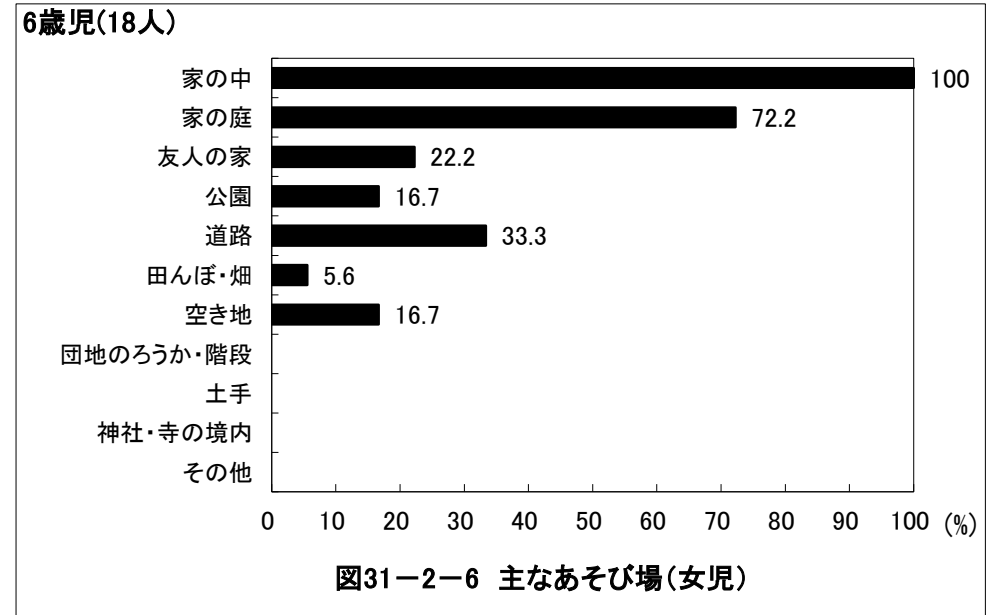
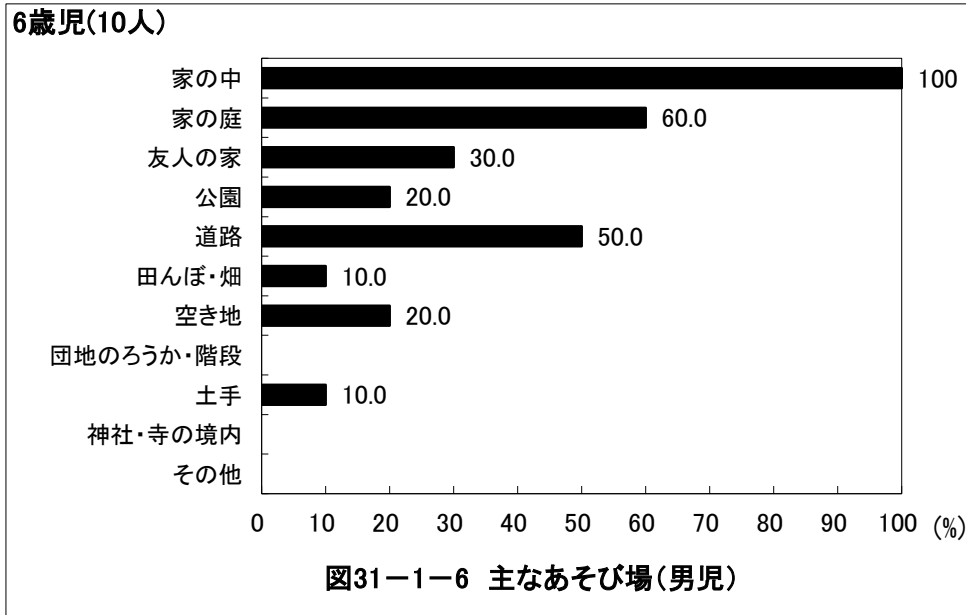

京都府船井郡 保育所(園)

1歳児(13人)



図33-1-1 習い事の内容(男児)

1歳児(9人)

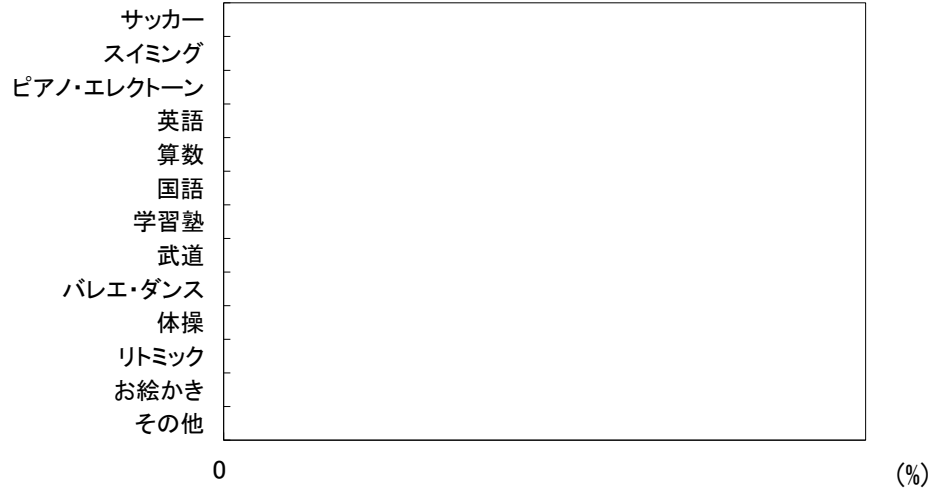

図33-2-1 習い事の内容(女児)

2歳児(19人)



図33-1-2 習い事の内容(男児)

2歳児(24人)

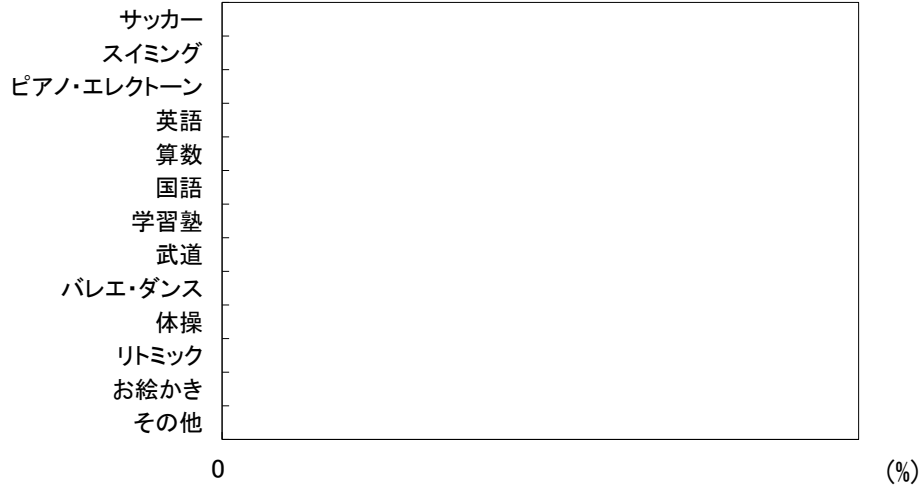

図33-2-2 習い事の内容(女児)

京都府船井郡 保育所(園)

3歳児(17人)

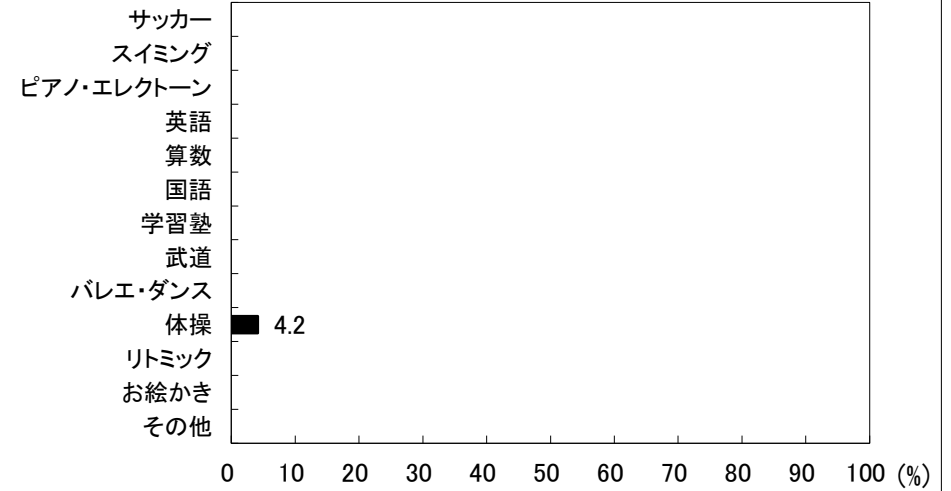

図33-1-3 習い事の内容(男児)

3歳児(15人)

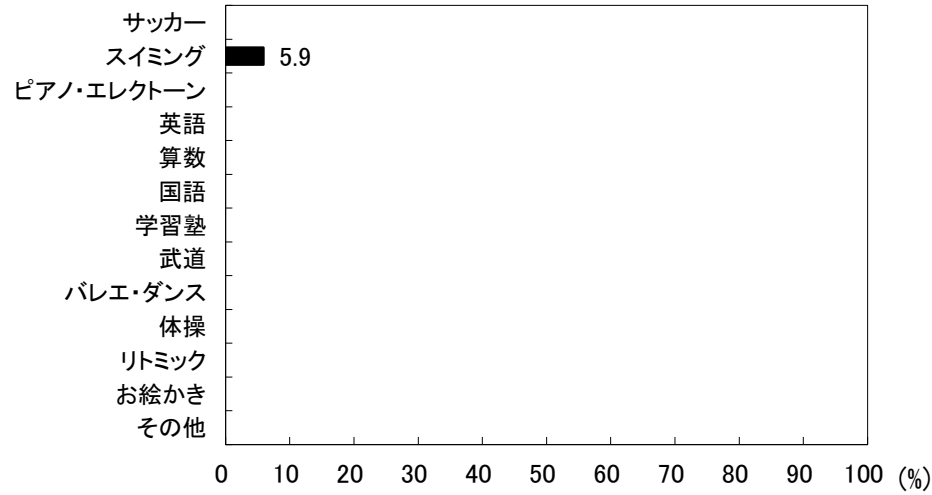

図33-2-3 習い事の内容(女児)

4歳児(30人)

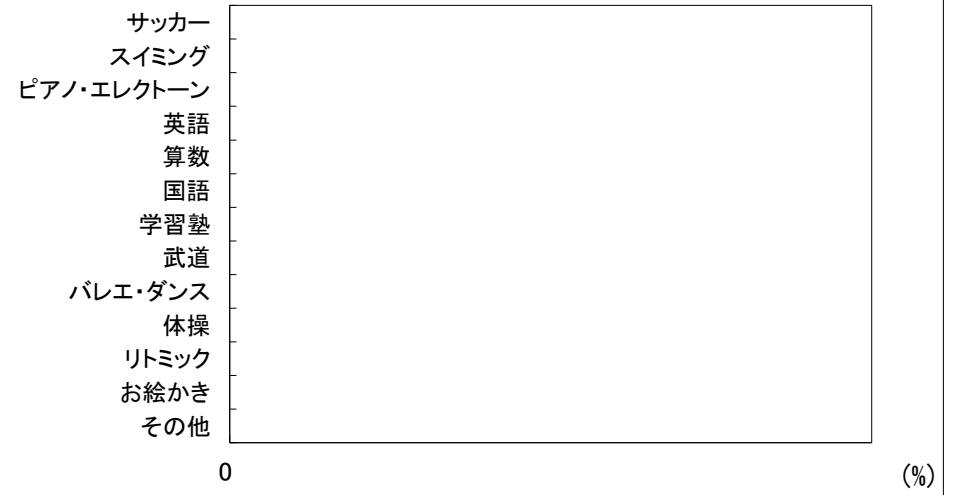

図33-1-4 習い事の内容(男児)

4歳児(25人)

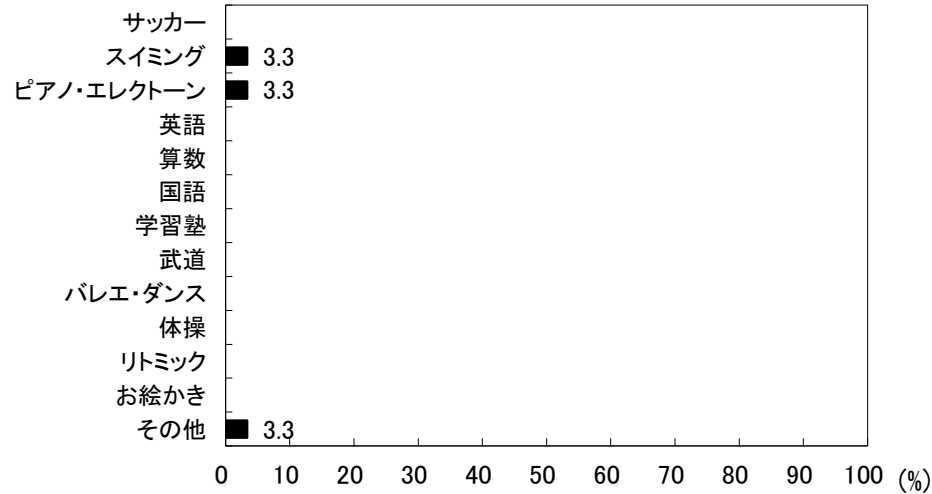

図33-2-4 習い事の内容(女児)

京都府船井郡 保育所(園)

5歳児(27人)

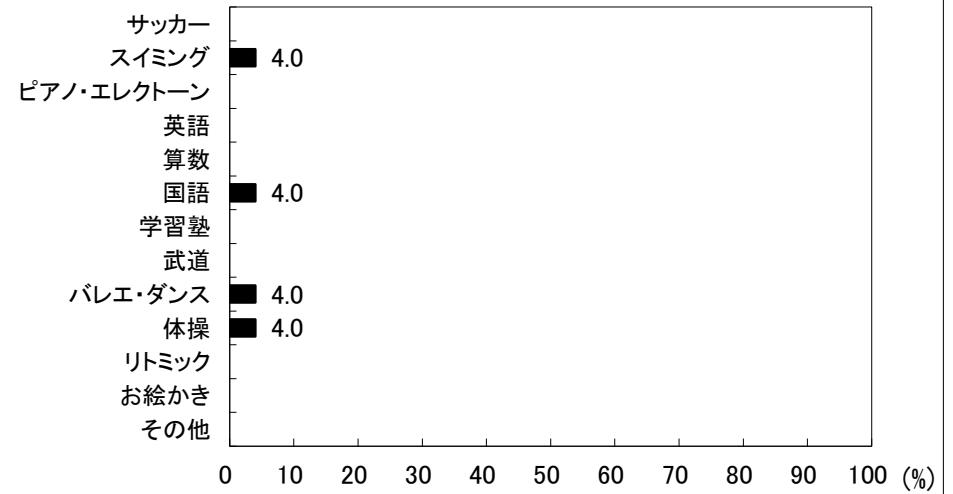

図33-1-5 習い事の内容(男児)

5歳児(24人)

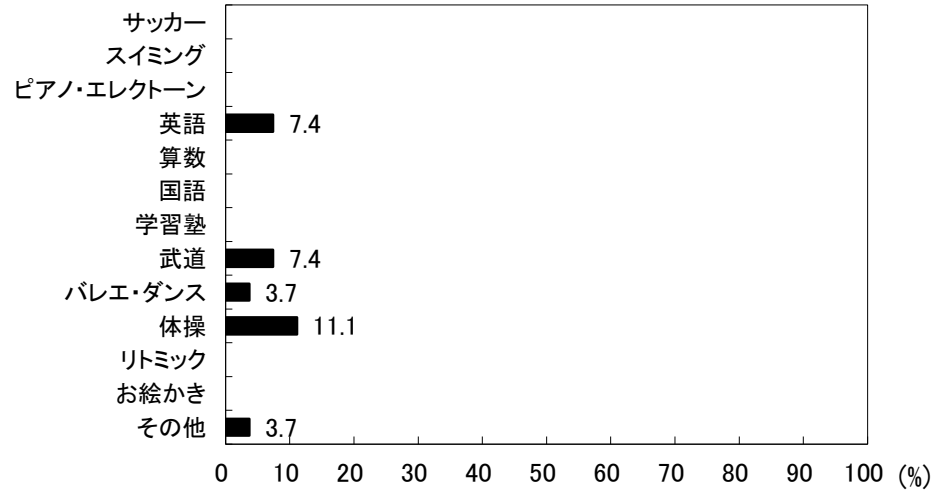

図33-2-5 習い事の内容(女児)

6歳児(10人)

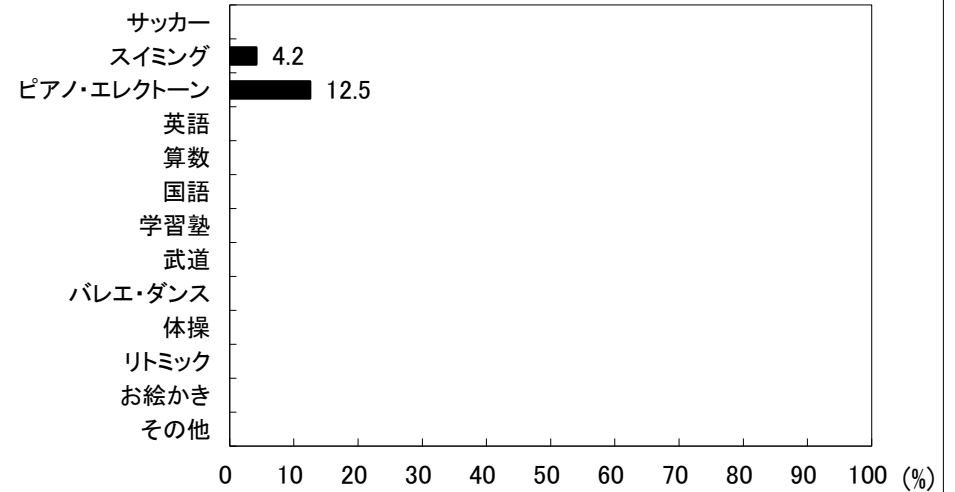

図33-1-6 習い事の内容(男児)

6歳児(18人)

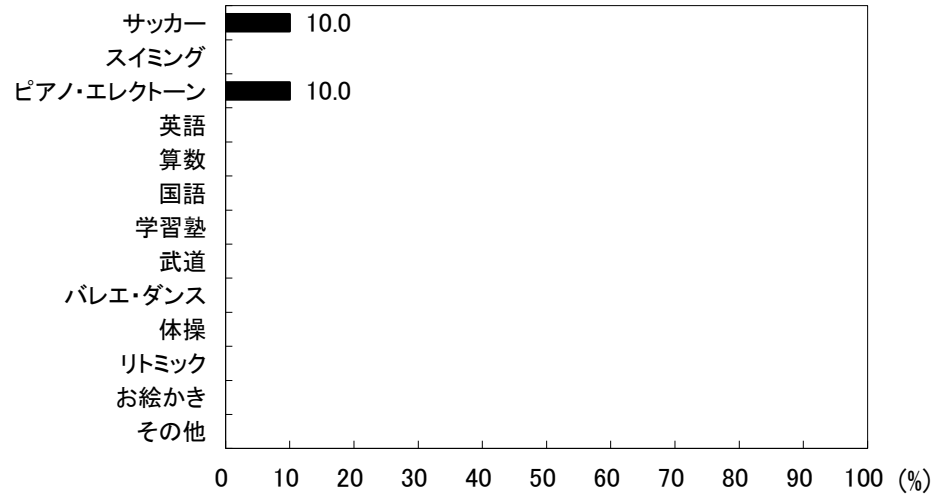

図33-2-6 習い事の内容(女児)

京都府船井郡 保育所(園)

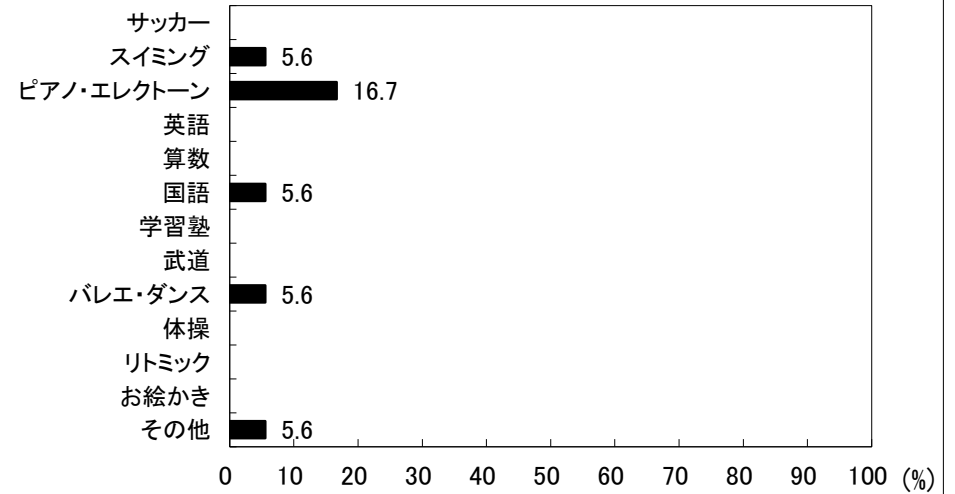
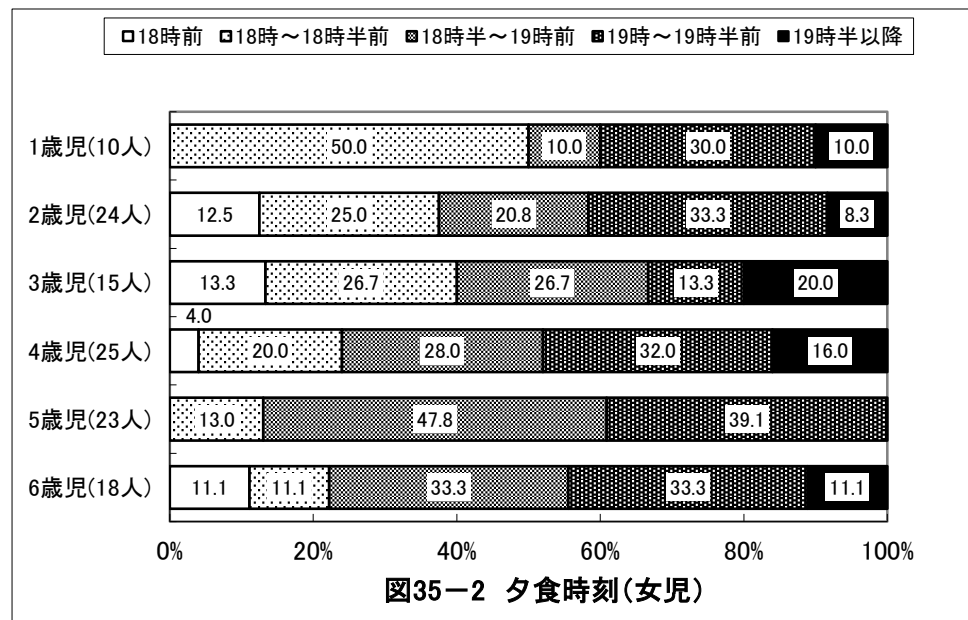
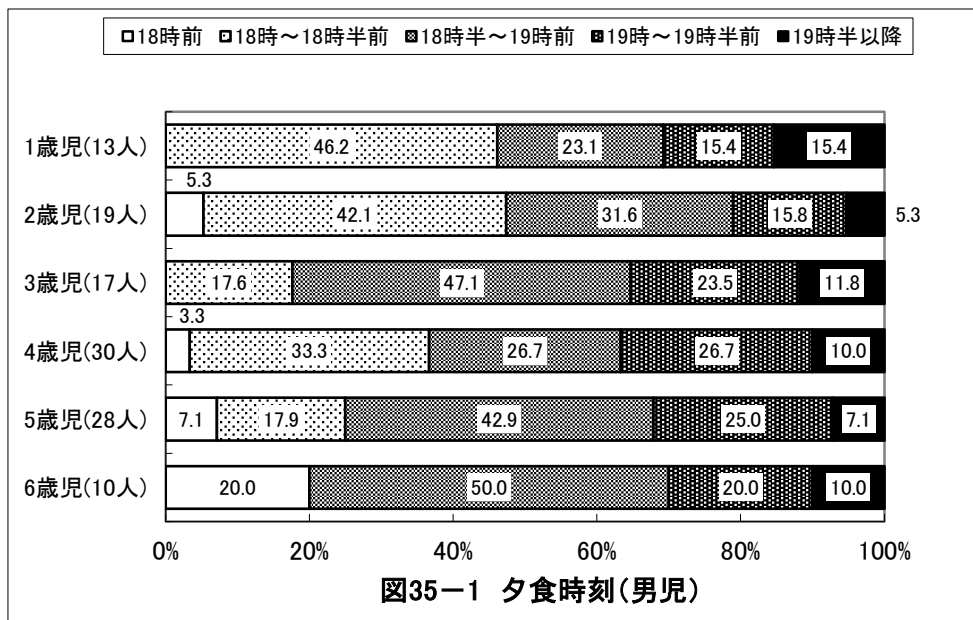
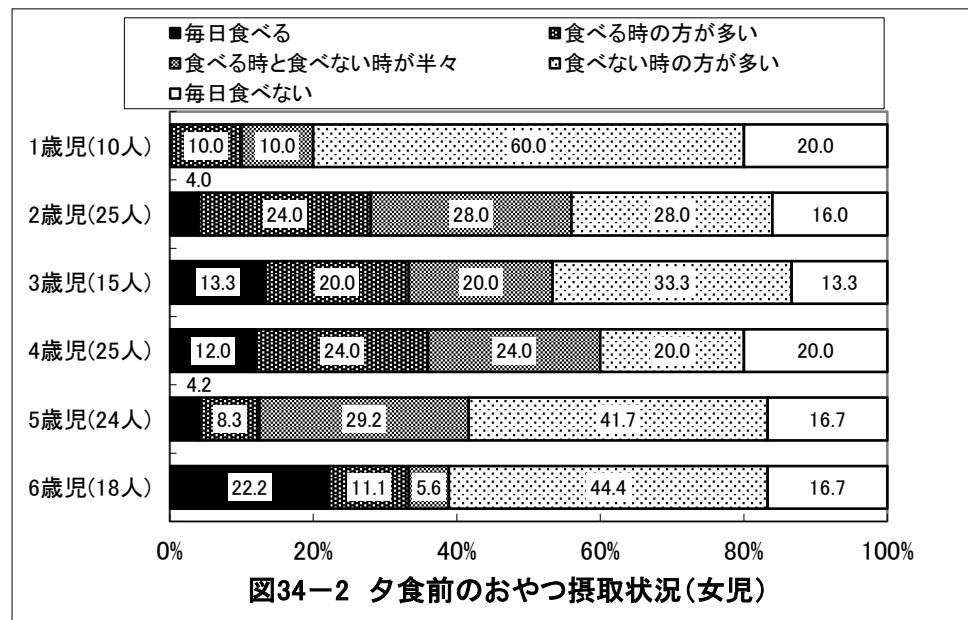
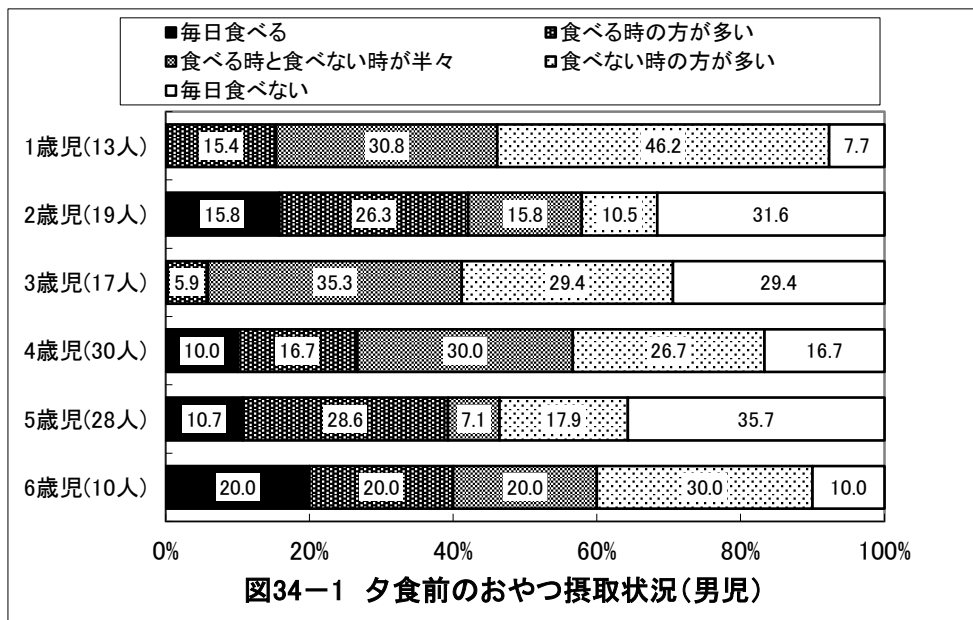

京都府船井郡 保育所(園)

1歳児(13人)



図36-1-1 食事で気にかかること(男児)

1歳児(11人)

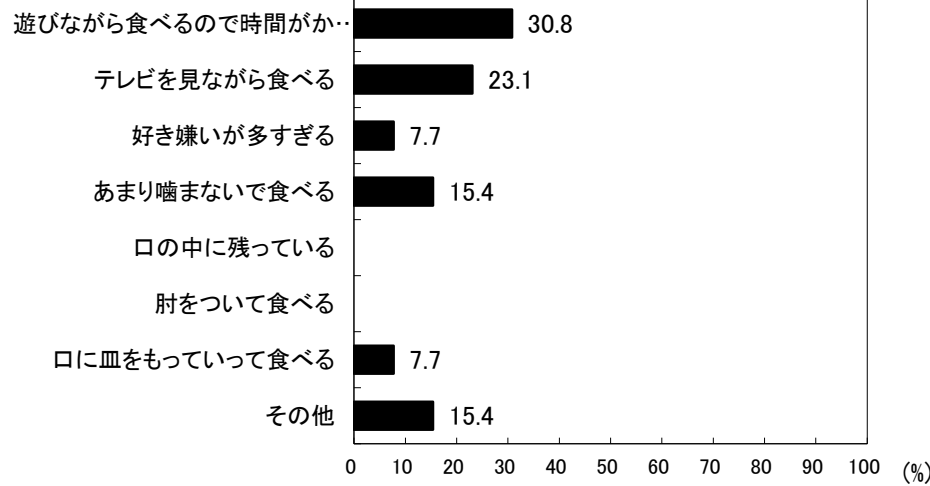

図36-2-1 食事で気にかかること(女児)

2歳児(19人)

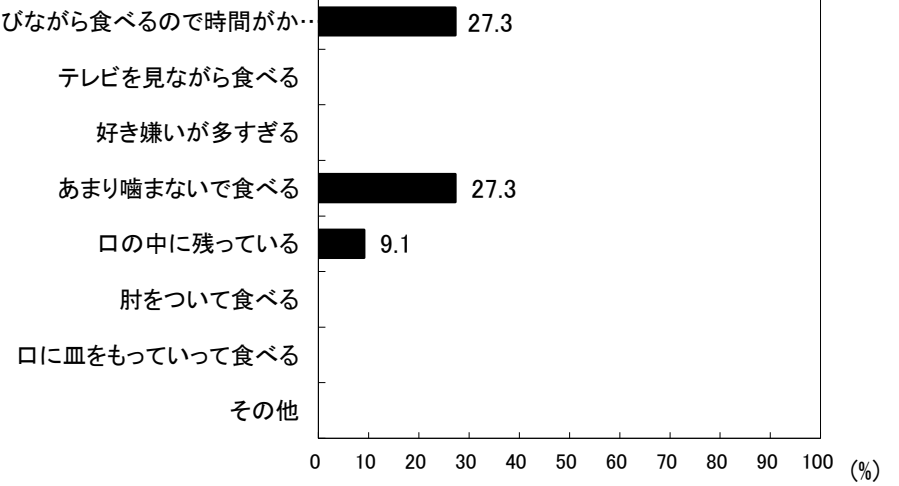

図36-1-2 食事で気にかかること(男児)

2歳児(25人)

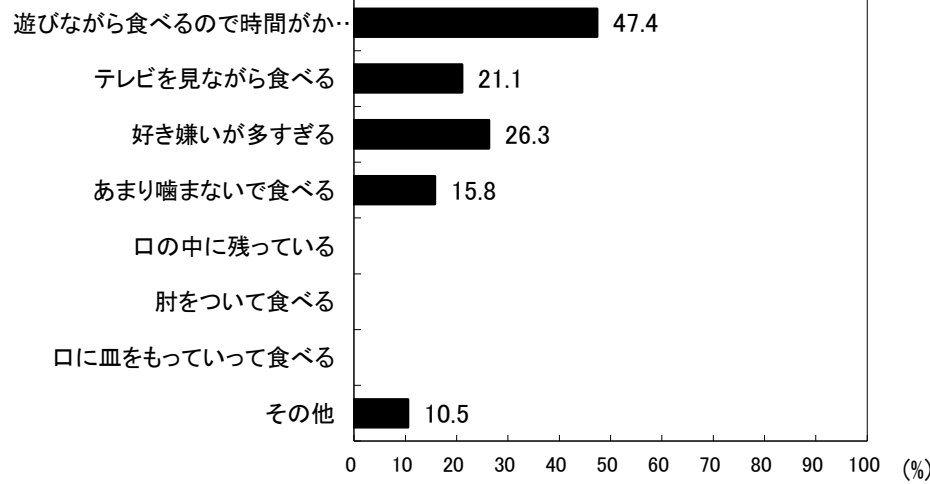

図36-2-2 食事で気にかかること(女児)

京都府船井郡 保育所(園)

3歳児(17人)

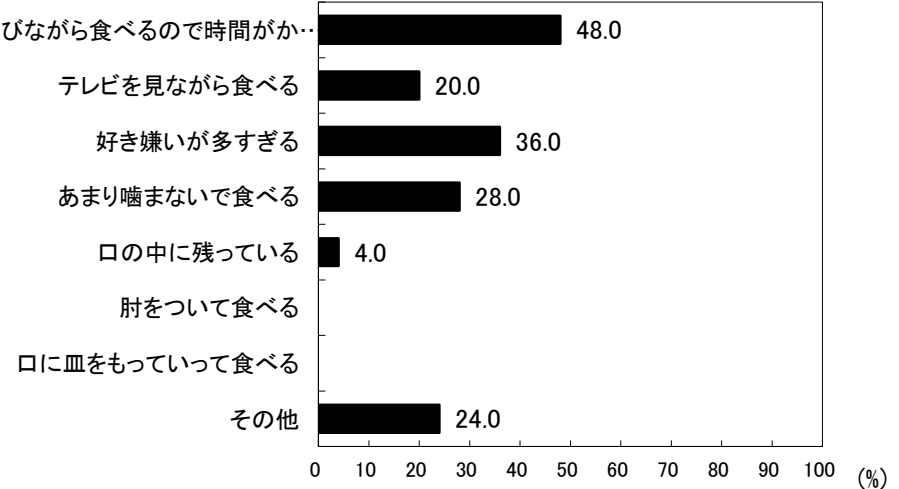

図36-1-3 食事で気にかかること(男児)

3歳児(15人)

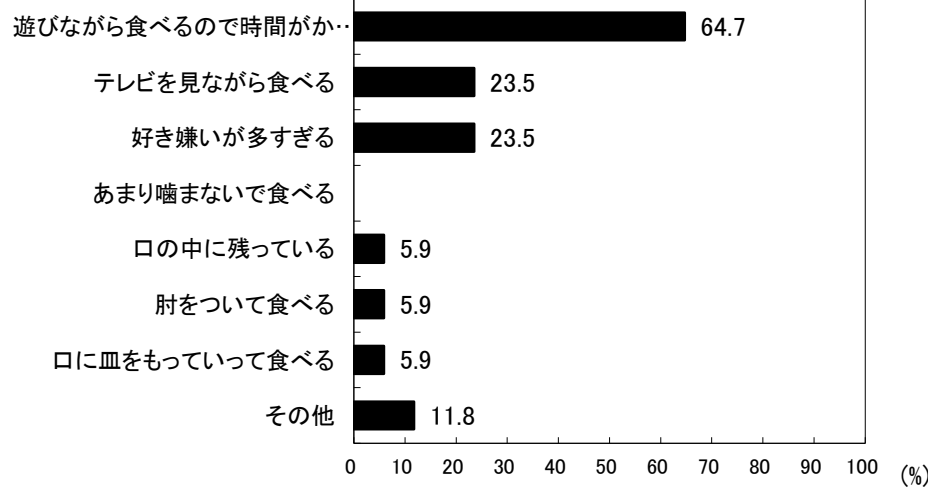

図36-2-3 食事で気にかかること(女児)

4歳児(30人)

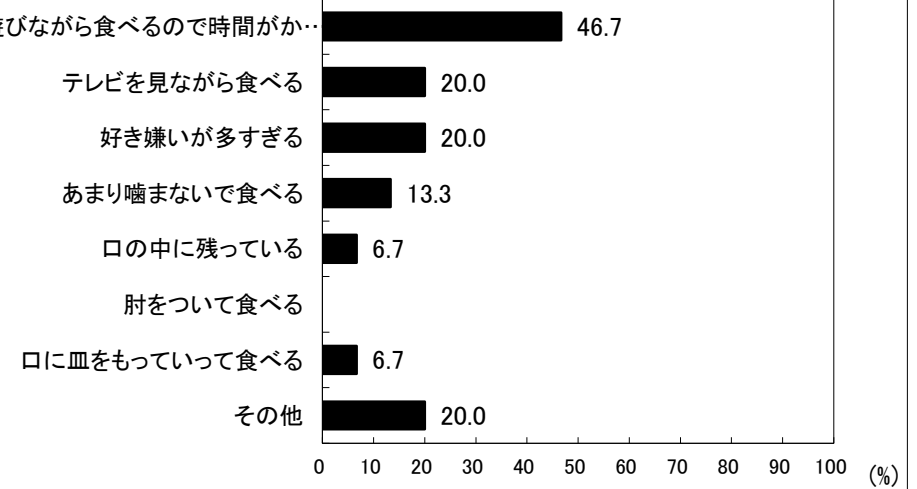

図36-1-4 食事で気にかかること(男児)

4歳児(25人)

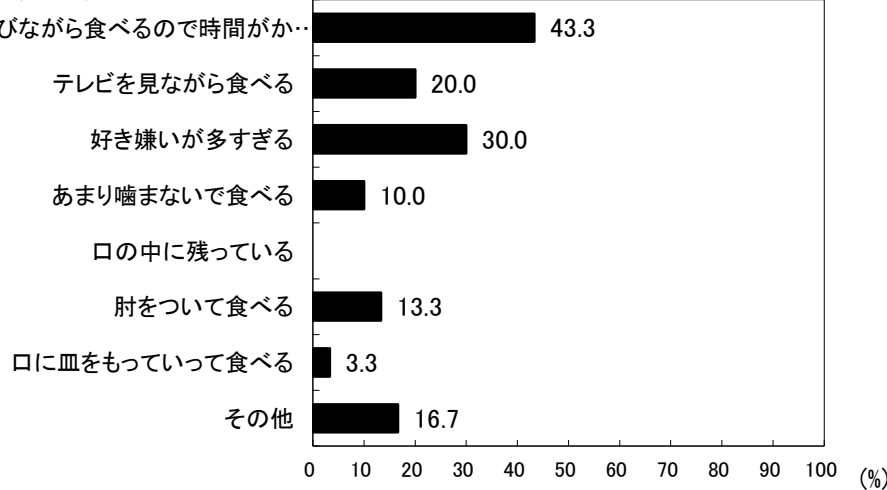

図36-2-4 食事で気にかかること(女児)

京都府船井郡 保育所(園)

5歳児(28人)

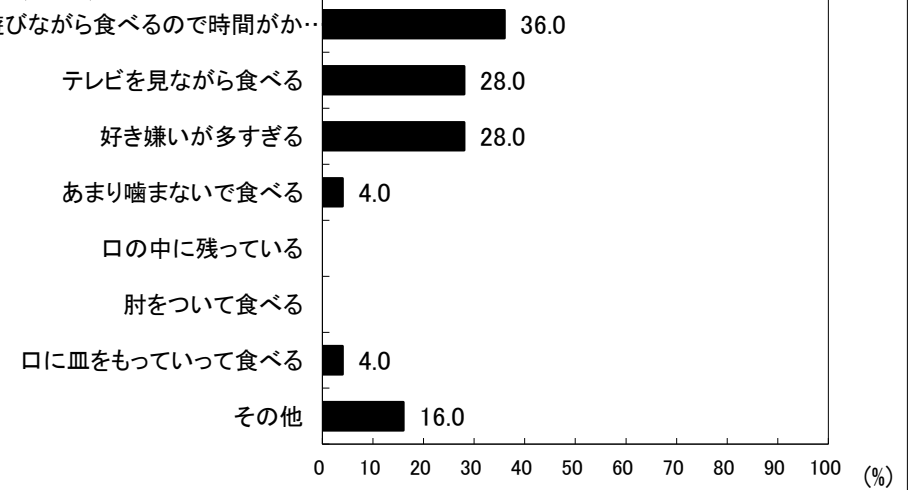

図36-1-5 食事で気にかかること(男児)

5歳児(24人)

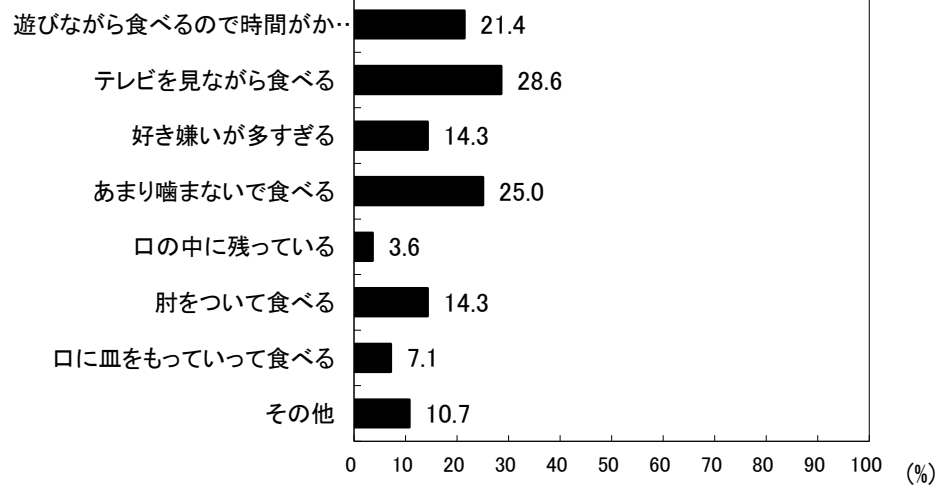

図36-2-5 食事で気にかかること(女児)

6歳児(10人)

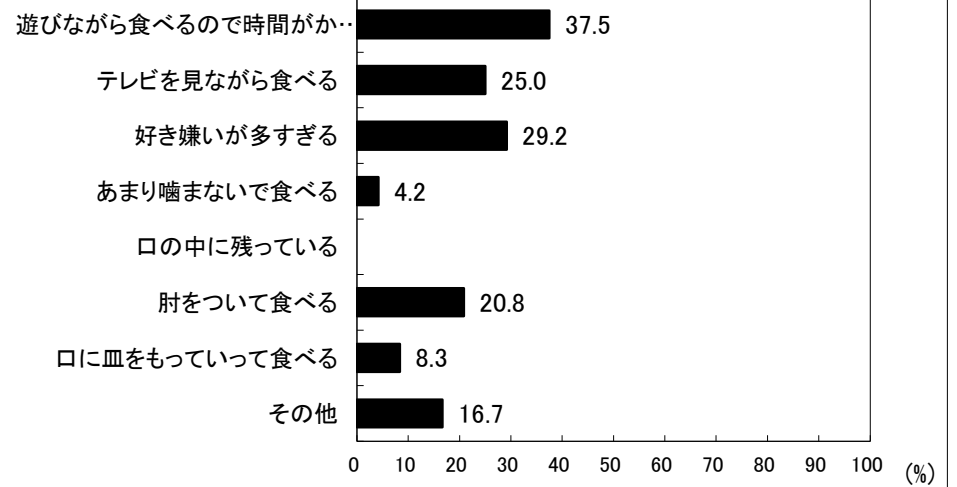

図36-1-6 食事で気にかかること(男児)

6歳児(18人)

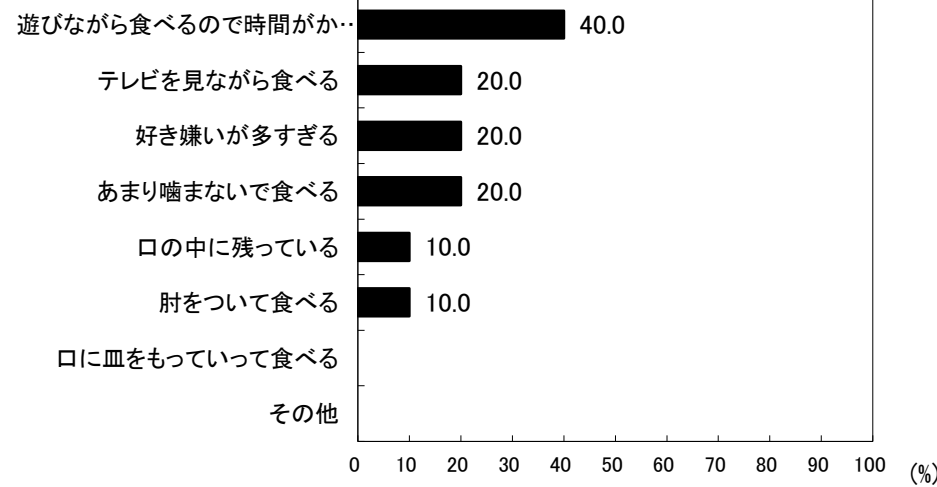

図36-2-6 食事で気にかかること(女児)

京都府船井郡 保育所(園)



京都府船井郡 保育所(園)

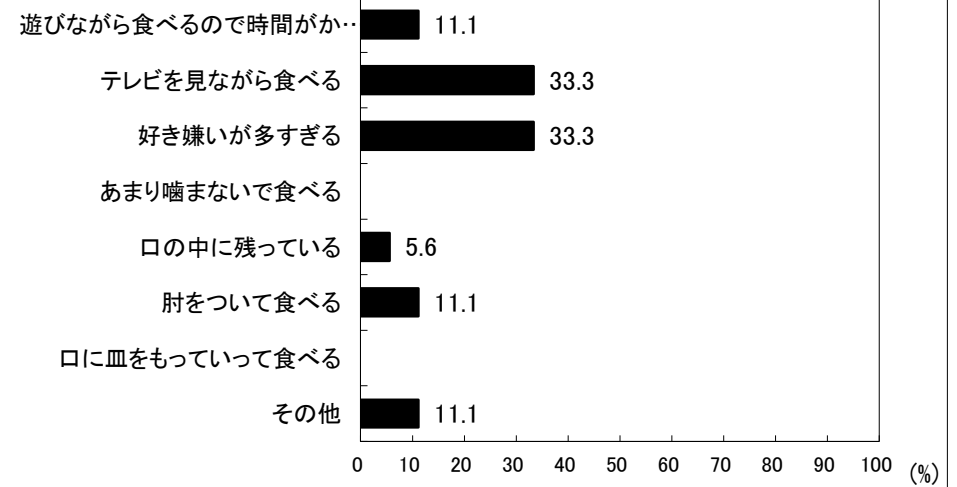
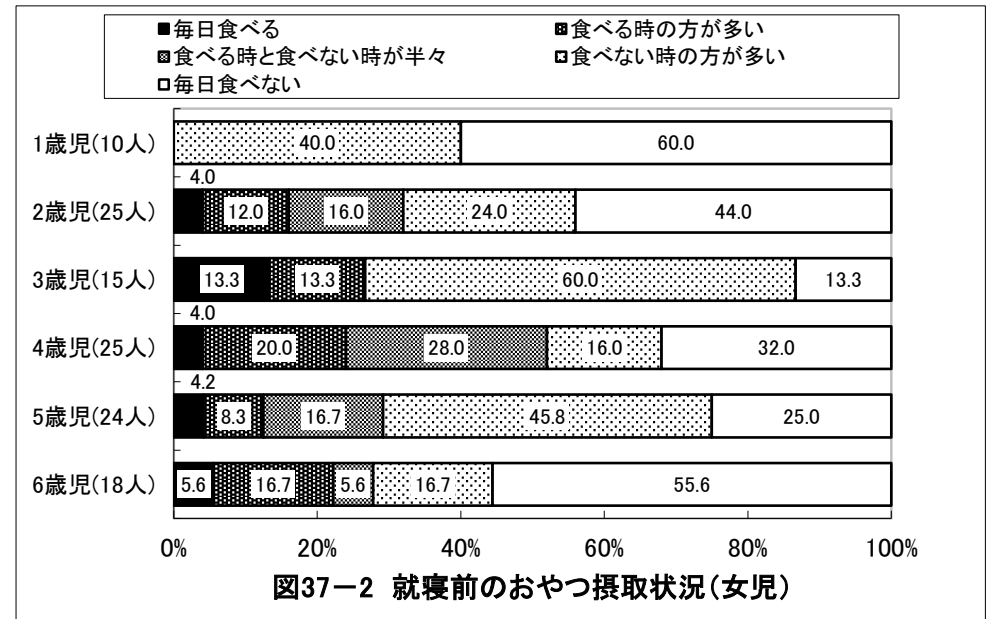
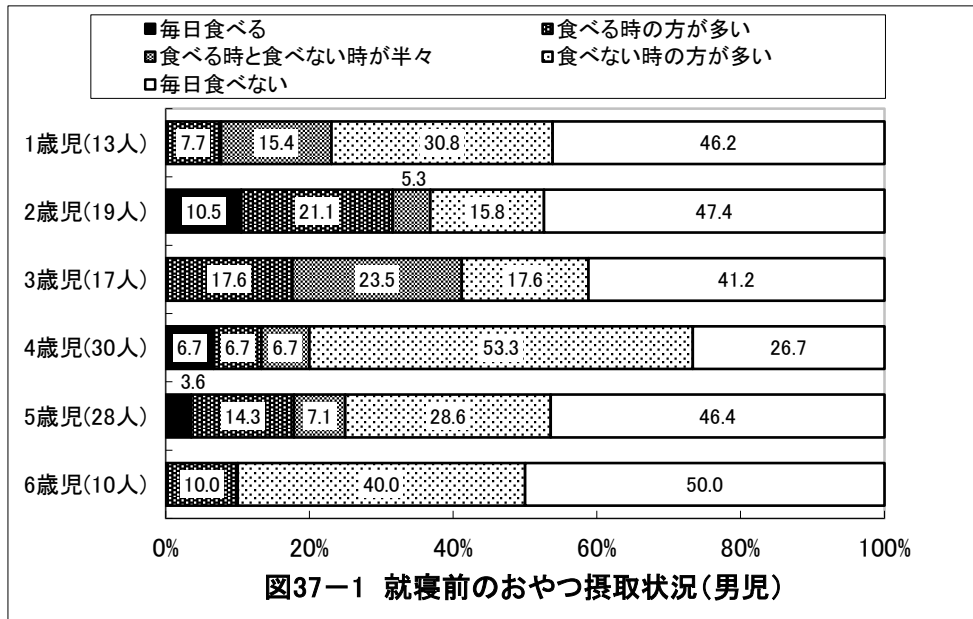

図38-1-1 夜10時以降の活動(男児)



図38-2-1 夜10時以降の活動(女児)

京都府船井郡 保育所(園)

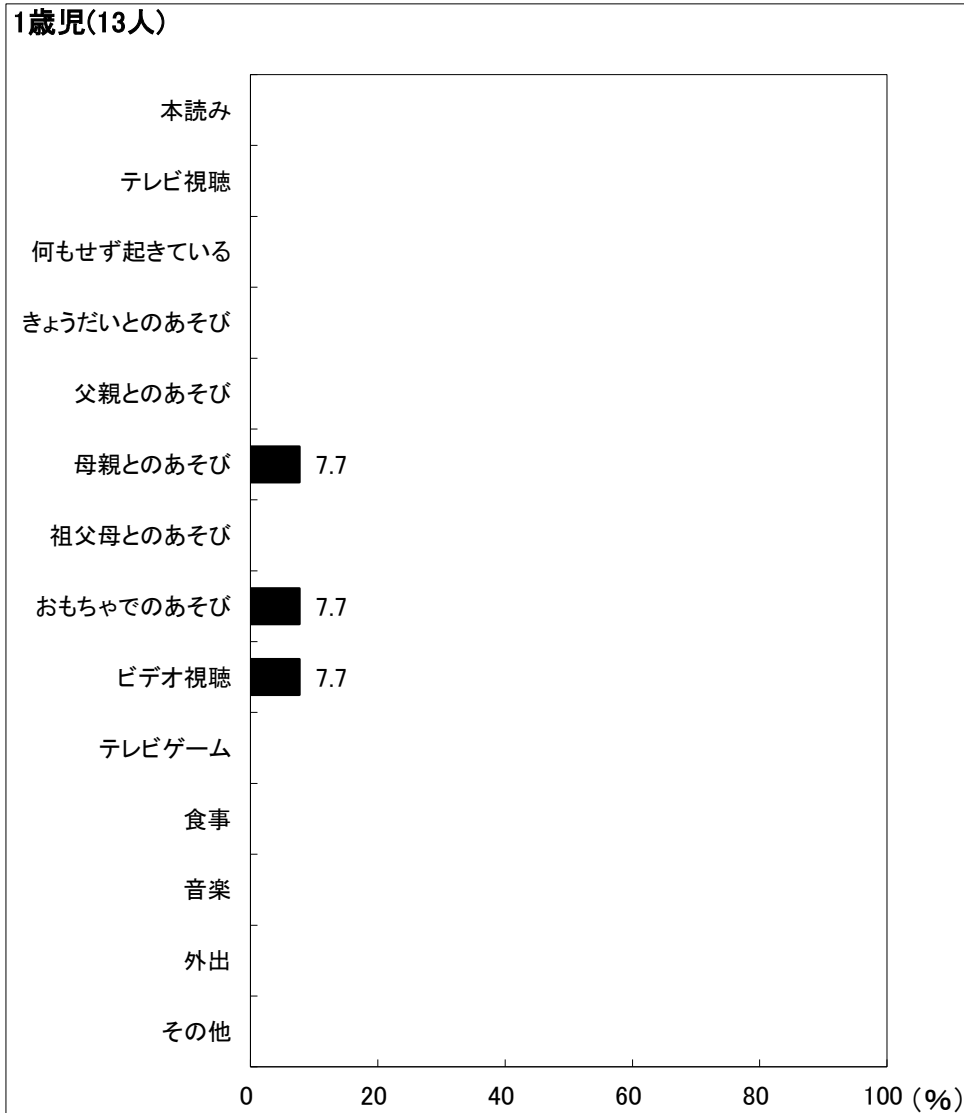
2歳児(19人)

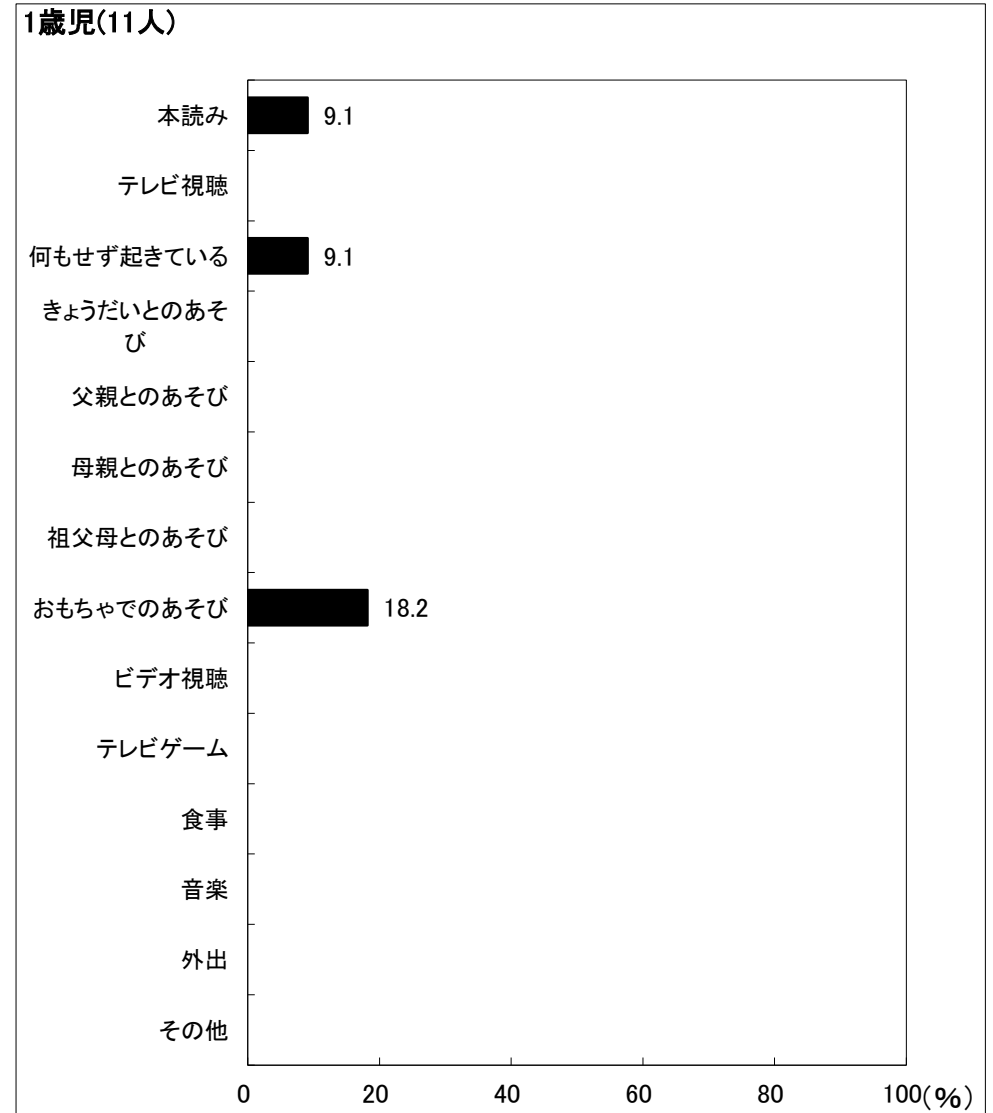

図38-1-2 夜10時以降の活動(男児)

2歳児(25人)

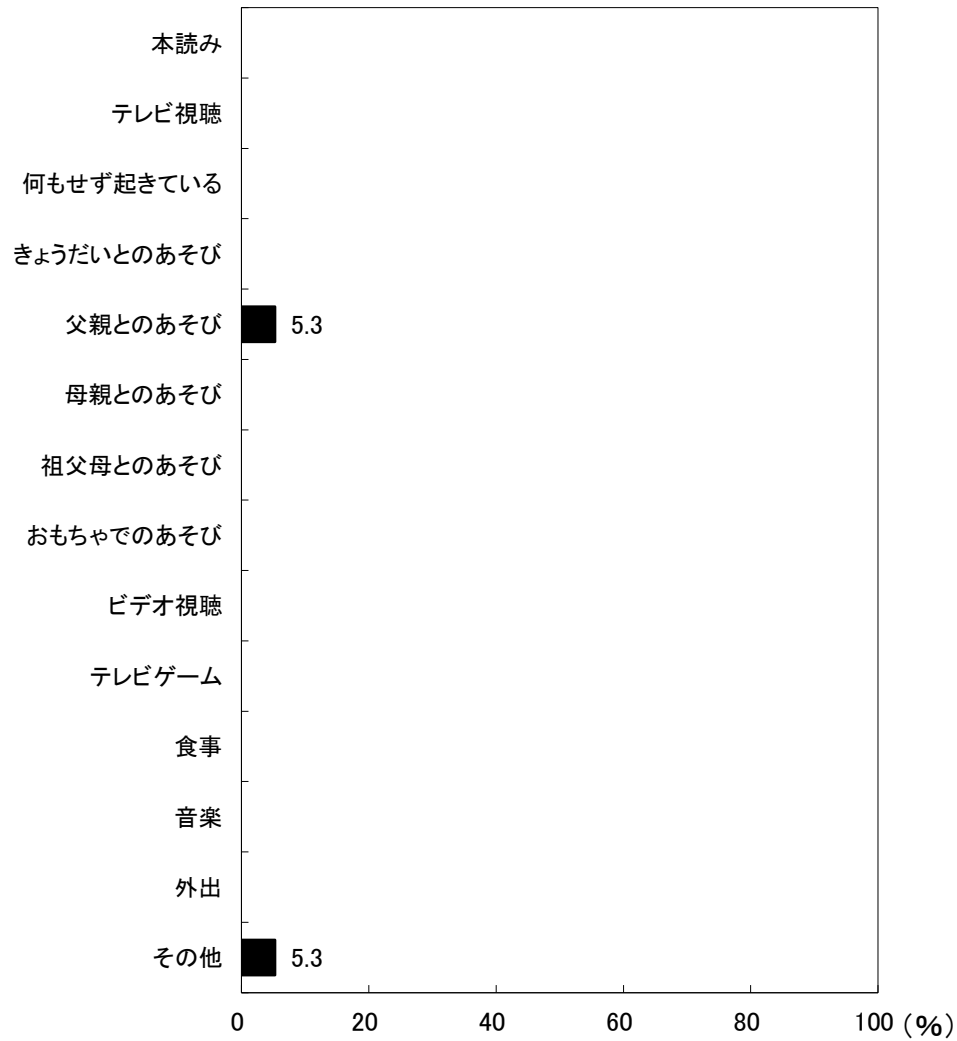

図38-2-2 夜10時以降の活動(女児)

京都府船井郡 保育所(園)

3歳児(17人)

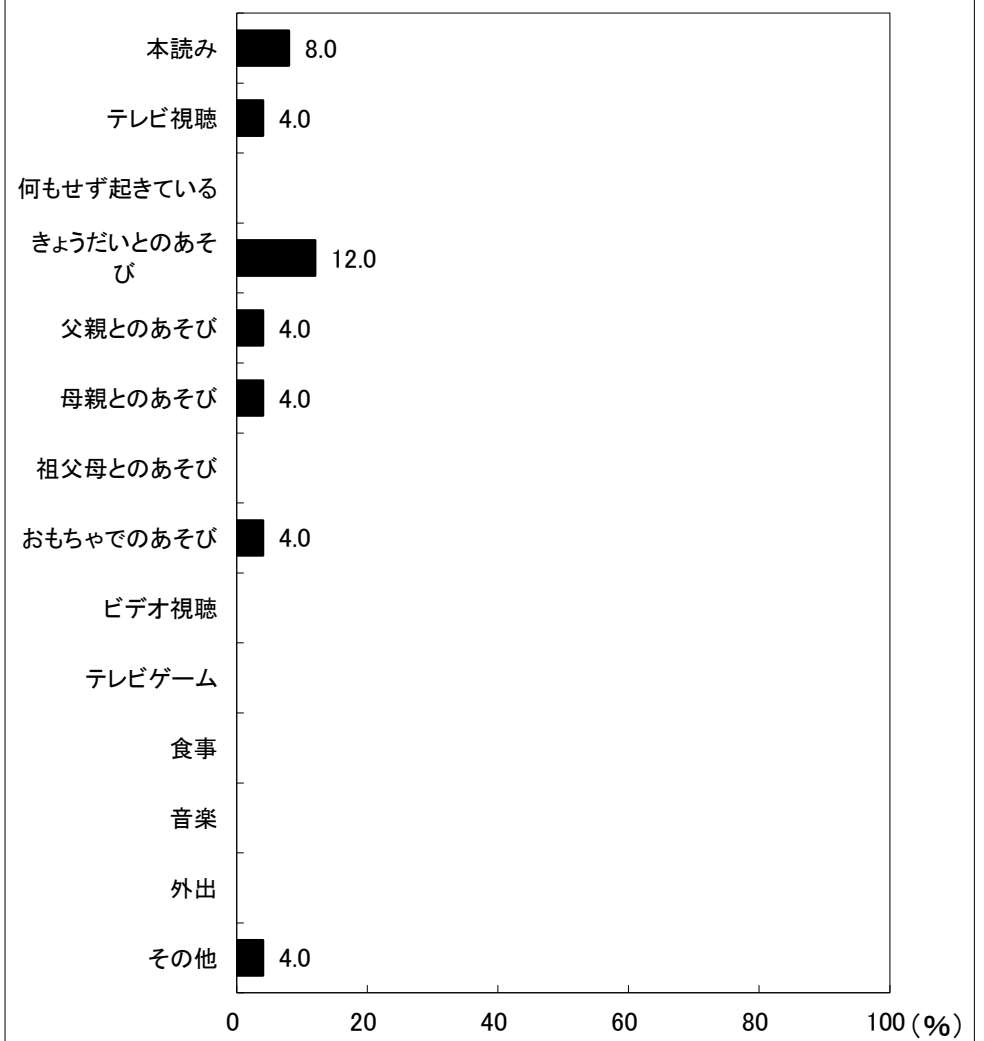

図38-1-3 夜10時以降の活動(男児)

3歳児(15人)

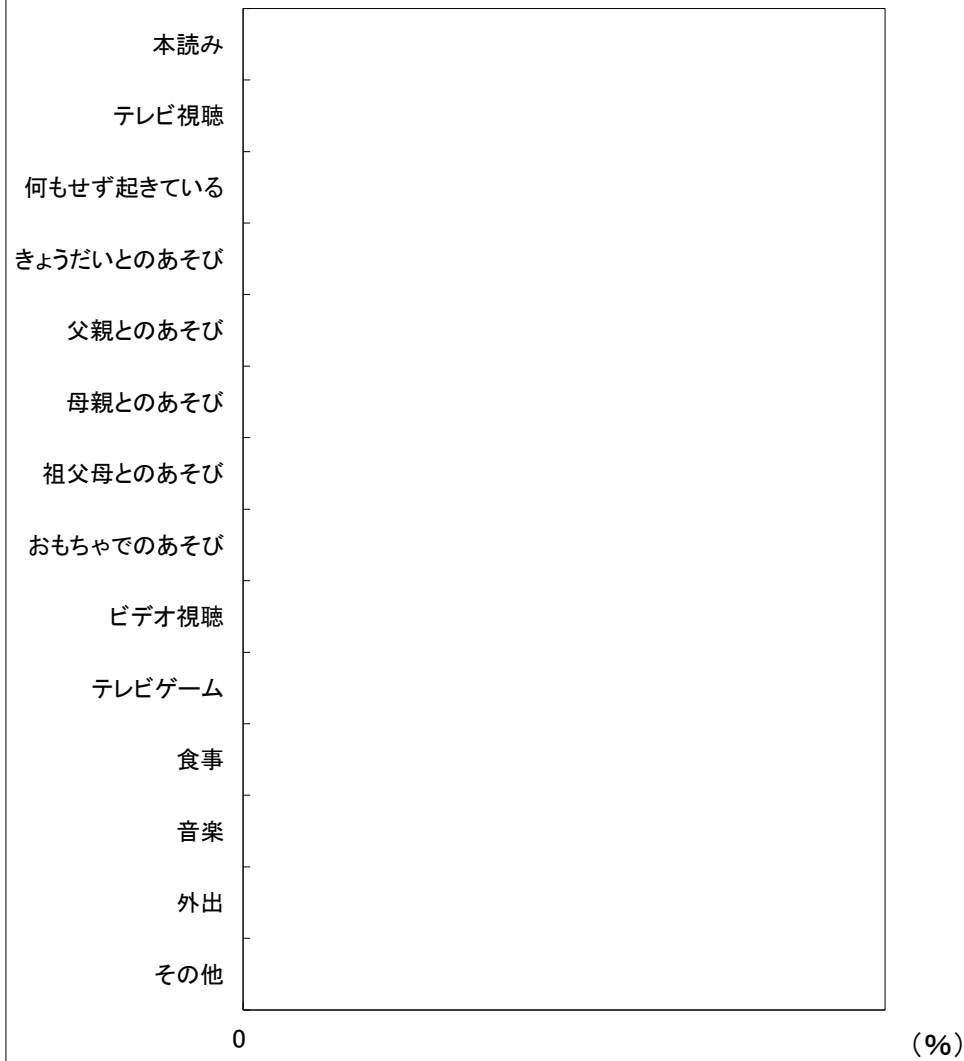

図38-2-3 夜10時以降の活動(女児)

京都府船井郡 保育所(園)

4歳児(30人)

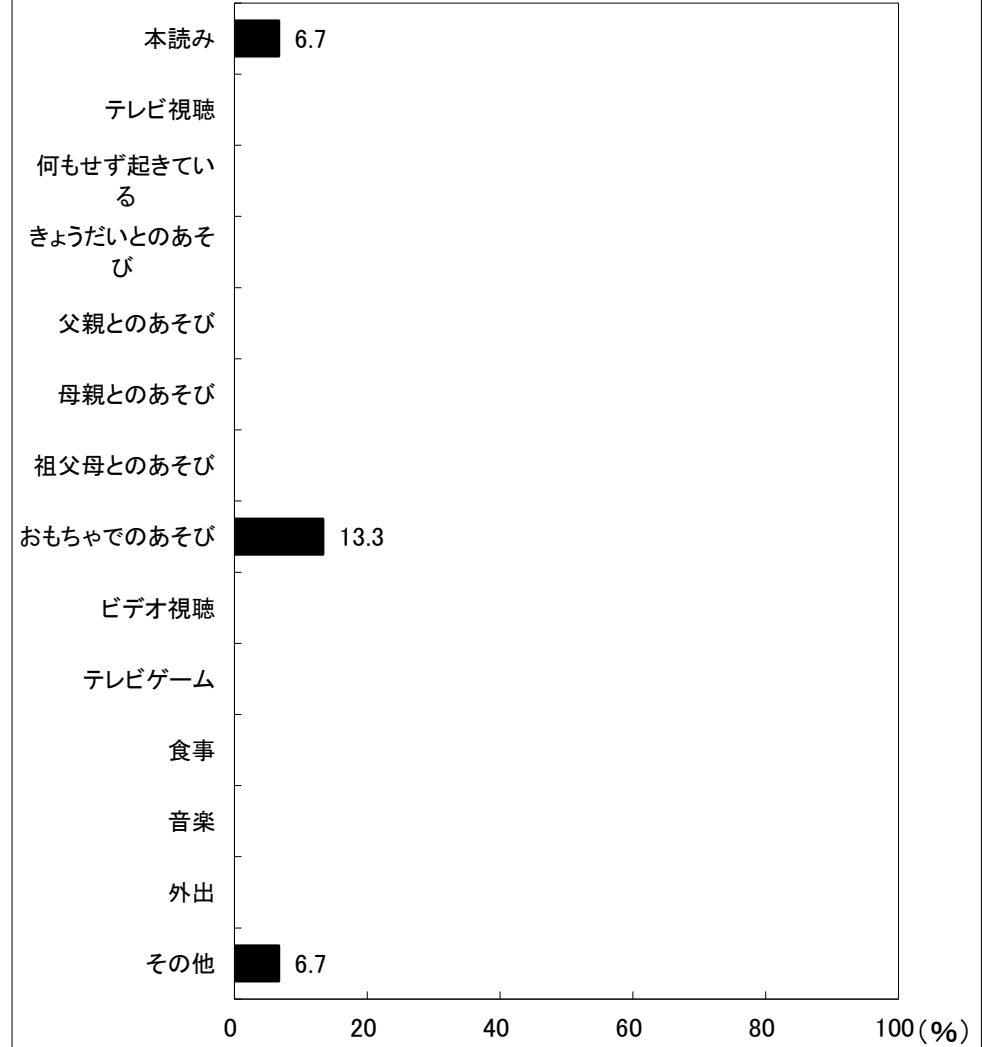

図38-1-4 夜10時以降の活動(男児)

4歳児(25人)

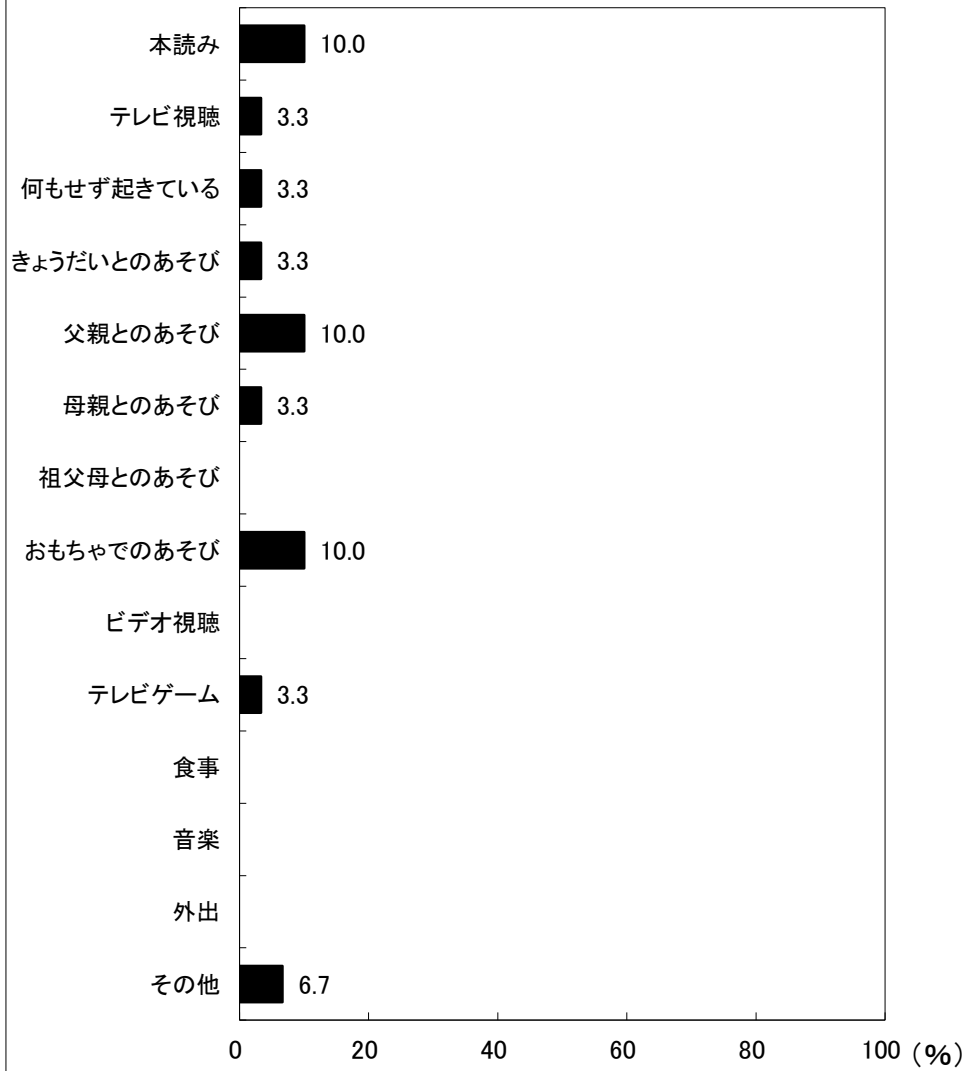

図38-2-4 夜10時以降の活動(女児)

京都府船井郡 保育所(園)

5歳児(28人)

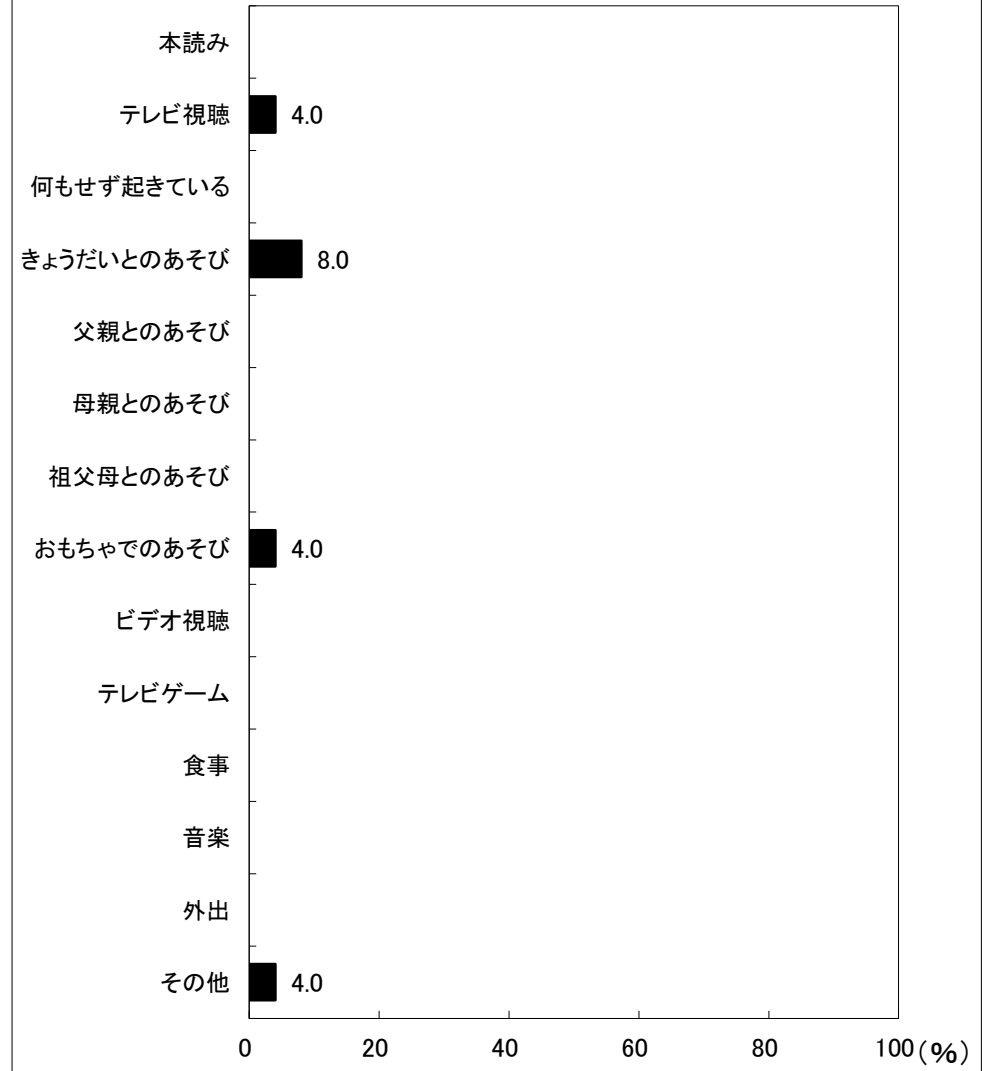

図38-1-5 夜10時以降の活動(男児)

5歳児(24人)

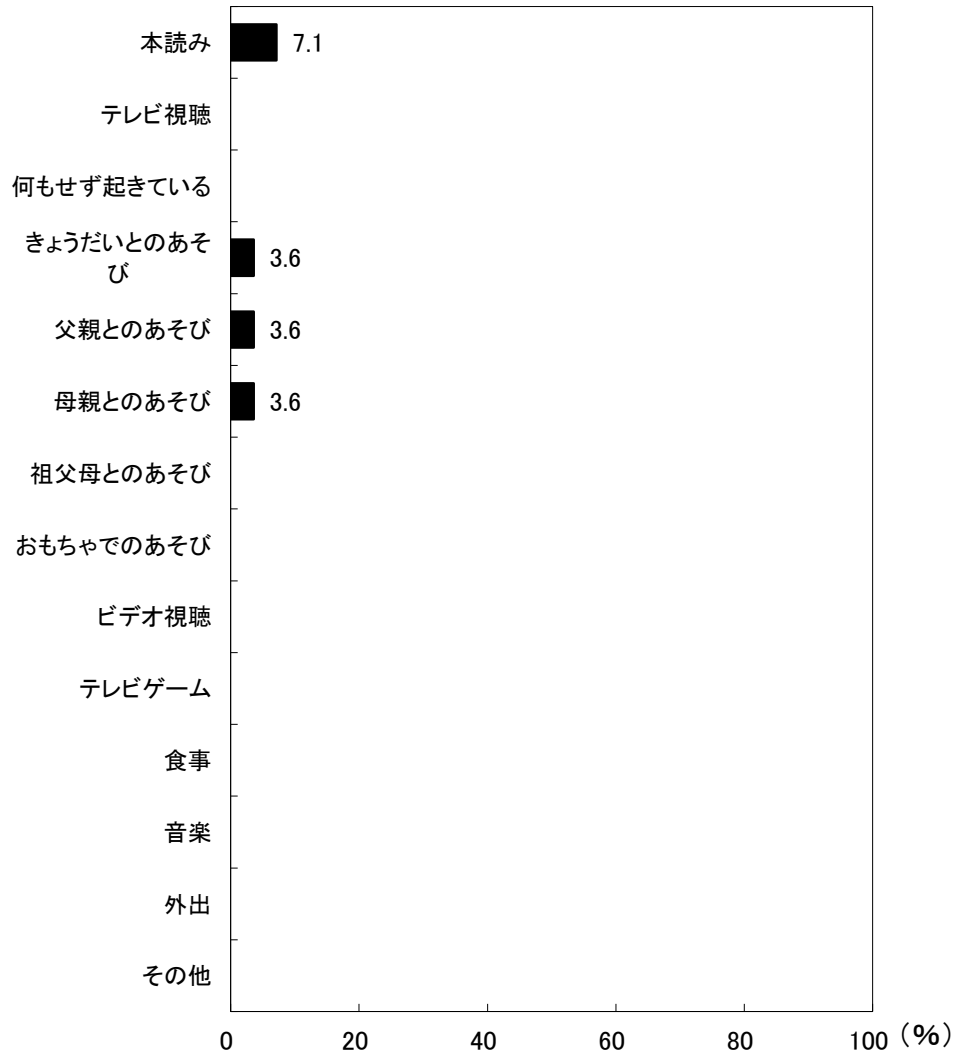

図38-2-5 夜10時以降の活動(女児)

京都府船井郡 保育所(園)

6歳児(10人)

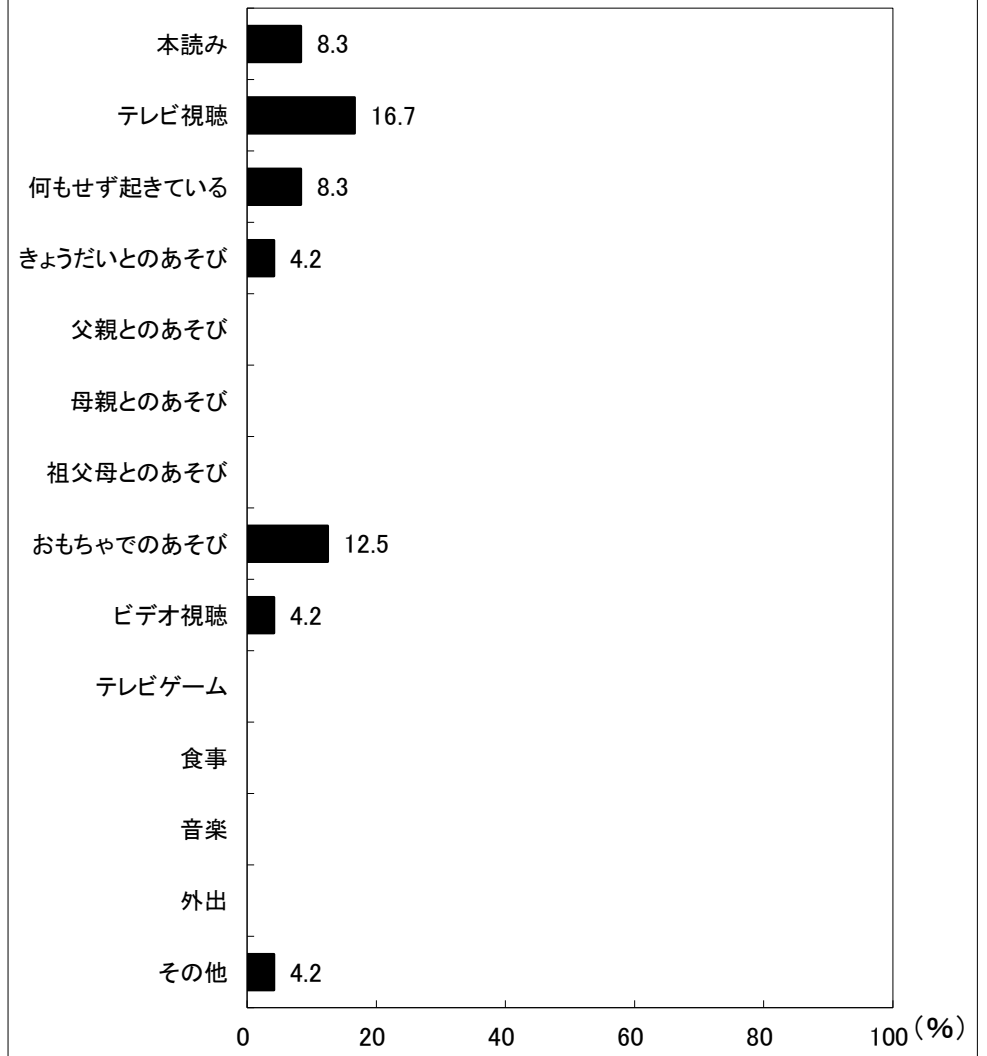

図38-1-6 夜10時以降の活動(男児)

6歳児(18人)

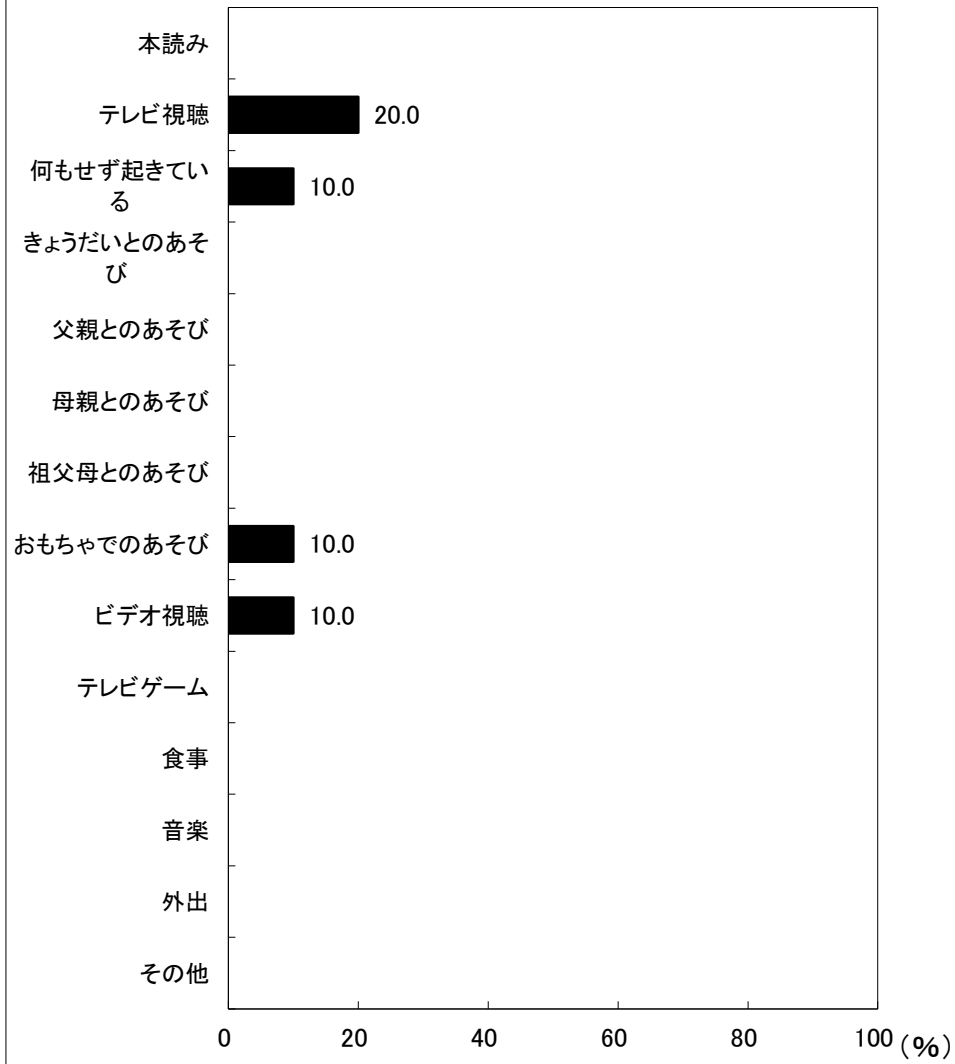
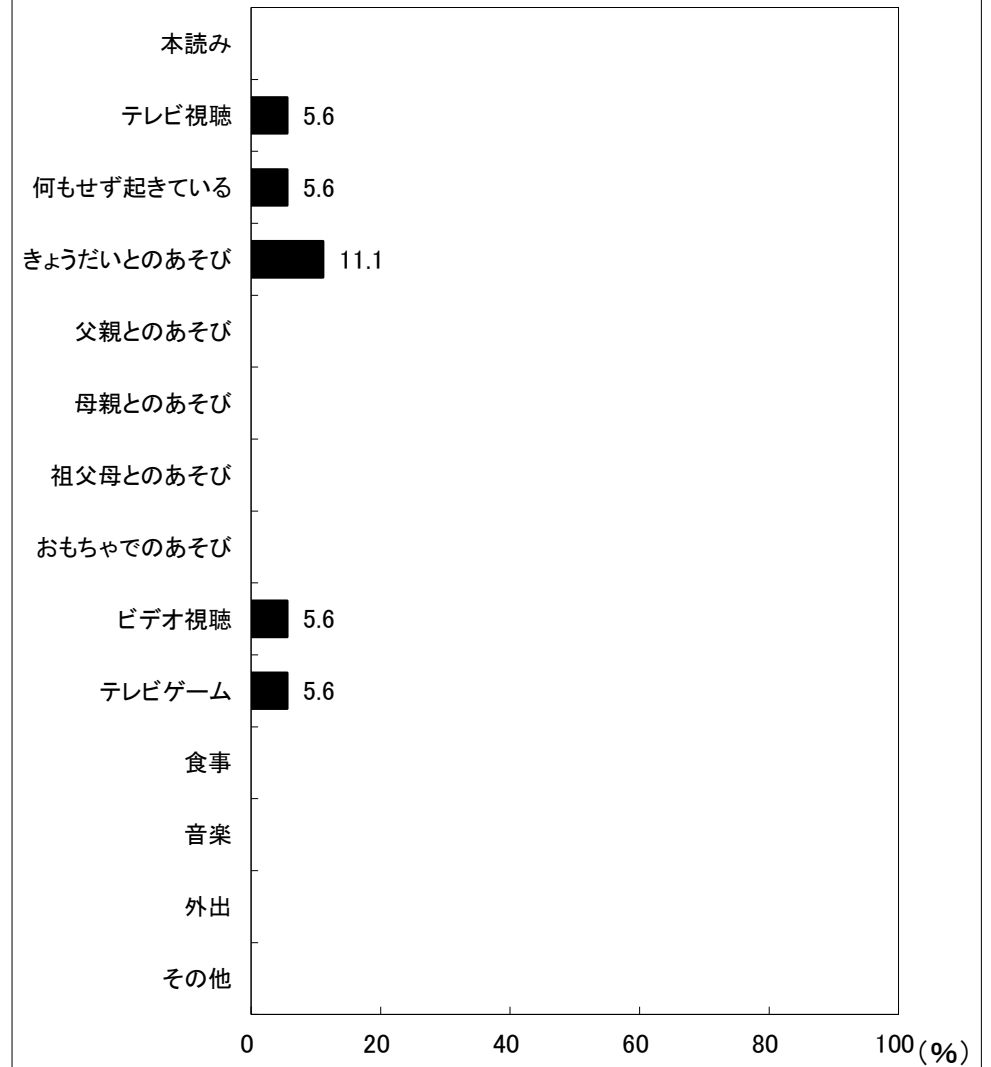

図38-2-6 夜10時以降の活動(女児)