

京都府綾部市 保育所(園)・認定こども園 様

平成29年10月 健康生活調査とりまとめ

平成30年2月報告

京都府綾部市 保育所(園)・認定こども園

表1-1 生活活動の時間・内容および人数(男児)

対象 項目	1歳児(10人)		2歳児(13人)		3歳児(29人)		4歳児(45人)		5歳児(53人)		6歳児(10人)	
	平均値	標準偏差	平均値	標準偏差	平均値	標準偏差	平均値	標準偏差	平均値	標準偏差	平均値	標準偏差
就寝時刻	20時40分	41分	21時04分	36分	21時16分	42分	21時11分	31分	21時00分	36分	21時04分	39分
睡眠時間	9時間36分	29分	9時間45分	21分	9時間34分	36分	9時間39分	28分	9時間41分	30分	9時間25分	32分
起床時刻	6時16分	44分	6時49分	27分	6時51分	30分	6時50分	25分	6時41分	29分	6時30分	25分
朝食時刻	6時43分	40分	7時21分	26分	7時14分	26分	7時13分	26分	7時06分	27分	6時59分	23分
排便時刻	6時59分	40分	12時31分	383分	16時02分	283分	11時54分	318分	12時27分	350分	11時36分	313分
登園時刻	7時52分	24分	8時22分	20分	8時09分	22分	8時07分	21分	8時04分	25分	8時01分	24分
通園時間	11分	7分	8分	5分	12分	12分	14分	14分	13分	11分	14分	16分
あそび時間	2時間12分	53分	3時間2分	70分	2時間42分	88分	2時間27分	69分	2時間12分	67分	2時間6分	36分
うち、外あそび時間	14分	20分	33分	29分	25分	22分	24分	26分	28分	28分	25分	19分
TV・ビデオ視聴時間	1時間9分	91分	1時間20分	46分	1時間35分	46分	1時間24分	44分	1時間30分	59分	1時間18分	32分
遊ぶ人数(人)	3.5	2.2	2.9	1.6	1.9	0.8	2.1	0.9	2.5	1.0	2.7	0.7
夕食時刻	18時36分	28分	18時13分	34分	18時22分	49分	18時31分	35分	18時32分	32分	18時52分	27分

表1-2 生活活動の時間・内容および人数(女児)

対象 項目	1歳児(2人)		2歳児(18人)		3歳児(19人)		4歳児(34人)		5歳児(41人)		6歳児(23人)	
	平均値	標準偏差	平均値	標準偏差	平均値	標準偏差	平均値	標準偏差	平均値	標準偏差	平均値	標準偏差
就寝時刻	20時15分	21分	21時00分	33分	20時57分	32分	21時01分	32分	20時54分	33分	20時54分	31分
睡眠時間	10時間15分	21分	9時間43分	34分	9時間47分	24分	9時間46分	33分	9時間46分	34分	9時間43分	26分
起床時刻	6時30分	42分	6時43分	29分	6時45分	35分	6時48分	20分	6時41分	20分	6時37分	22分
朝食時刻	6時45分	63分	7時00分	29分	6時59分	35分	7時10分	20分	7時00分	22分	7時00分	18分
排便時刻	7時00分	分	13時23分	333分	14時54分	304分	15時43分	312分	10時53分	309分	14時26分	305分
登園時刻	8時20分	28分	8時00分	27分	8時14分	25分	8時09分	19分	8時01分	24分	8時04分	22分
通園時間	10分	分	12分	14分	14分	15分	10分	8分	15分	14分	14分	12分
あそび時間	1時間30分	42分	3時間8分	110分	2時間20分	101分	2時間33分	69分	2時間24分	74分	2時間1分	54分
うち、外あそび時間	20分	14分	17分	20分	39分	54分	20分	22分	26分	24分	23分	23分
TV・ビデオ視聴時間	45分	21分	1時間1分	40分	1時間33分	51分	1時間13分	48分	1時間25分	45分	1時間18分	37分
遊ぶ人数(人)	2.5	0.7	2.4	0.7	2.6	1.4	2.3	0.8	2.1	0.9	2.1	1.2
夕食時刻	18時07分	31分	18時06分	30分	18時28分	46分	18時29分	37分	18時20分	36分	18時45分	24分

※ 人数が少ないと、一部の個人データに影響されやすくなります。

京都府綾部市 保育所(園)・認定こども園

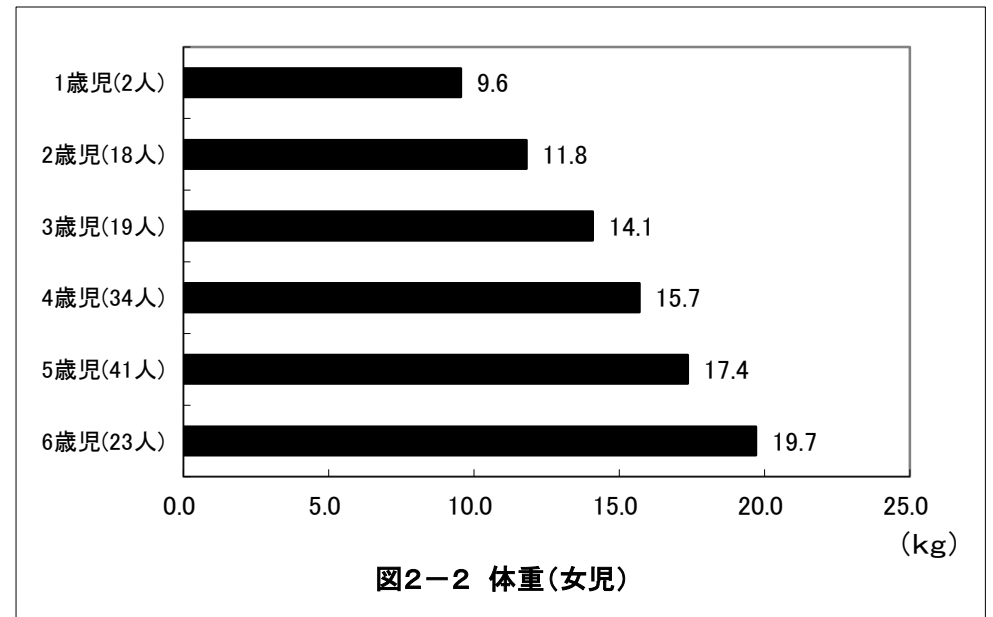
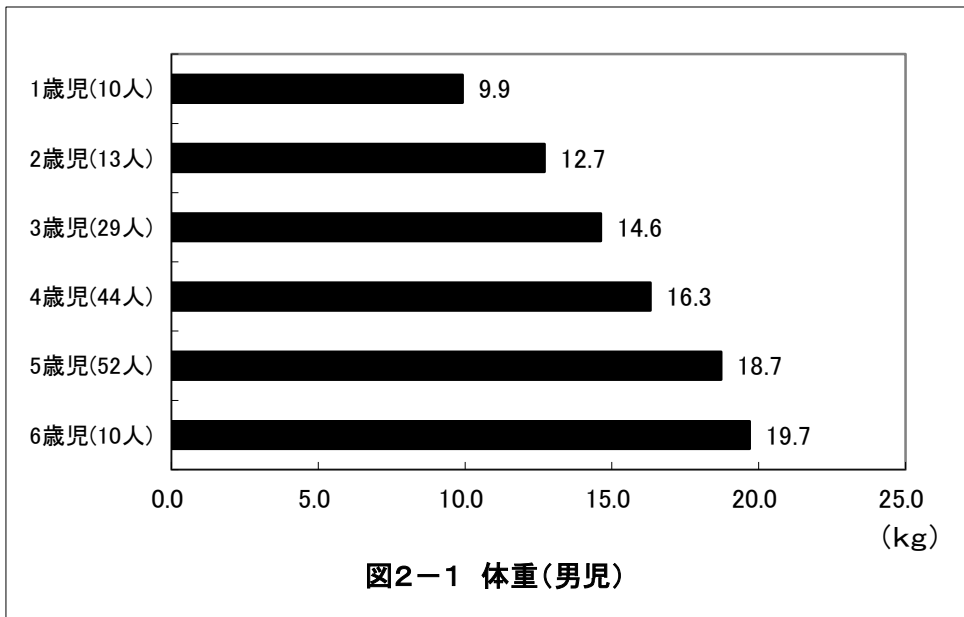
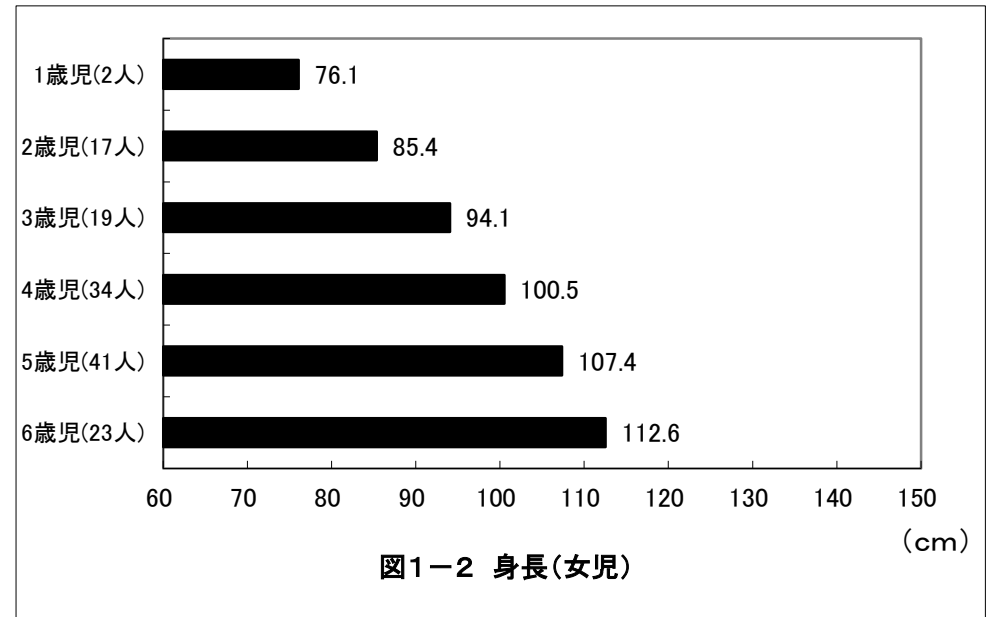
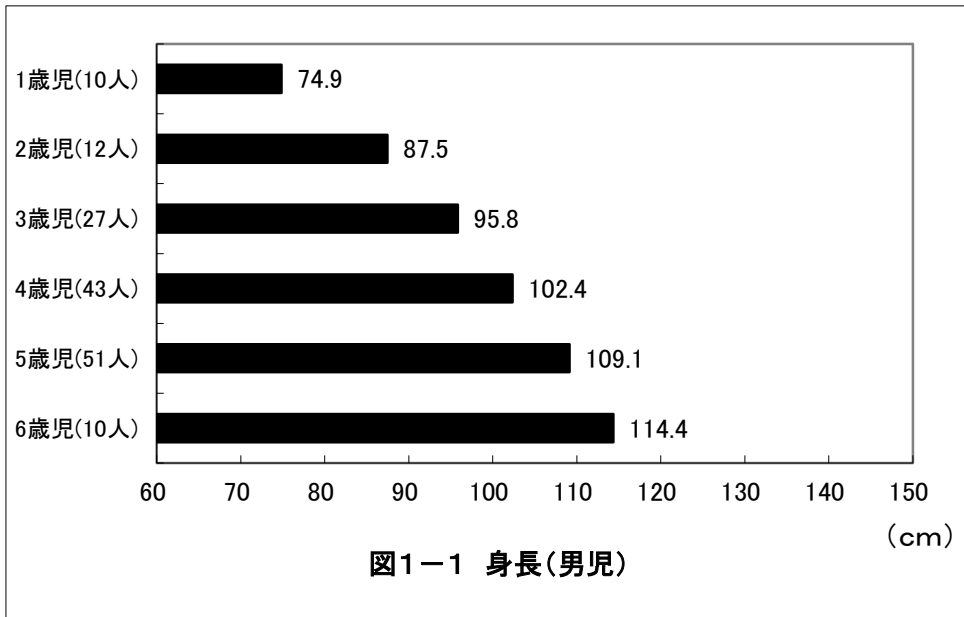

京都府綾部市 保育所(園)・認定こども園

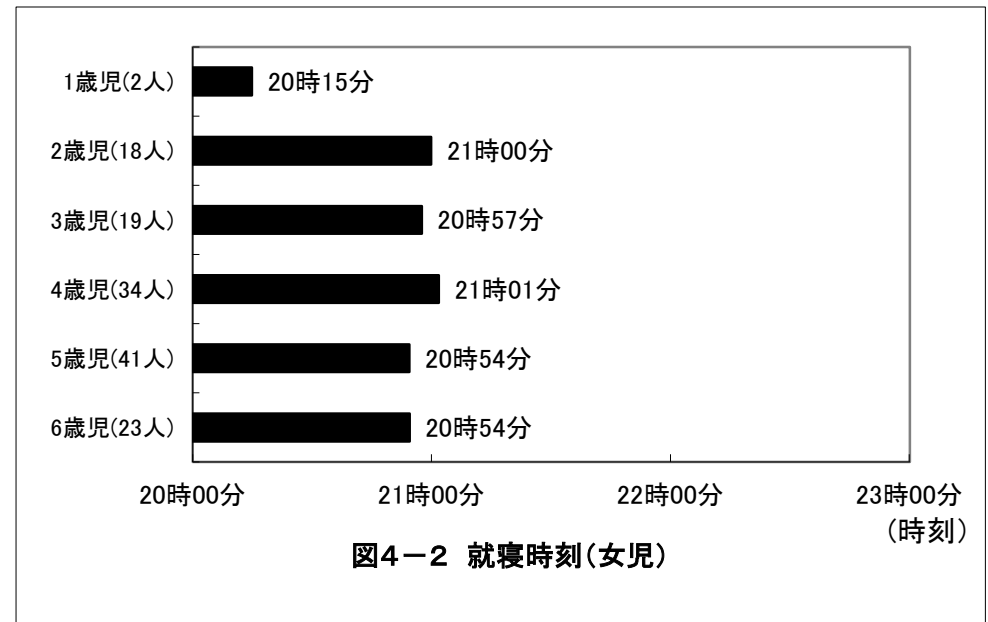
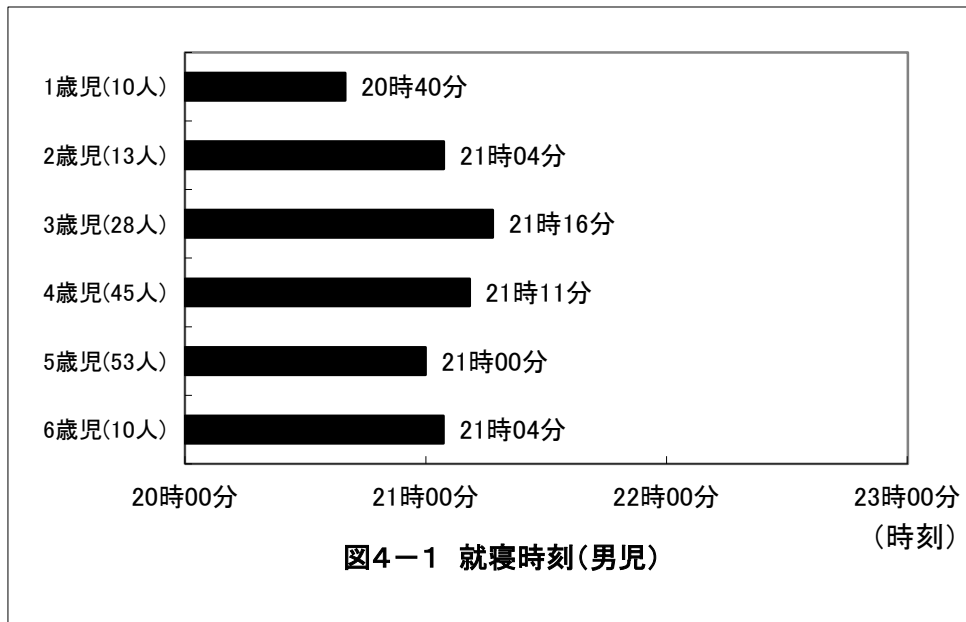
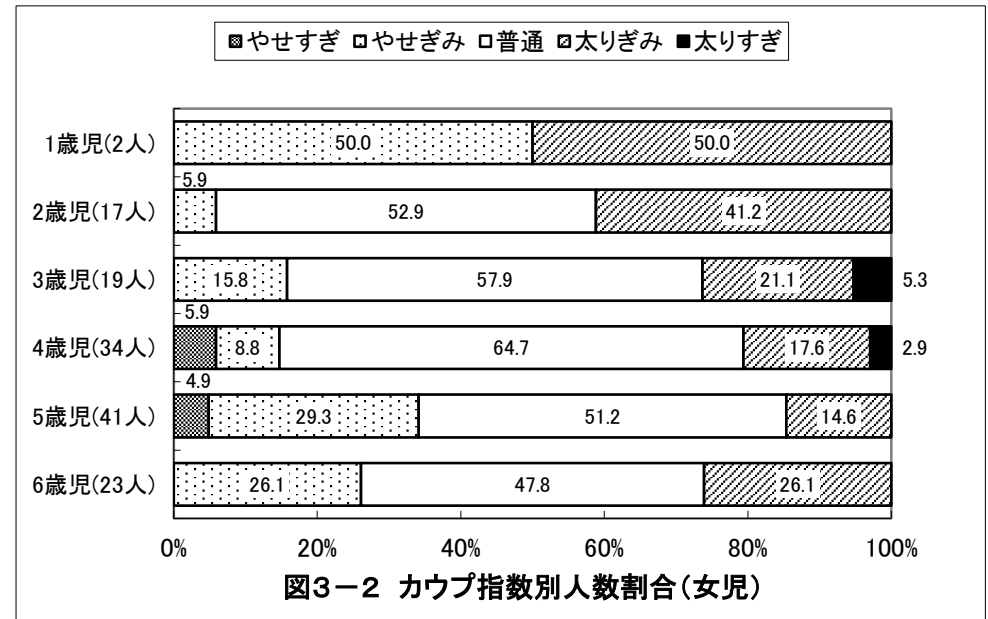
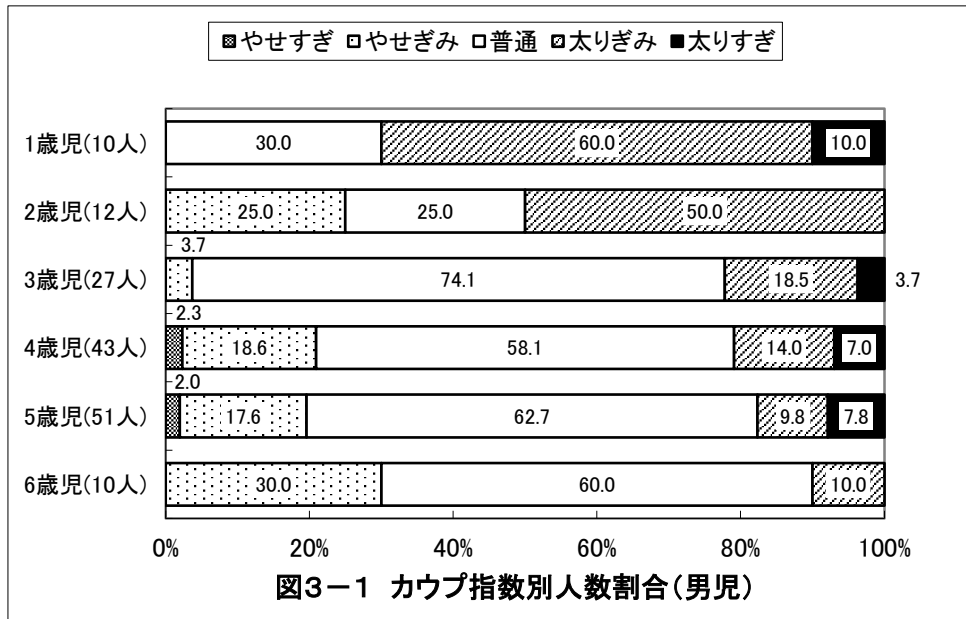

京都府綾部市 保育所(園)・認定こども園

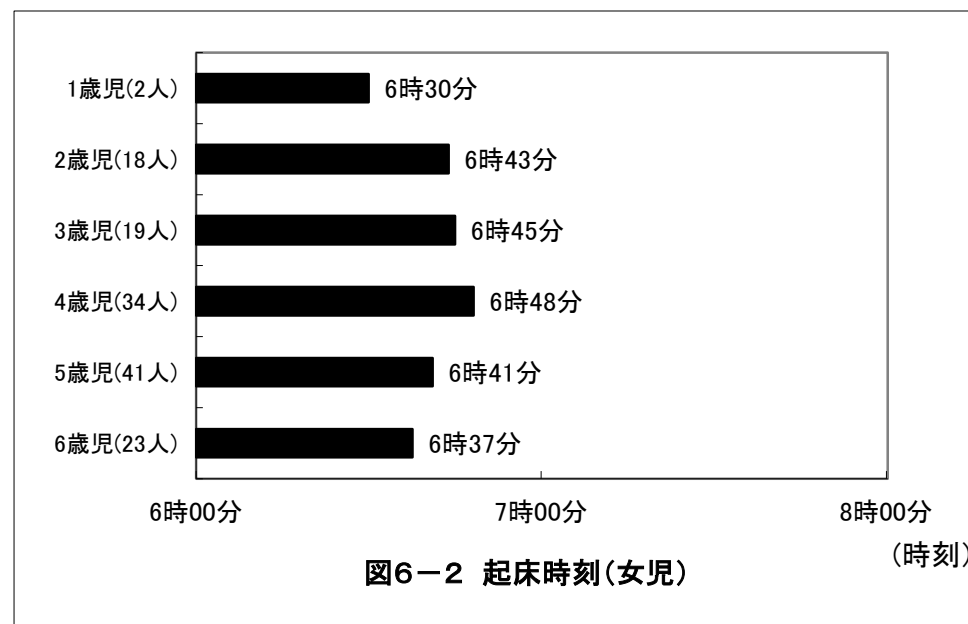
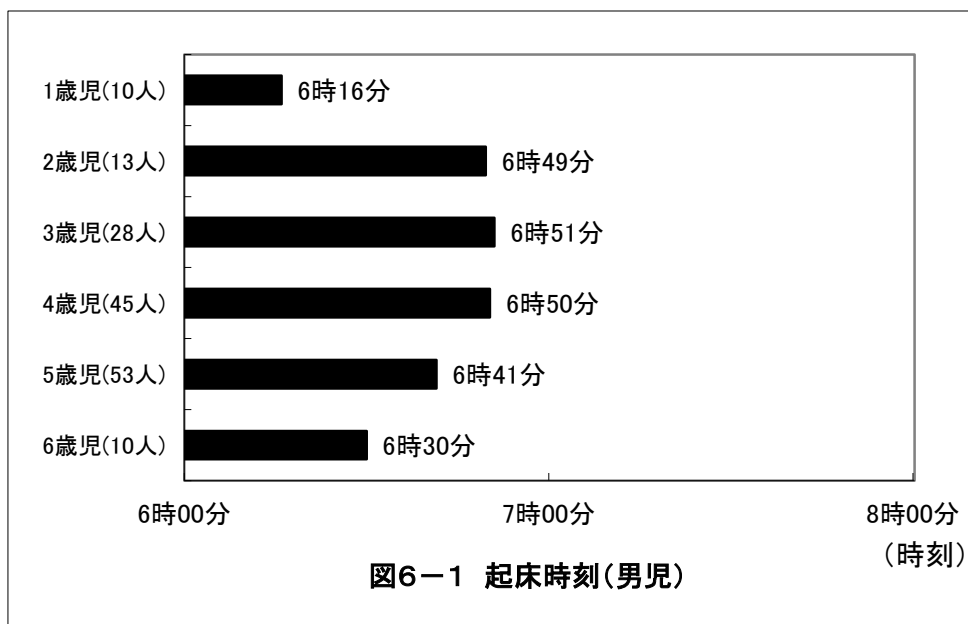
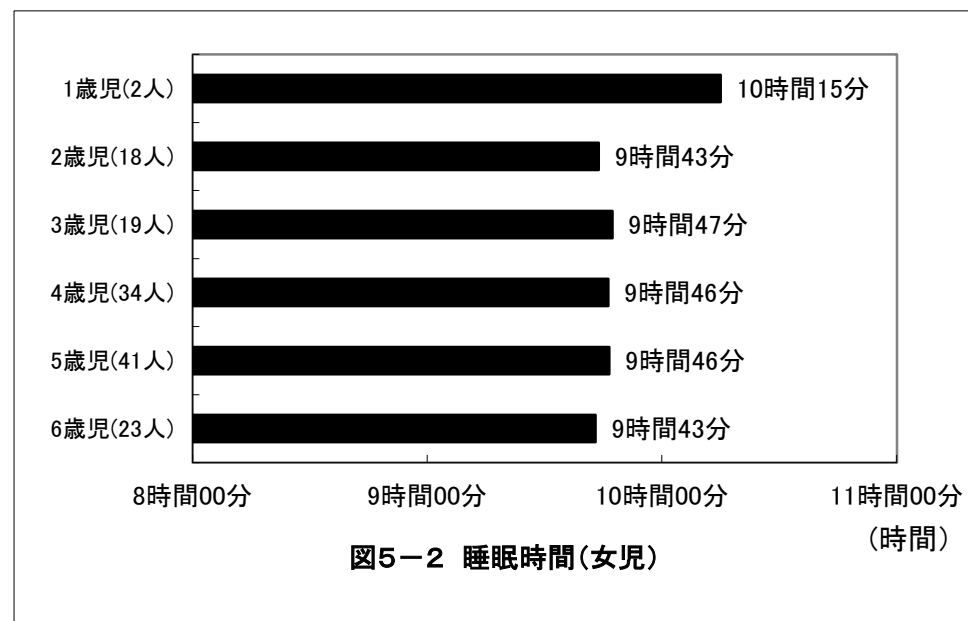
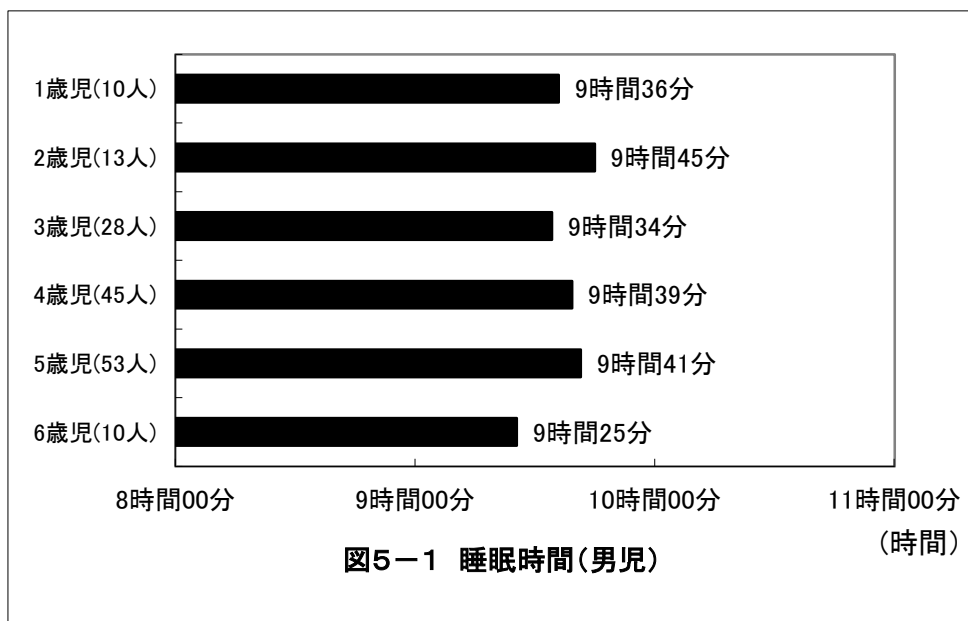

京都府綾部市 保育所(園)・認定こども園

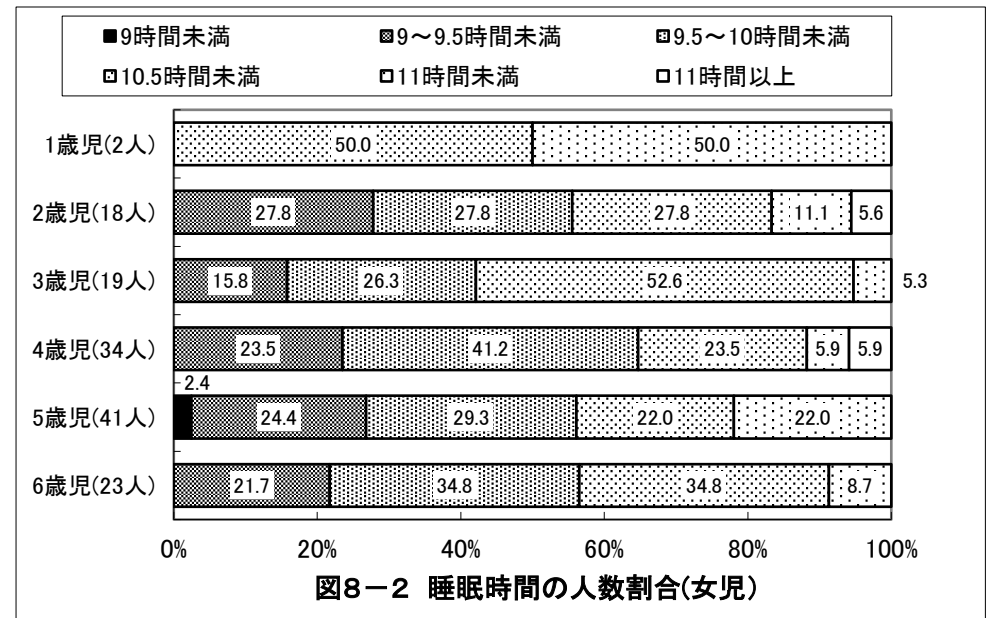
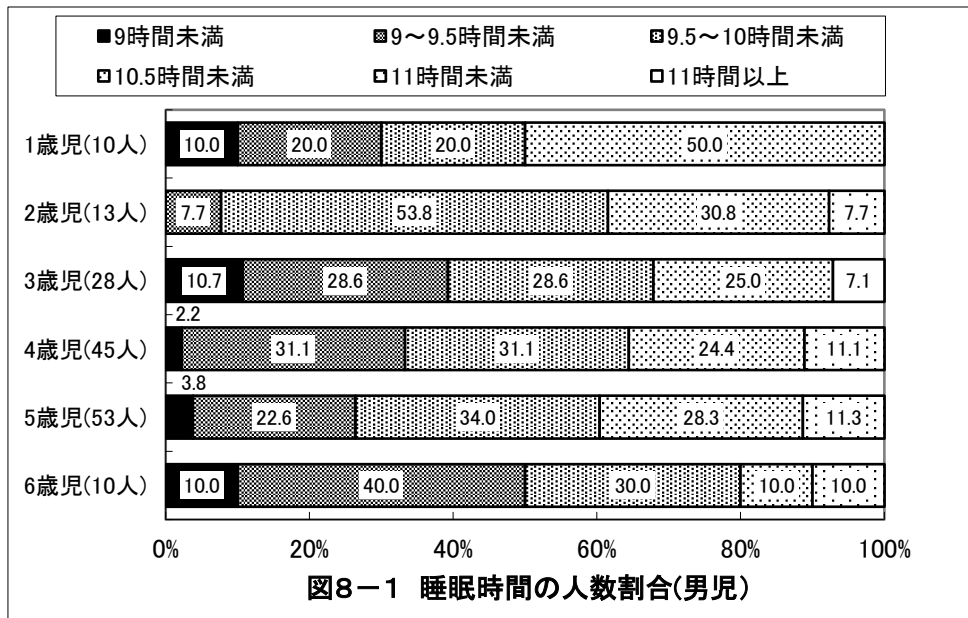
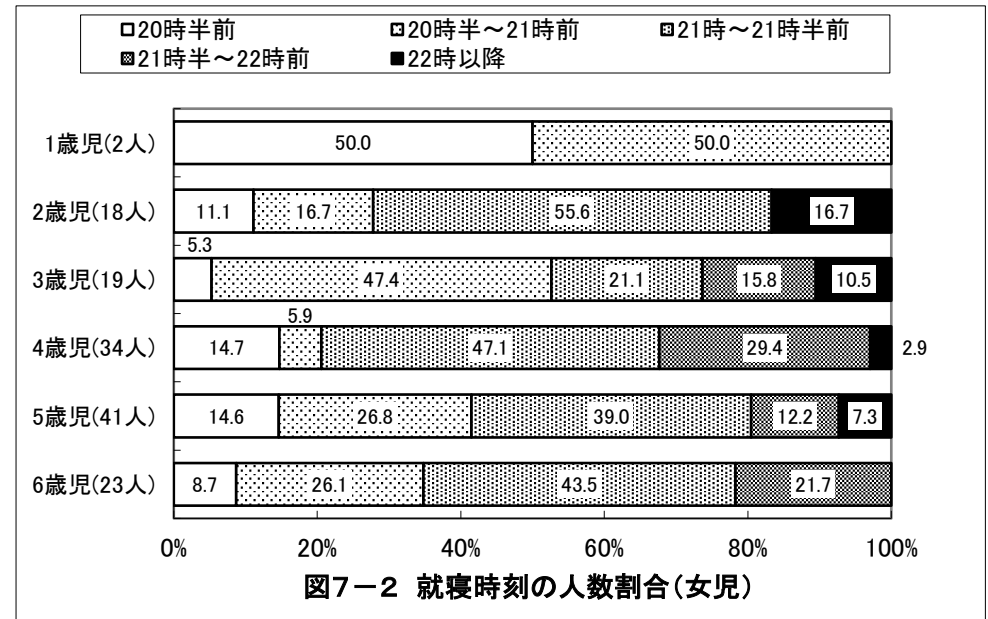
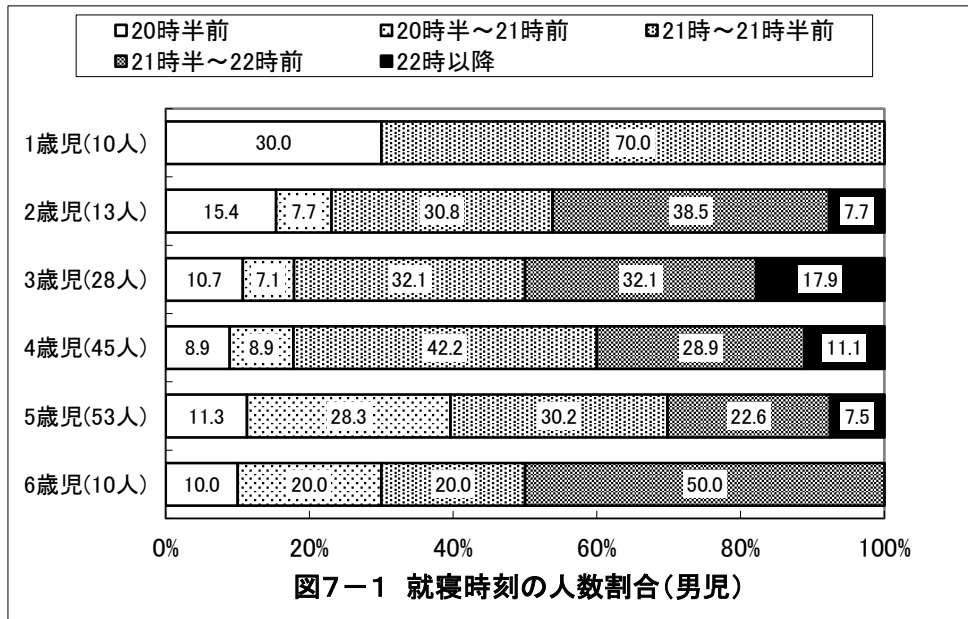

京都府綾部市 保育所(園)・認定こども園

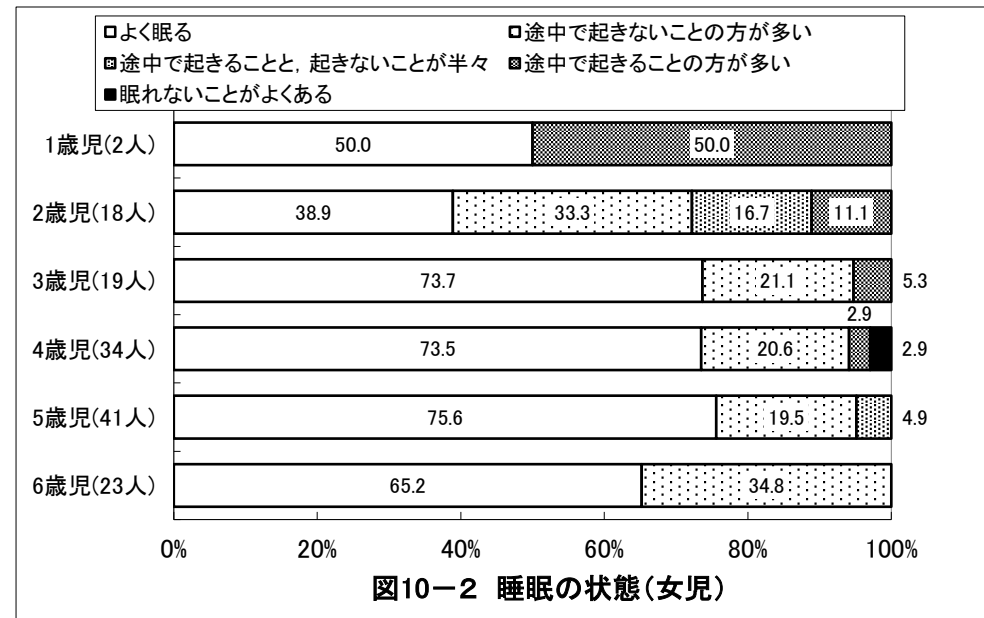
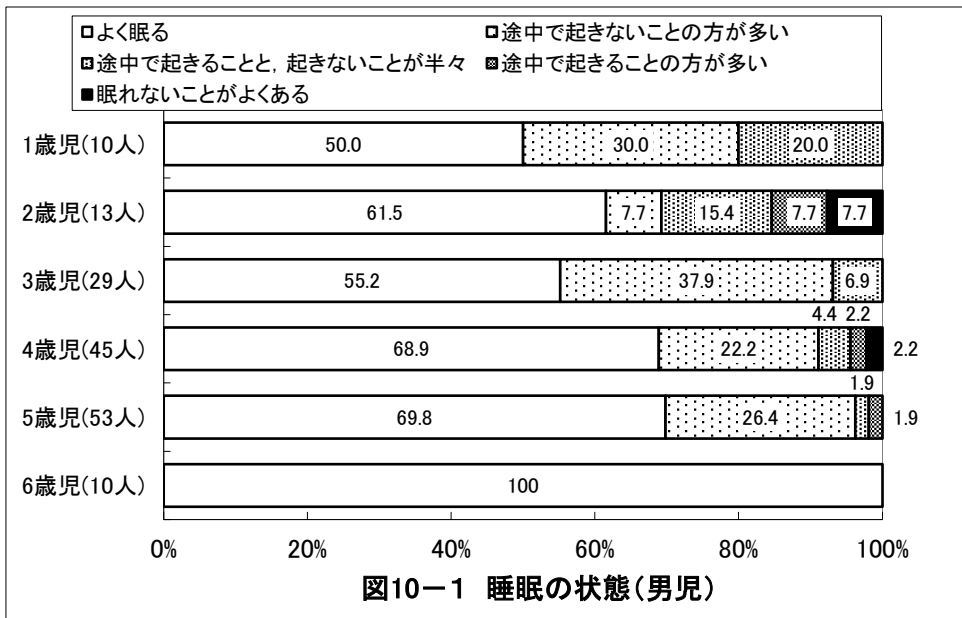
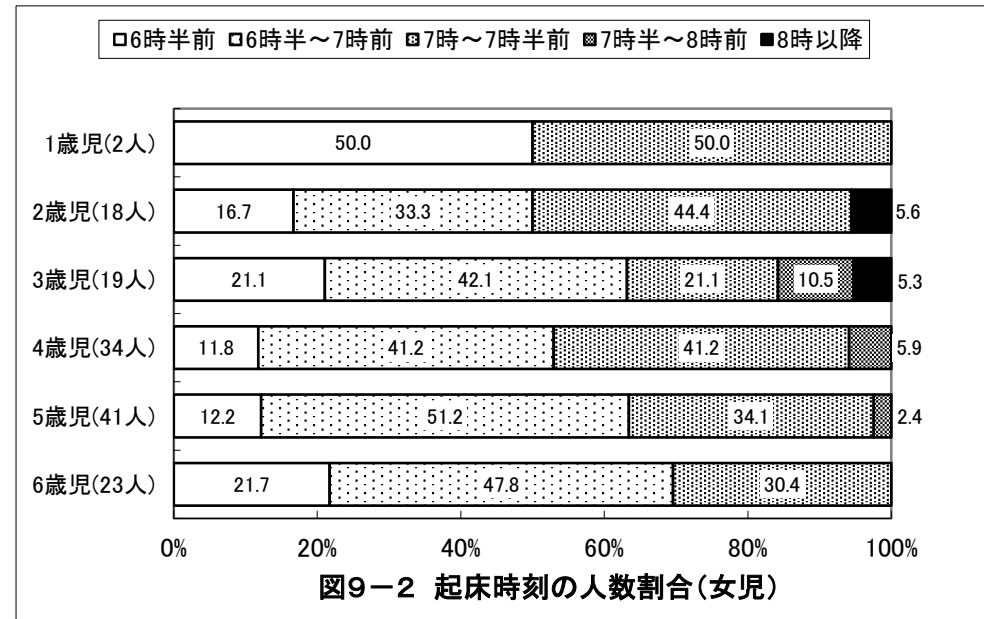
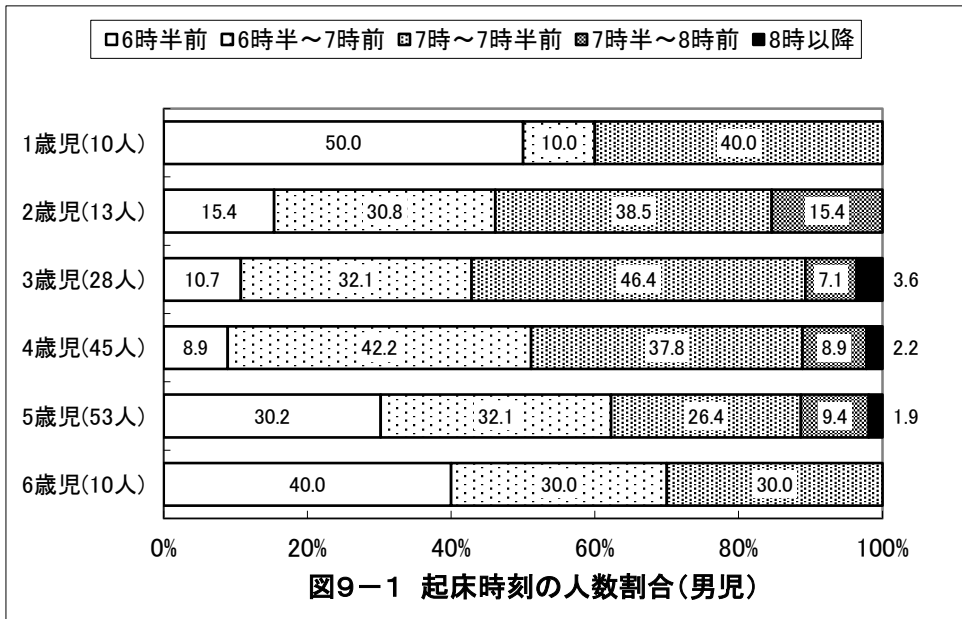

京都府綾部市 保育所(園)・認定こども園

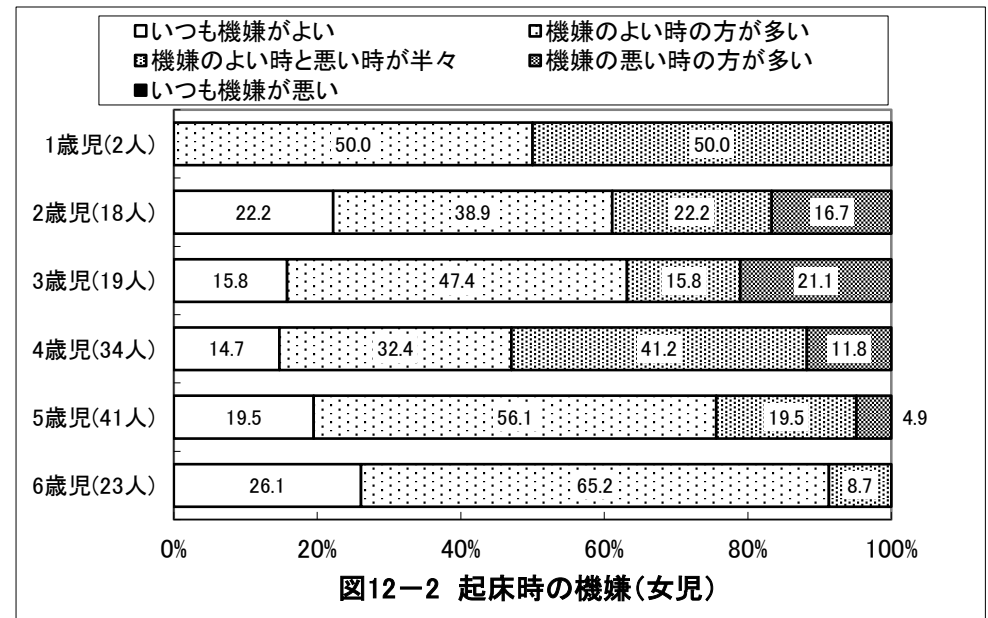
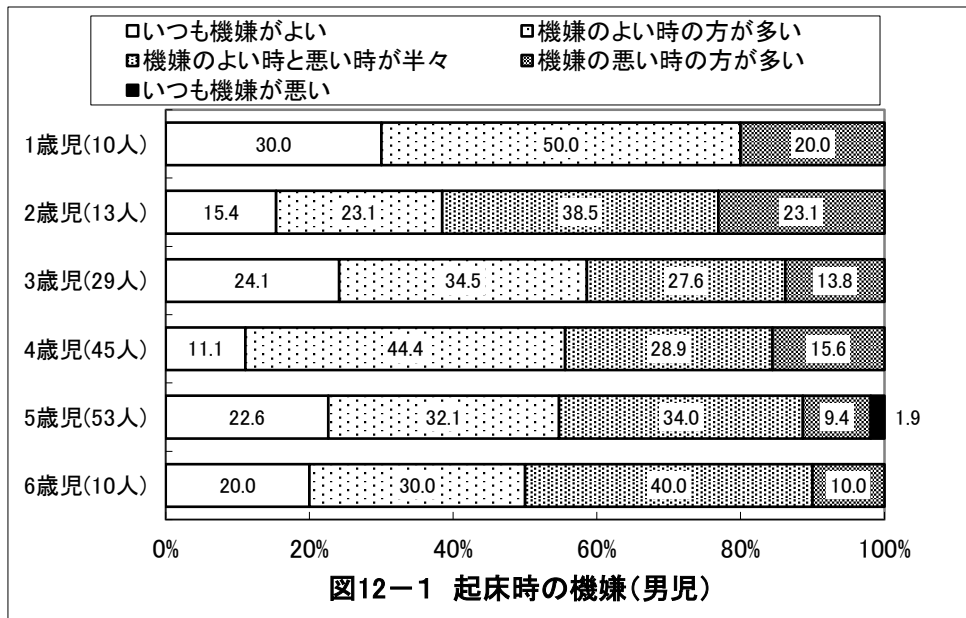
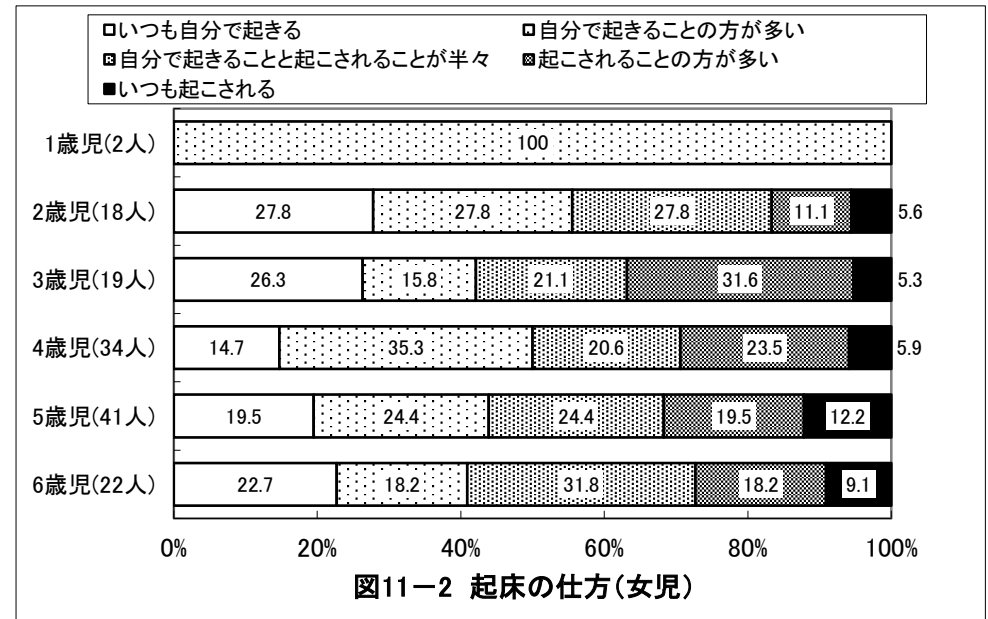
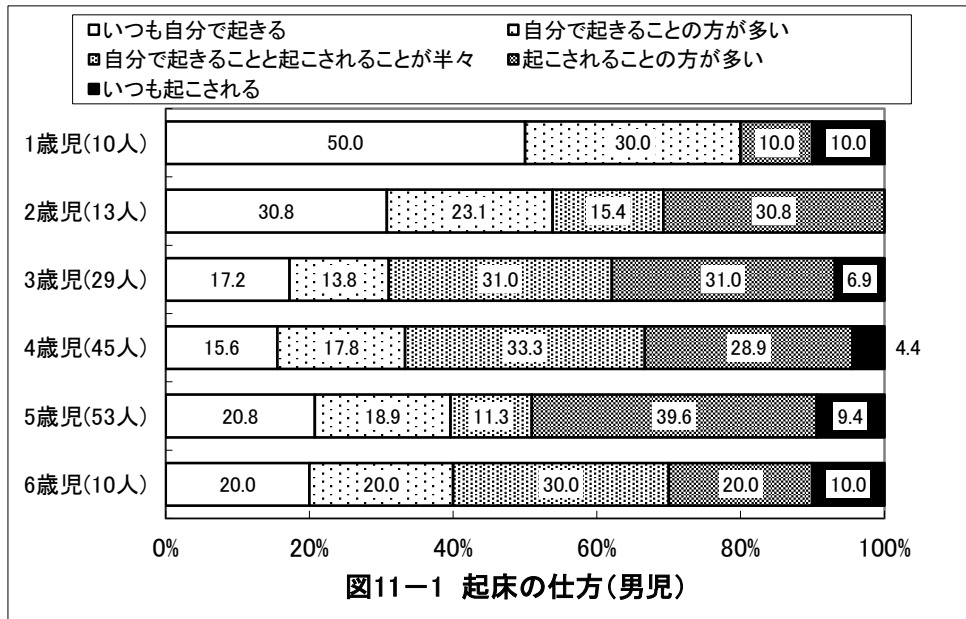

京都府綾部市 保育所(園)・認定こども園

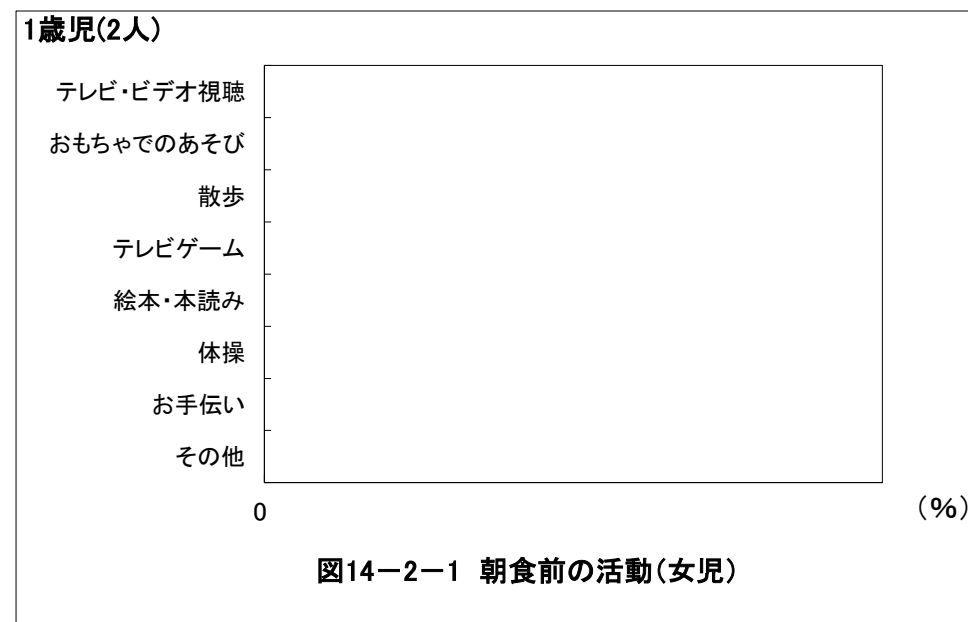
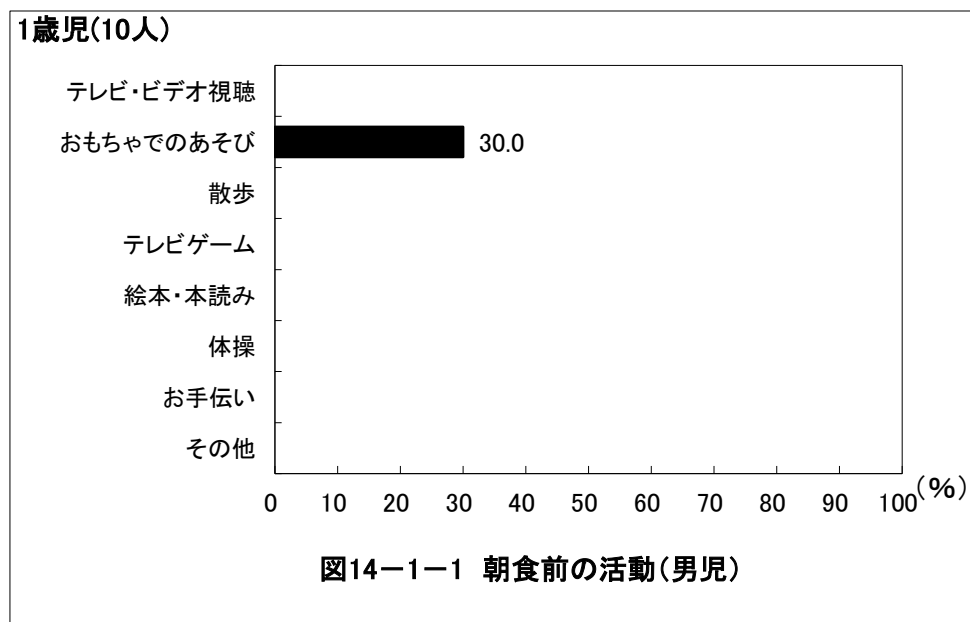
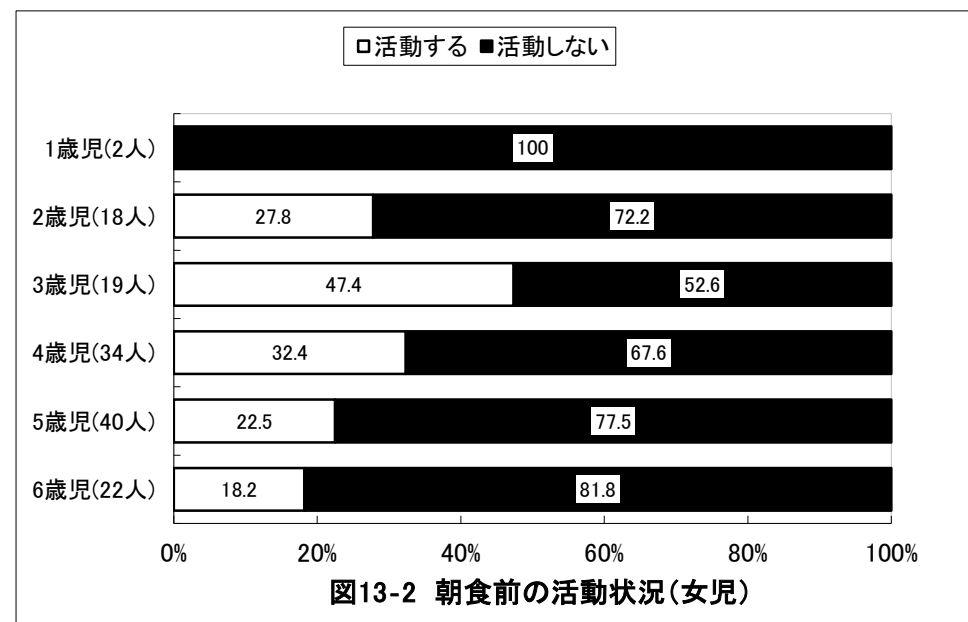
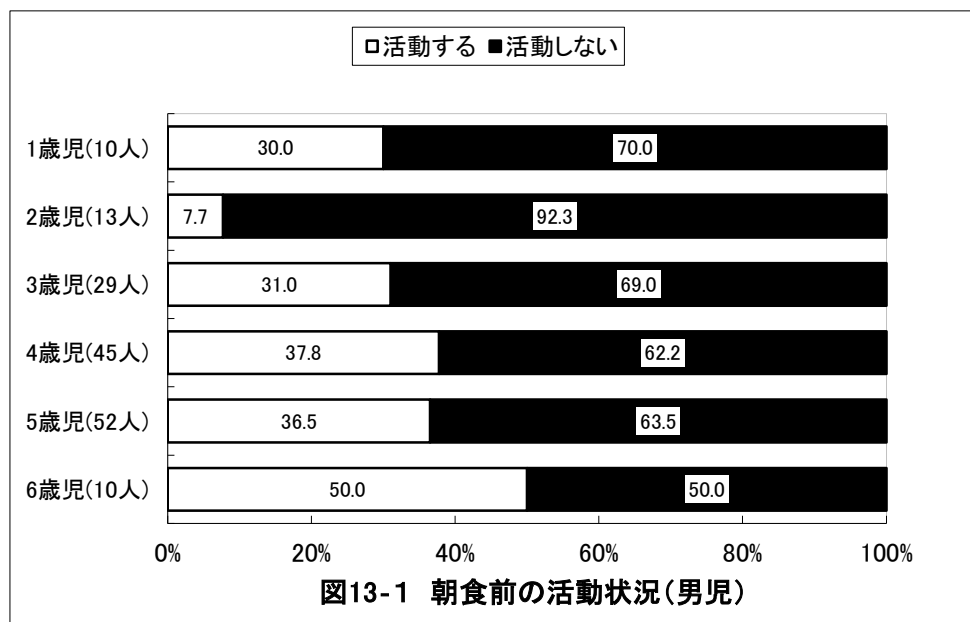

京都府綾部市 保育所(園)・認定こども園

2歳児(13人)



図14-1-2 朝食前の活動(男児)

2歳児(18人)

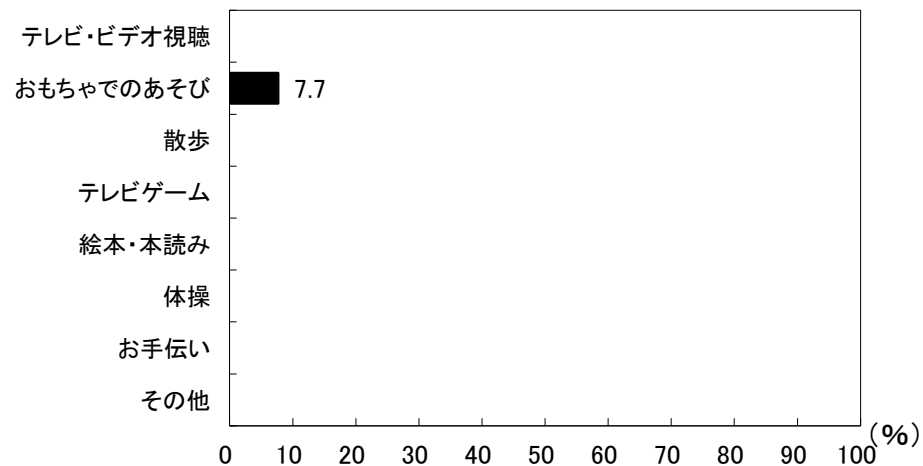

図14-2-2 朝食前の活動(女児)

3歳児(29人)

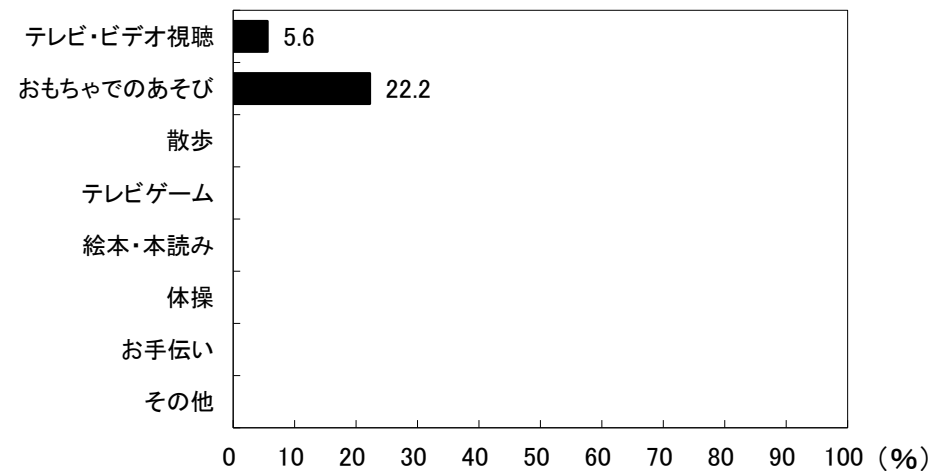

図14-1-3 朝食前の活動(男児)

3歳児(19人)

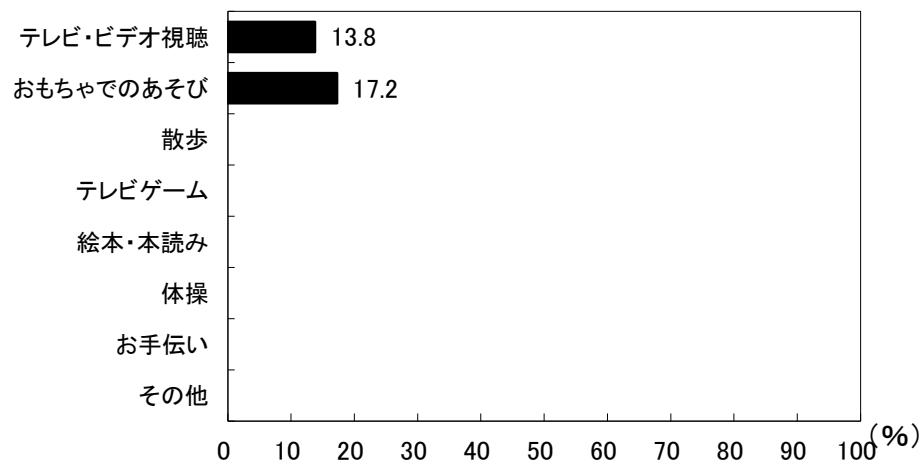

図14-2-3 朝食前の活動(女児)

京都府綾部市 保育所(園)・認定こども園

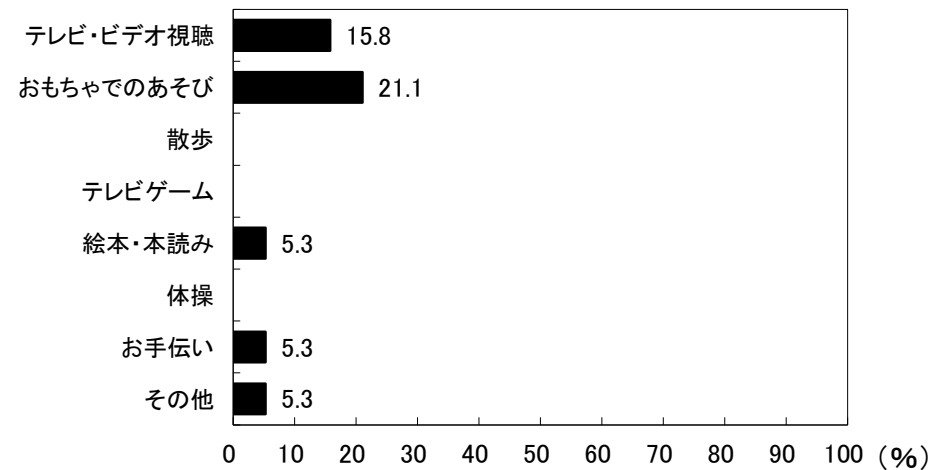
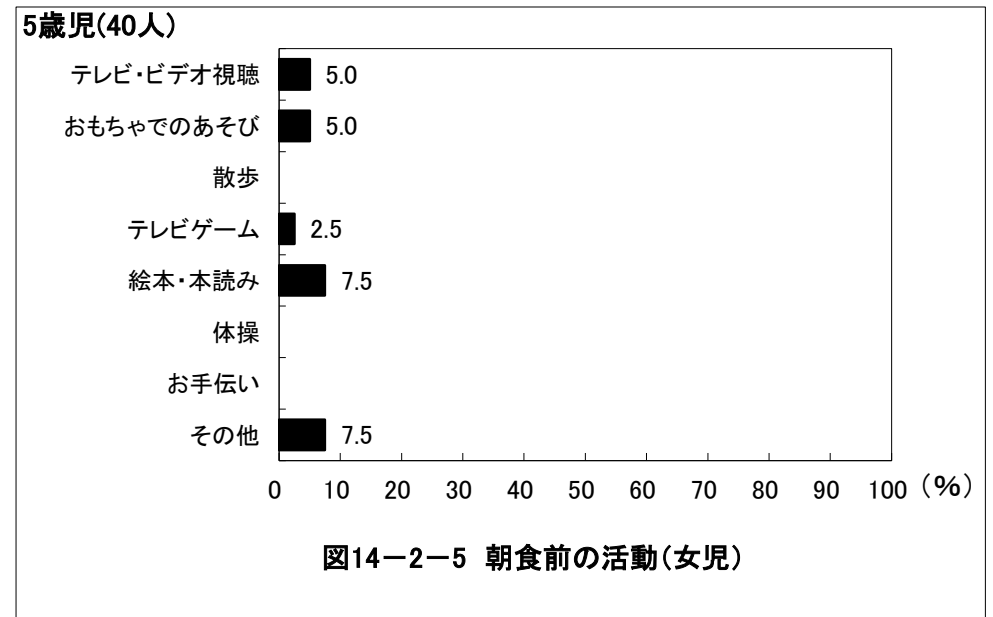
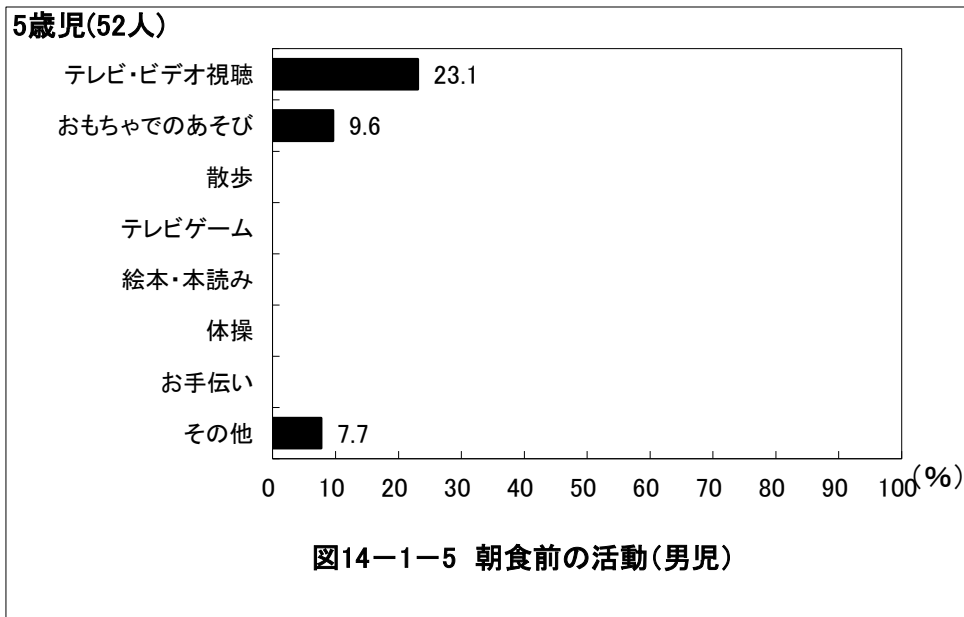
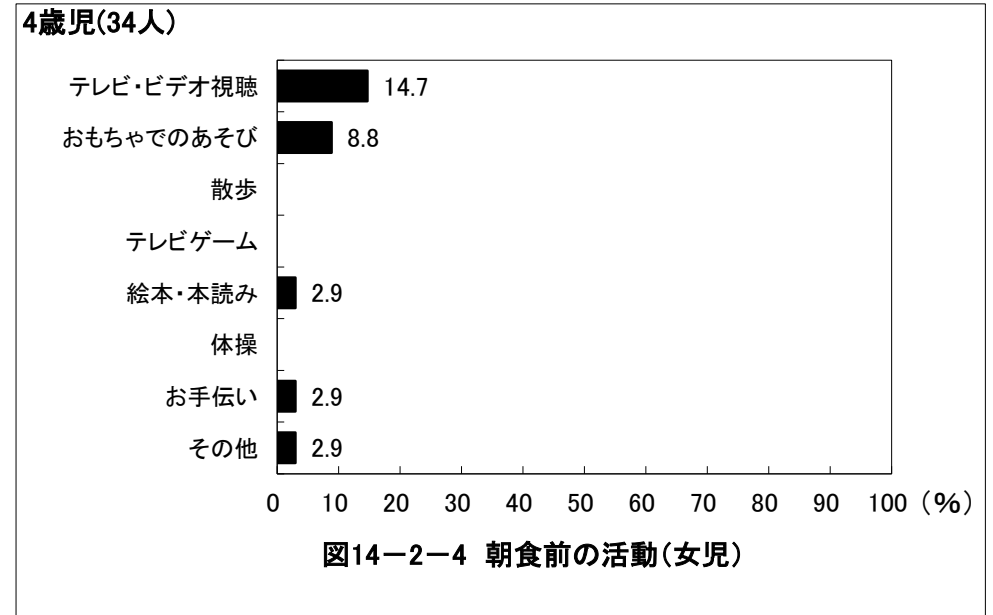
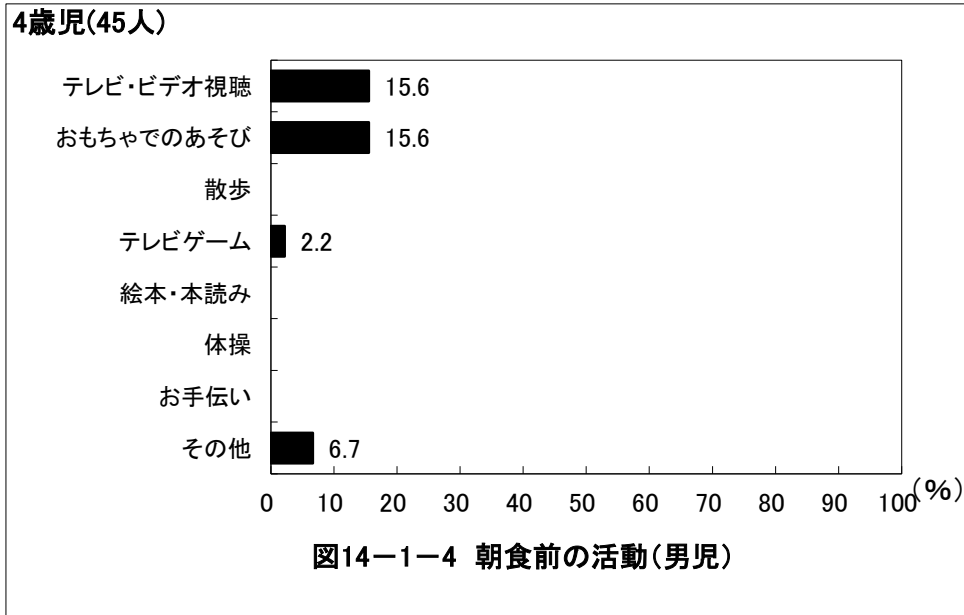

京都府綾部市 保育所(園)・認定こども園

6歳児(10人)



図14-1-6 朝食前の活動(男児)

6歳児(22人)

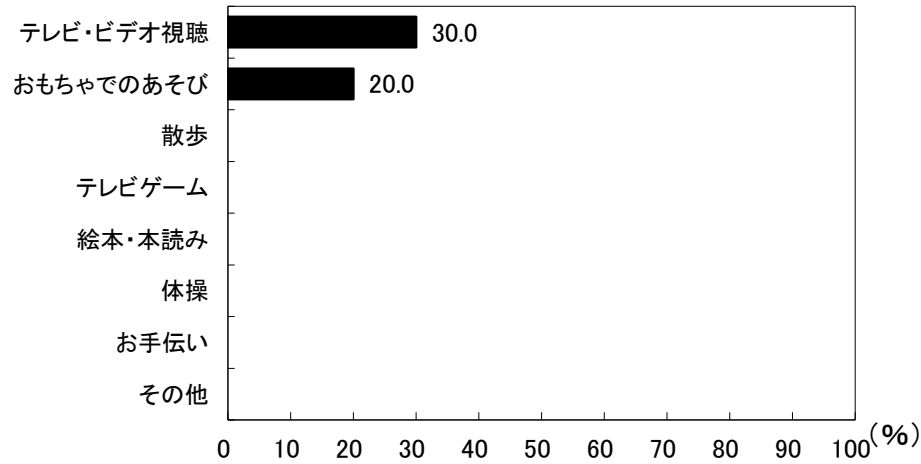

図14-2-6 朝食前の活動(女児)

□7時前 □7時～7時半前 ▨7時半～8時前 ■8時～8時半前 ■8時半以降

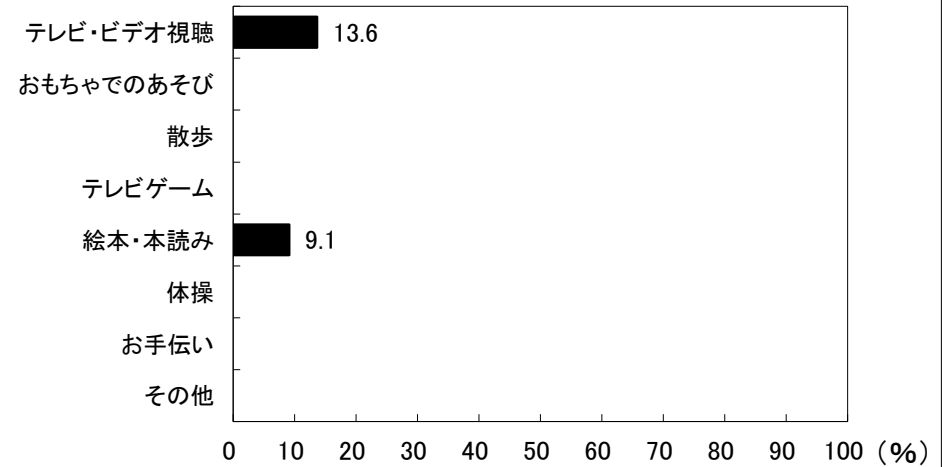

図15-1 朝食時刻の人数割合(男児)

□7時前 □7時～7時半前 ▨7時半～8時前 ■8時～8時半前 ■8時半以降

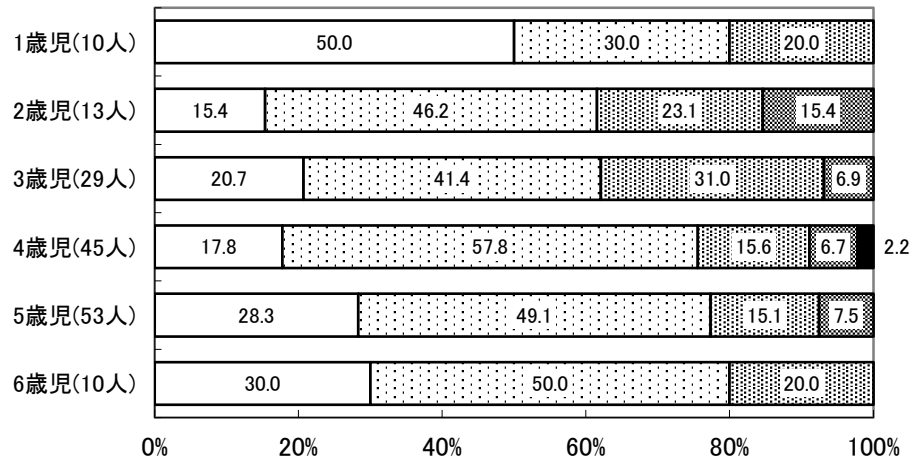

図15-2 朝食時刻の人数割合(女児)

京都府綾部市 保育所(園)・認定こども園



京都府綾部市 保育所(園)・認定こども園

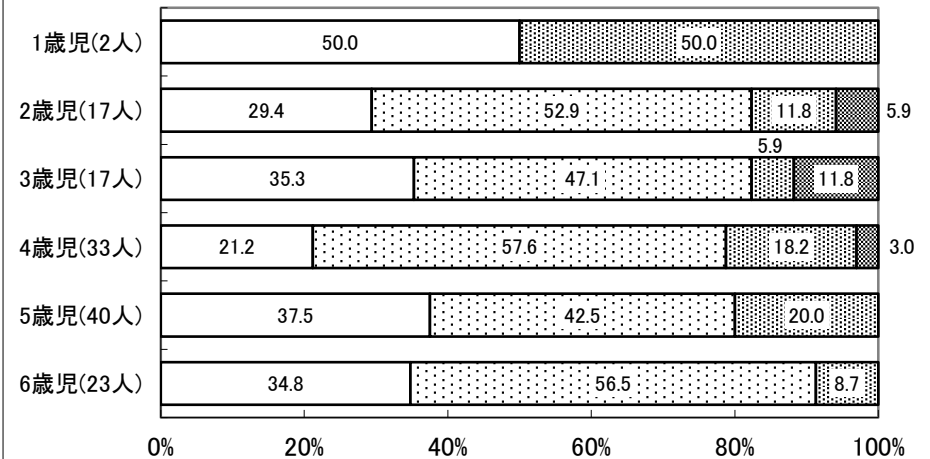
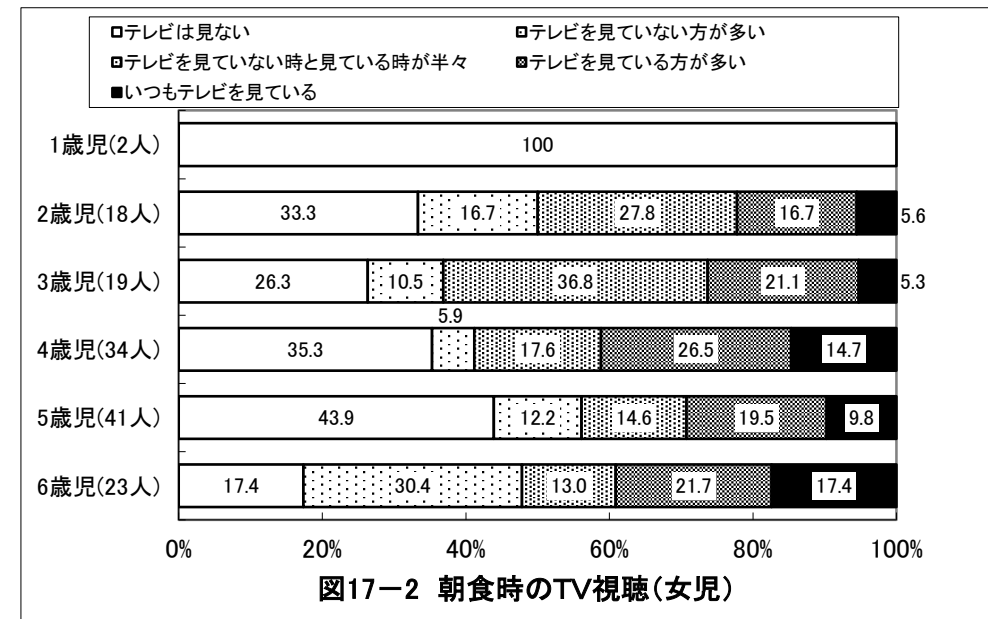
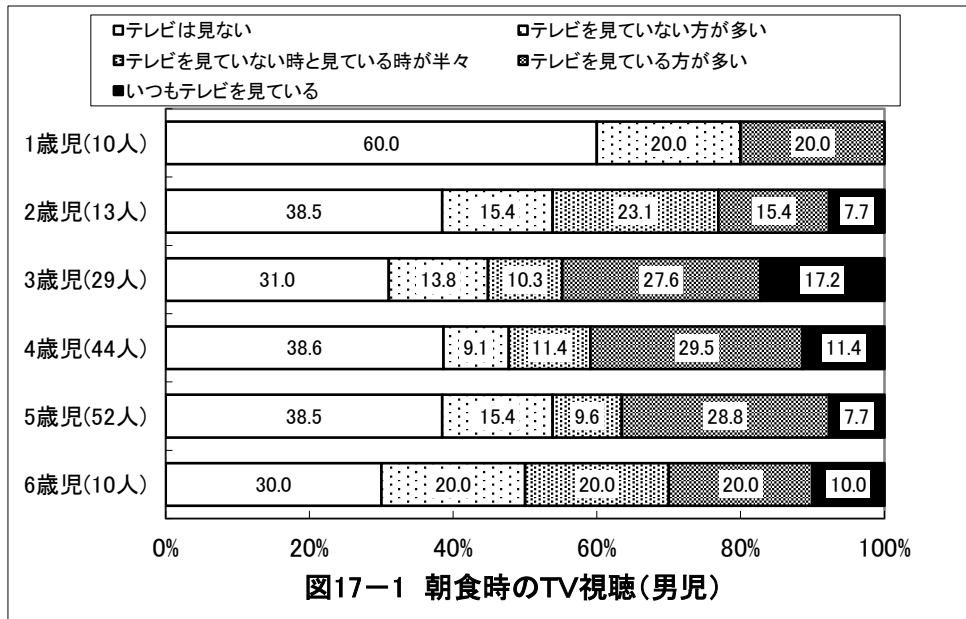
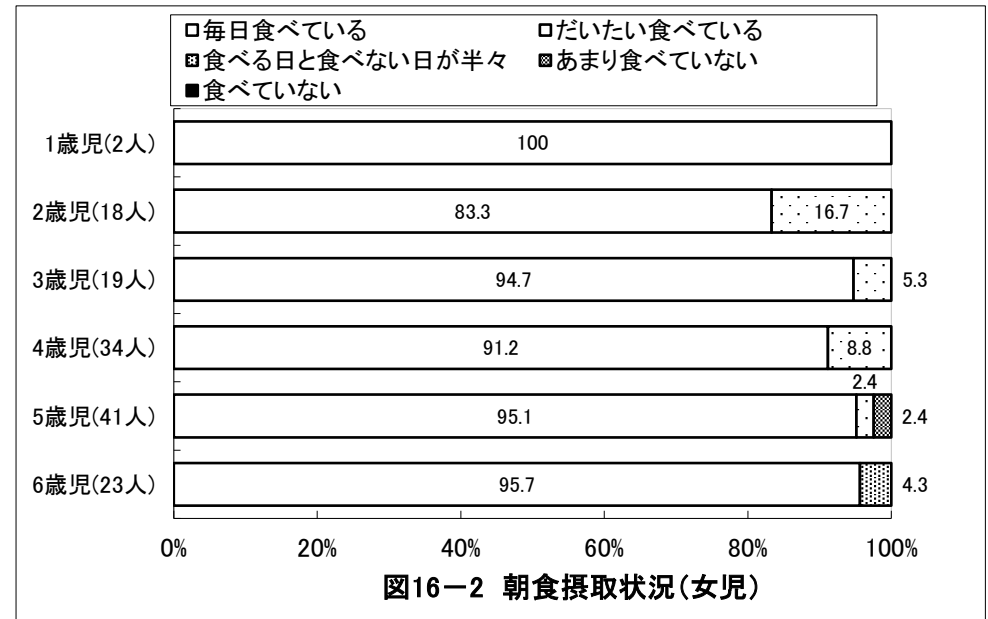
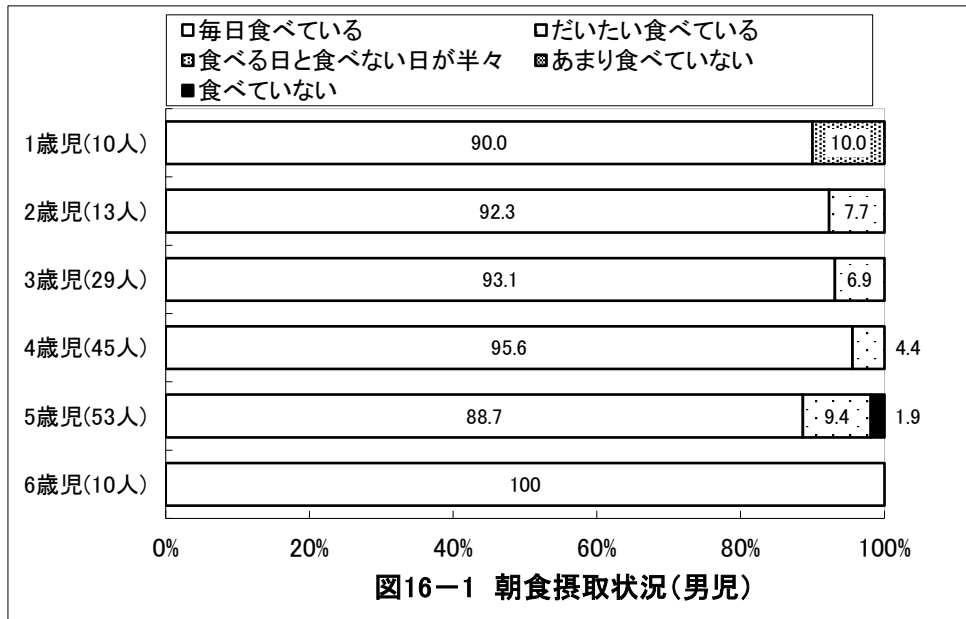
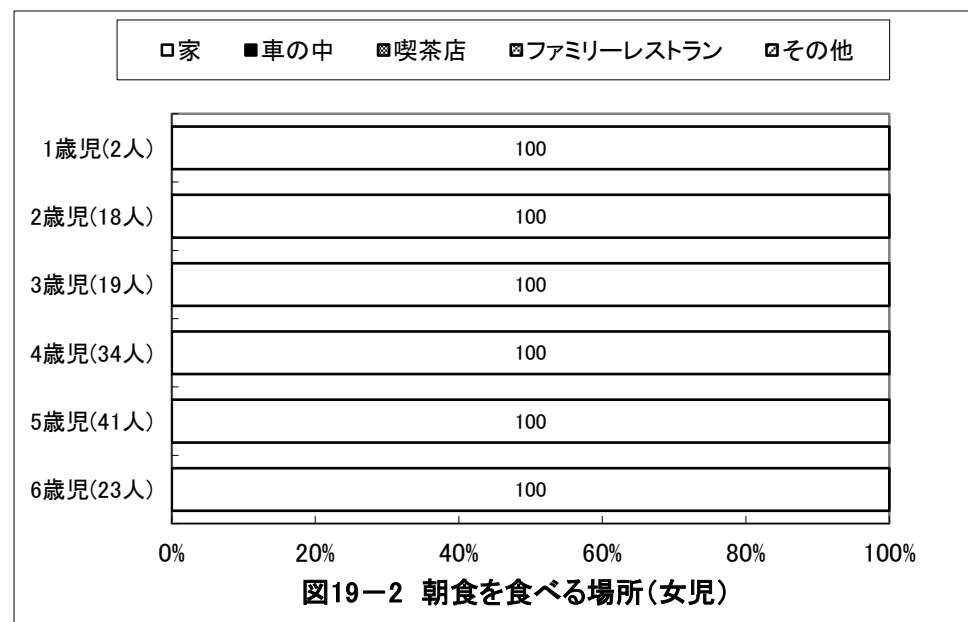
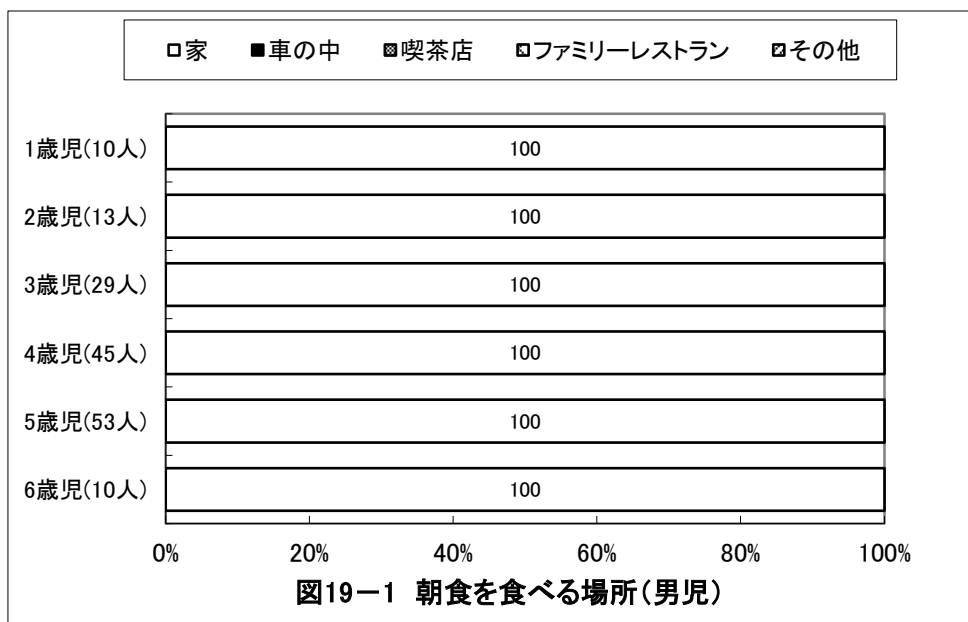
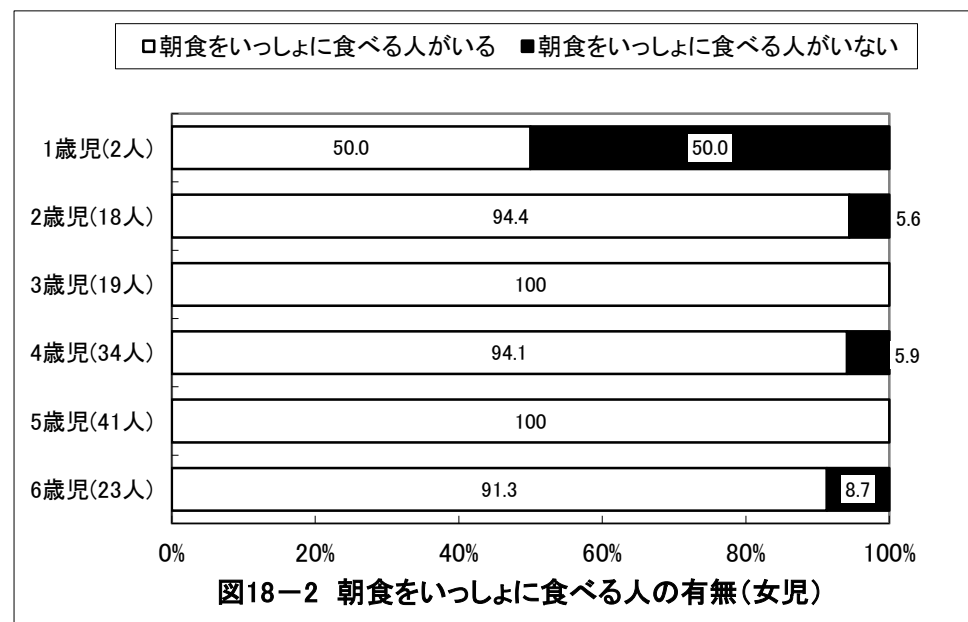
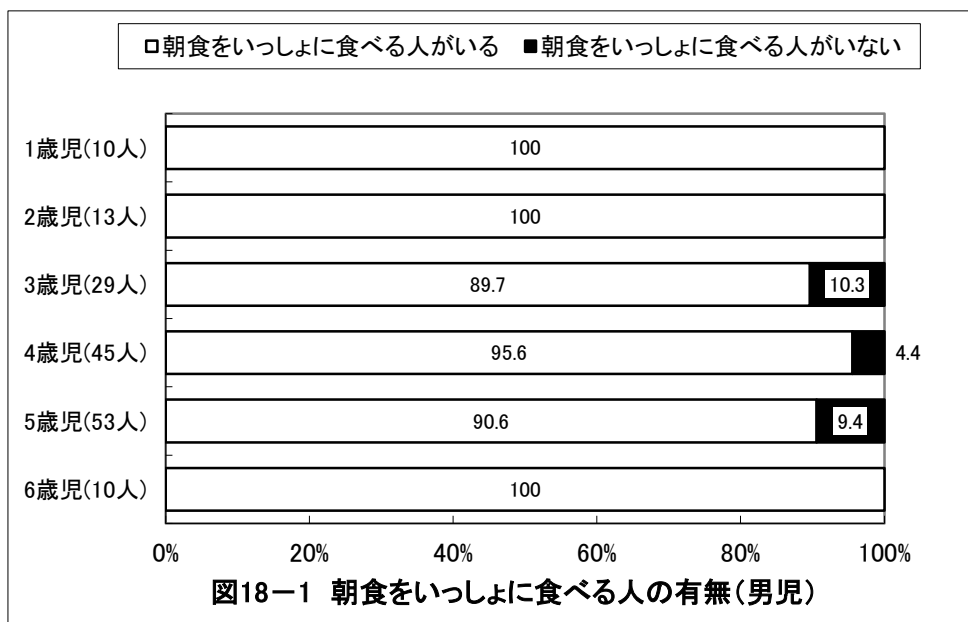

京都府綾部市 保育所(園)・認定こども園

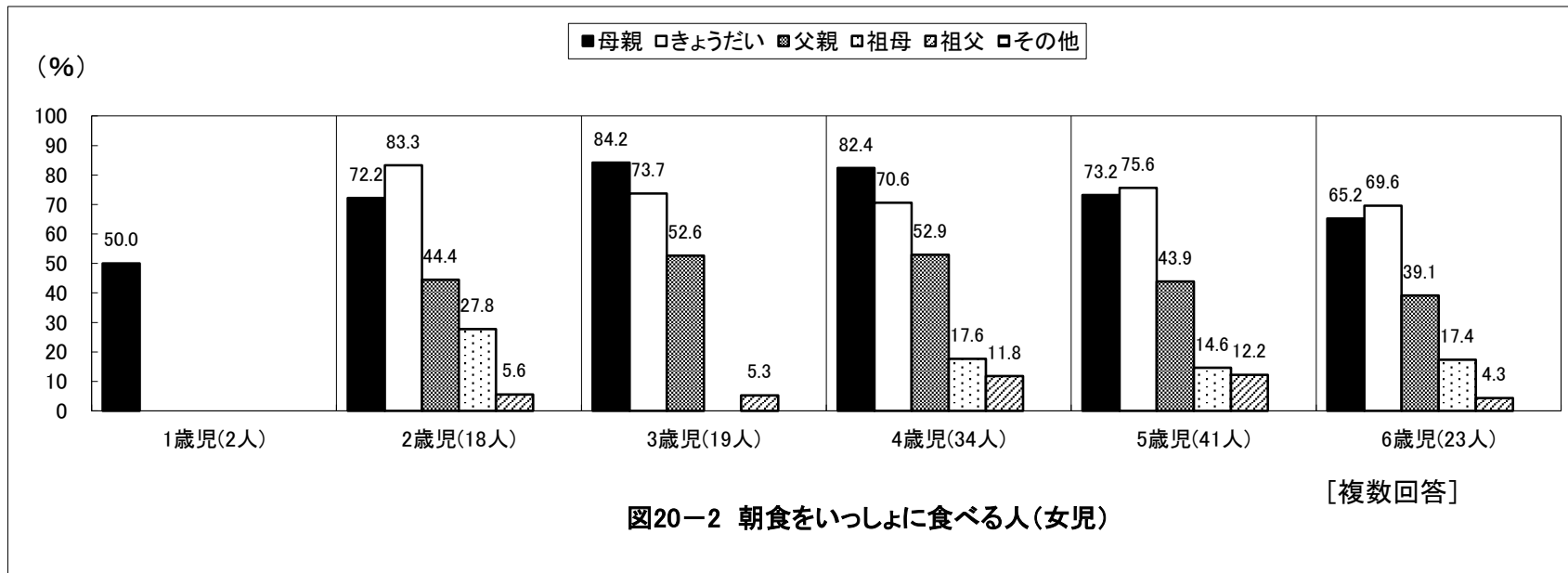
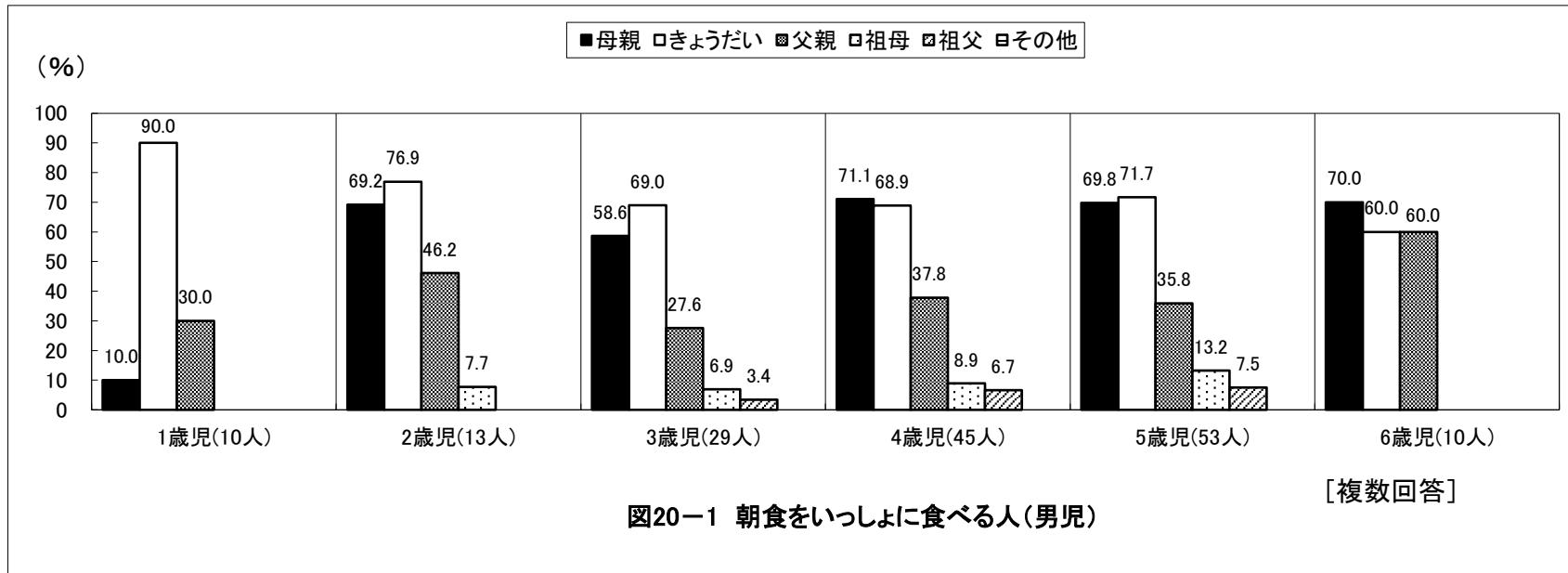

京都府綾部市 保育所(園)・認定こども園

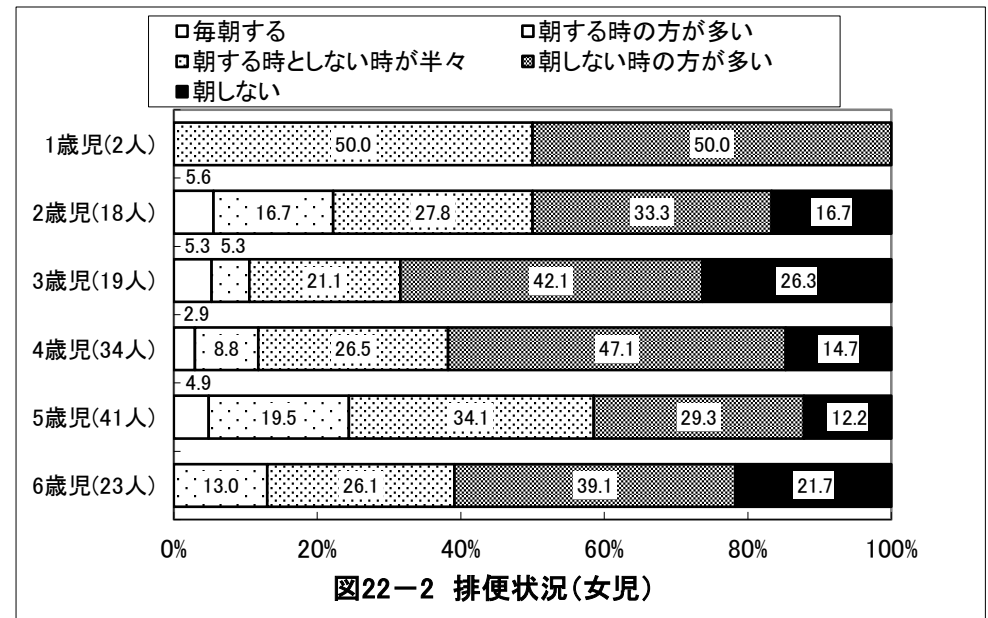
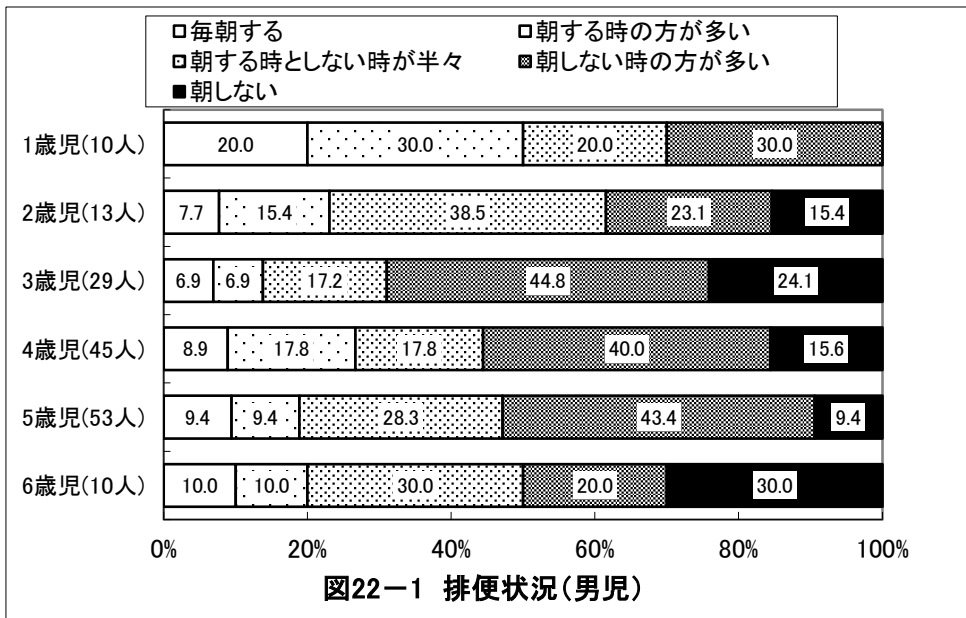
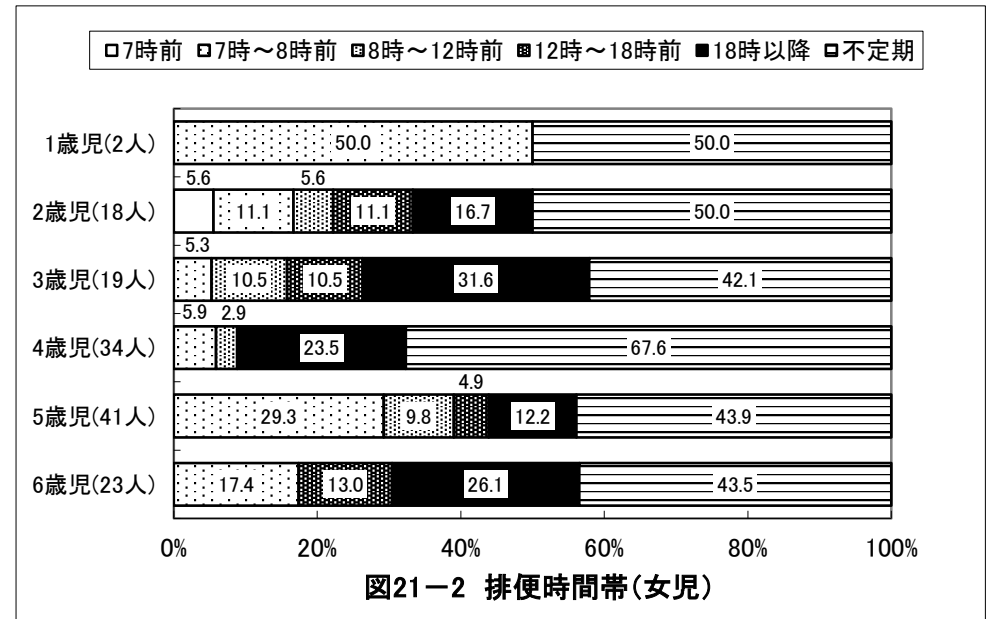
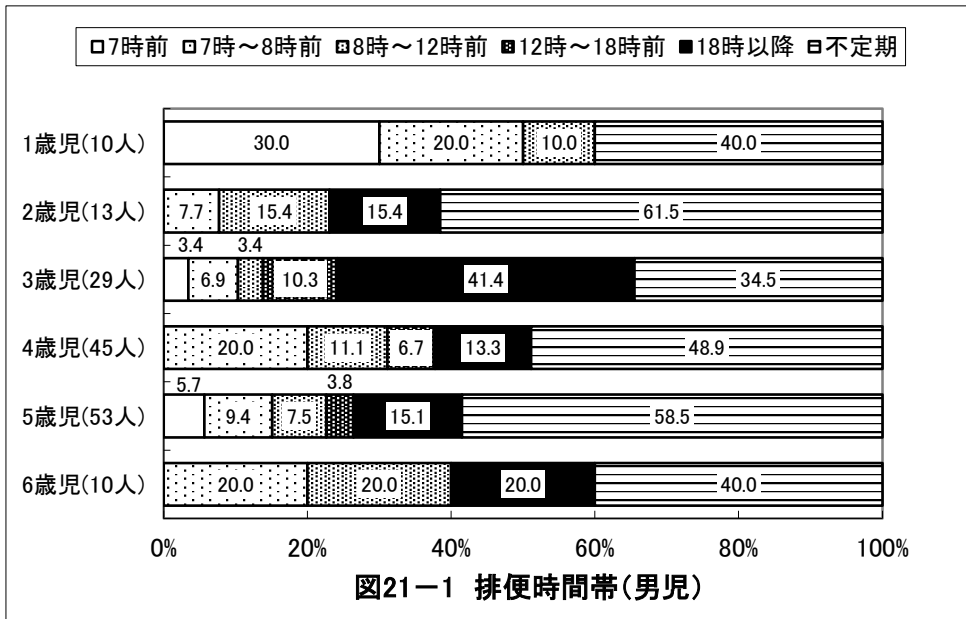

京都府綾部市 保育所(園)・認定こども園

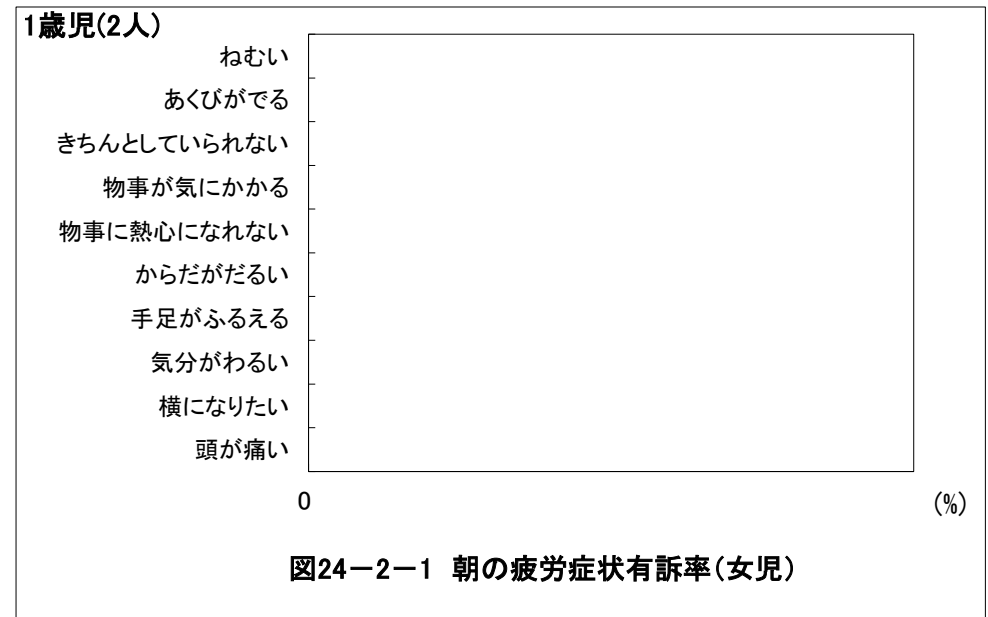
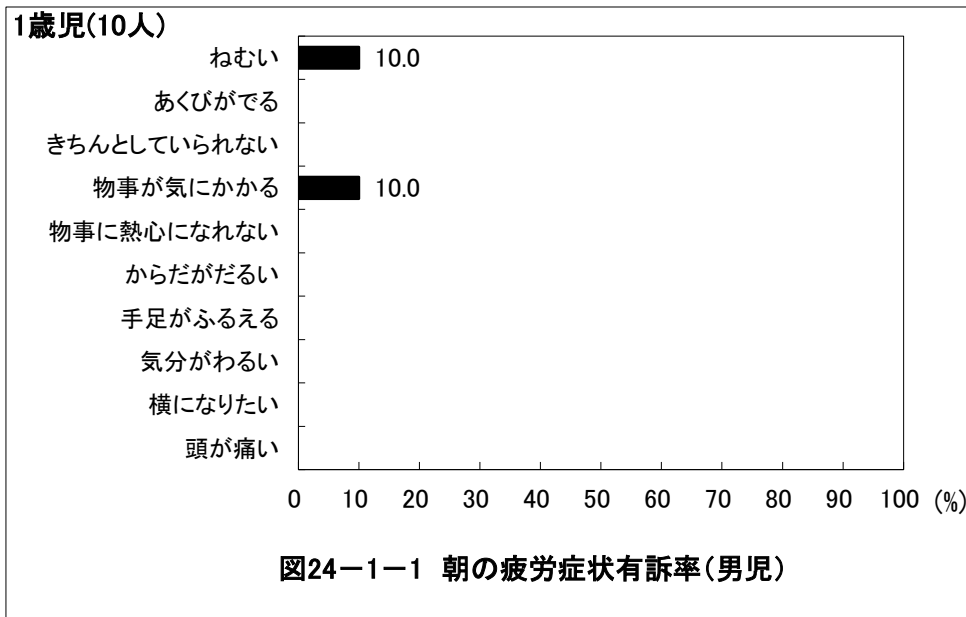
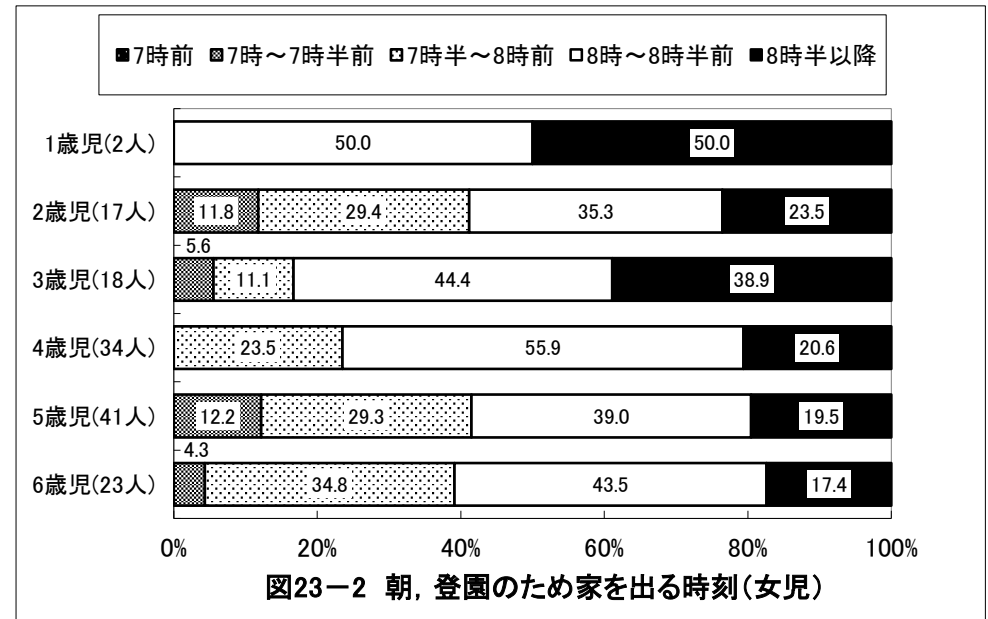
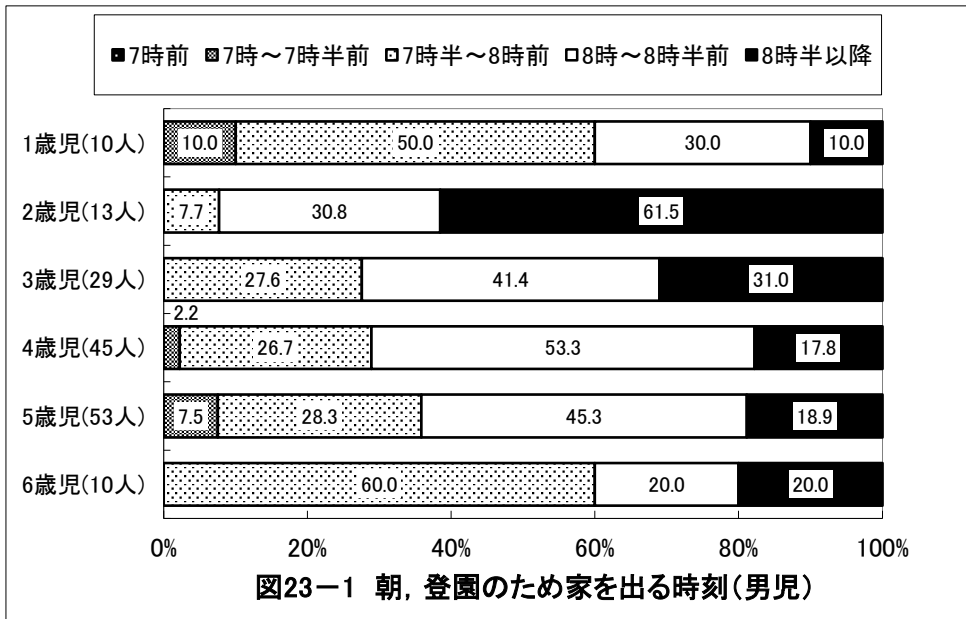

京都府綾部市 保育所(園)・認定こども園

2歳児(13人)



図24-1-2 朝の疲労症状有訴率(男児)

2歳児(18人)

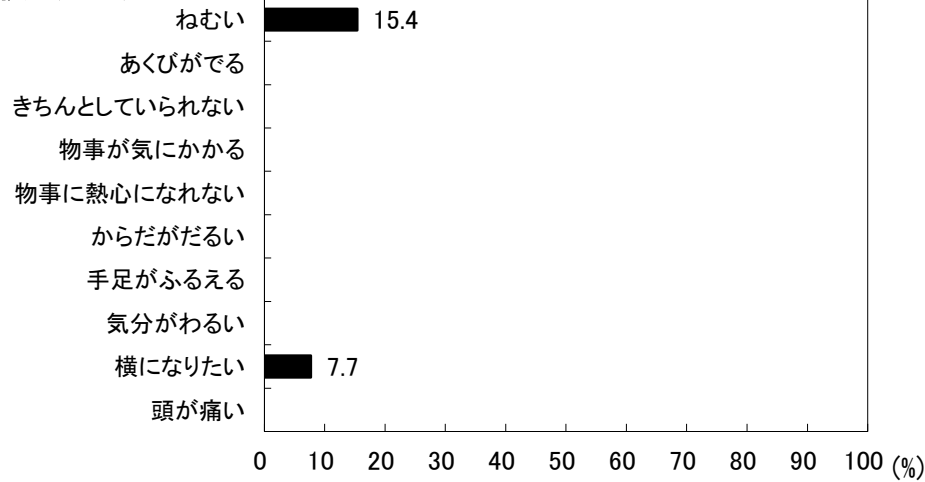

図24-2-2 朝の疲労症状有訴率(女児)

3歳児(29人)

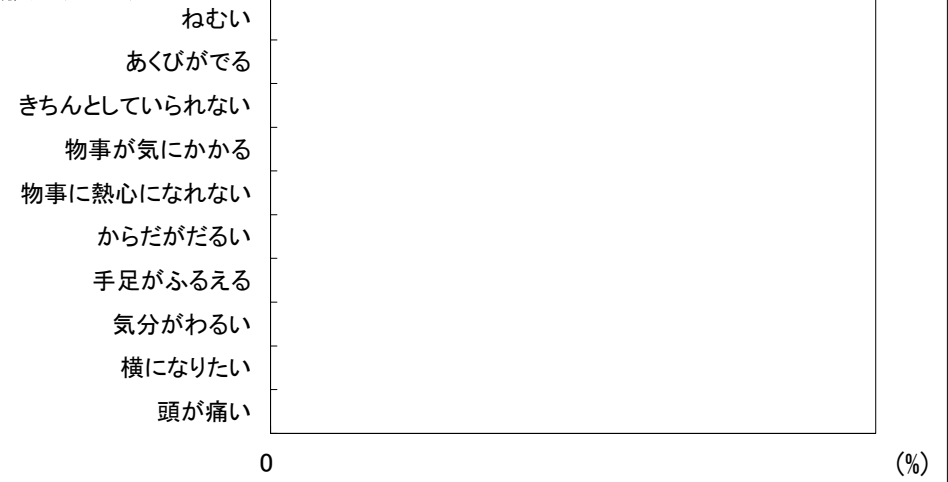

図24-1-3 朝の疲労症状有訴率(男児)

3歳児(19人)

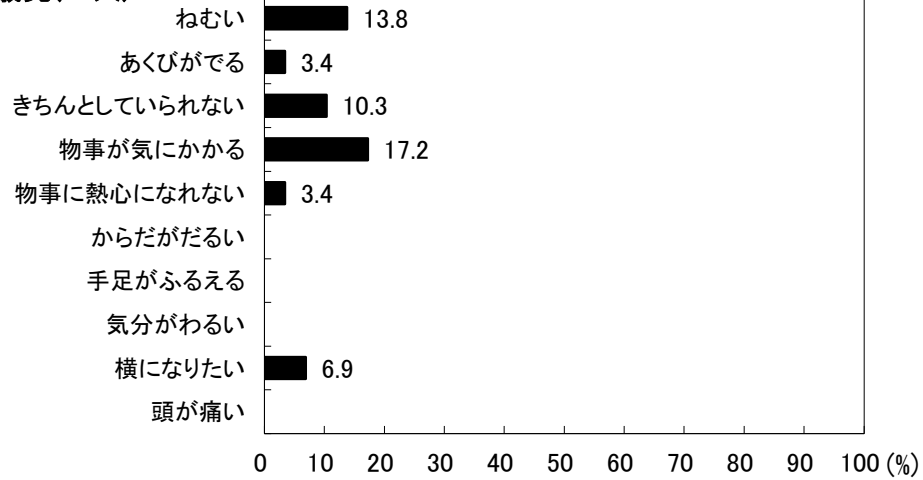

図24-2-3 朝の疲労症状有訴率(女児)

京都府綾部市 保育所(園)・認定こども園



京都府綾部市 保育所(園)・認定こども園

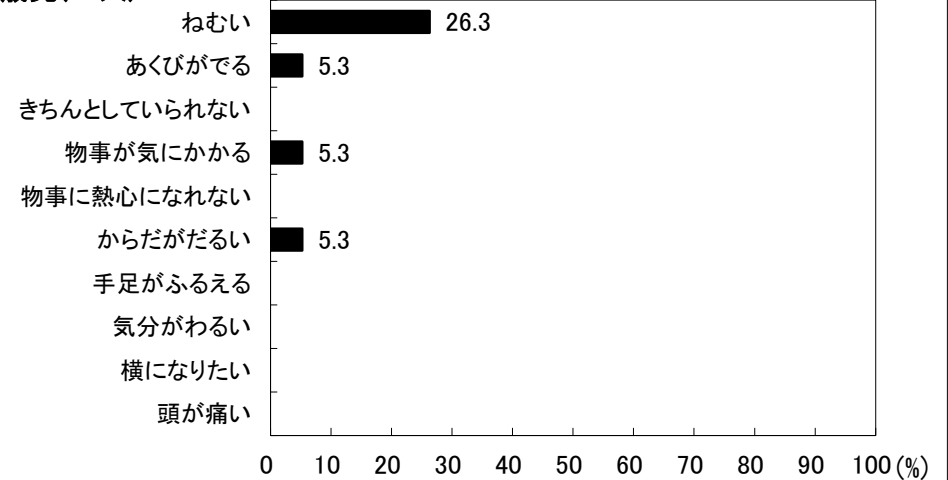
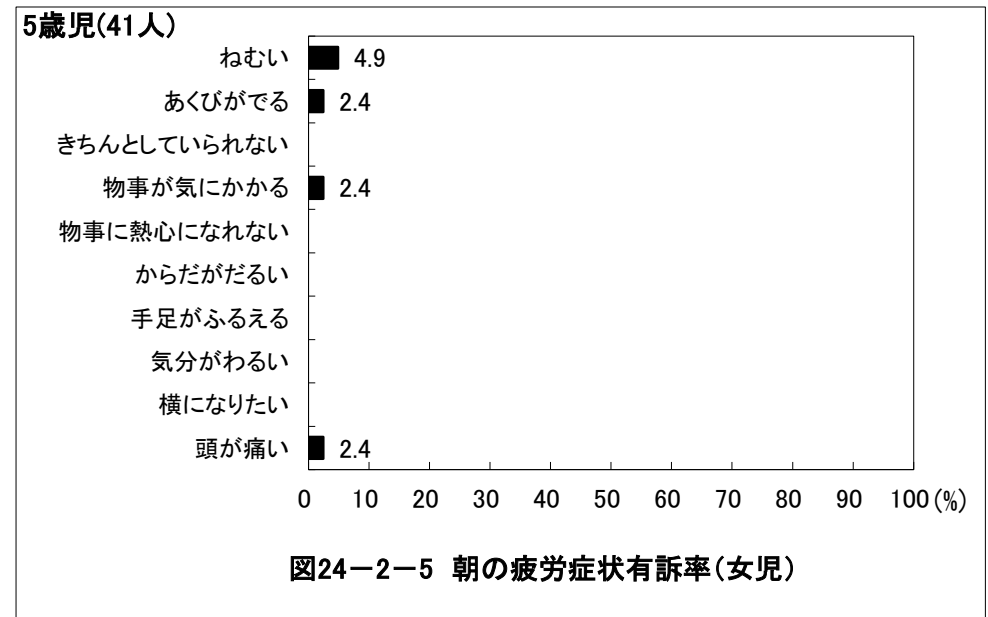
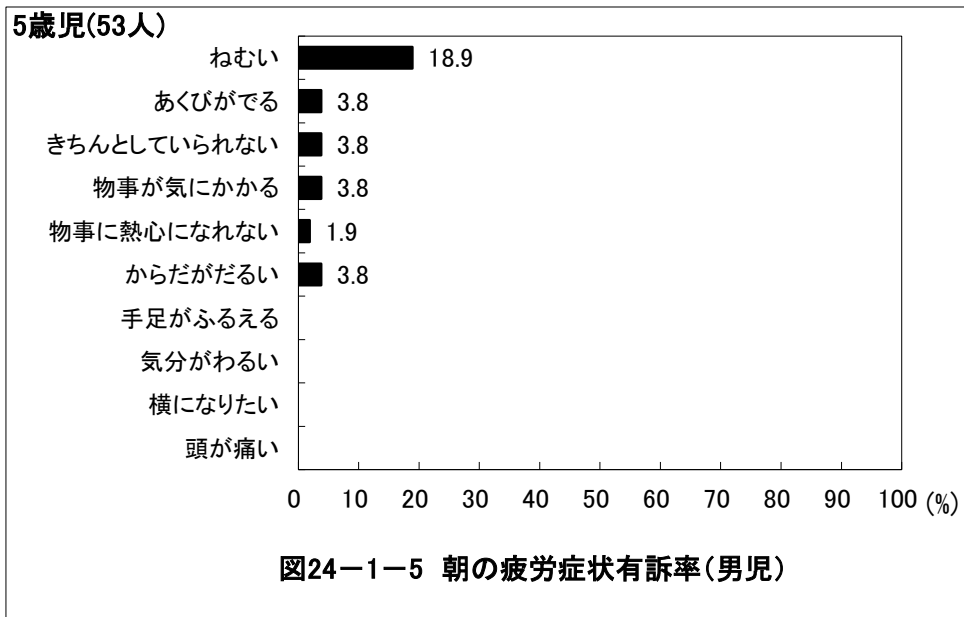
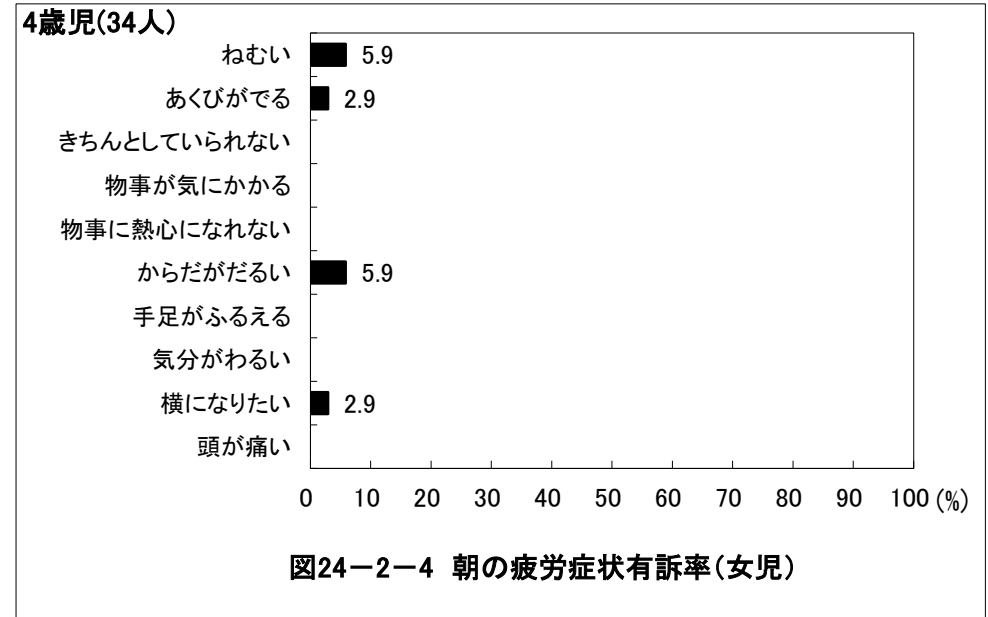
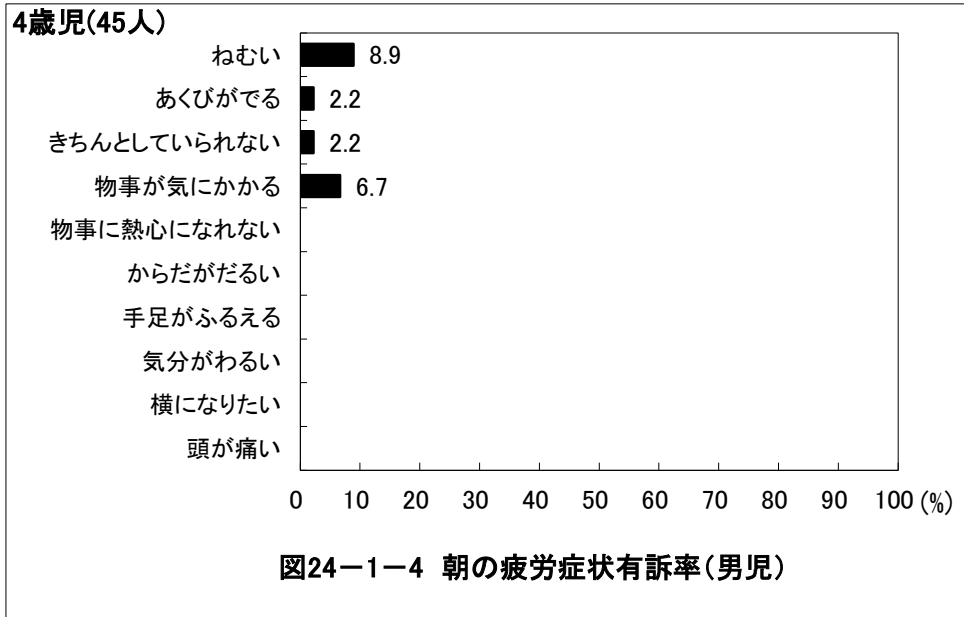
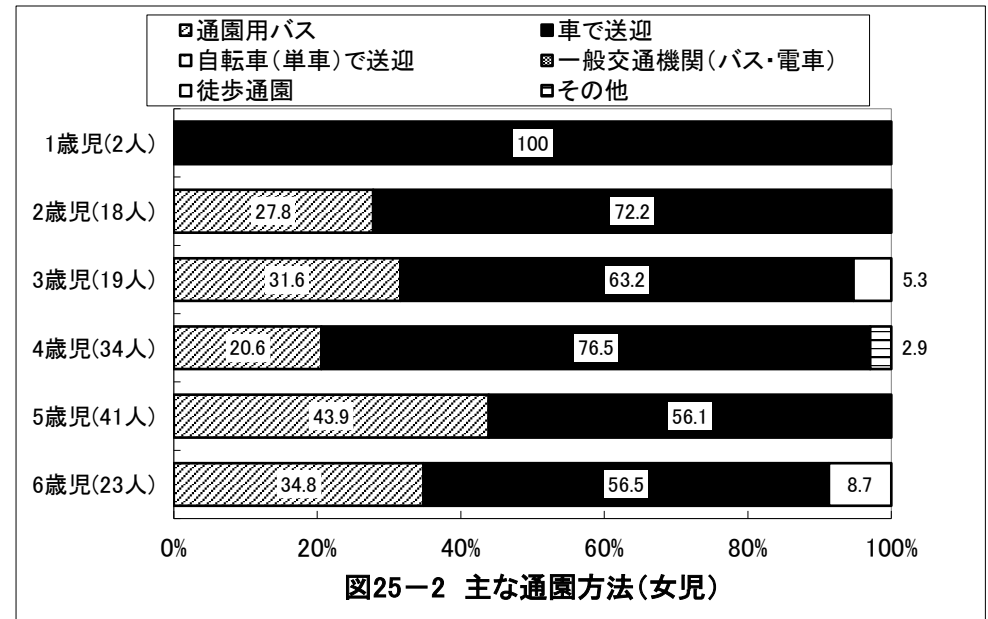
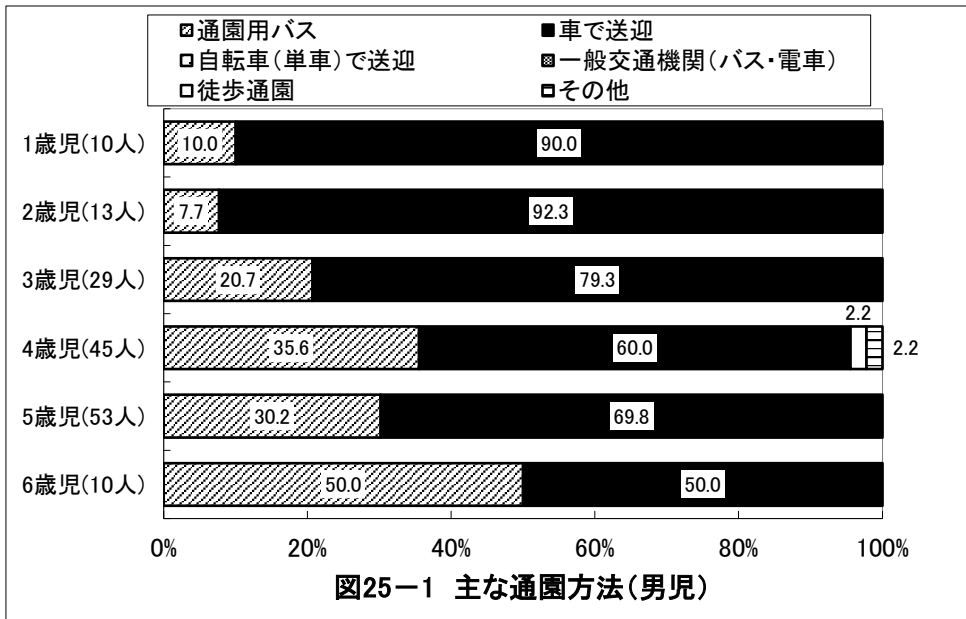
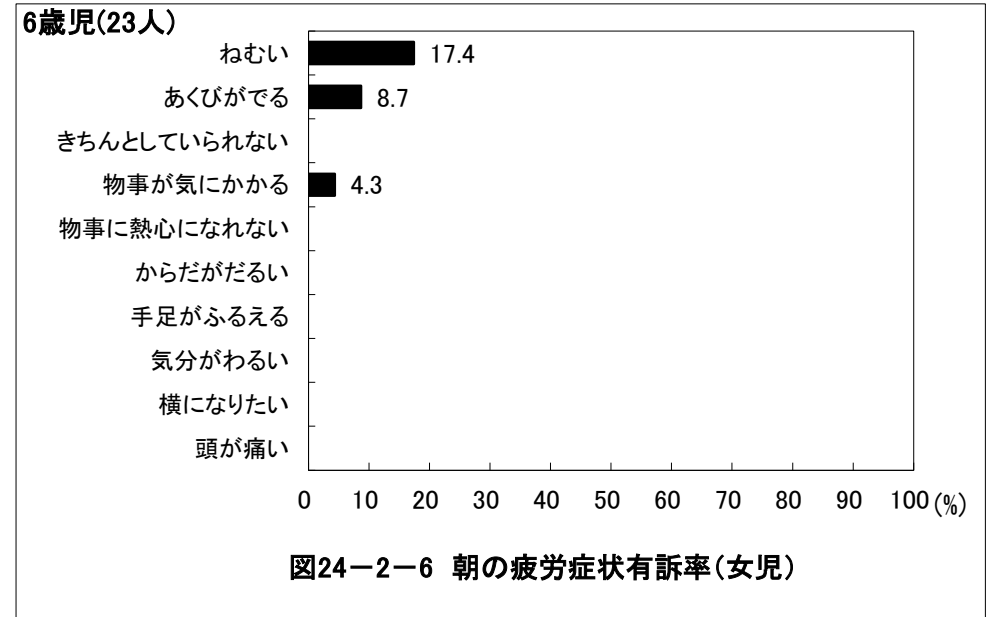
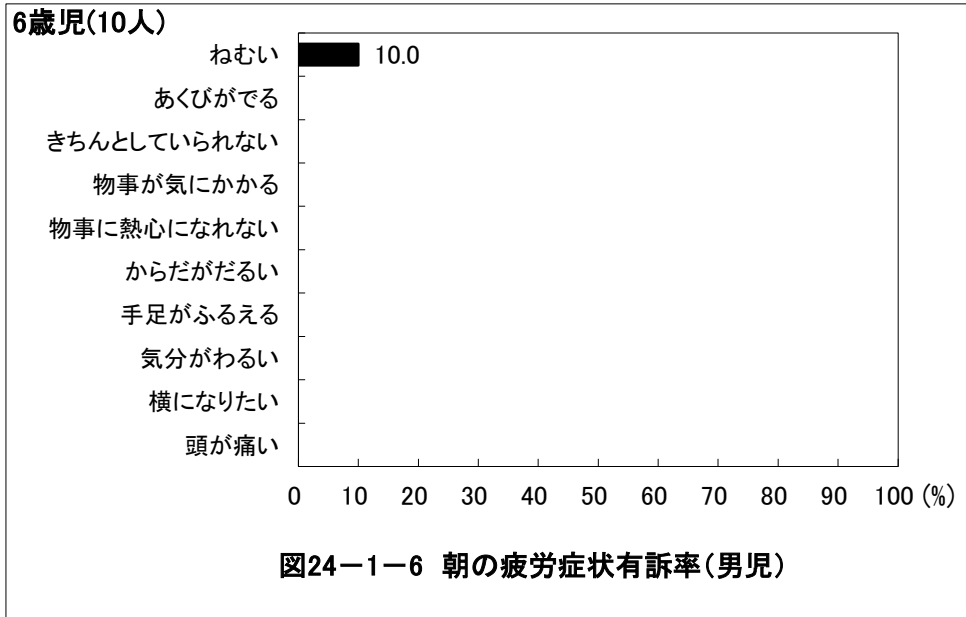

京都府綾部市 保育所(園)・認定こども園

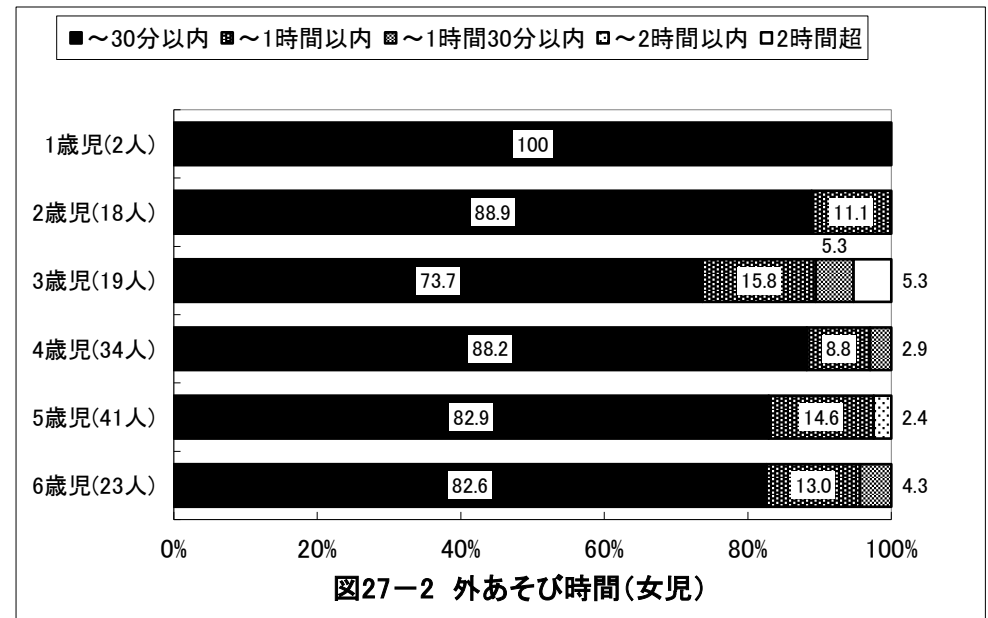
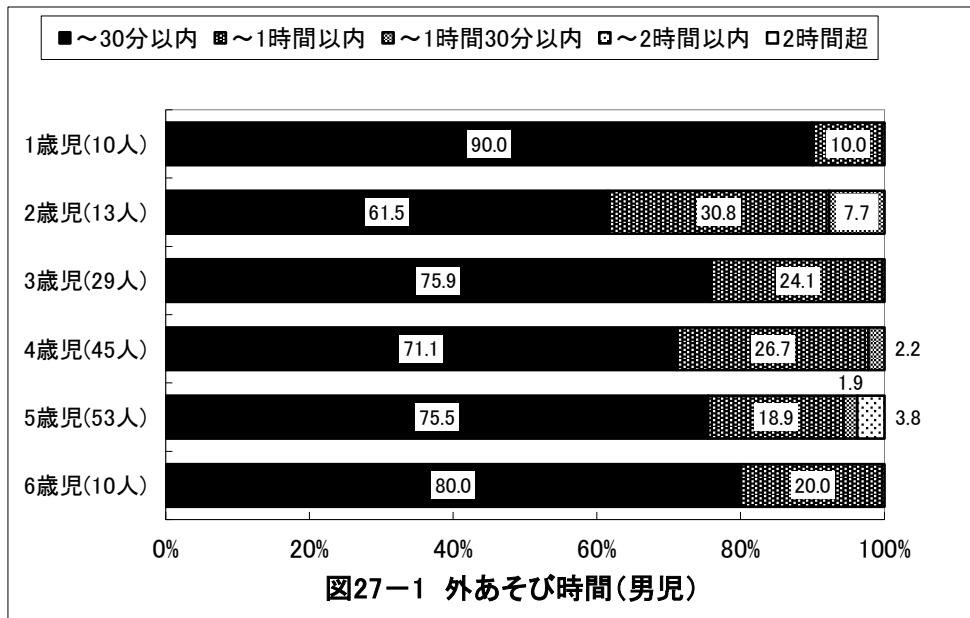
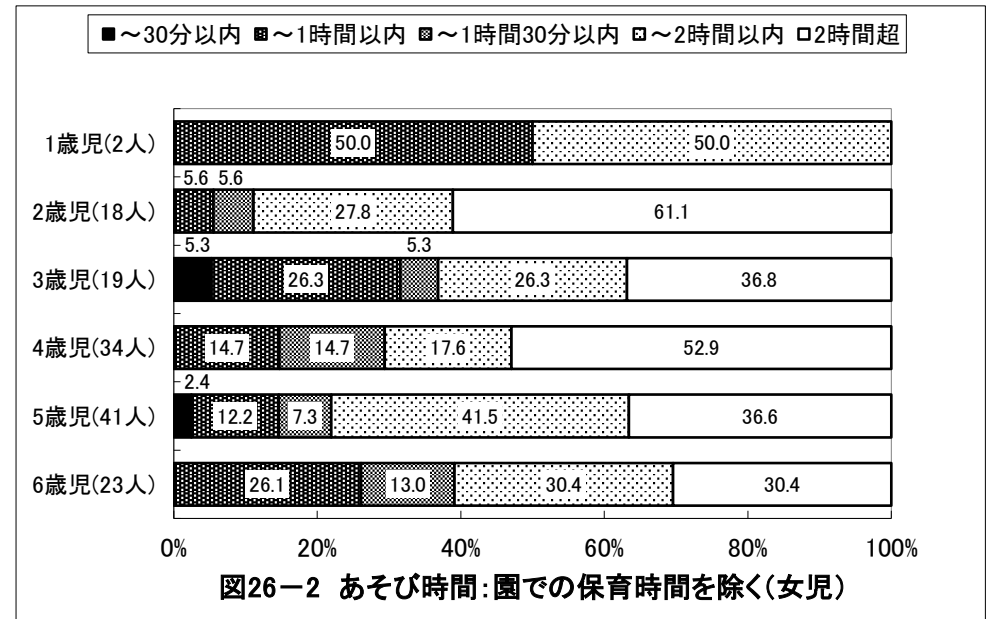
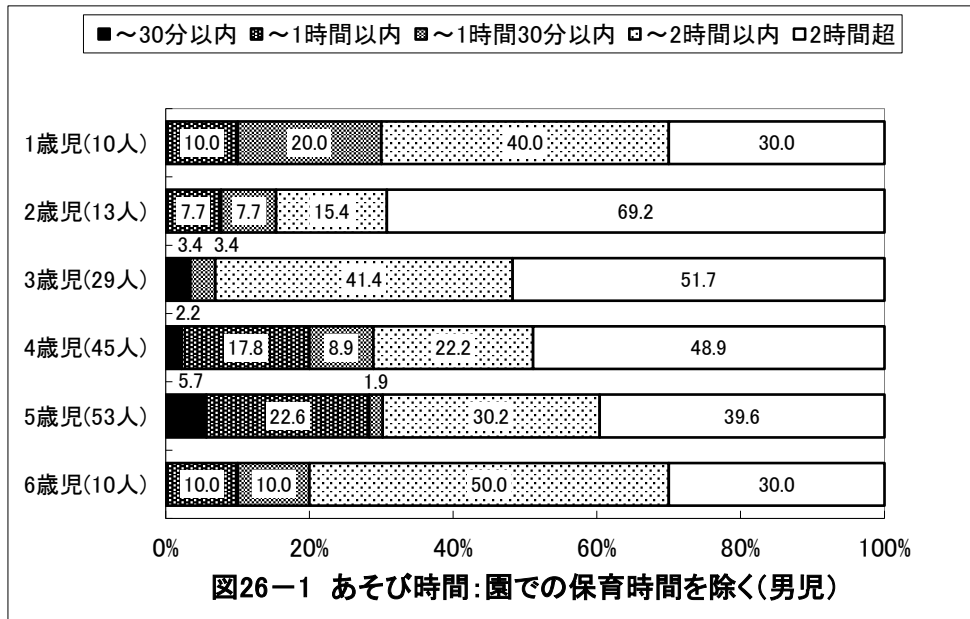

京都府綾部市 保育所(園)・認定こども園

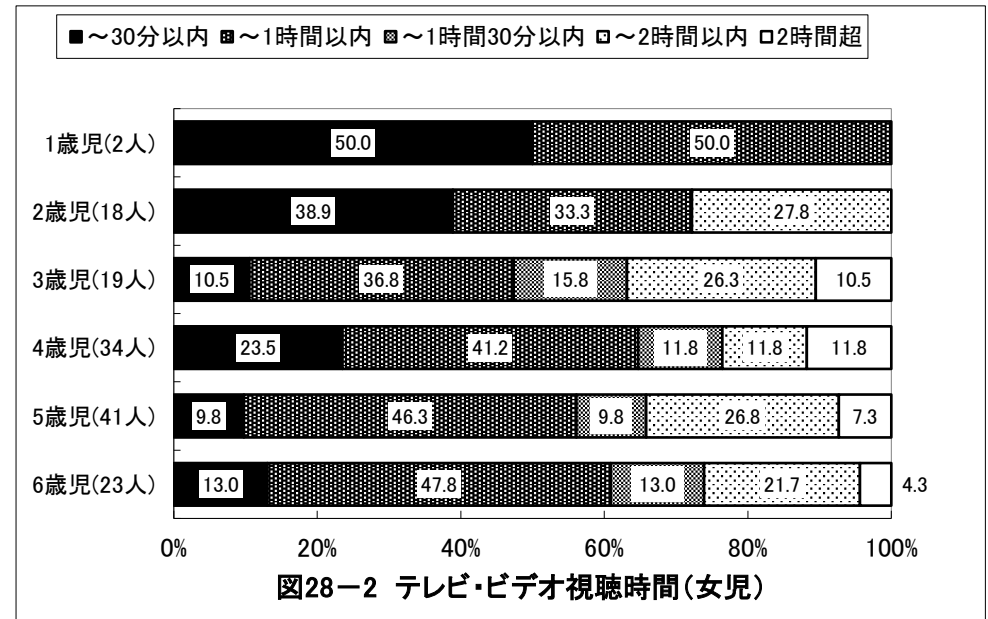
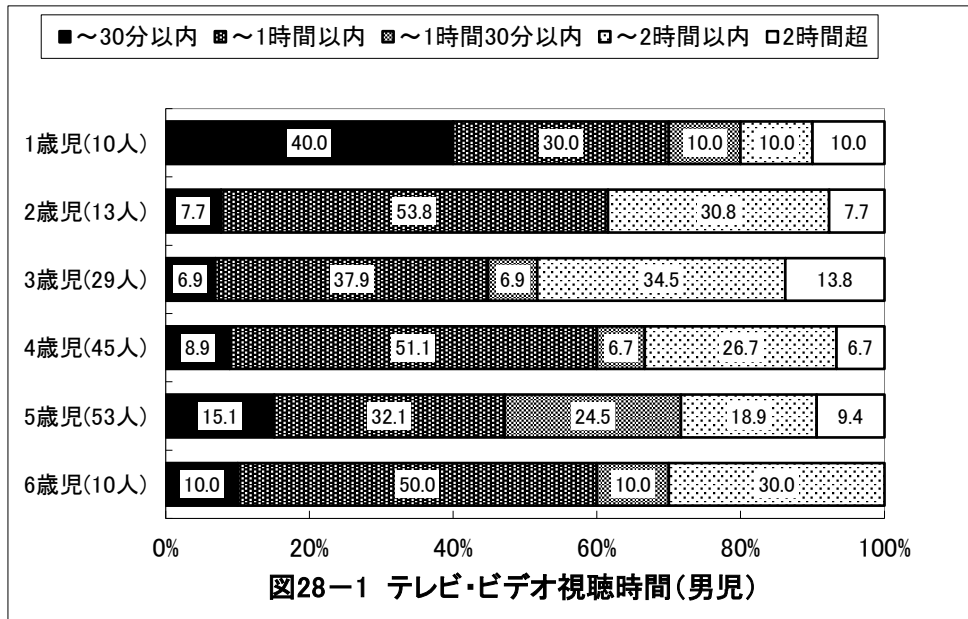

京都府綾部市 保育所(園)・認定こども園

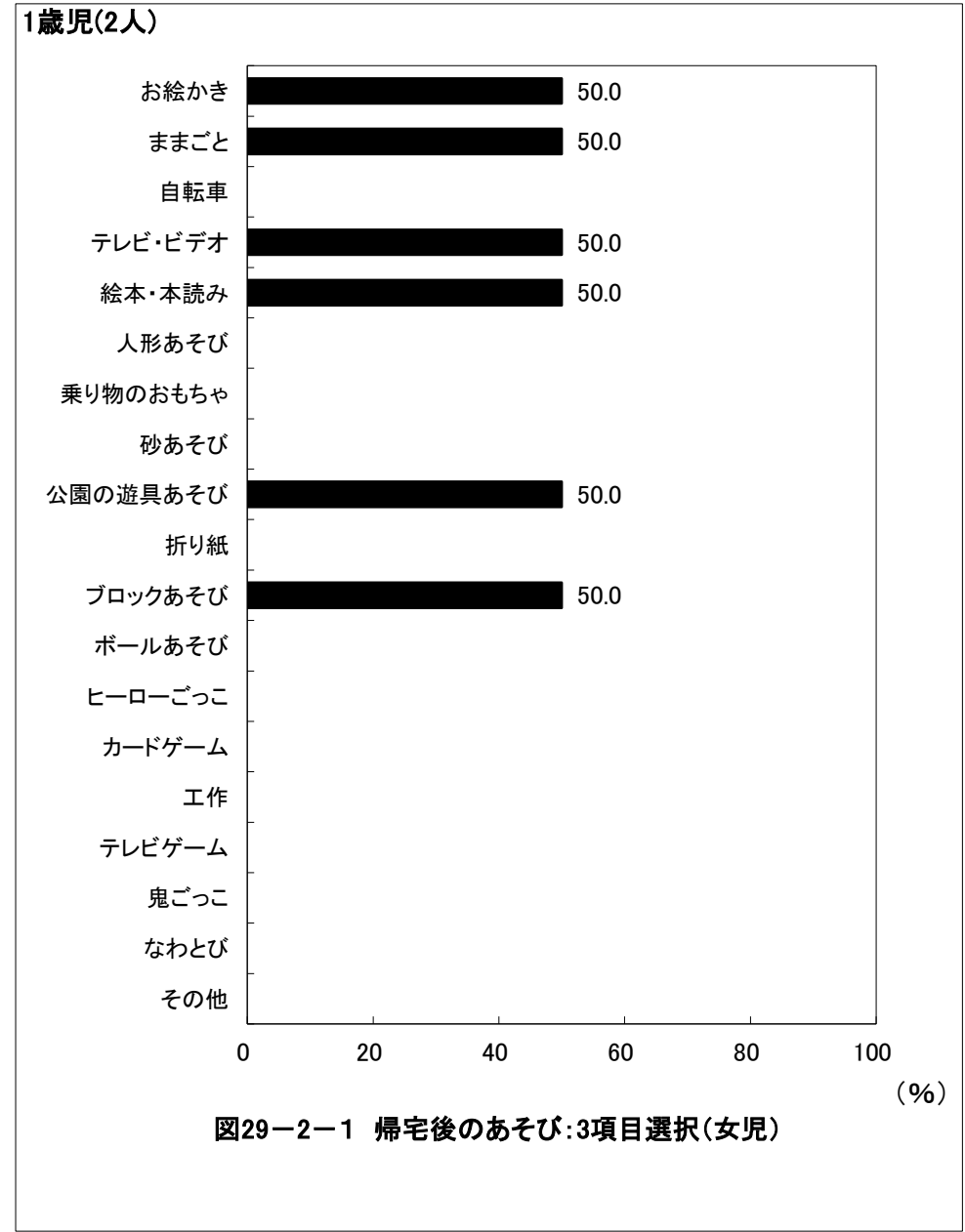
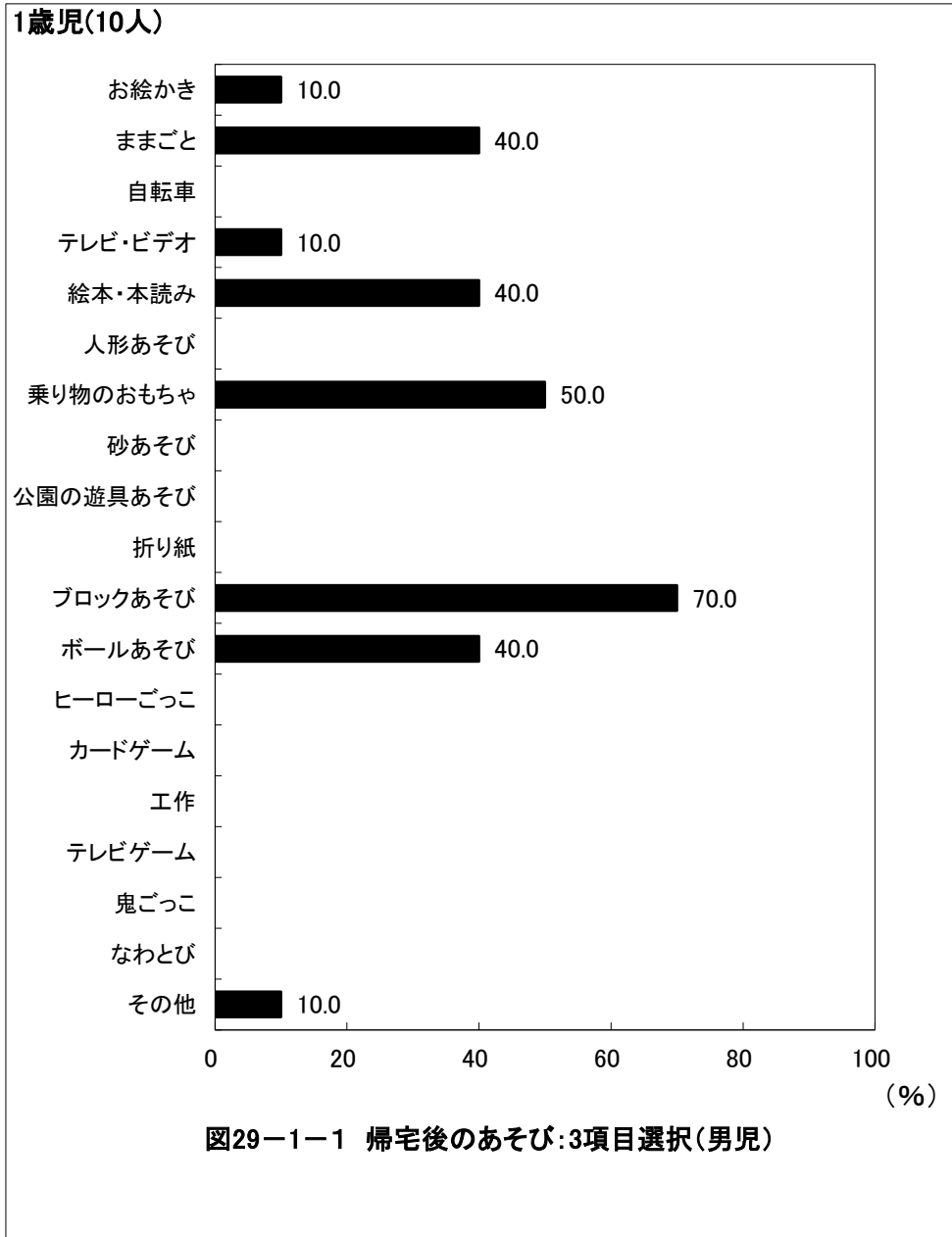

京都府綾部市 保育所(園)・認定こども園

2歳児(13人)



図29-1-2 帰宅後のあそび:3項目選択(男児)

2歳児(18人)

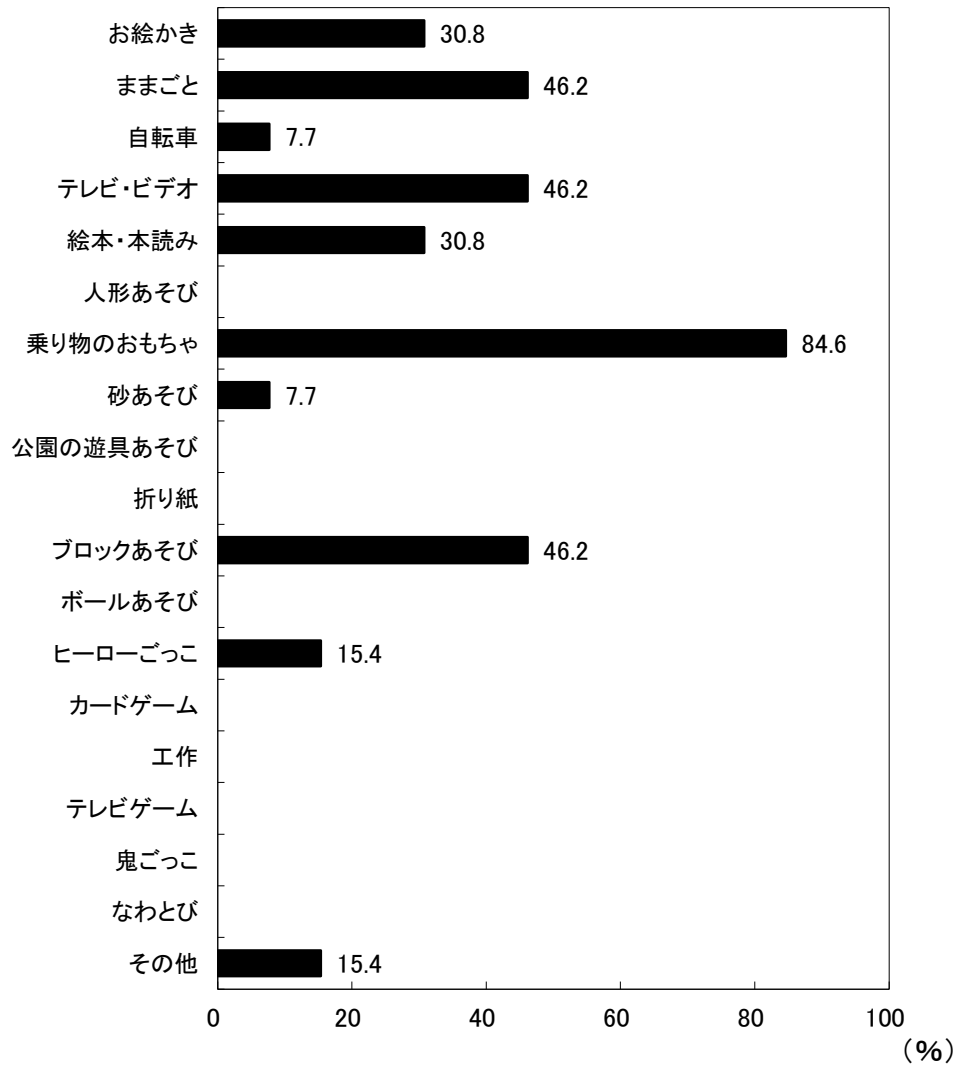

図29-2-2 帰宅後のあそび:3項目選択(女児)

京都府綾部市 保育所(園)・認定こども園

3歳児(29人)

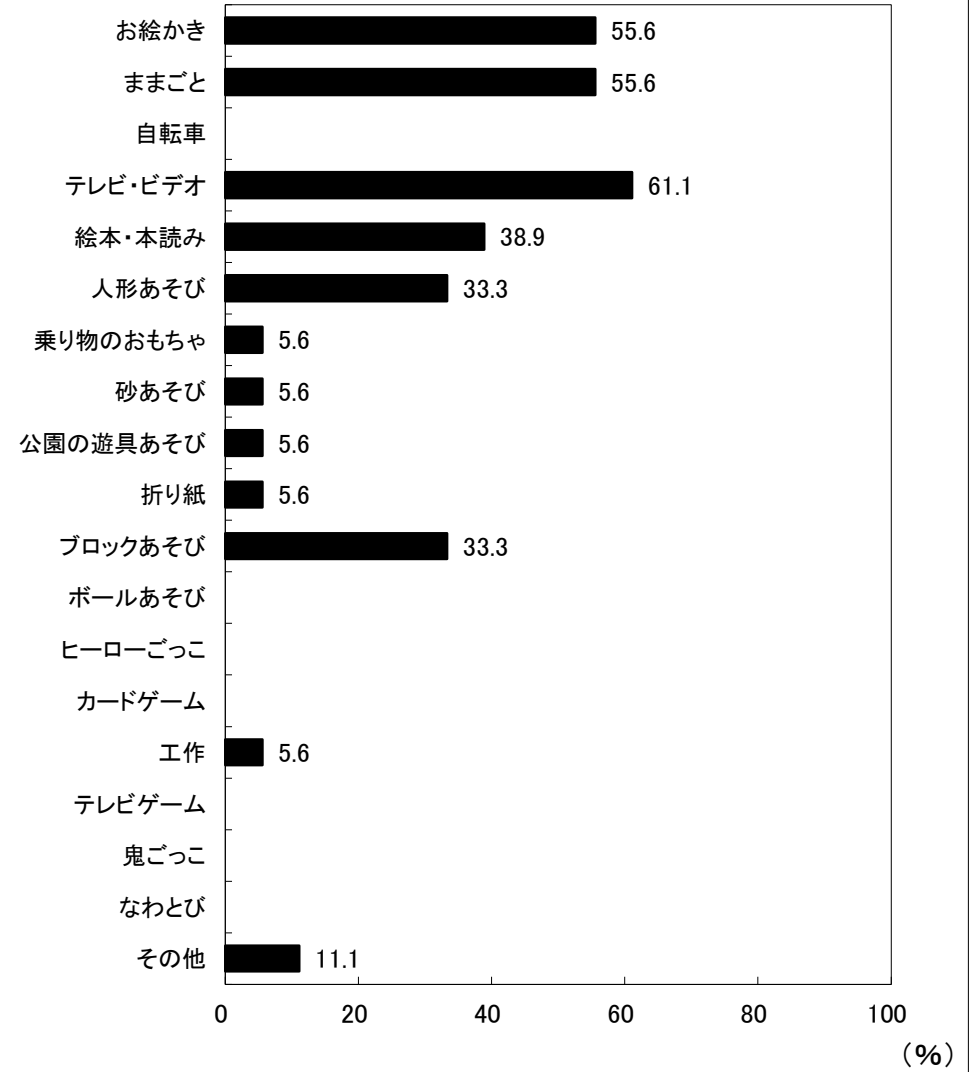

図29-1-3 帰宅後のあそび:3項目選択(男児)

(%)

3歳児(19人)

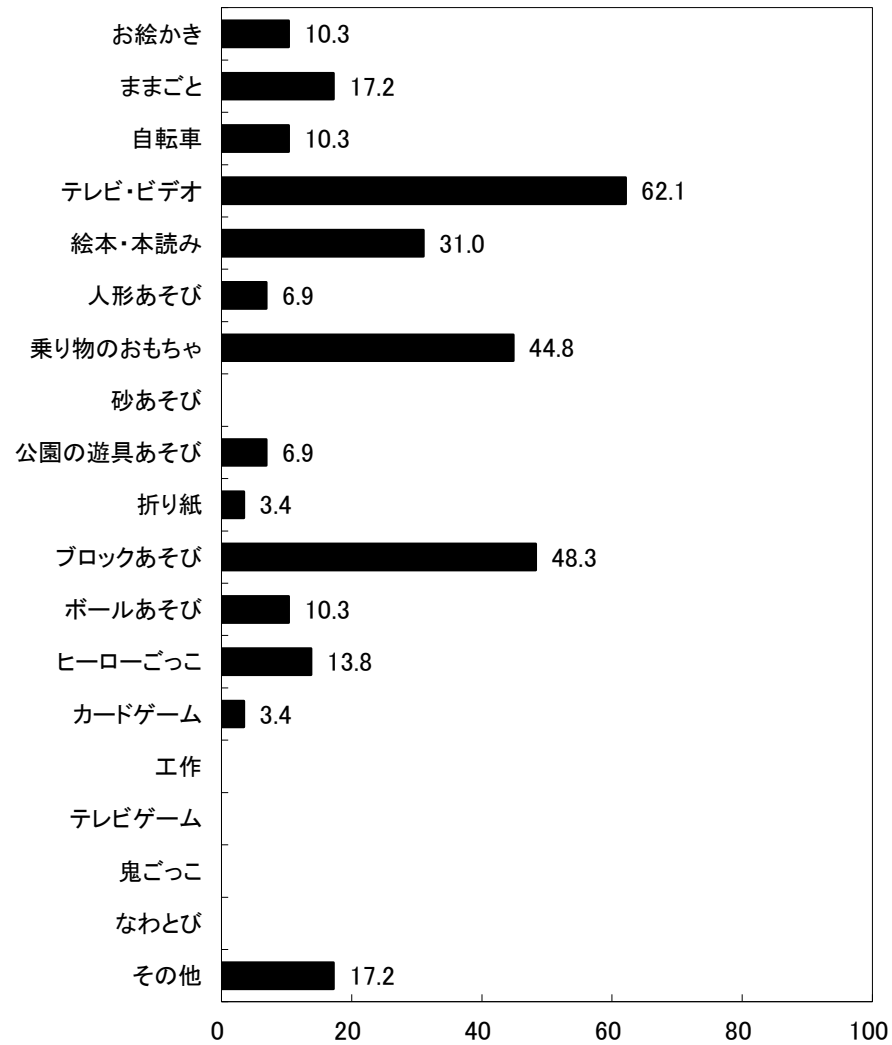

図29-2-3 帰宅後のあそび:3項目選択(女児)

(%)

京都府綾部市 保育所(園)・認定こども園

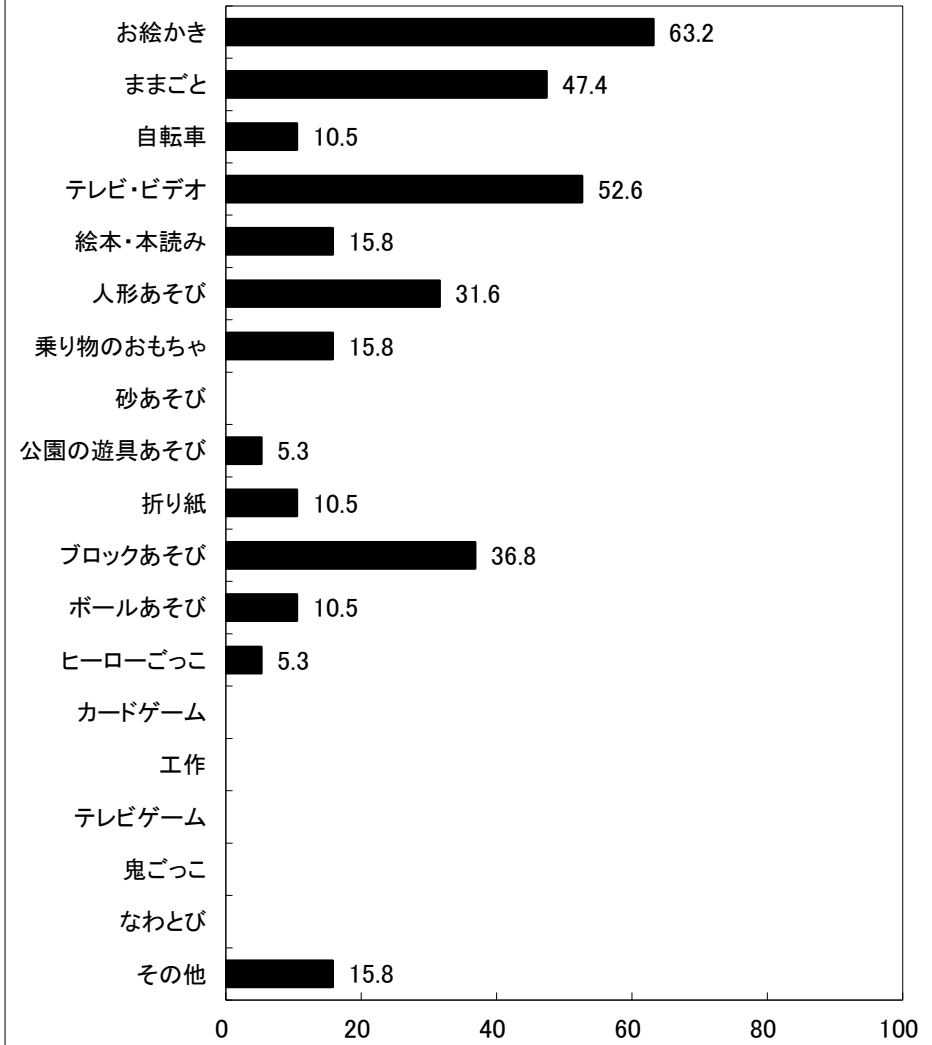
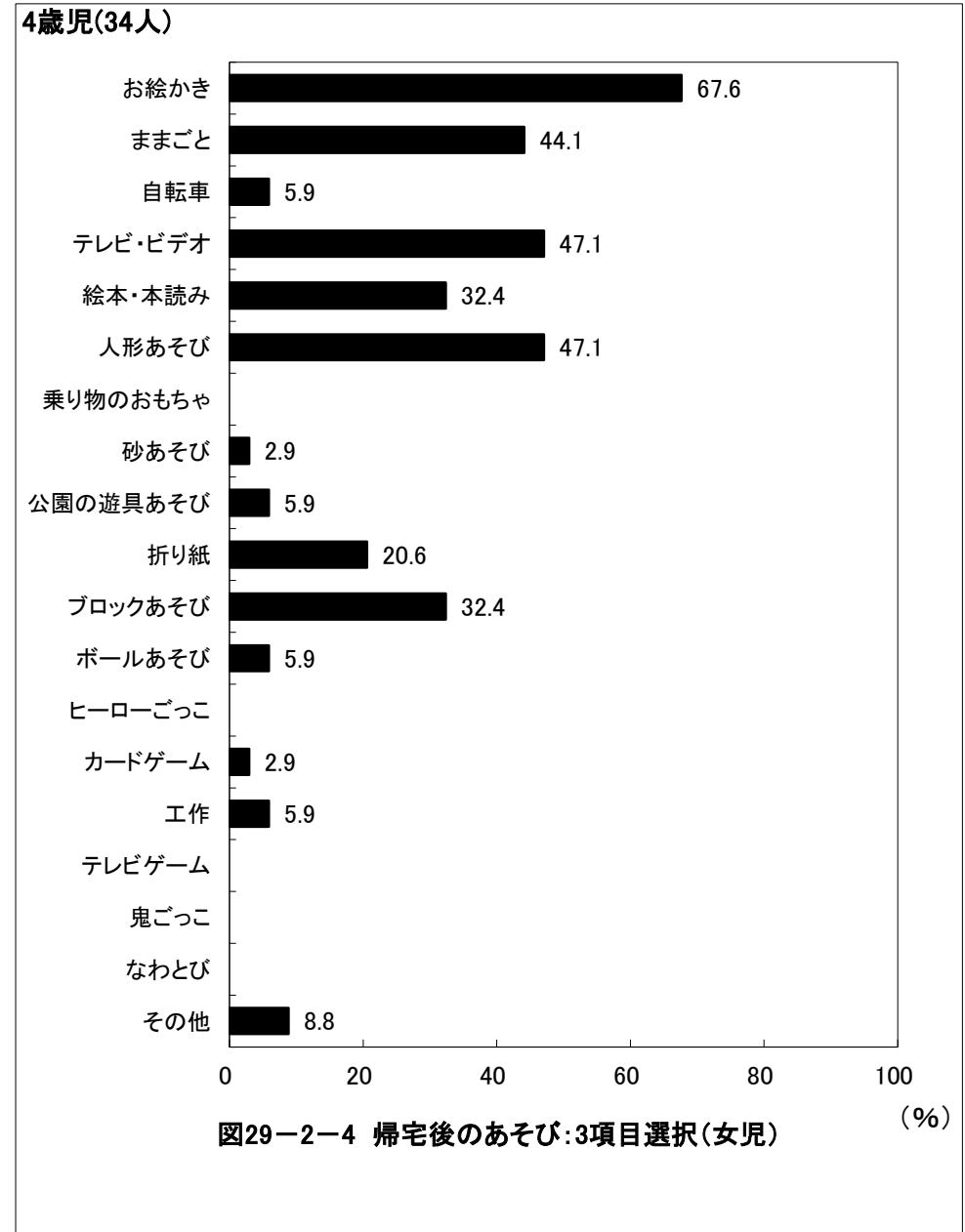
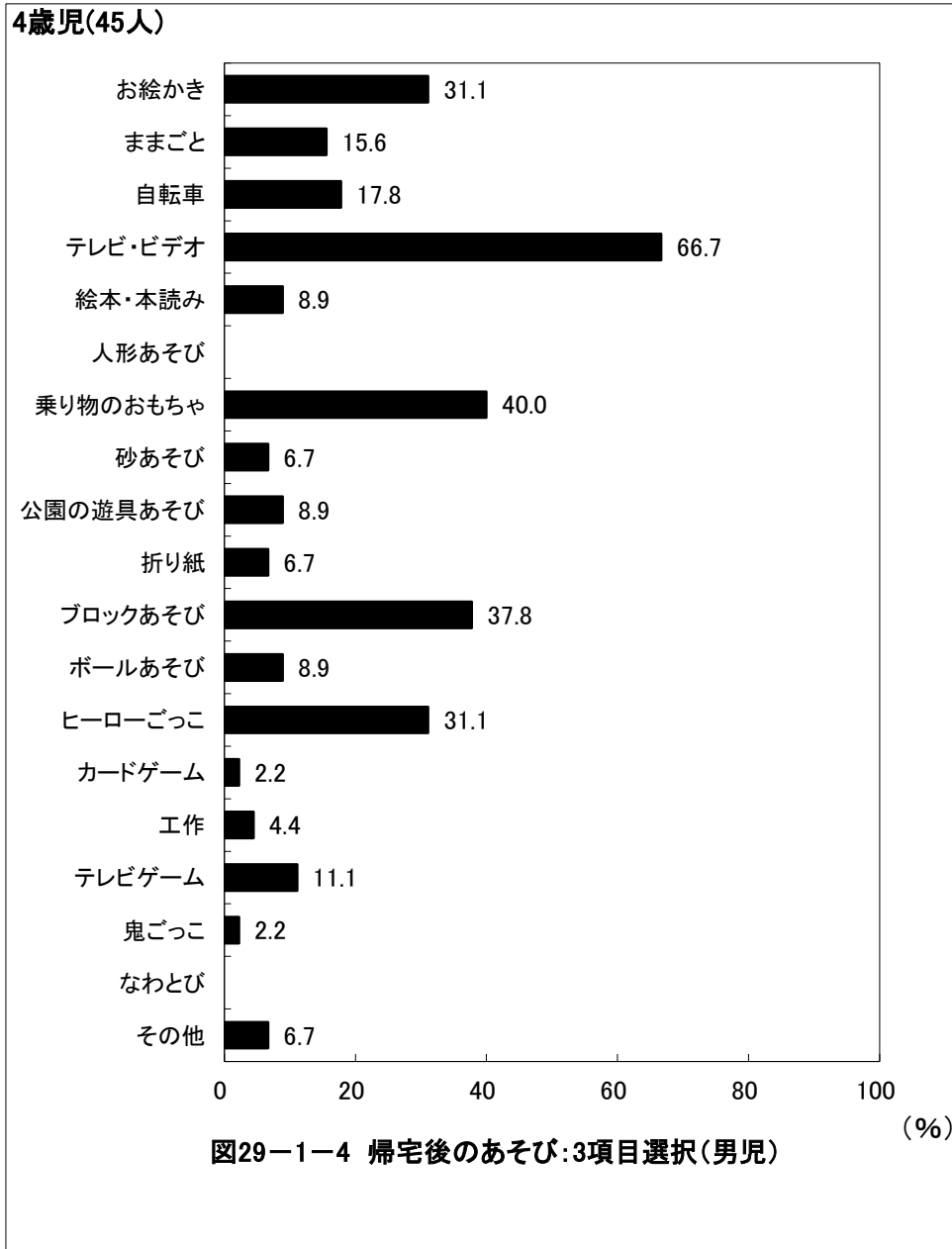

京都府綾部市 保育所(園)・認定こども園

5歳児(53人)



図29-1-5 帰宅後のあそび:3項目選択(男児) (%)

5歳児(41人)

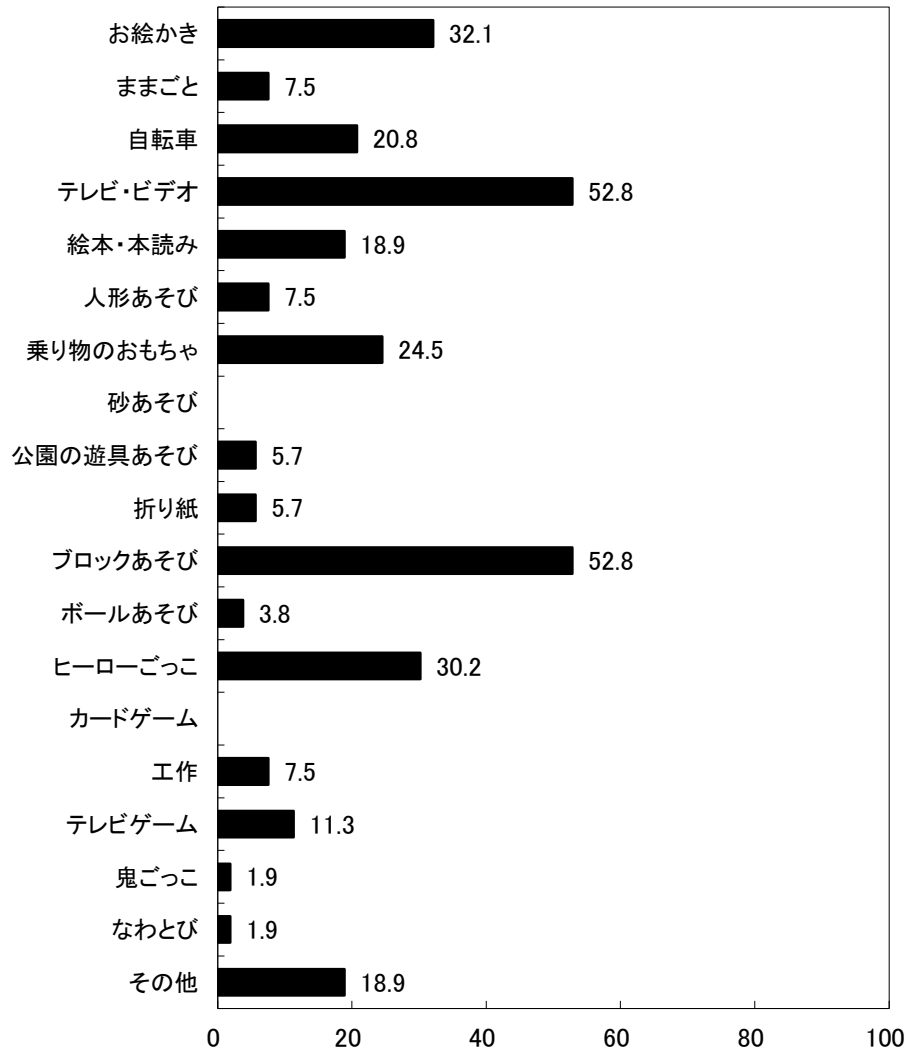

図29-2-5 帰宅後のあそび:3項目選択(女児) (%)

京都府綾部市 保育所(園)・認定こども園

6歳児(10人)

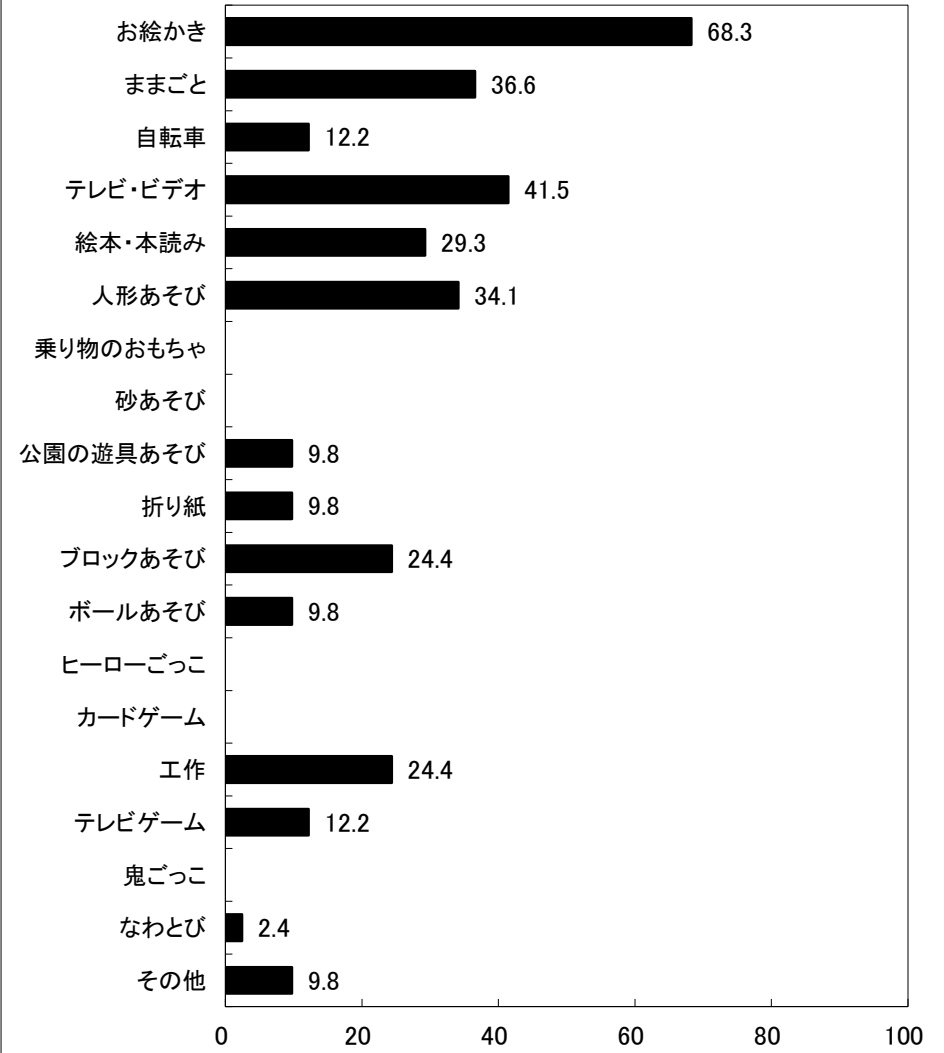
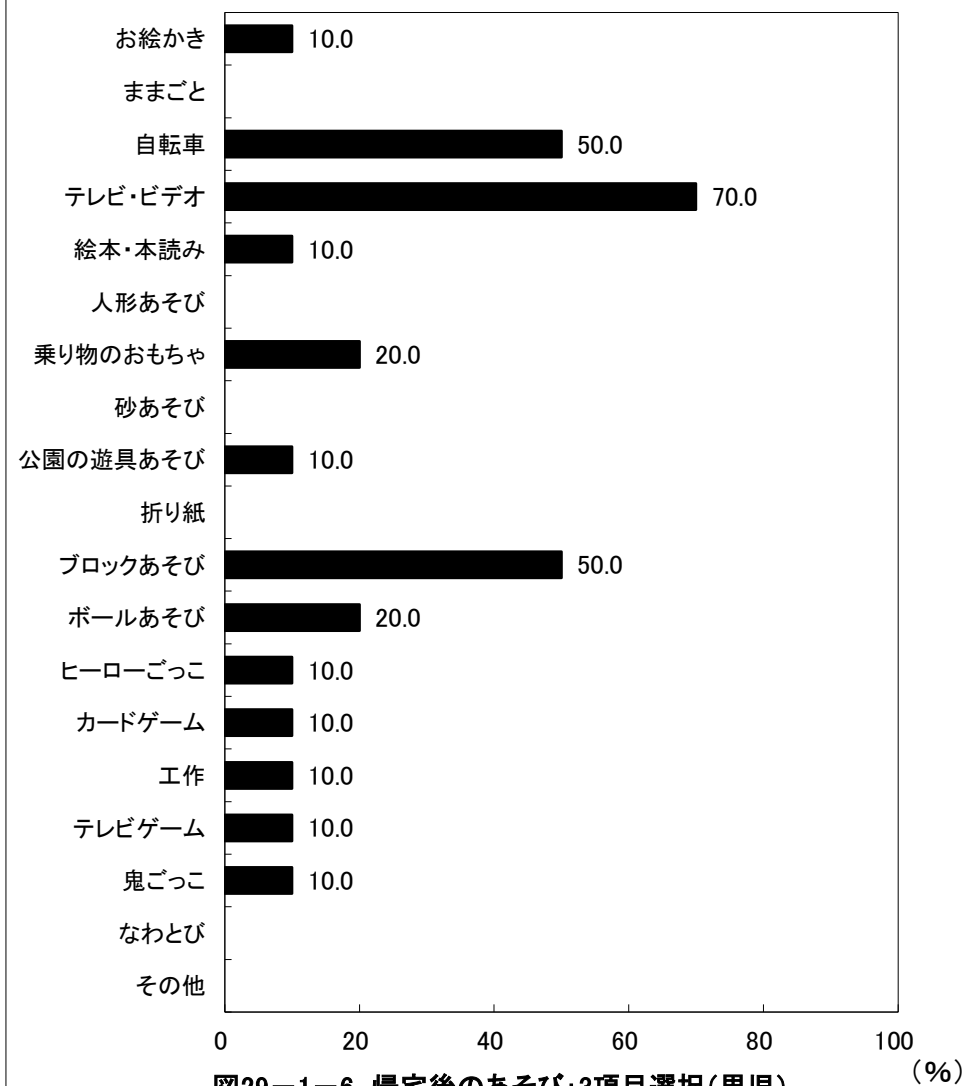

6歳児(23人)

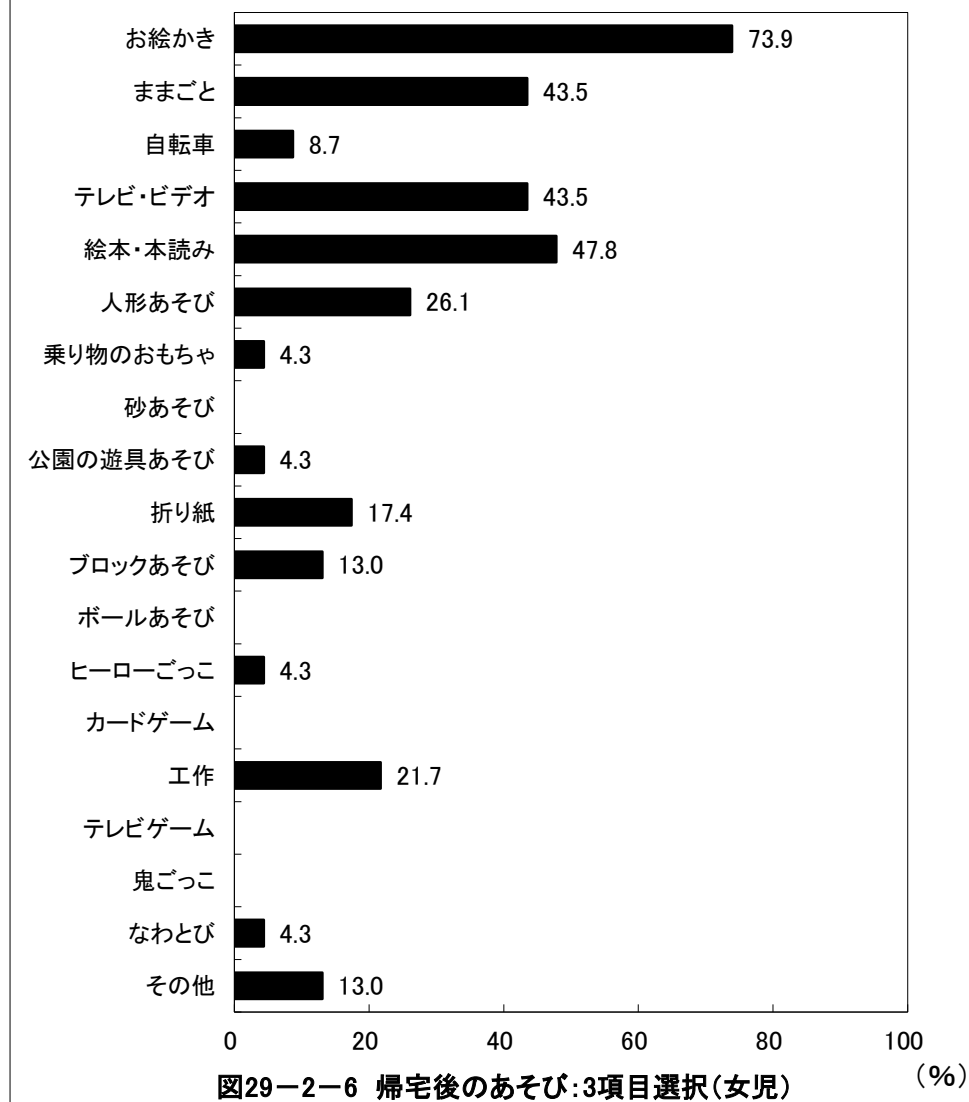

京都府綾部市 保育所(園)・認定こども園

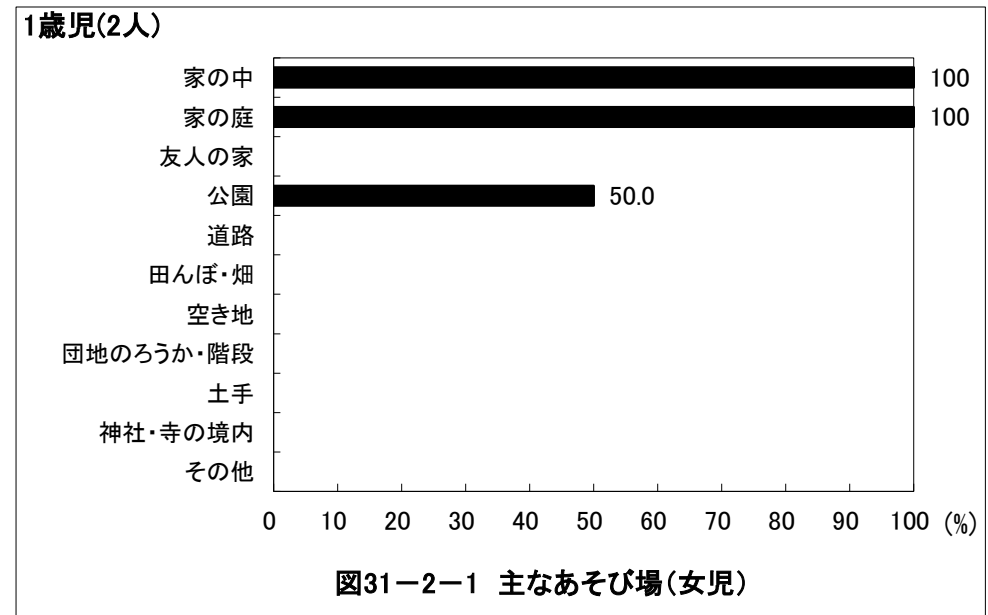
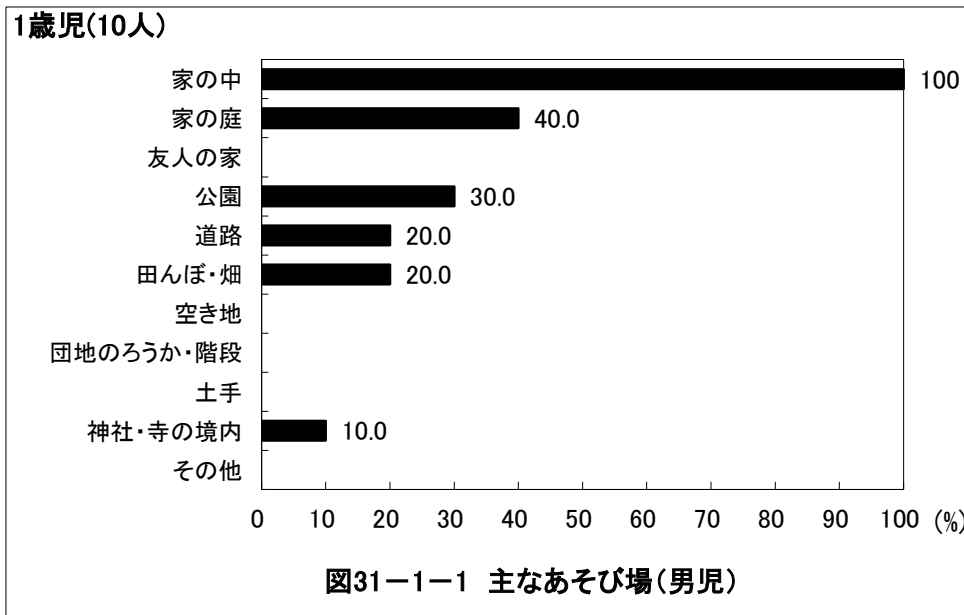
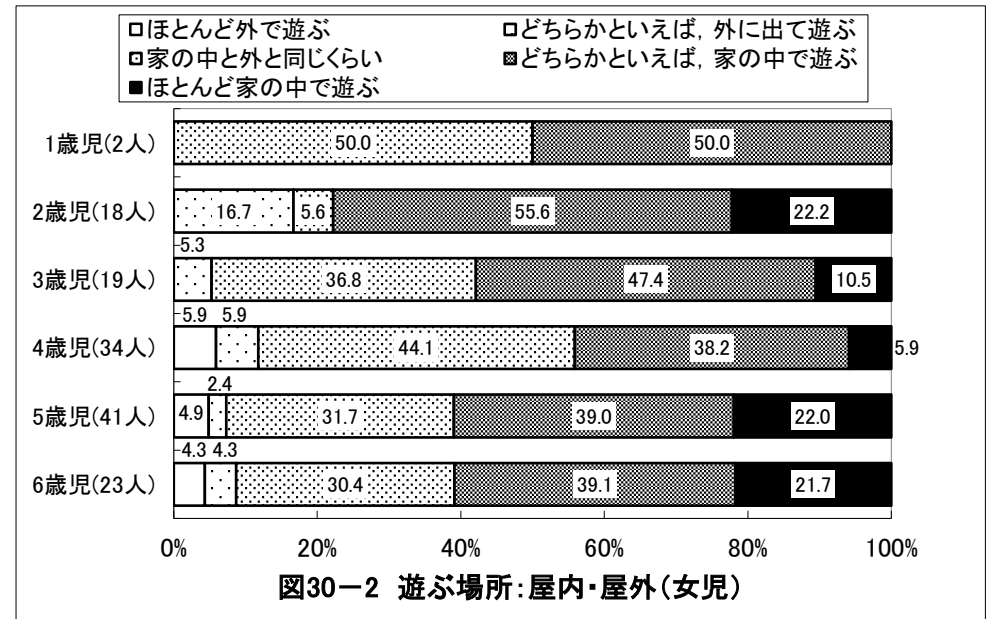
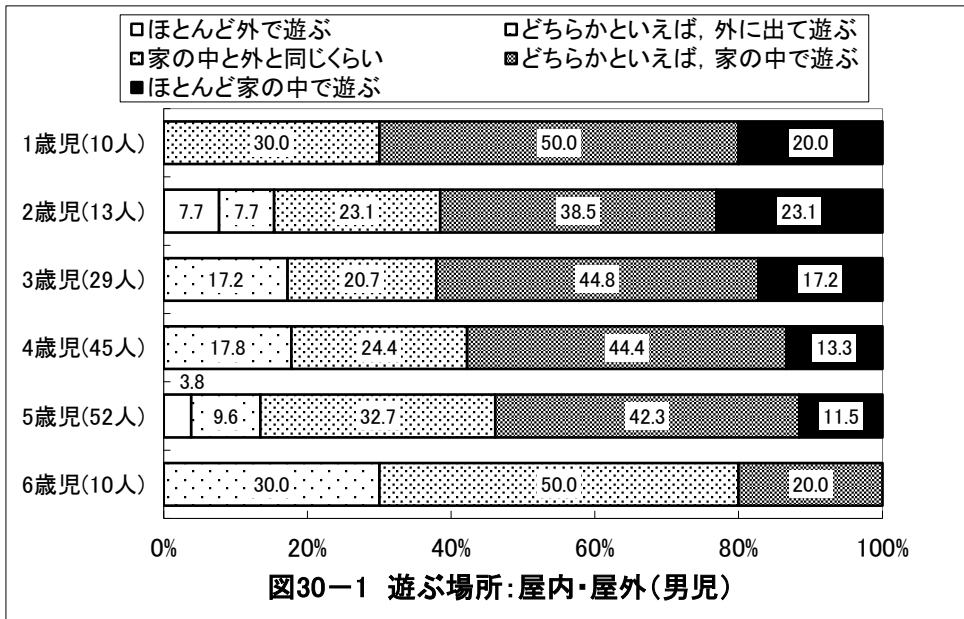

京都府綾部市 保育所(園)・認定こども園

2歳児(13人)



図31-1-2 主なあそび場(男児)

2歳児(18人)

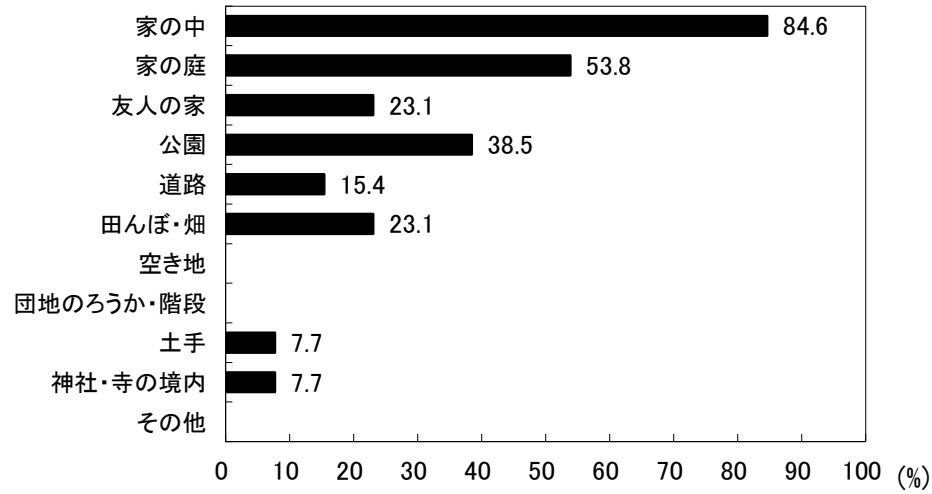

図31-2-2 主なあそび場(女児)

3歳児(29人)

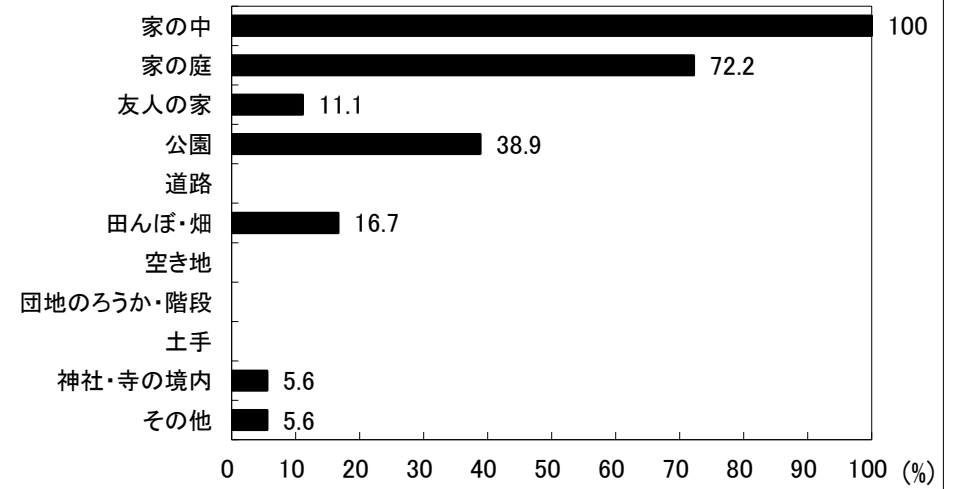

図31-1-3 主なあそび場(男児)

3歳児(19人)

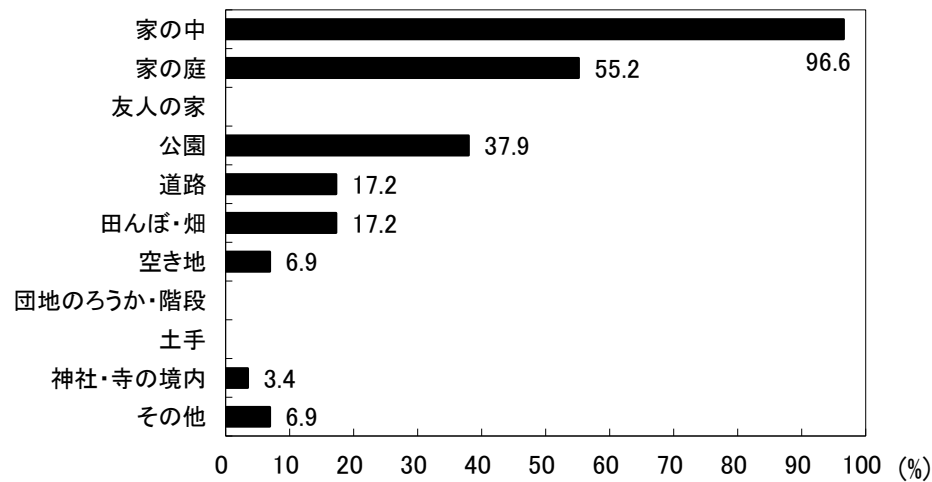

図31-2-3 主なあそび場(女児)

京都府綾部市 保育所(園)・認定こども園



京都府綾部市 保育所(園)・認定こども園

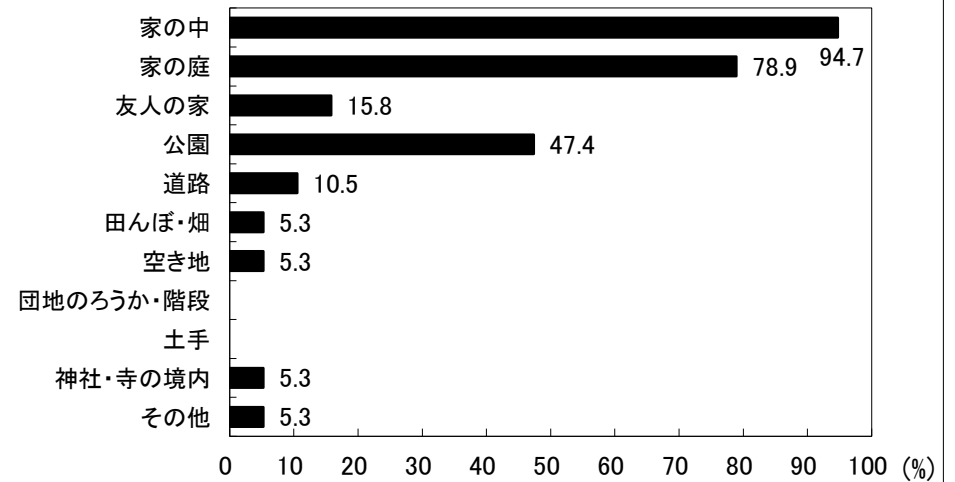
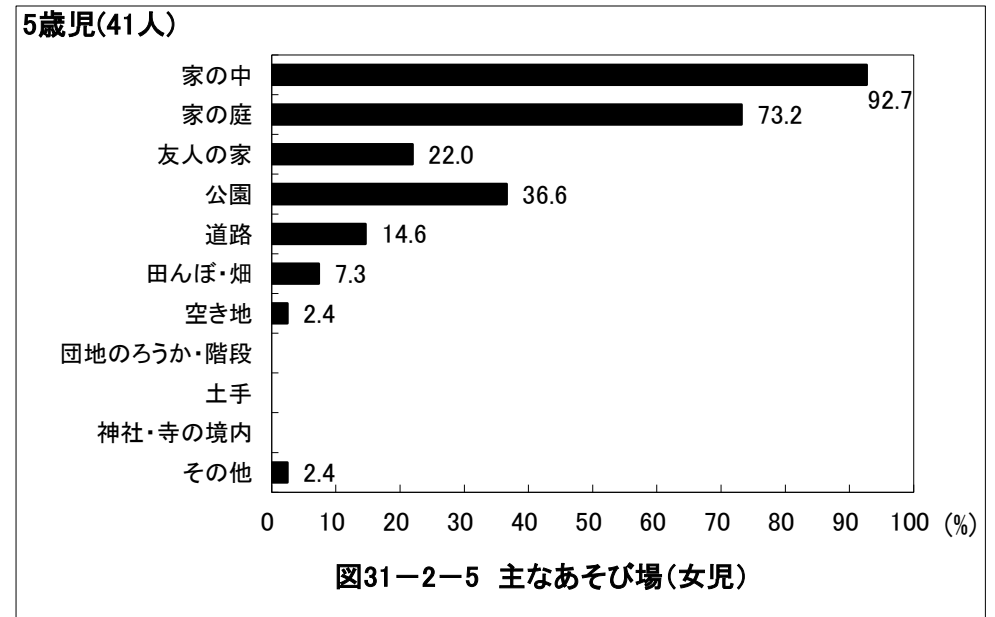
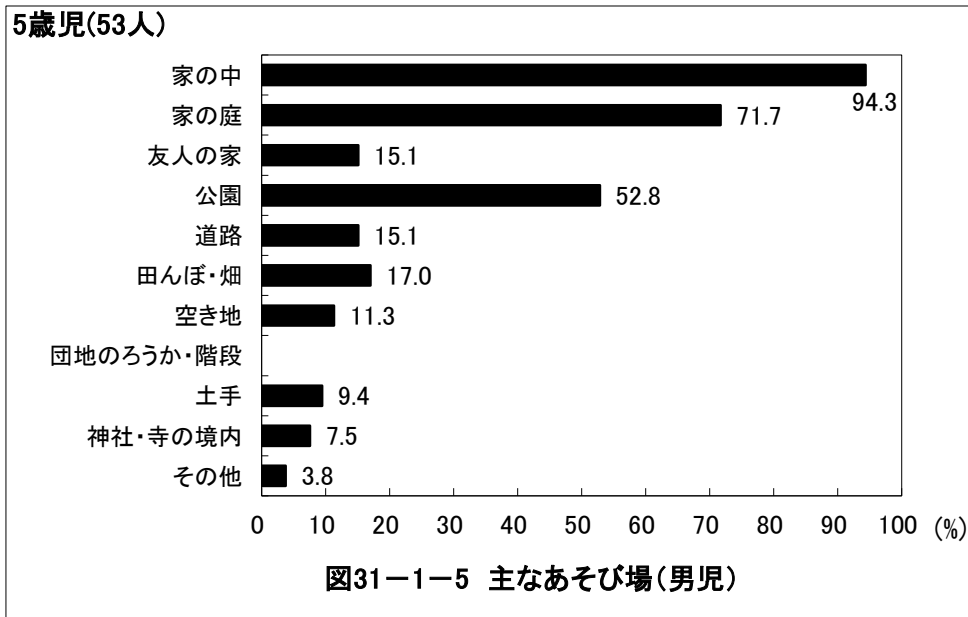
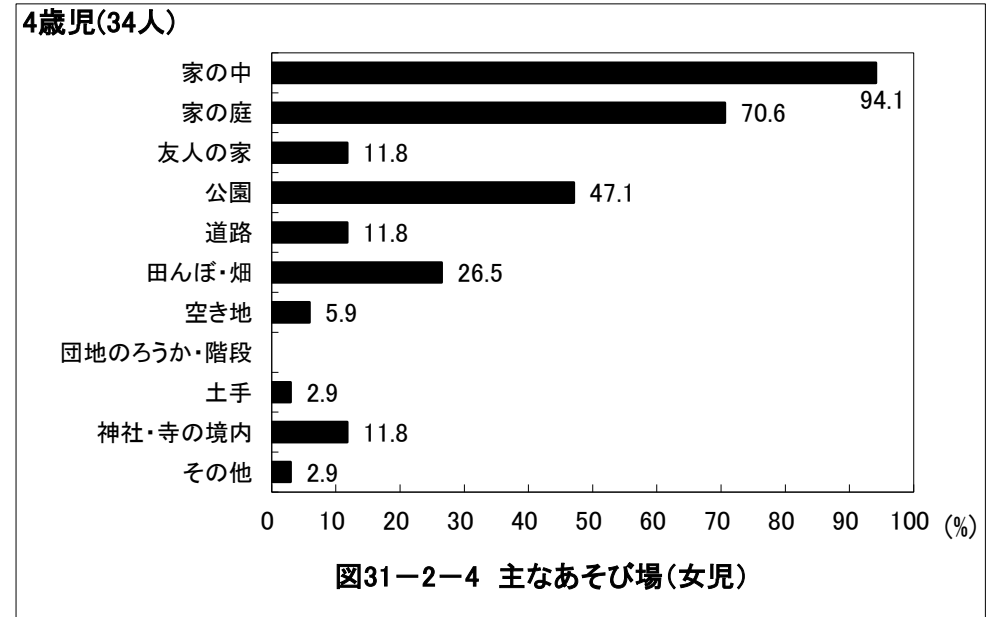
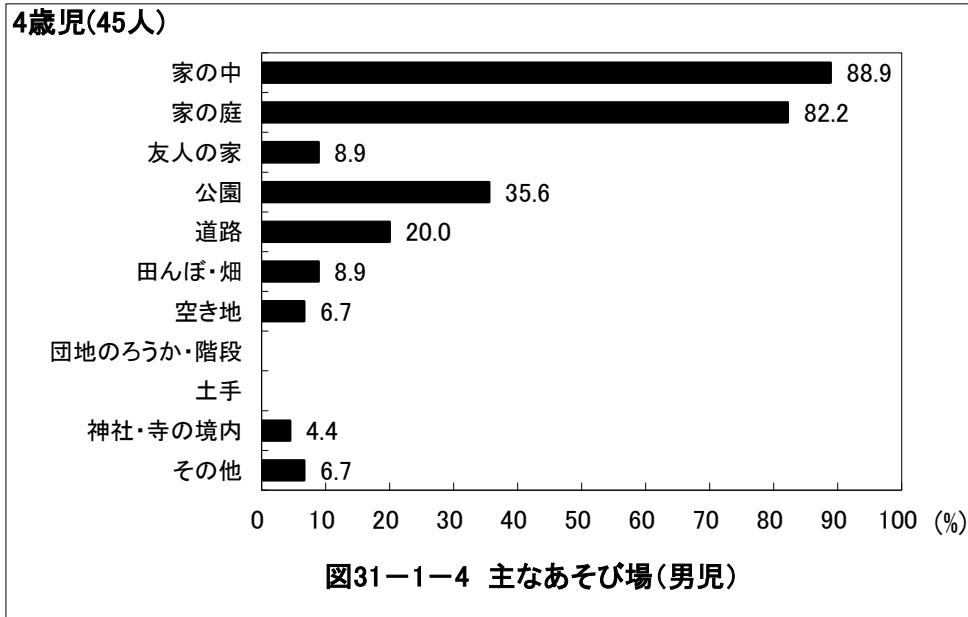
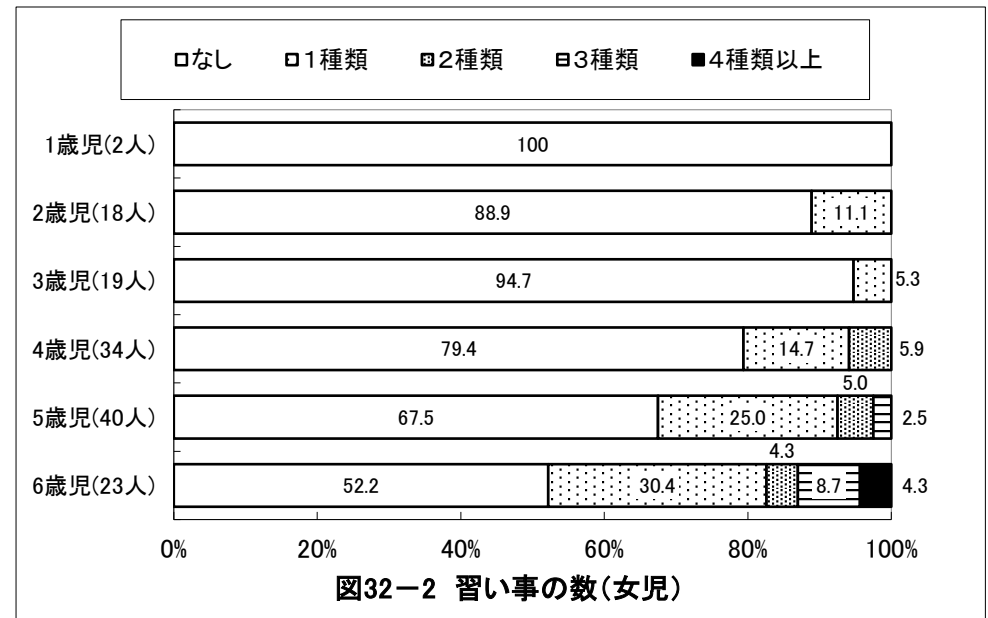
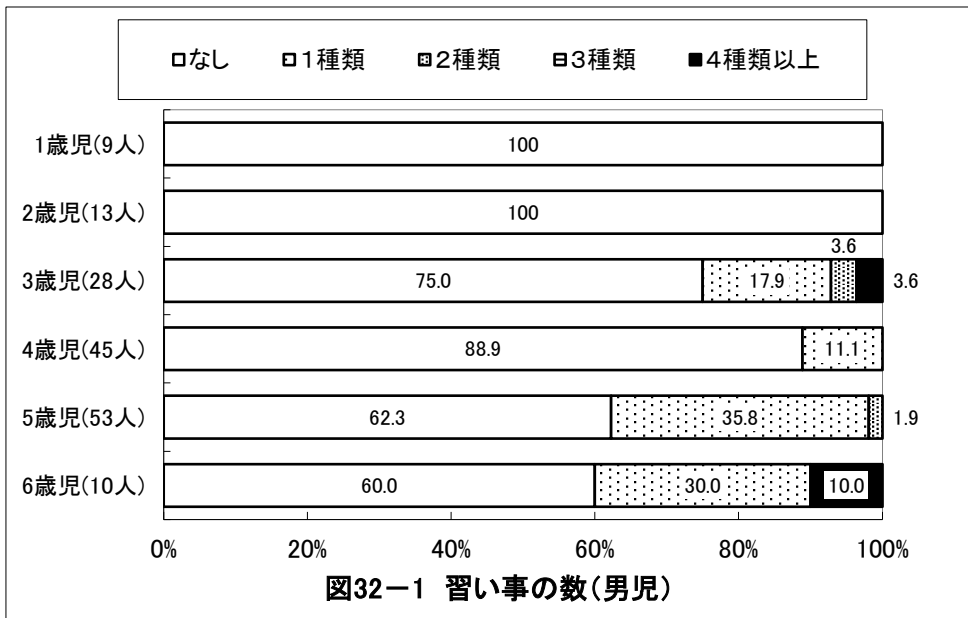
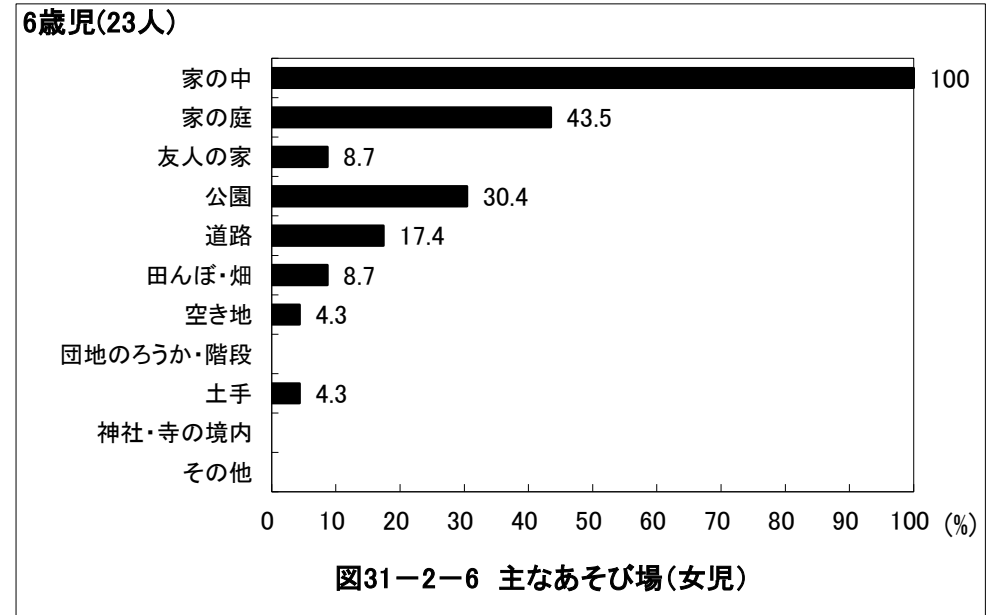
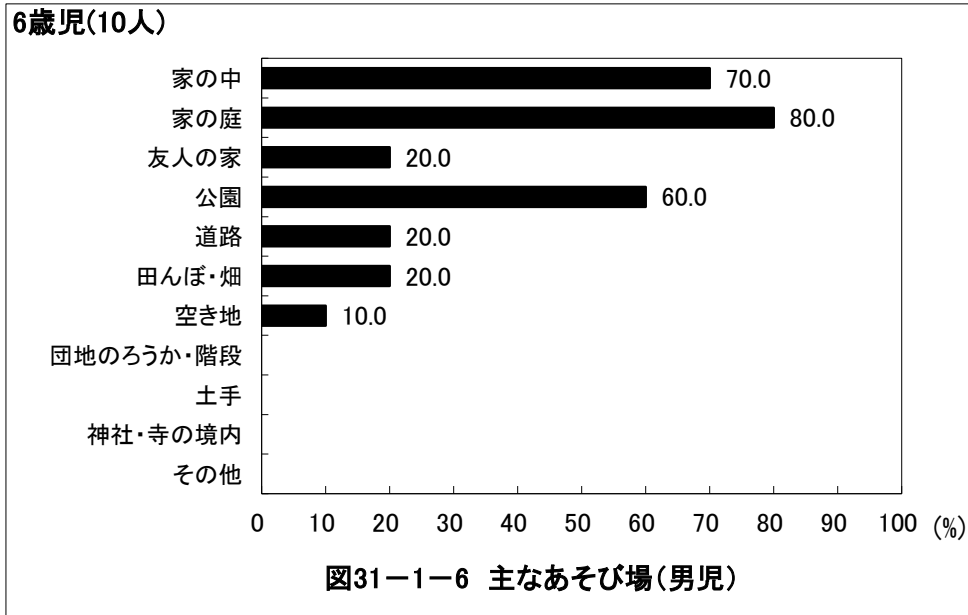

京都府綾部市 保育所(園)・認定こども園

1歳児(9人)



図33-1-1 習い事の内容(男児)

1歳児(2人)

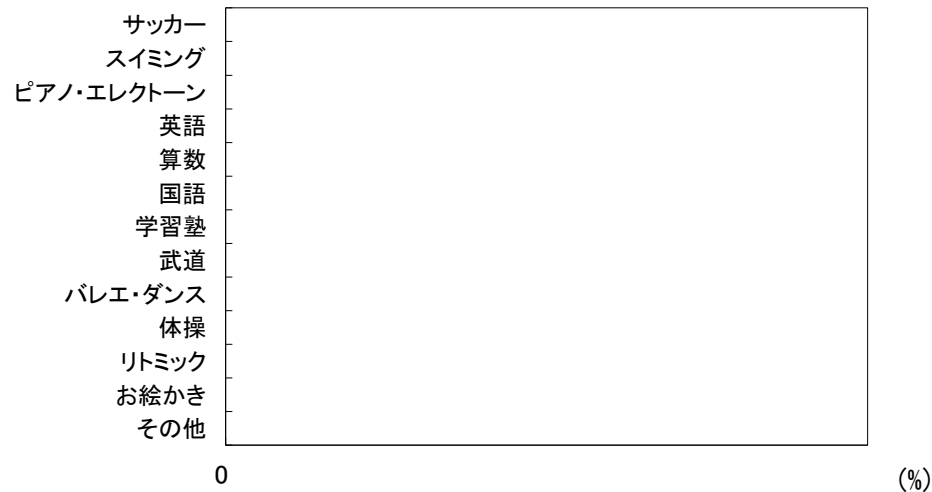

図33-2-1 習い事の内容(女児)

2歳児(13人)

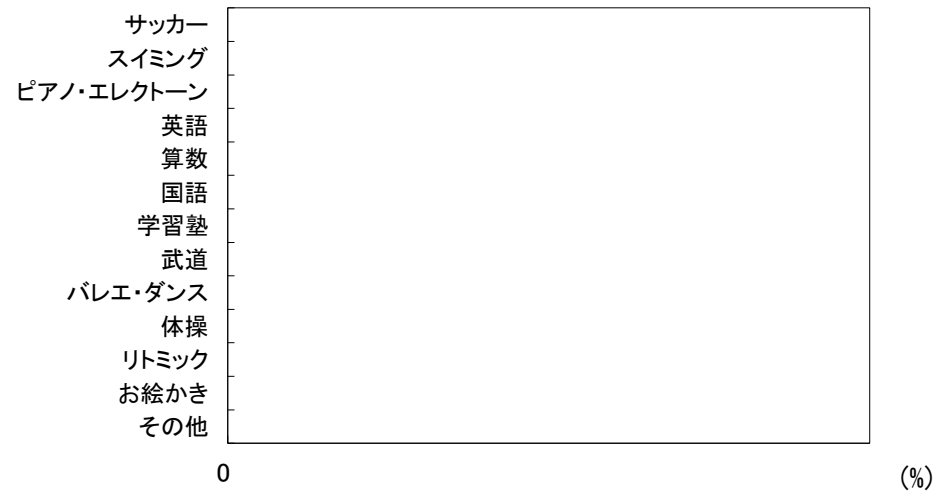

図33-1-2 習い事の内容(男児)

2歳児(18人)

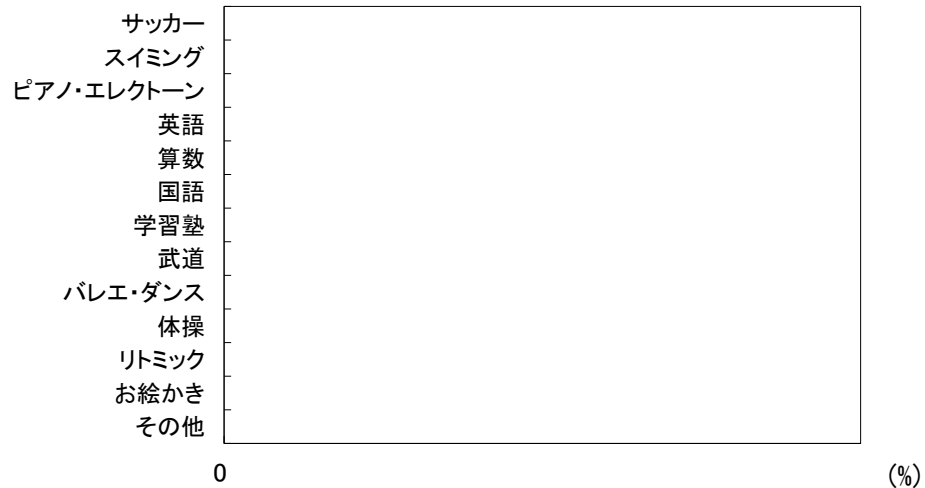

図33-2-2 習い事の内容(女児)

京都府綾部市 保育所(園)・認定こども園

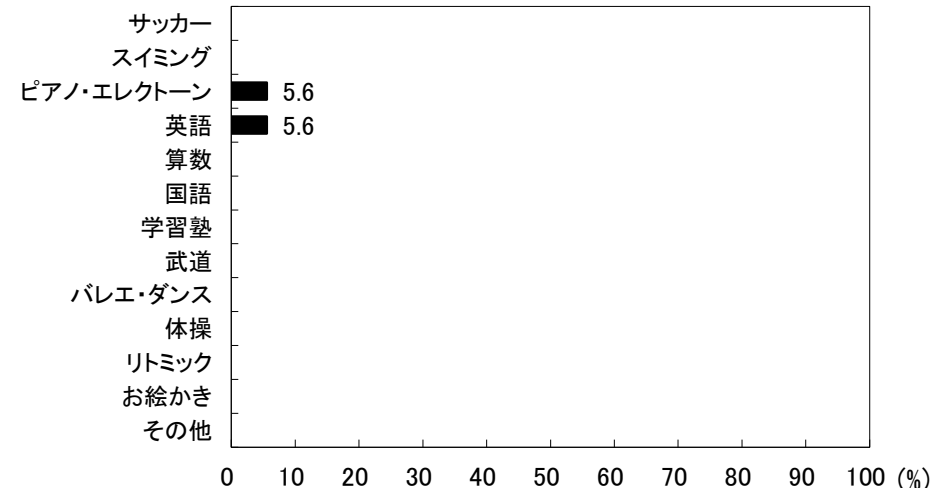
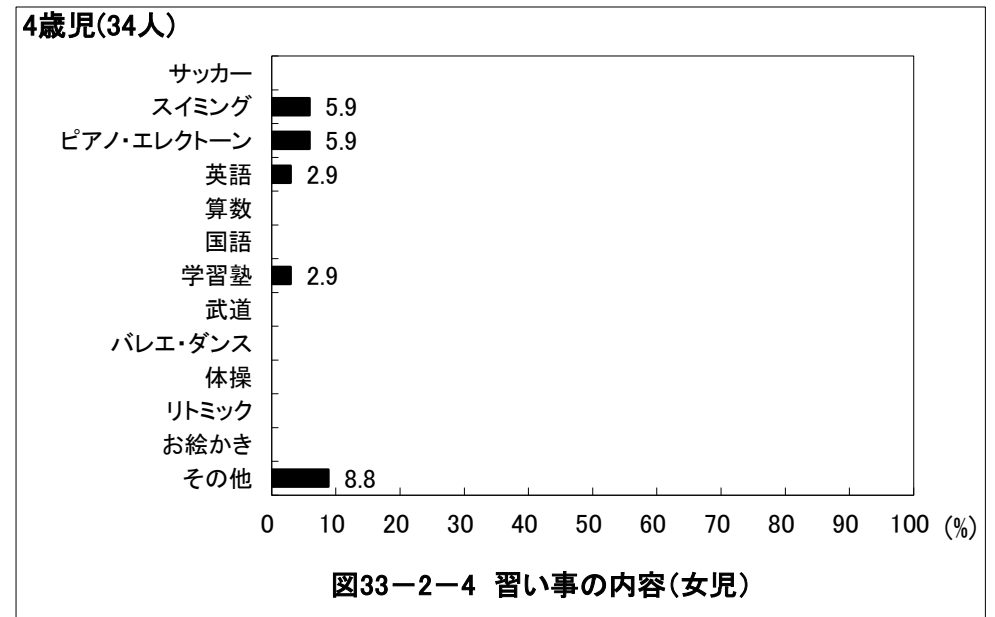
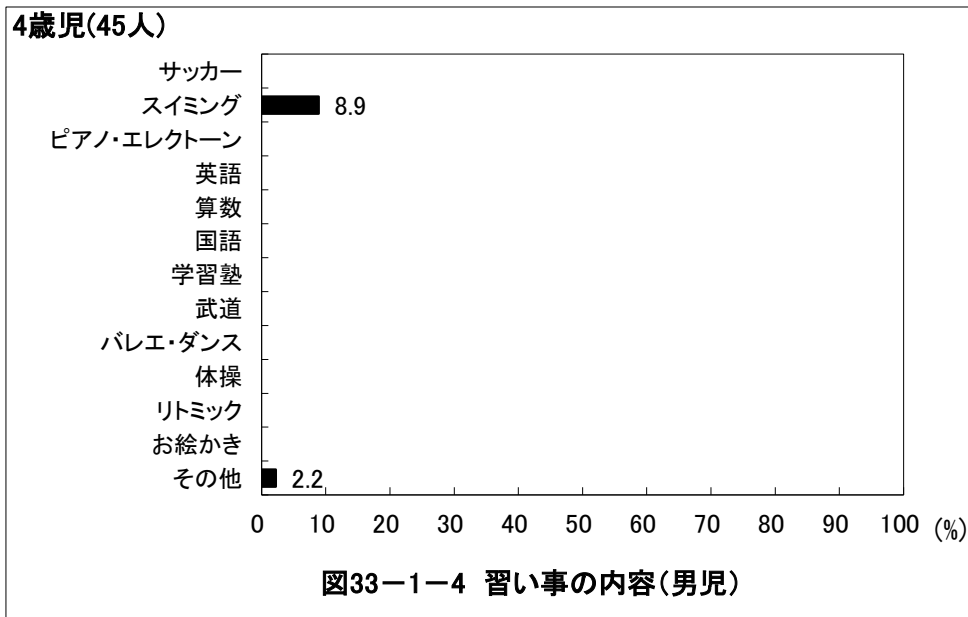
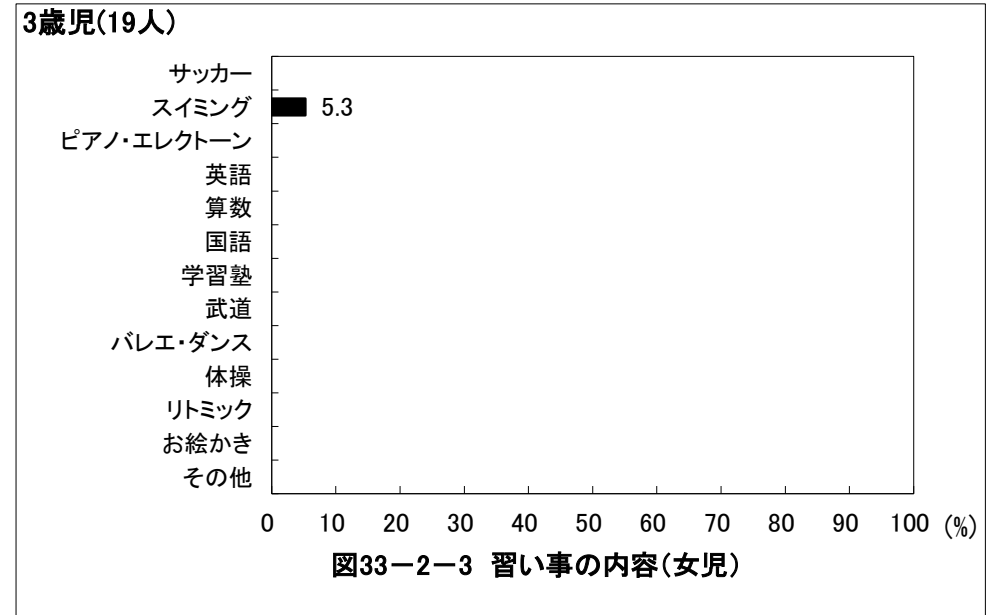
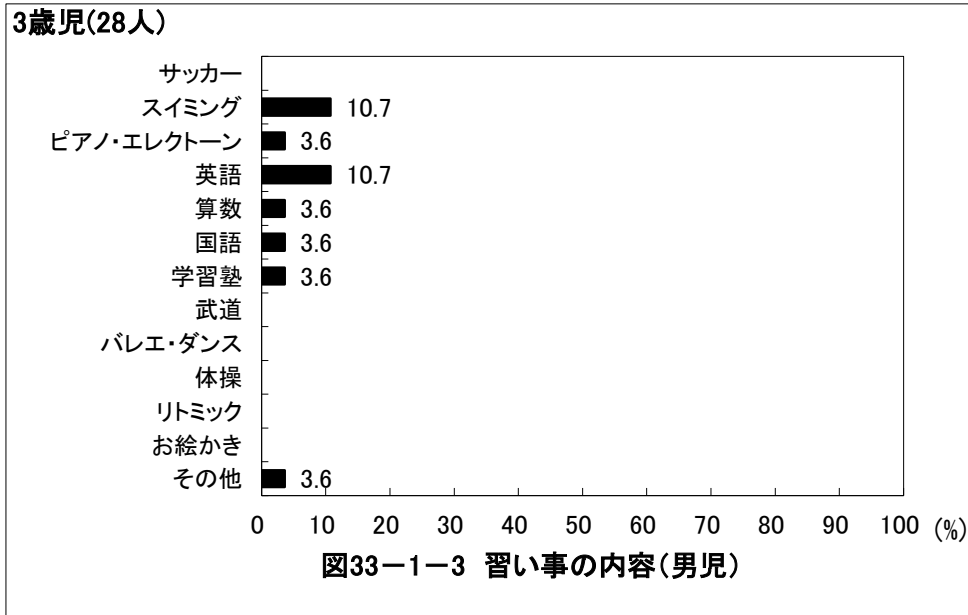

京都府綾部市 保育所(園)・認定こども園

5歳児(53人)



図33-1-5 習い事の内容(男児)

5歳児(40人)

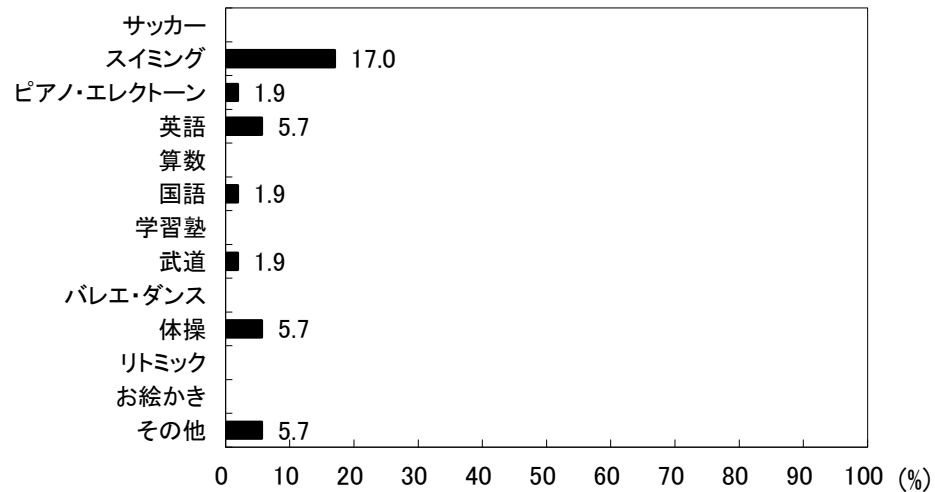

図33-2-5 習い事の内容(女児)

6歳児(10人)

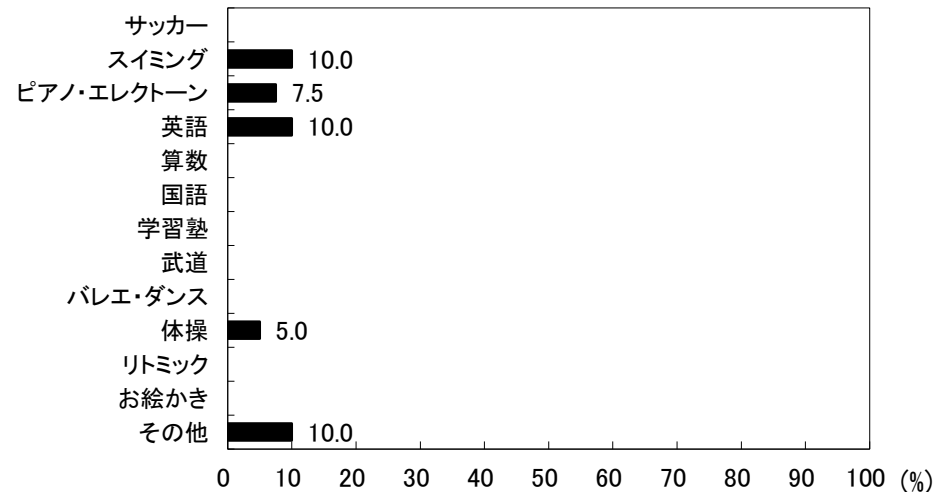

図33-1-6 習い事の内容(男児)

6歳児(23人)

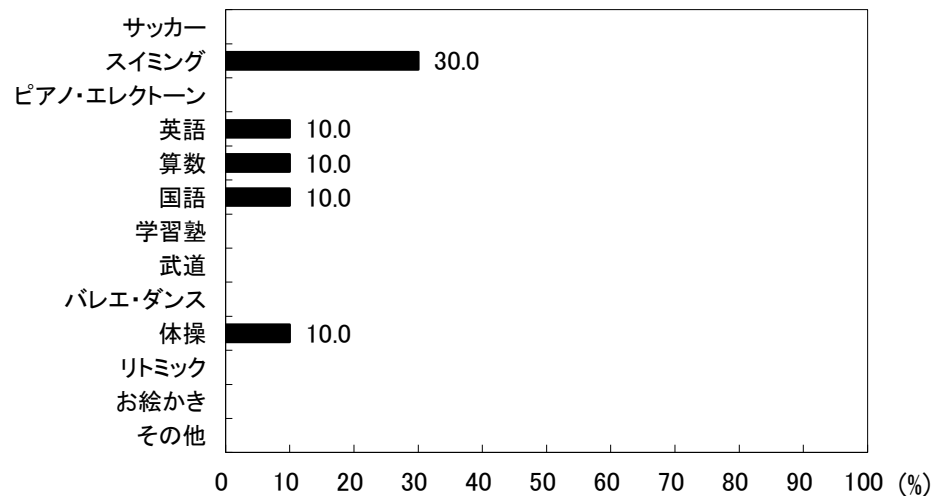

図33-2-6 習い事の内容(女児)

京都府綾部市 保育所(園)・認定こども園



京都府綾部市 保育所(園)・認定こども園

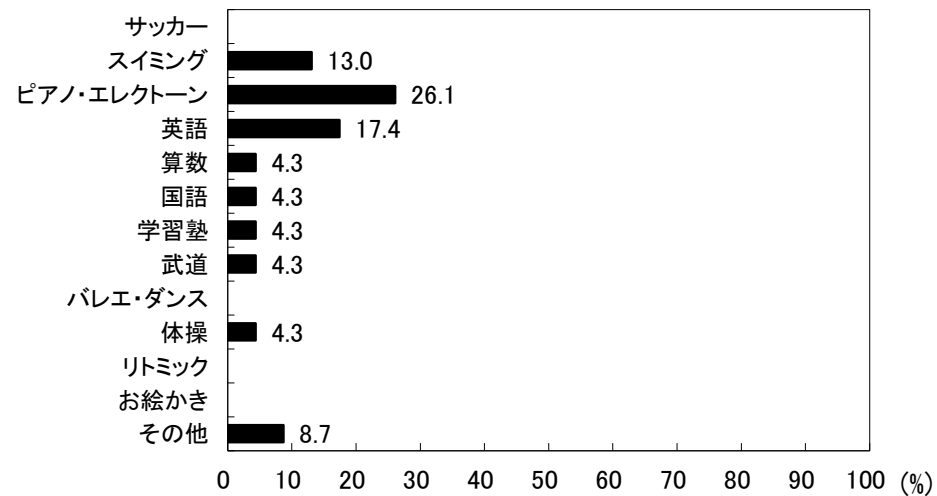
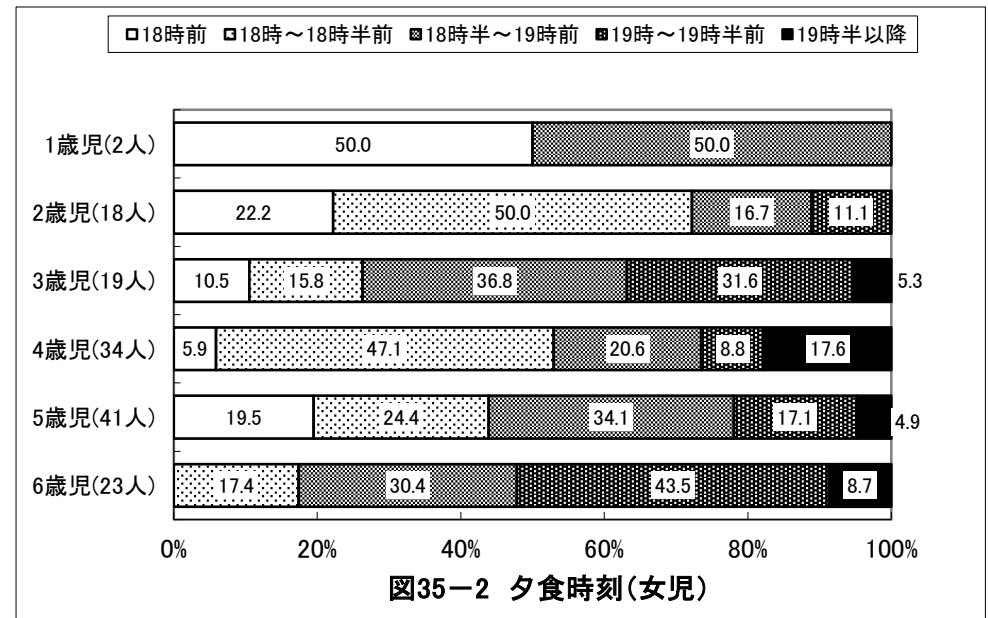
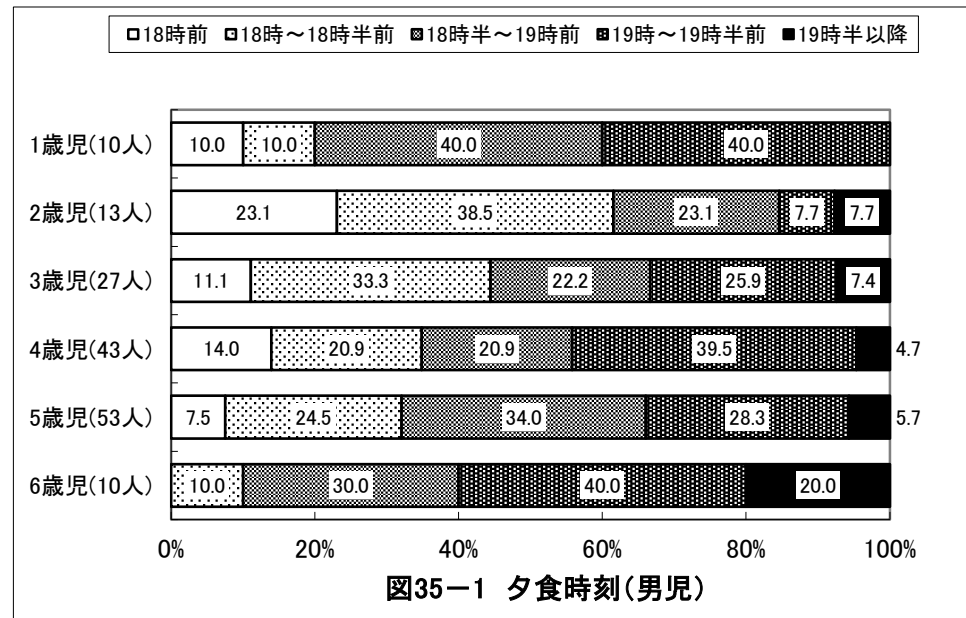
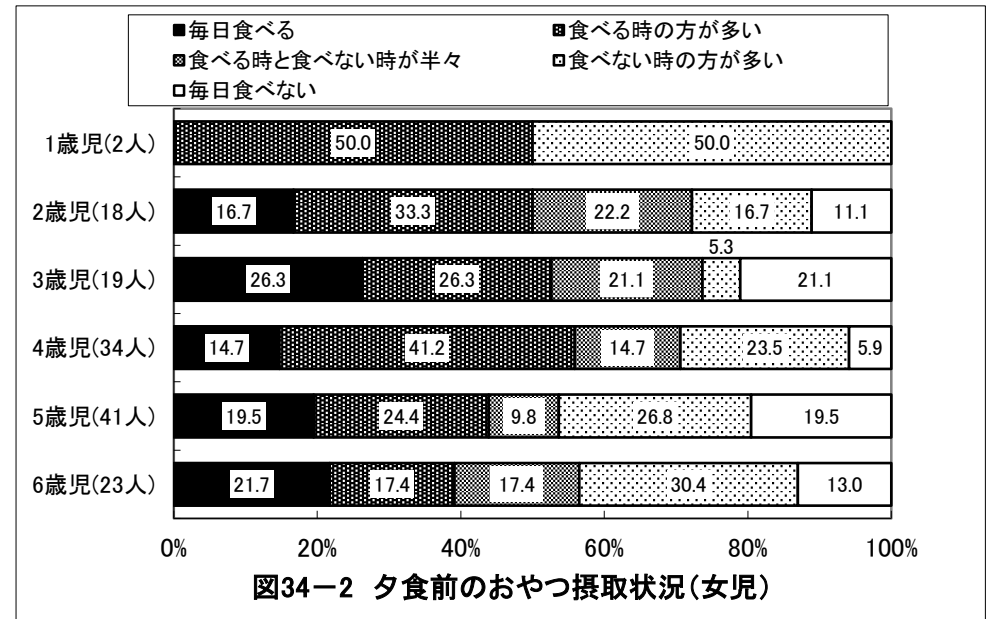
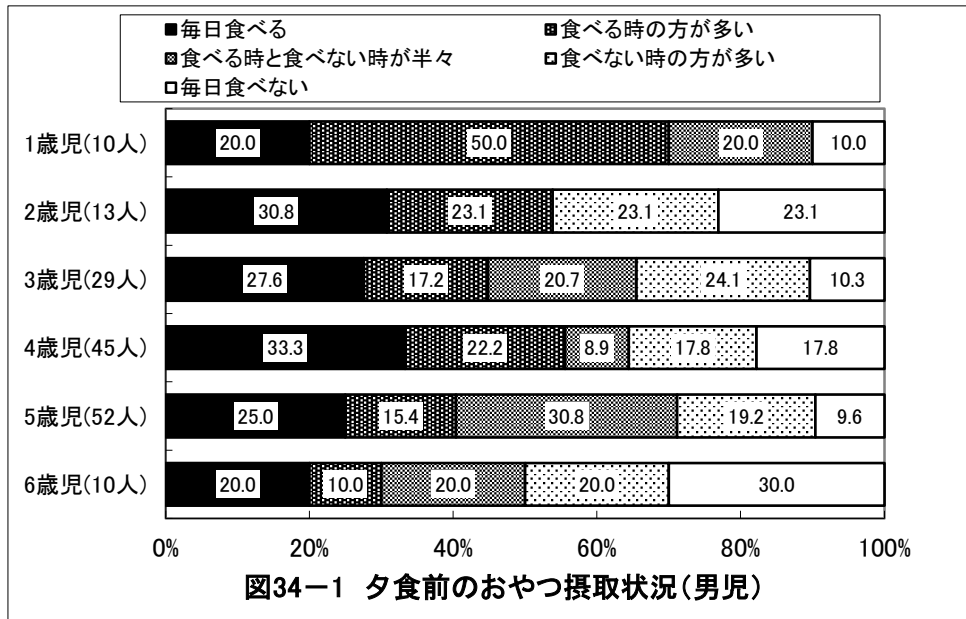
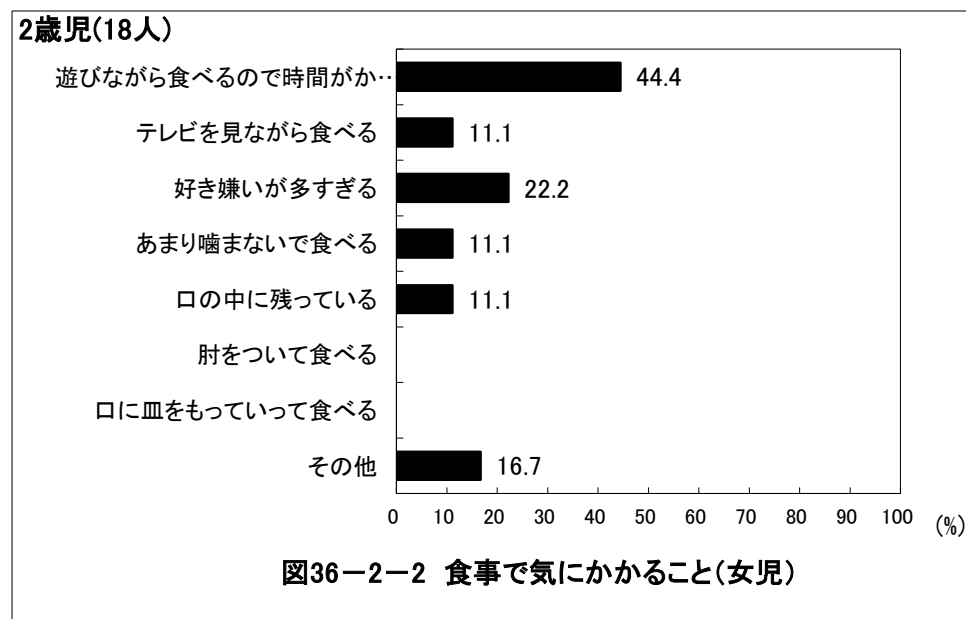
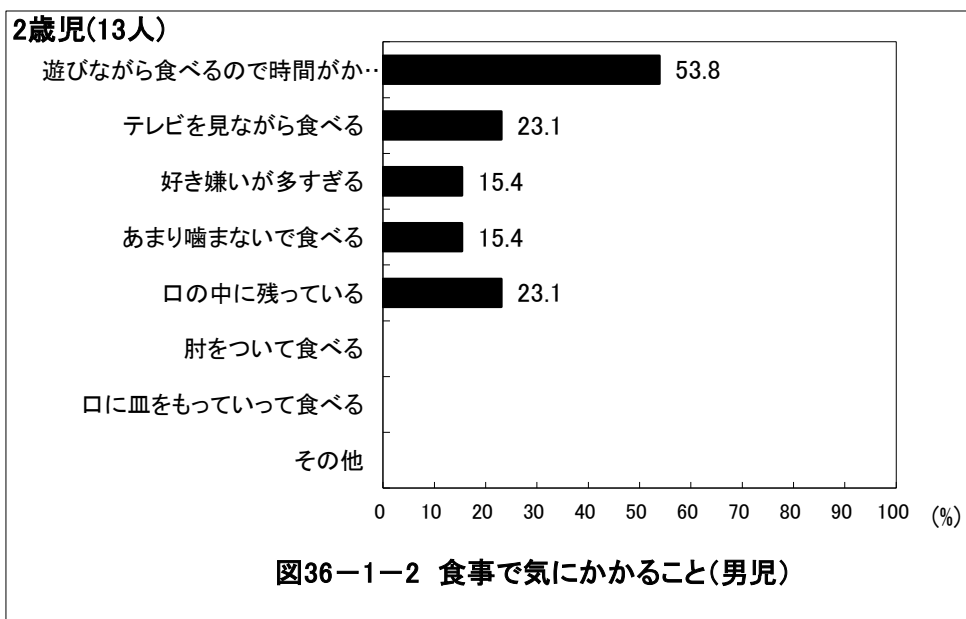
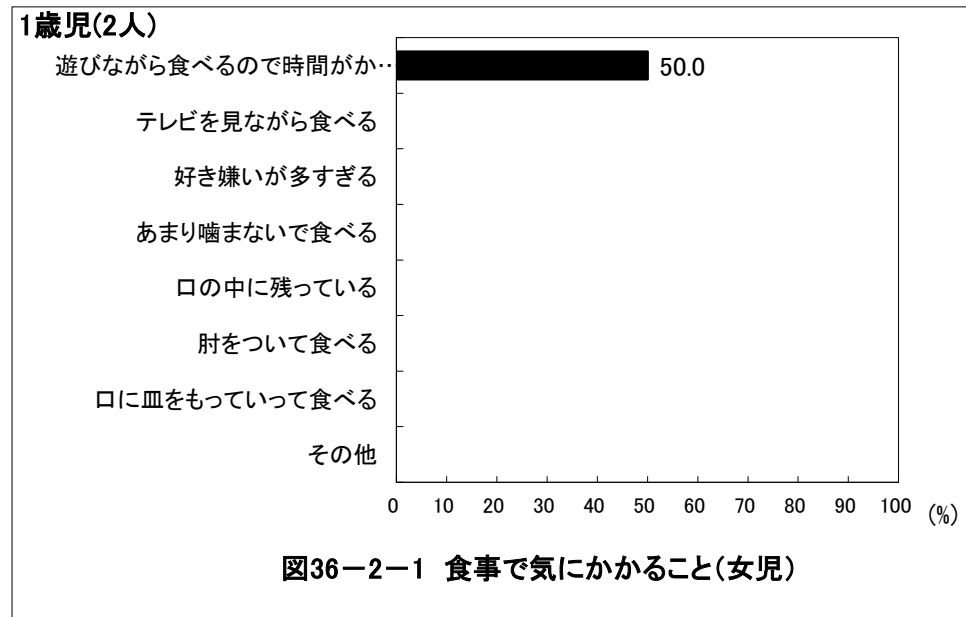
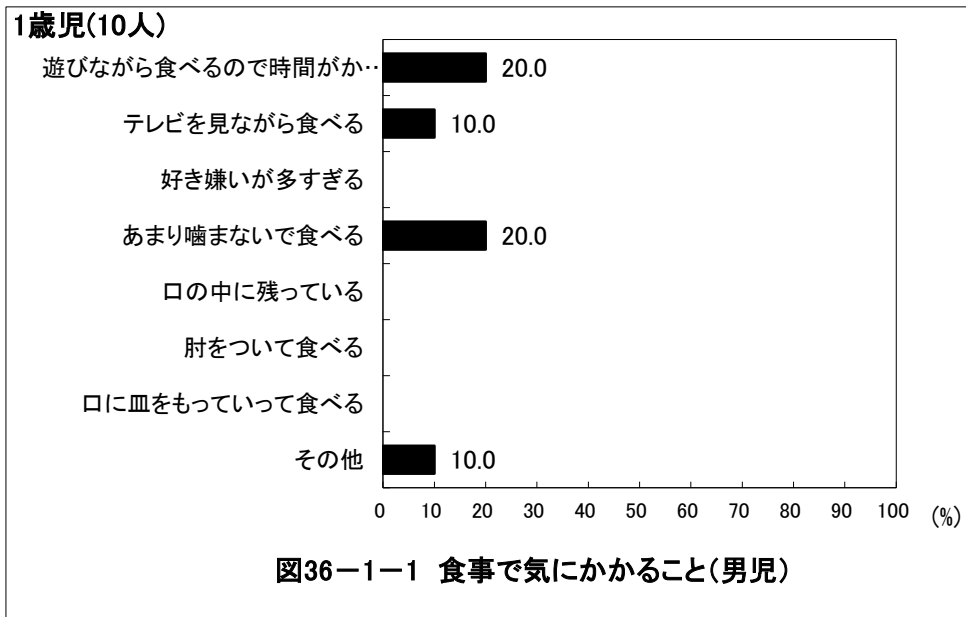

京都府綾部市 保育所(園)・認定こども園

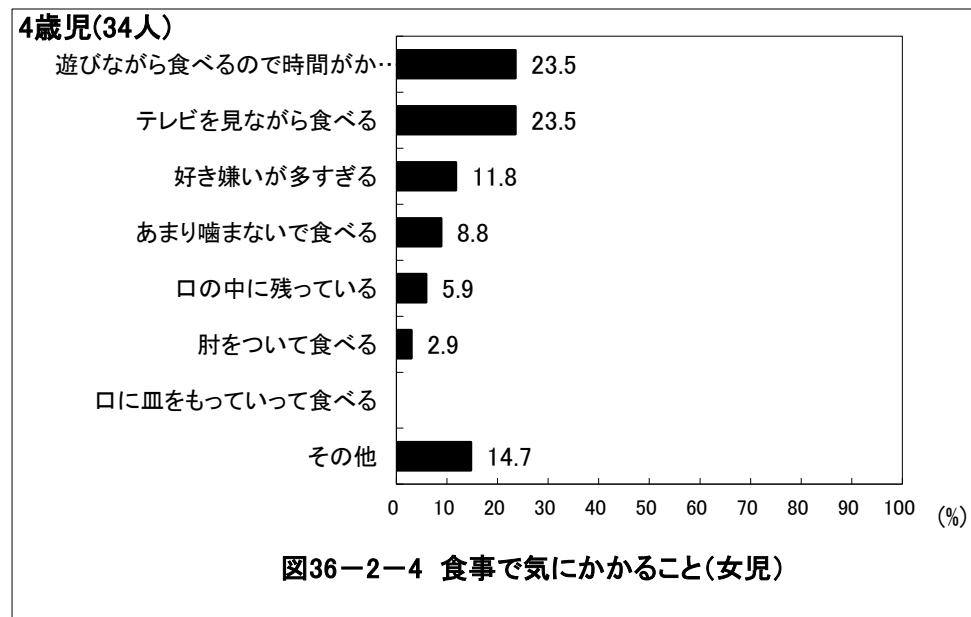
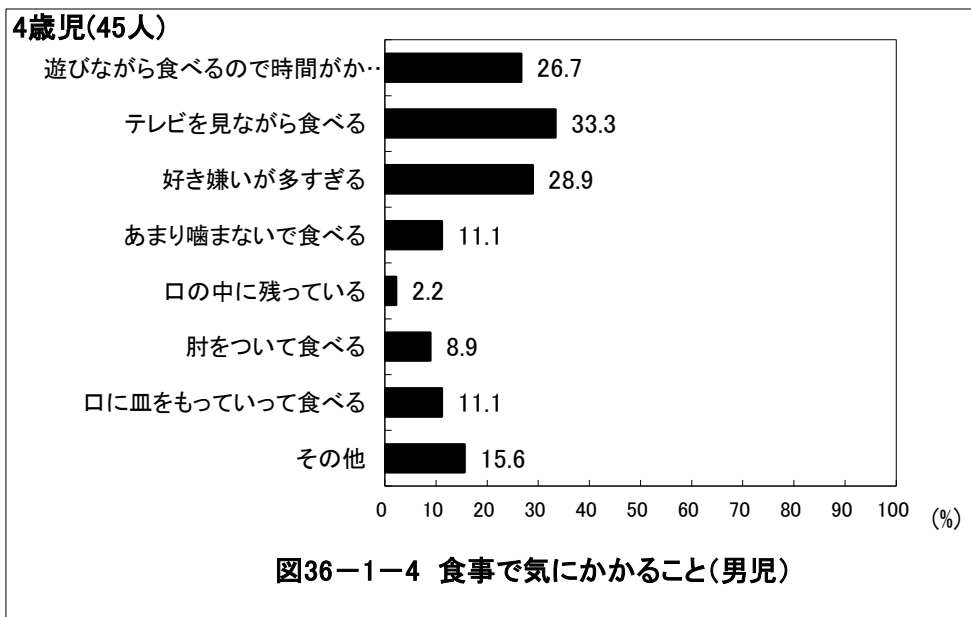
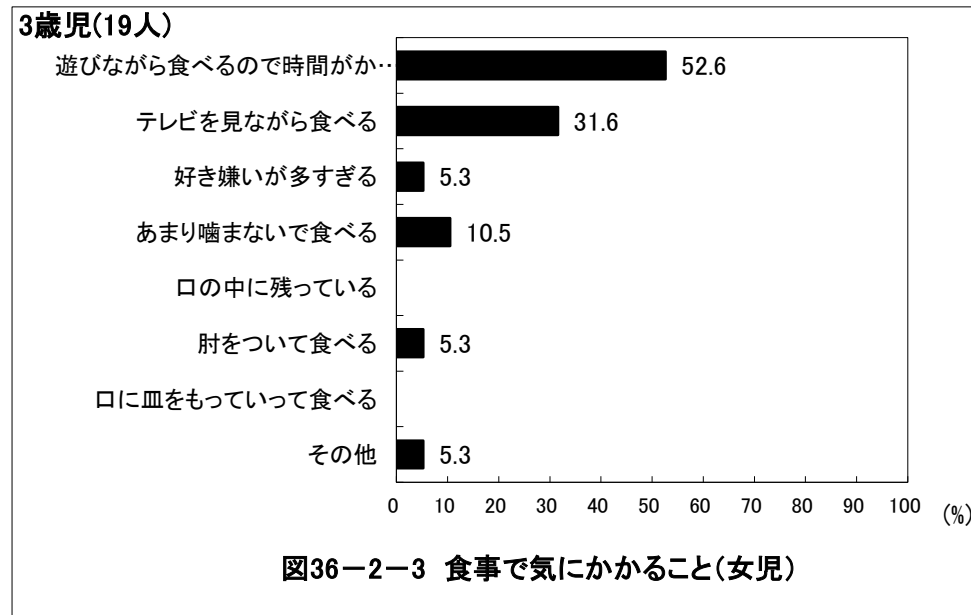
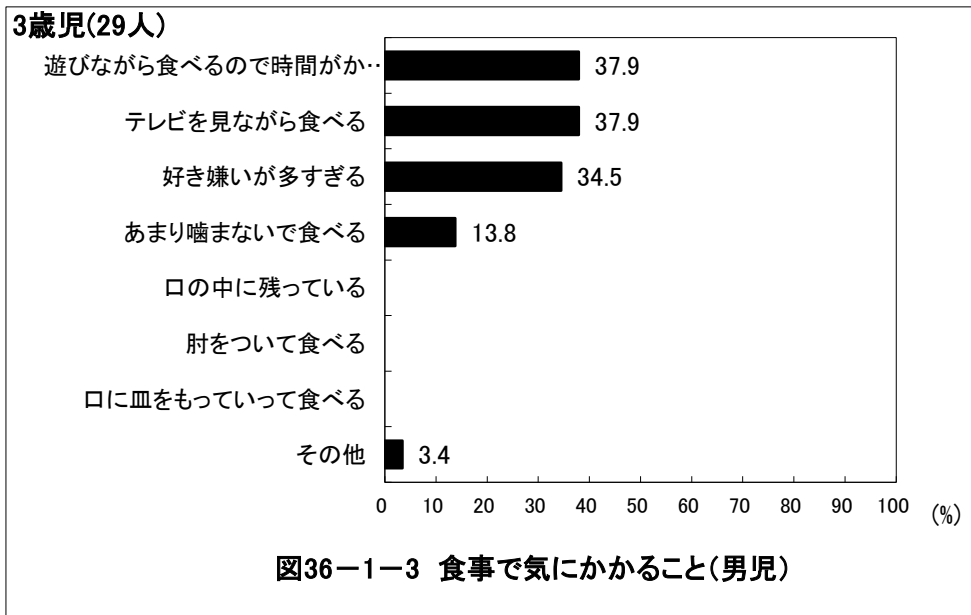

京都府綾部市 保育所(園)・認定こども園

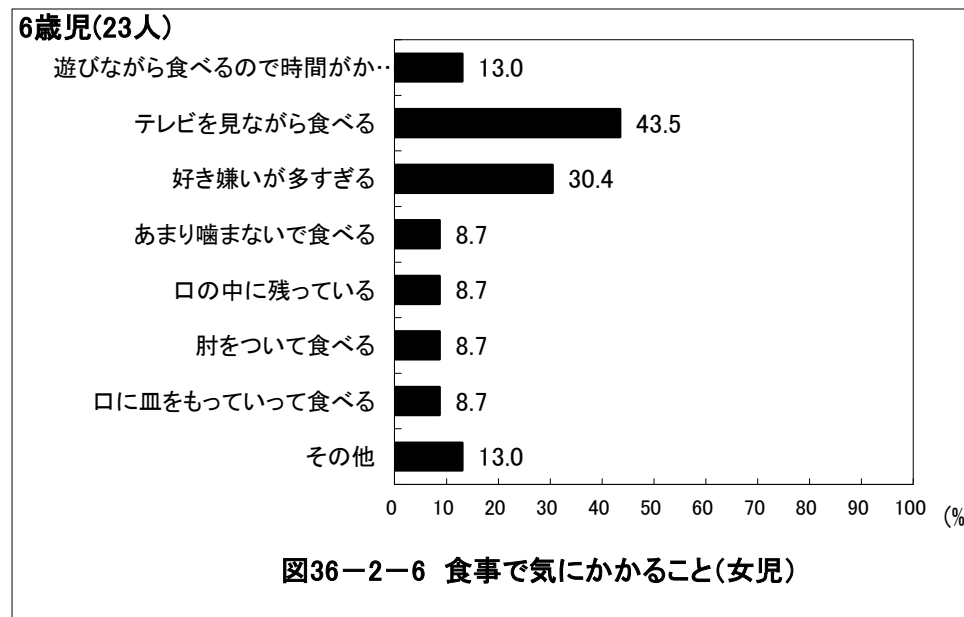
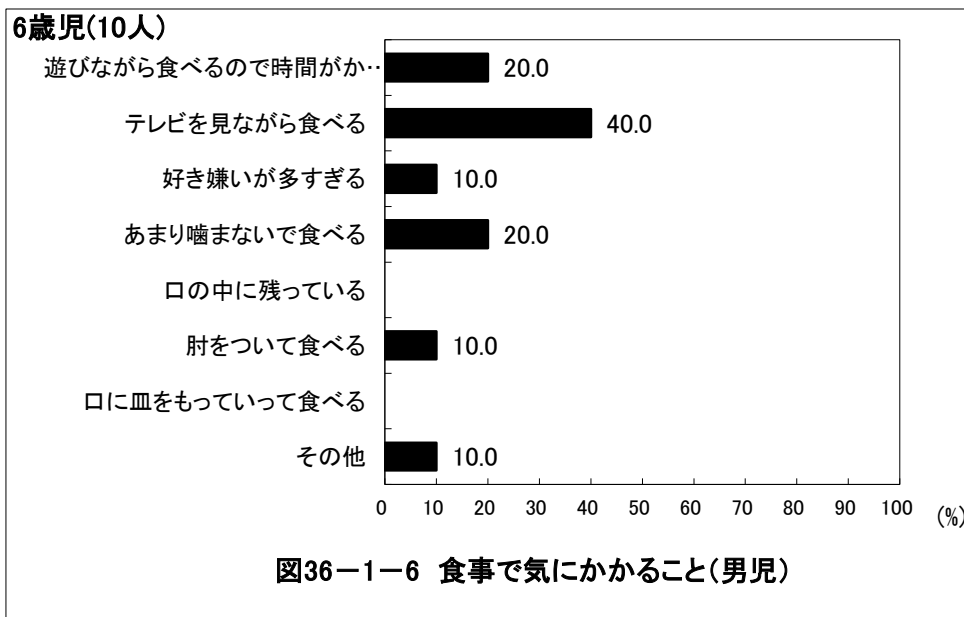
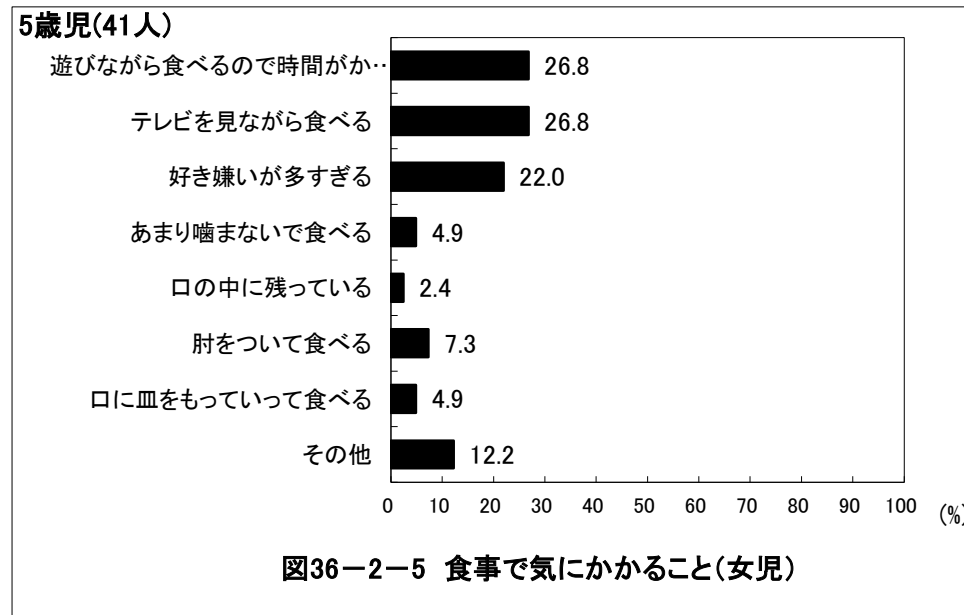
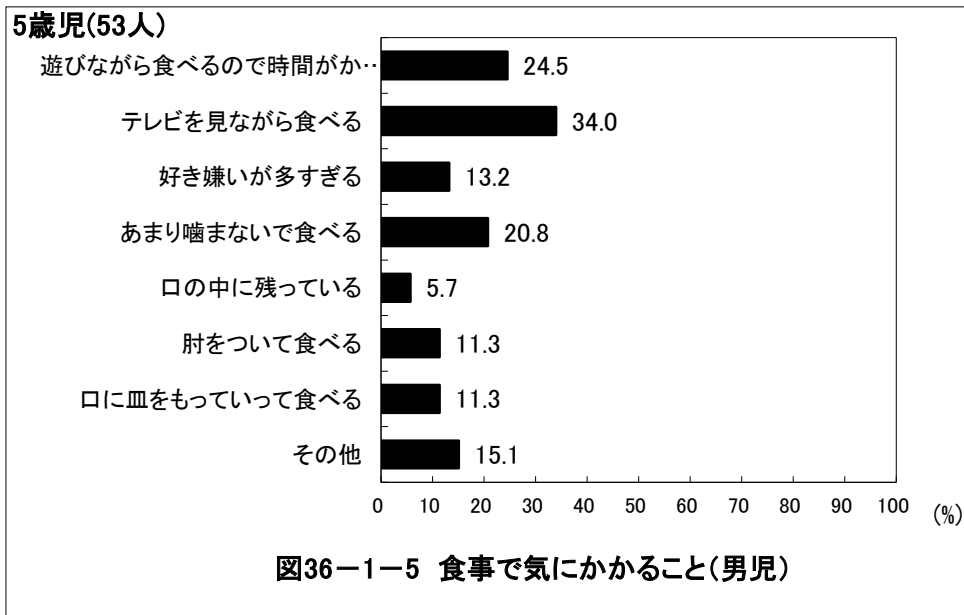

京都府綾部市 保育所(園)・認定こども園

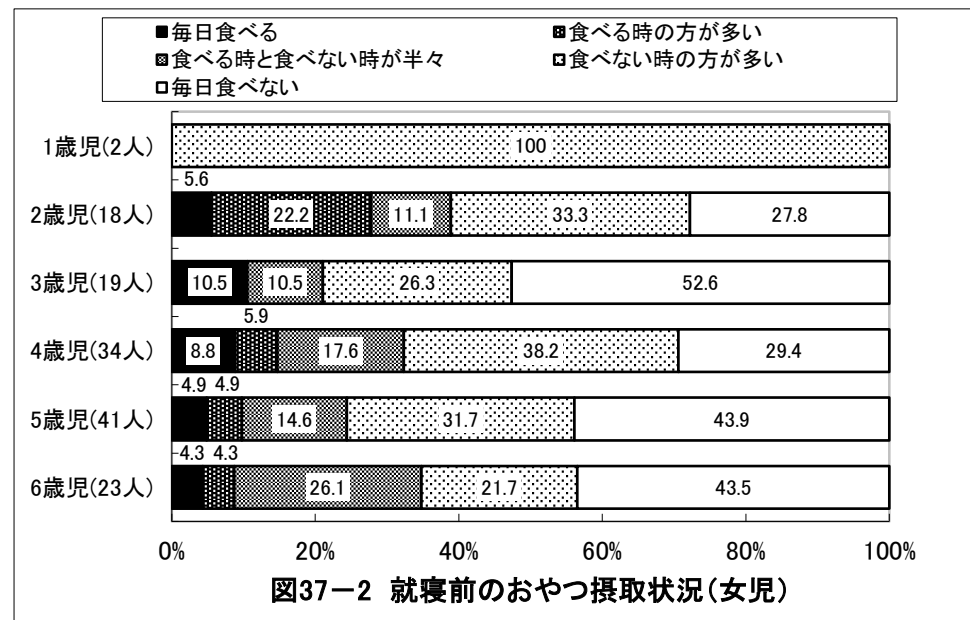
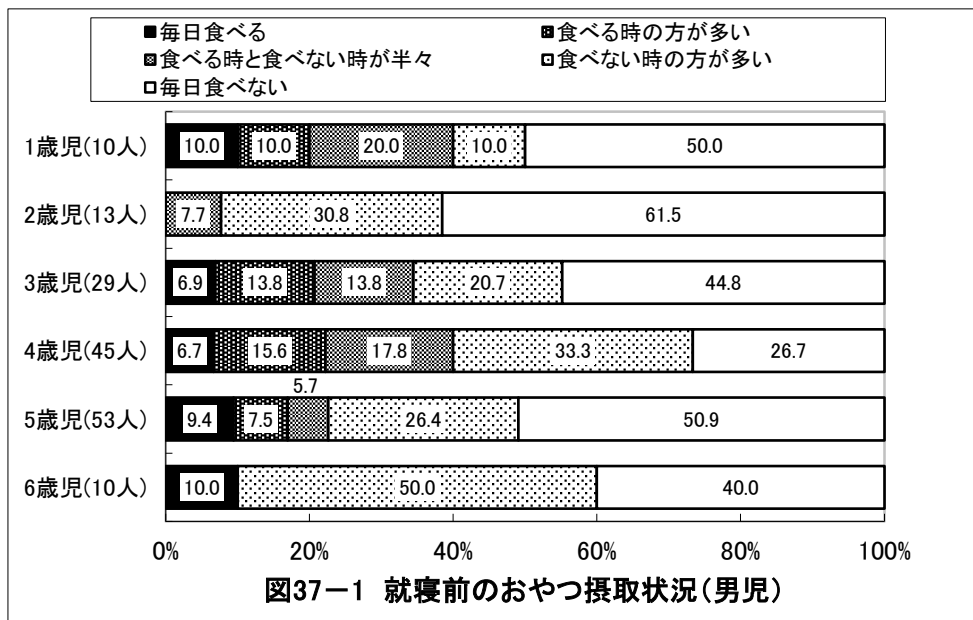

京都府綾部市 保育所(園)・認定こども園



図38-1-1 夜10時以降の活動(男児)



図38-2-1 夜10時以降の活動(女児)

京都府綾部市 保育所(園)・認定こども園

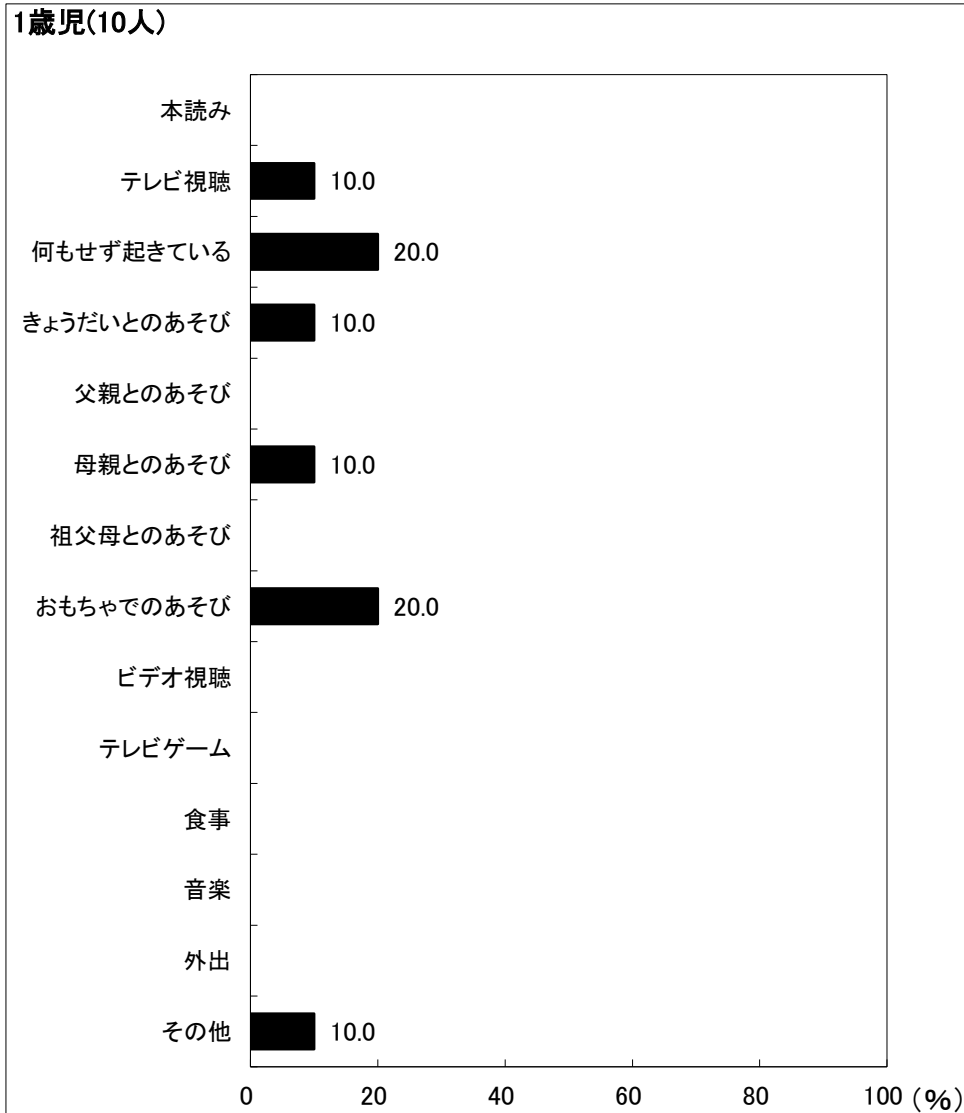
2歳児(13人)

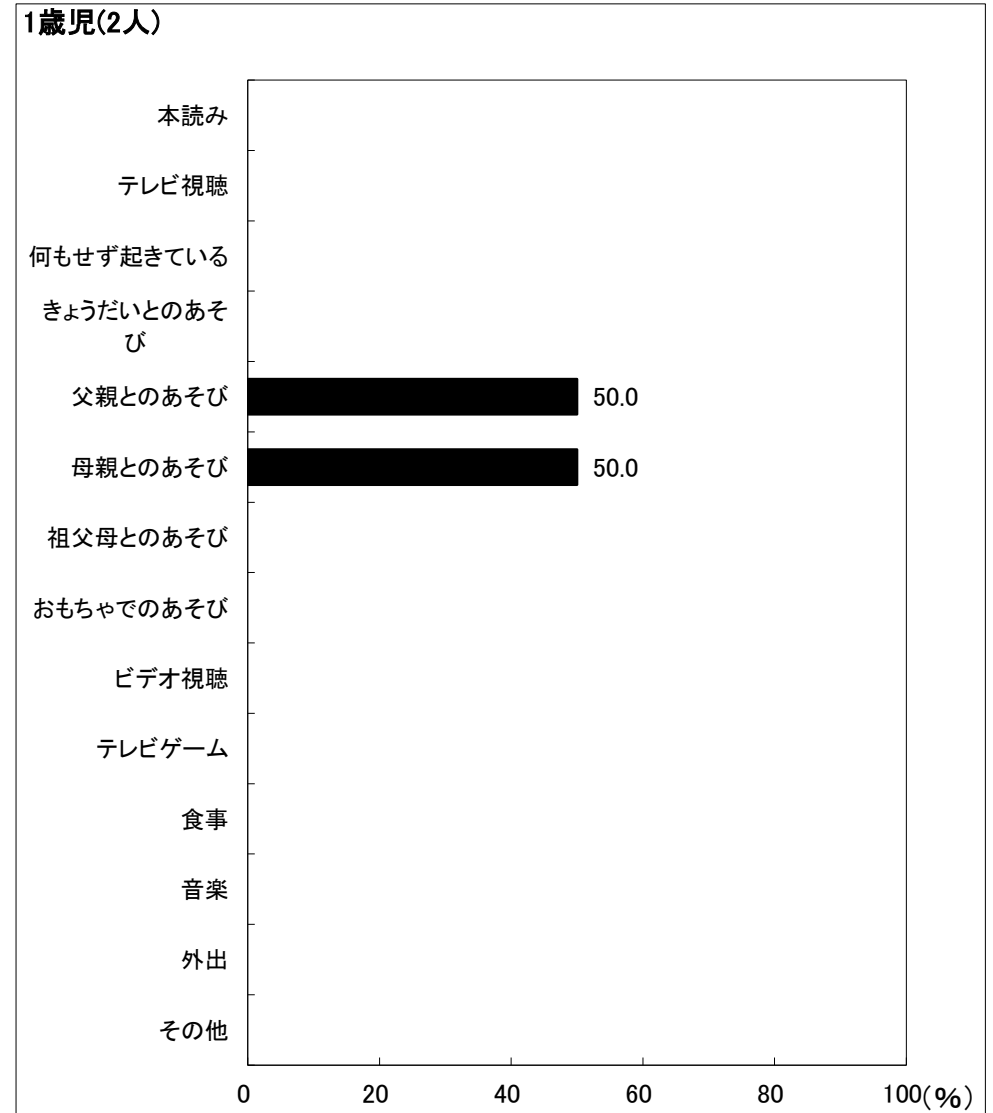

図38-1-2 夜10時以降の活動(男児)

2歳児(18人)

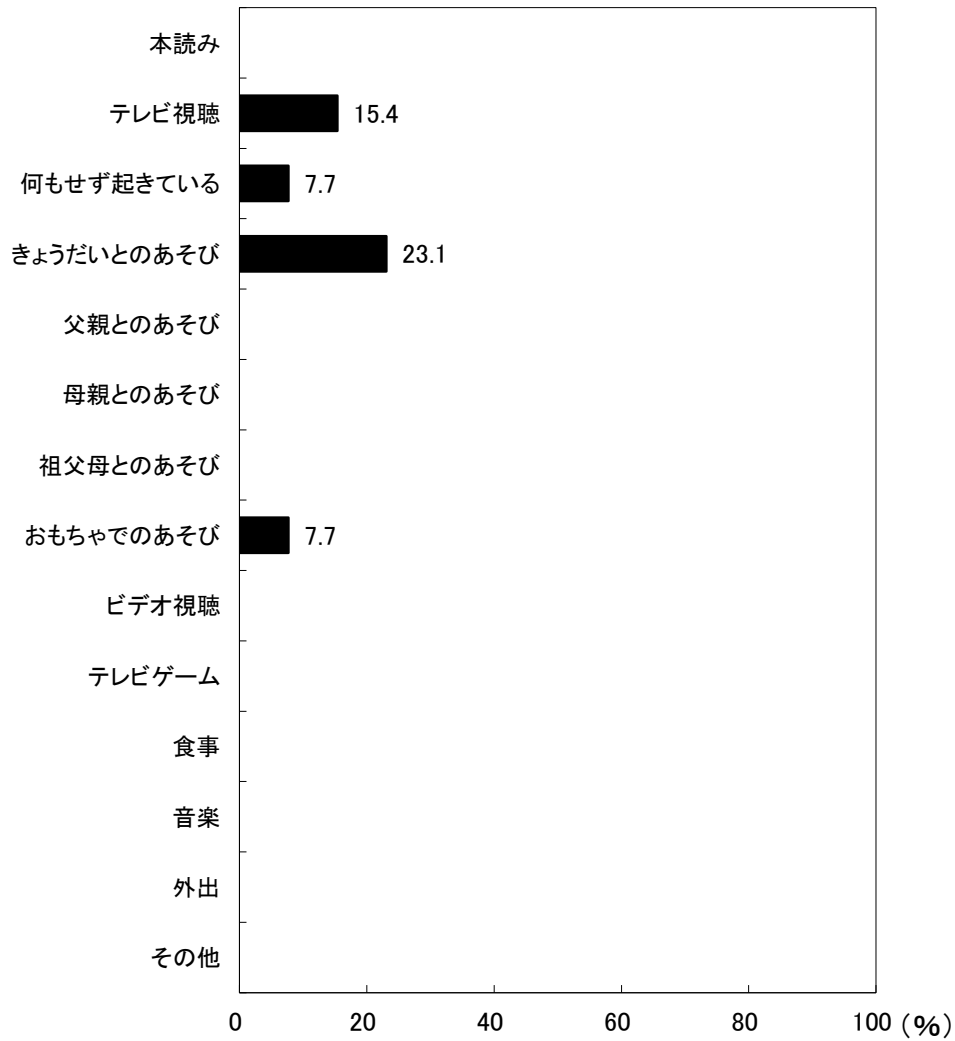

図38-2-2 夜10時以降の活動(女児)

京都府綾部市 保育所(園)・認定こども園

3歳児(29人)

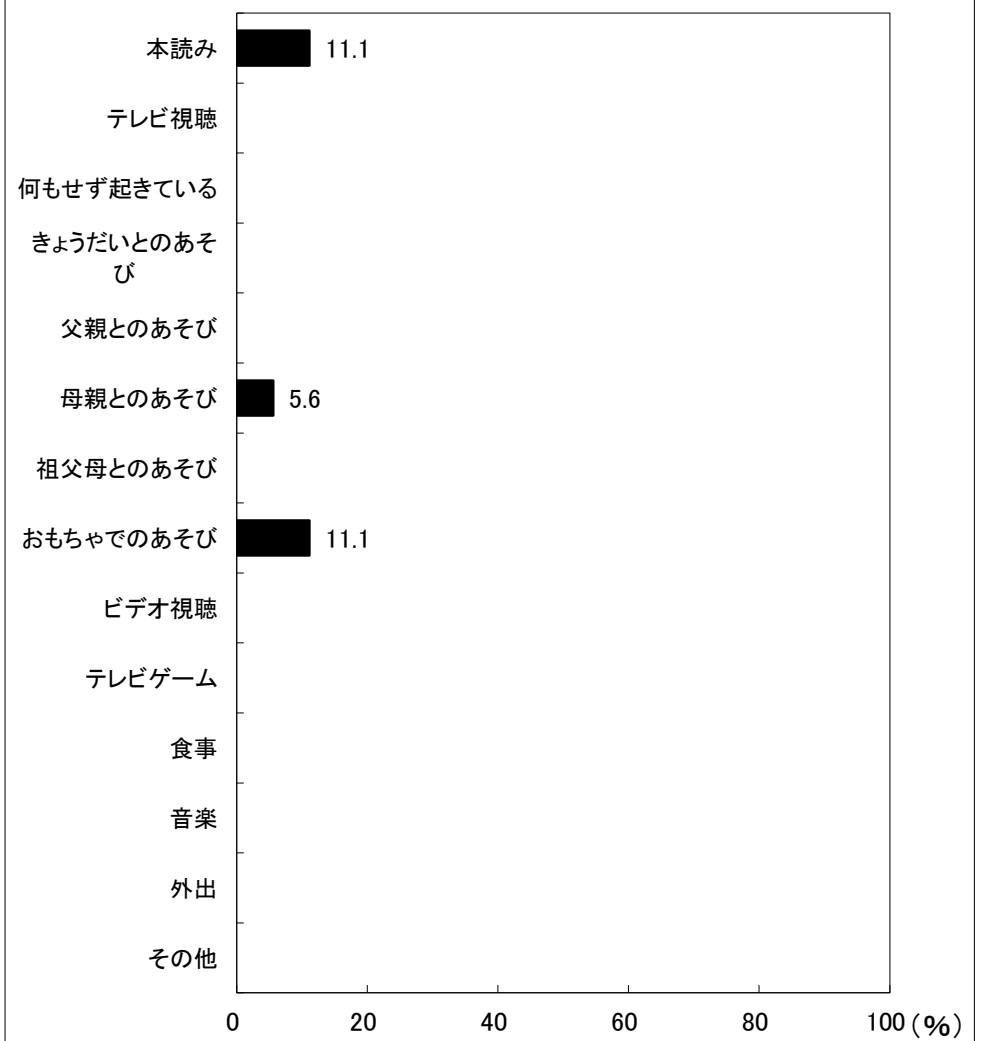

図38-1-3 夜10時以降の活動(男児)

3歳児(19人)

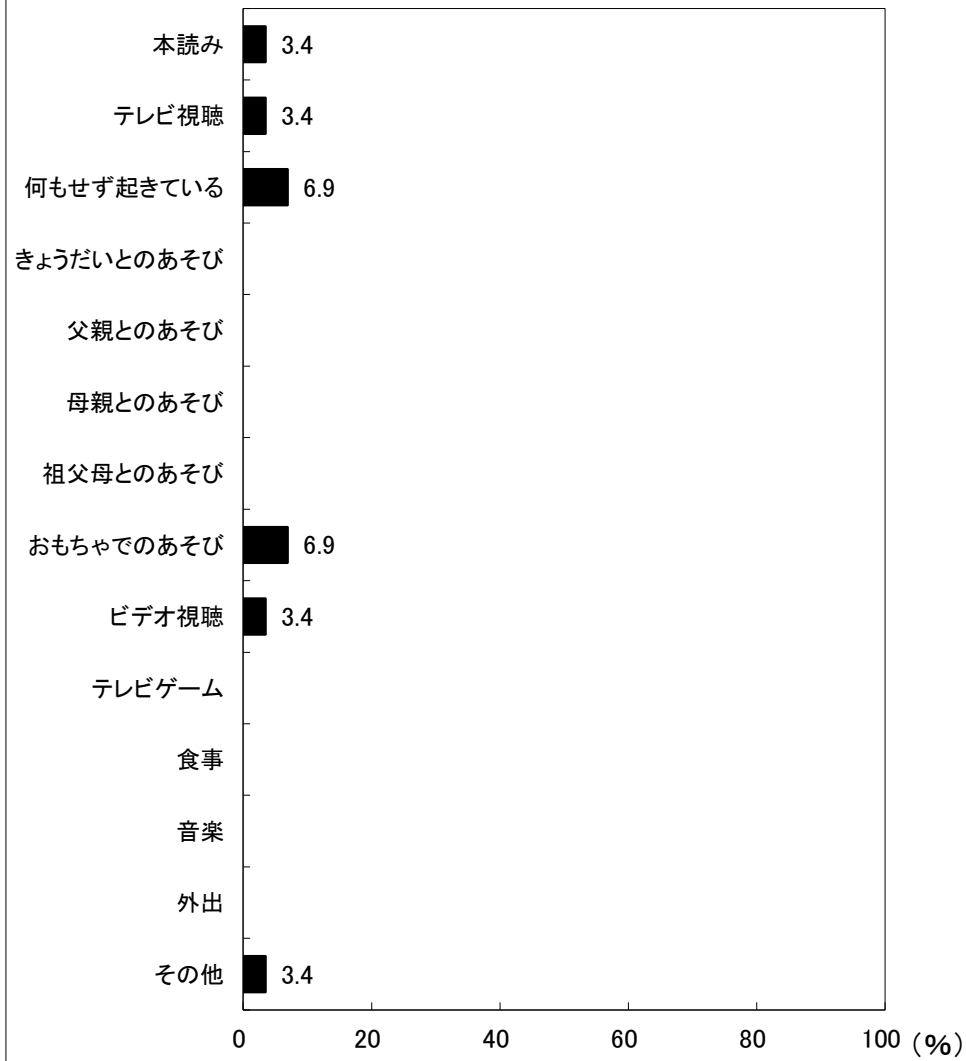

図38-2-3 夜10時以降の活動(女児)

京都府綾部市 保育所(園)・認定こども園

4歳児(45人)

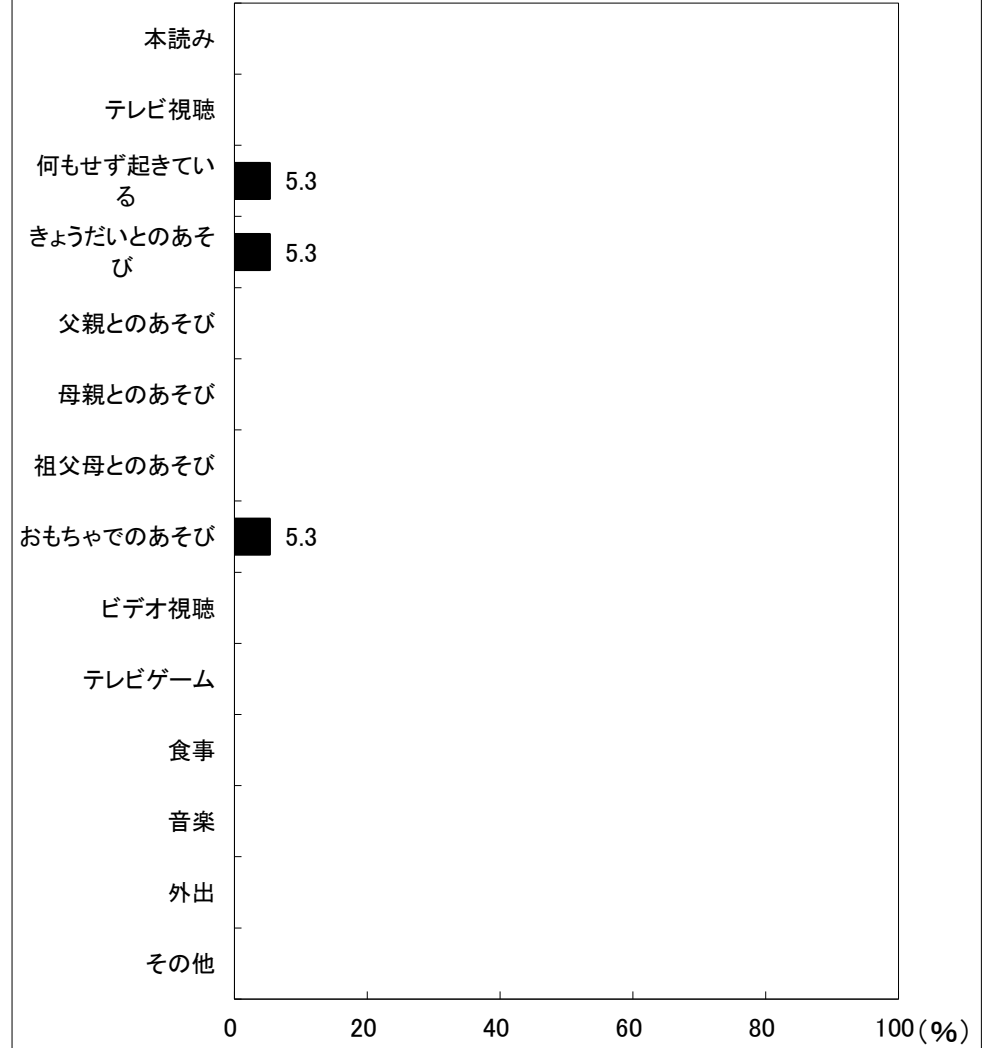

図38-1-4 夜10時以降の活動(男児)

4歳児(34人)

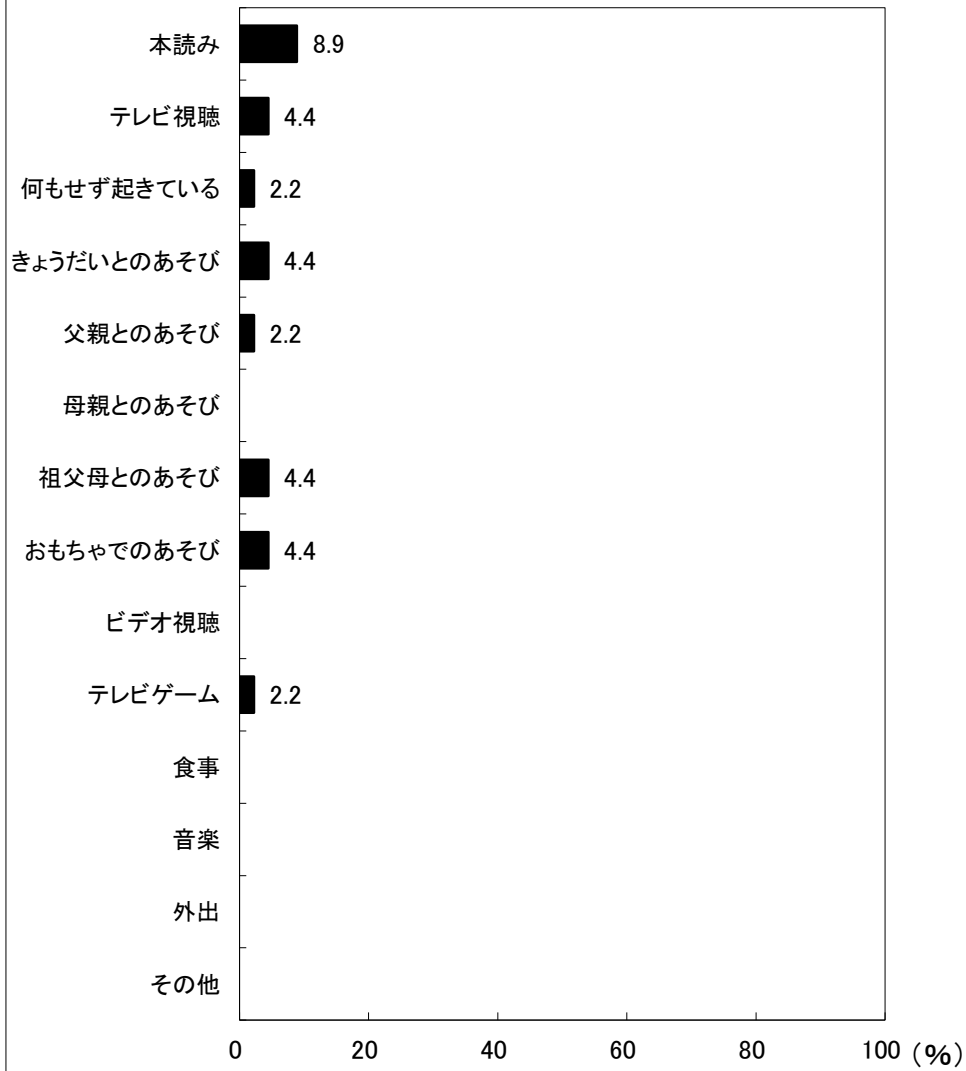

図38-2-4 夜10時以降の活動(女児)

京都府綾部市 保育所(園)・認定こども園

5歳児(53人)

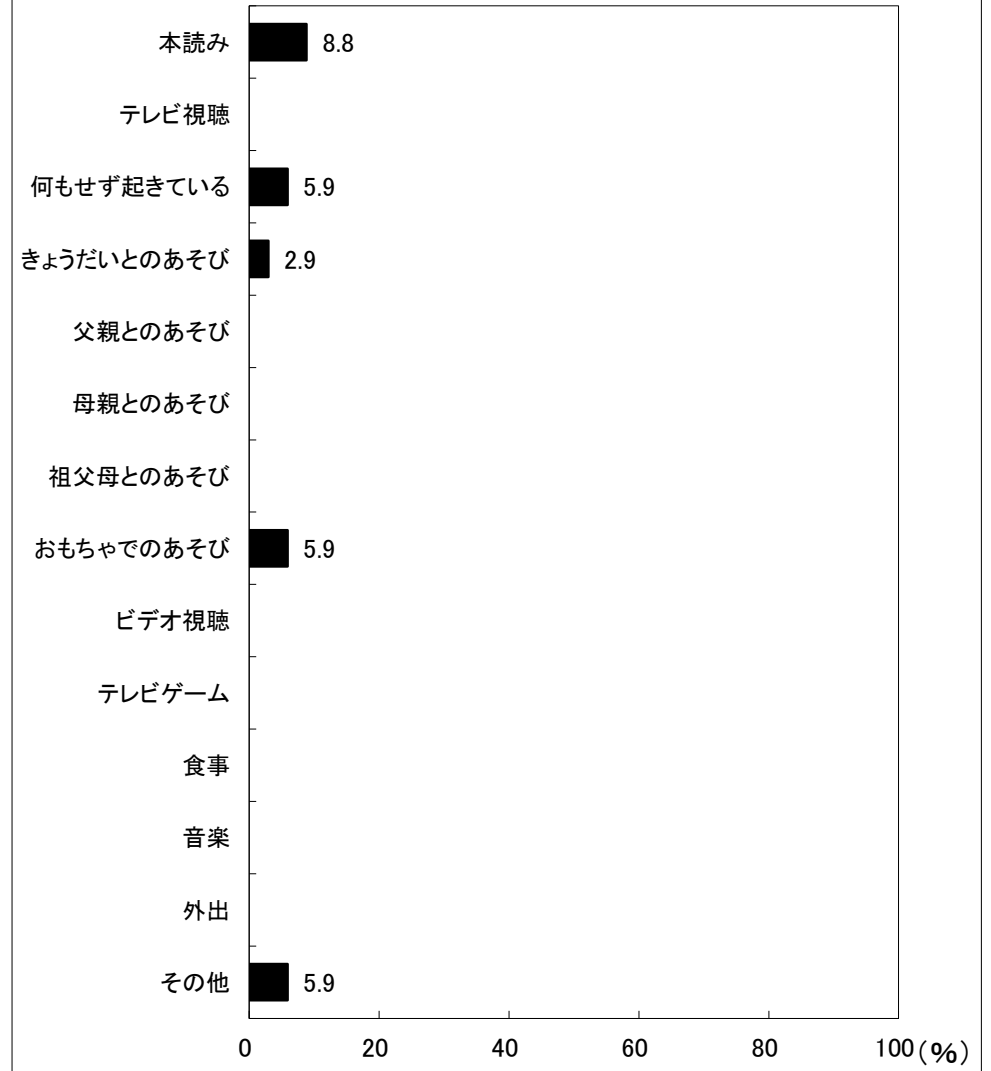

図38-1-5 夜10時以降の活動(男児)

5歳児(41人)

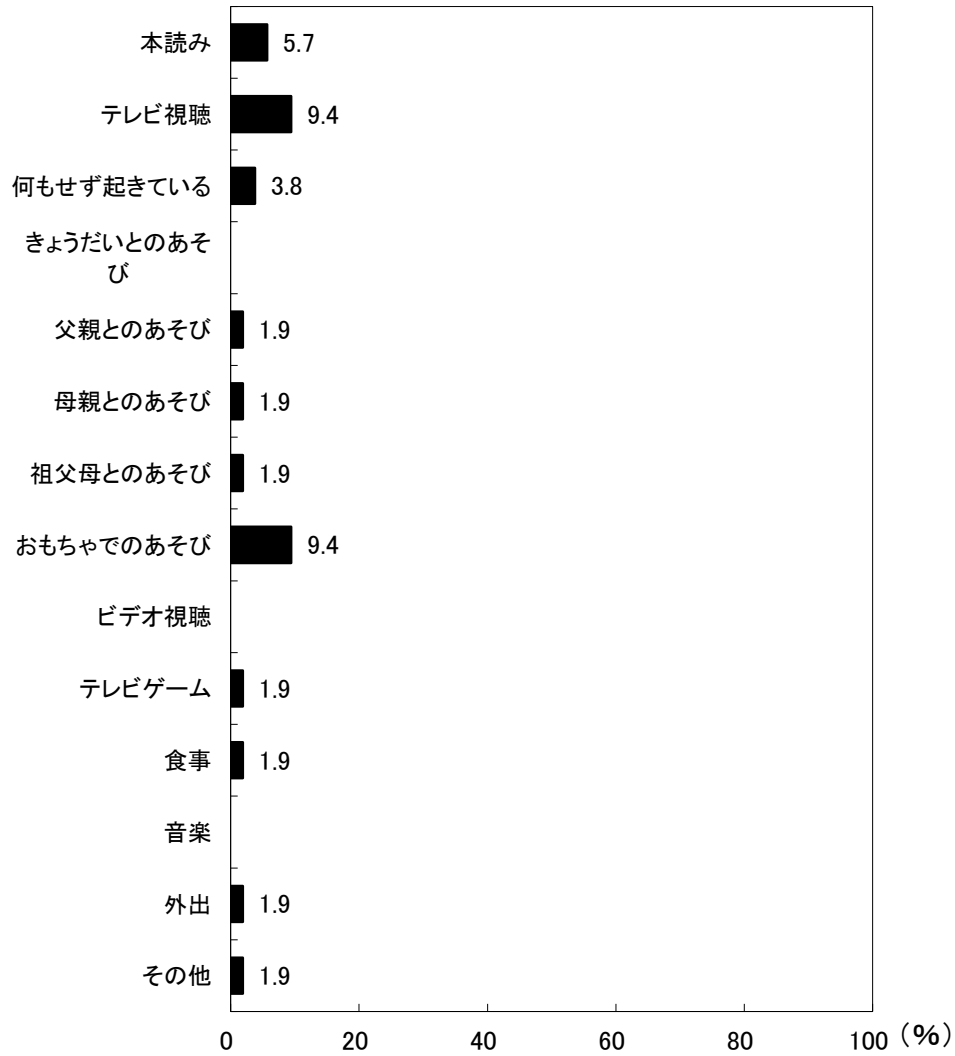

図38-2-5 夜10時以降の活動(女児)

京都府綾部市 保育所(園)・認定こども園

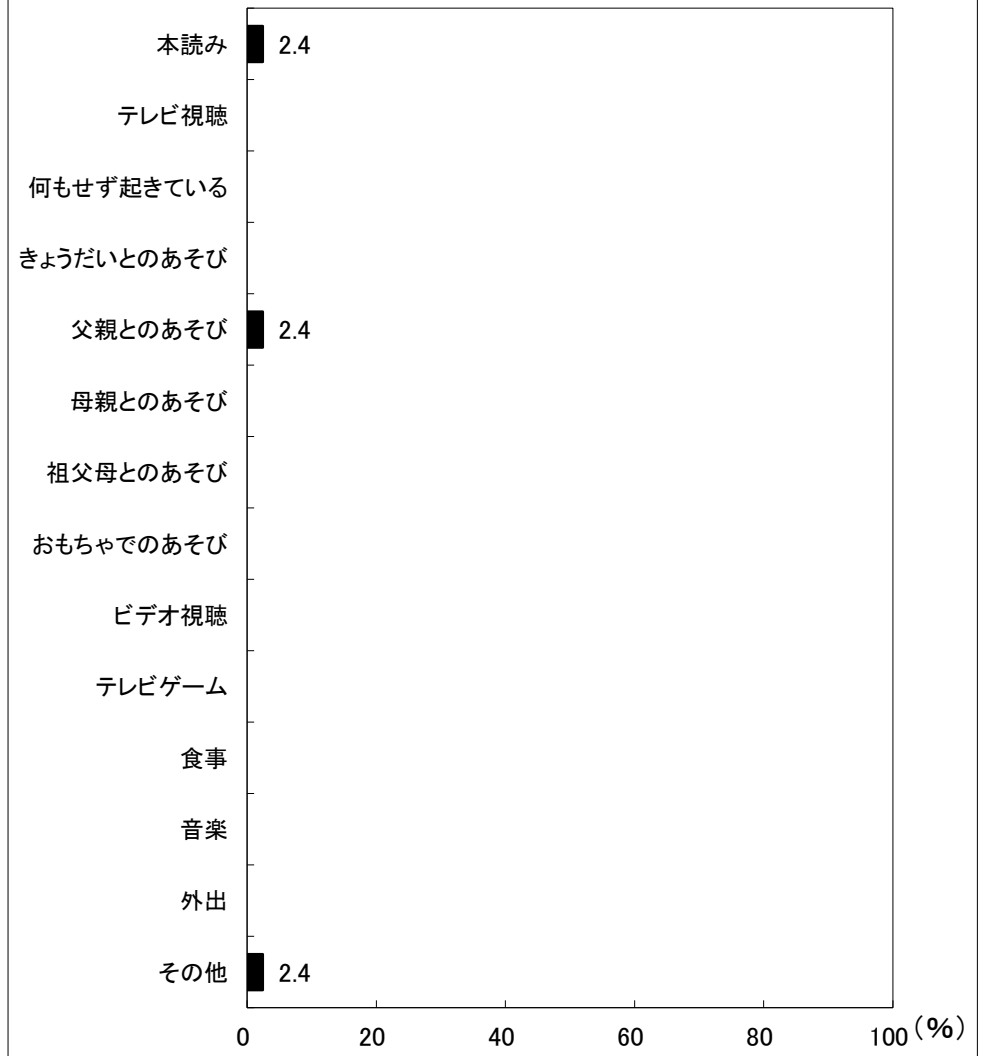