

京都府綴喜郡 保育所(園) 様

**平成29年10月 健康生活調査とりまとめ**

平成30年2月報告

## 京都府綴喜郡 保育所(園)

表1-1 生活活動の時間・内容および人数(男児)

対象 項目	1歳児(7人)		2歳児(8人)		3歳児(16人)		4歳児(11人)		5歳児(8人)		6歳児(11人)	
	平均値	標準偏差	平均値	標準偏差	平均値	標準偏差	平均値	標準偏差	平均値	標準偏差	平均値	標準偏差
就寝時刻	21時11分	33分	21時11分	39分	21時30分	43分	21時30分	38分	21時39分	28分	21時32分	19分
睡眠時間	9時間35分	47分	9時間33分	33分	9時間29分	33分	9時間25分	29分	9時間10分	31分	9時間14分	22分
起床時刻	6時47分	48分	6時45分	22分	6時59分	27分	6時56分	25分	6時50分	25分	6時47分	16分
朝食時刻	7時13分	39分	7時05分	25分	7時19分	22分	7時11分	23分	7時17分	28分	7時03分	16分
排便時刻	7時25分	35分	17時45分	75分	12時36分	365分	16時20分	331分	12時18分	394分	16時42分	293分
登園時刻	8時10分	20分	8時04分	23分	8時03分	29分	7時56分	37分	7時54分	27分	7時49分	33分
通園時間	10分	5分	9分	4分	10分	13分	10分	9分	10分	分	8分	2分
あそび時間	2時間30分	88分	2時間3分分	68分	2時間41分	95分	2時間12分	77分	1時間51分	22分	2時間10分	60分
うち、外あそび時間	11分	14分	7分	13分	25分	32分	15分	24分	18分	41分	9分	19分
TV・ビデオ視聴時間	52分	60分	1時間0分	16分	1時間36分	77分	1時間5分	37分	1時間26分	75分	1時間46分	45分
遊ぶ人数(人)	1.9	0.7	1.9	1.1	2.1	0.9	1.8	0.4	2.3	1.2	2.1	0.8
夕食時刻	18時24分	22分	18時18分	35分	18時24分	56分	18時43分	28分	18時55分	47分	18時49分	47分

※ 人数が少ないと、一部の個人データに影響されやすくなります。

表1-2 生活活動の時間・内容および人数(女児)

対象 項目	1歳児(6人)		2歳児(14人)		3歳児(10人)		4歳児(15人)		5歳児(12人)		6歳児(9人)	
	平均値	標準偏差	平均値	標準偏差	平均値	標準偏差	平均値	標準偏差	平均値	標準偏差	平均値	標準偏差
就寝時刻	20時57分	36分	21時31分	30分	21時25分	44分	21時55分	40分	21時05分	24分	21時32分	22分
睡眠時間	9時間47分	36分	9時間25分	38分	9時間29分	45分	9時間06分	43分	9時間39分	16分	9時間27分	38分
起床時刻	6時45分	23分	6時56分	21分	6時54分	26分	7時01分	20分	6時45分	20分	6時59分	36分
朝食時刻	7時08分	18分	7時13分	23分	7時15分	21分	7時20分	21分	7時10分	20分	7時30分	29分
排便時刻	7時31分	22分	12時00分	357分	14時45分	352分	16時22分	286分	14時34分	345分	15時20分	381分
登園時刻	7時56分	20分	8時05分	30分	8時17分	28分	8時14分	21分	8時07分	23分	8時22分	27分
通園時間	6分	2分	5分	2分	9分	5分	8分	4分	9分	4分	9分	5分
あそび時間	1時間40分	58分	2時間2分	66分	2時間54分	70分	2時間16分	50分	2時間2分	72分	2時間17分	84分
うち、外あそび時間	11分	14分	12分	18分	3分	9分	8分	13分	19分	23分	14分	21分
TV・ビデオ視聴時間	12分	14分	58分	39分	1時間14分	64分	1時間42分	42分	1時間51分	68分	1時間20分	47分
遊ぶ人数(人)	1.8	1.0	2.2	0.7	2.0	0.7	2.1	0.7	2.3	1.0	2.2	0.8
夕食時刻	18時40分	33分	18時28分	33分	18時39分	42分	18時37分	38分	18時23分	42分	18時48分	35分

※ 人数が少ないと、一部の個人データに影響されやすくなります。

# 京都府綴喜郡 保育所(園)

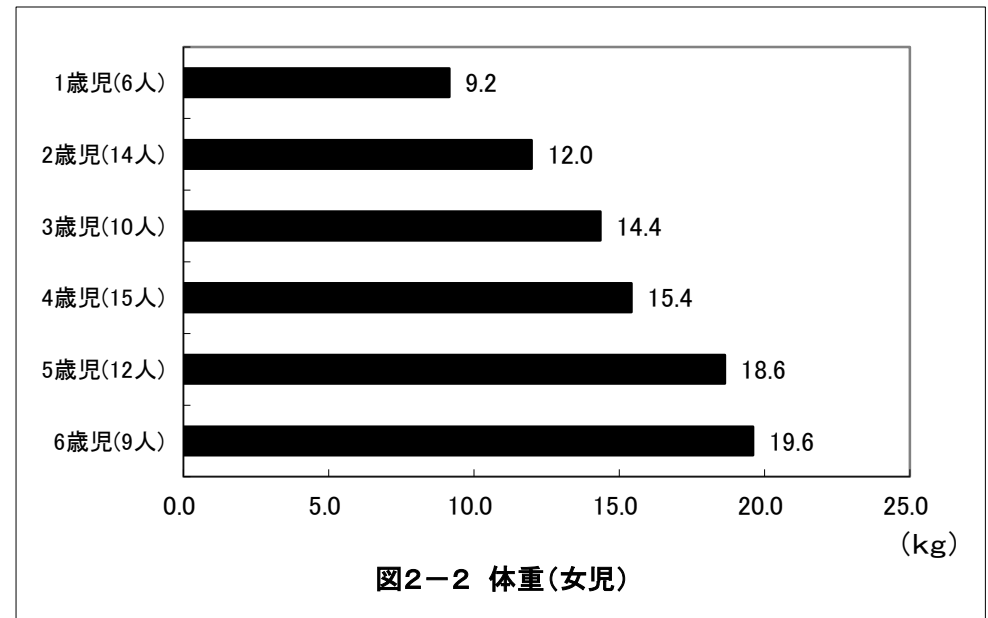
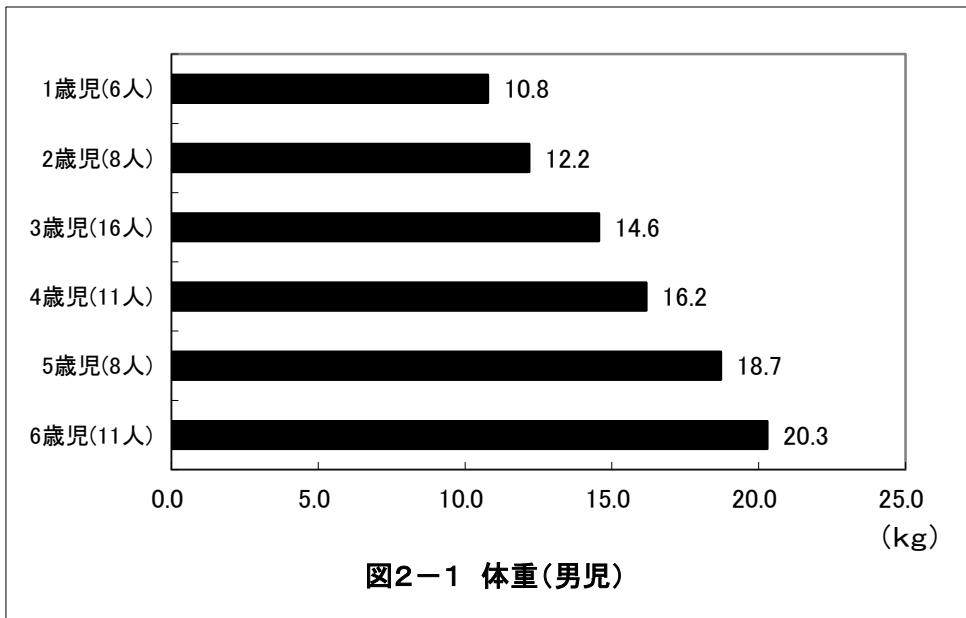
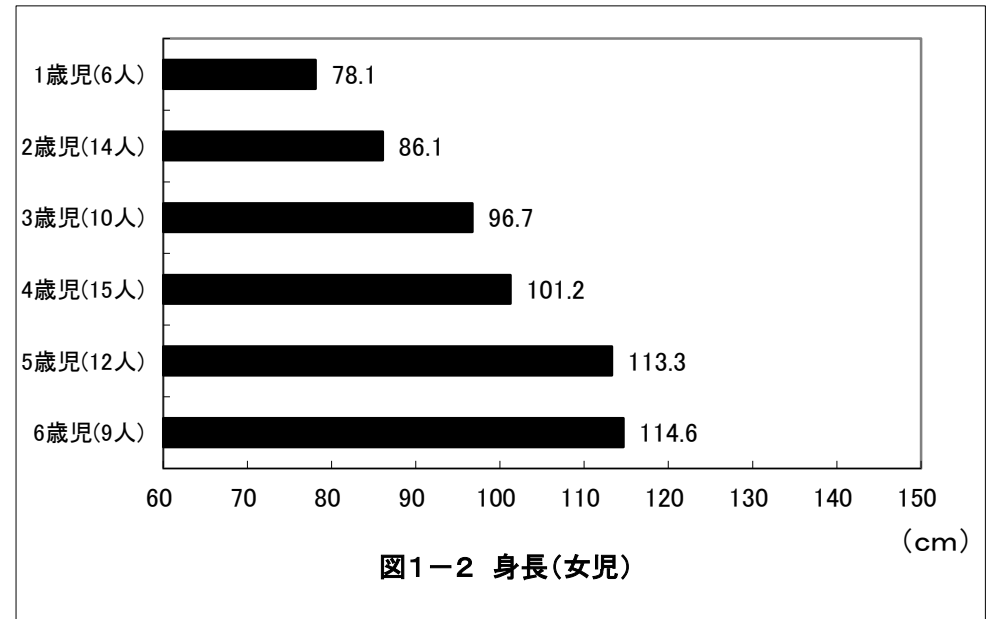
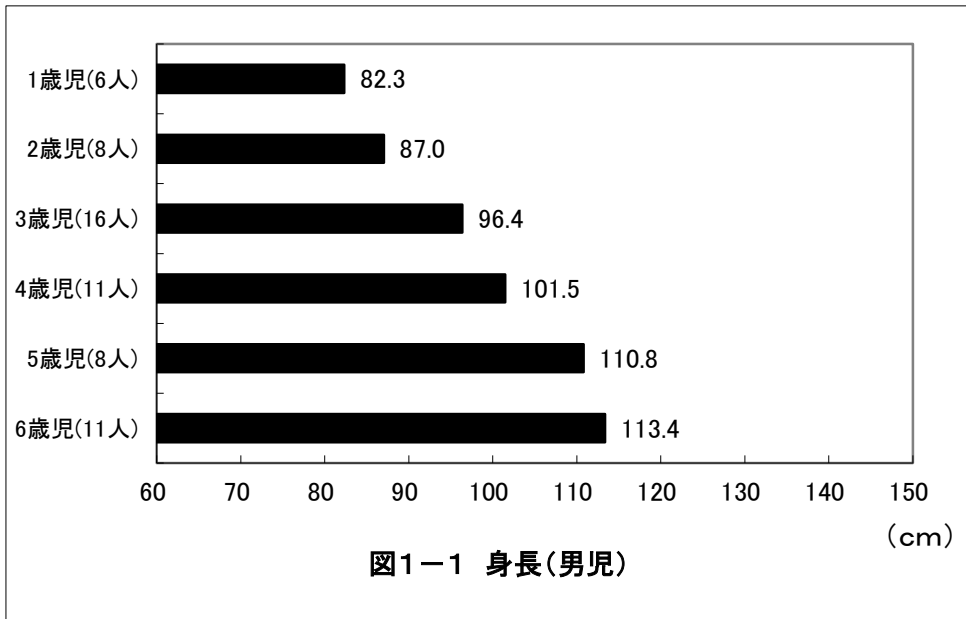

## 京都府綴喜郡 保育所(園)

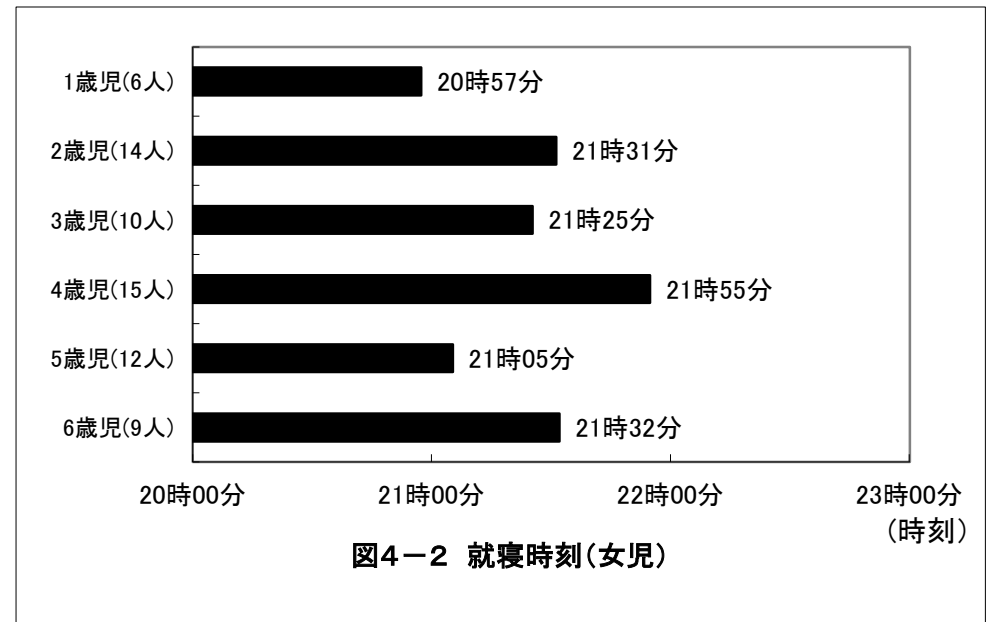
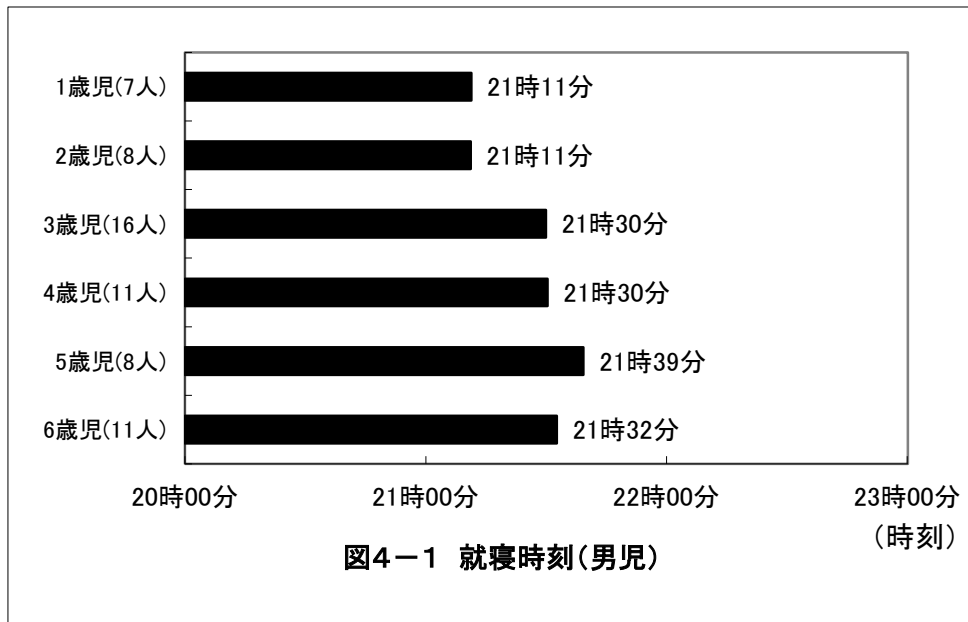
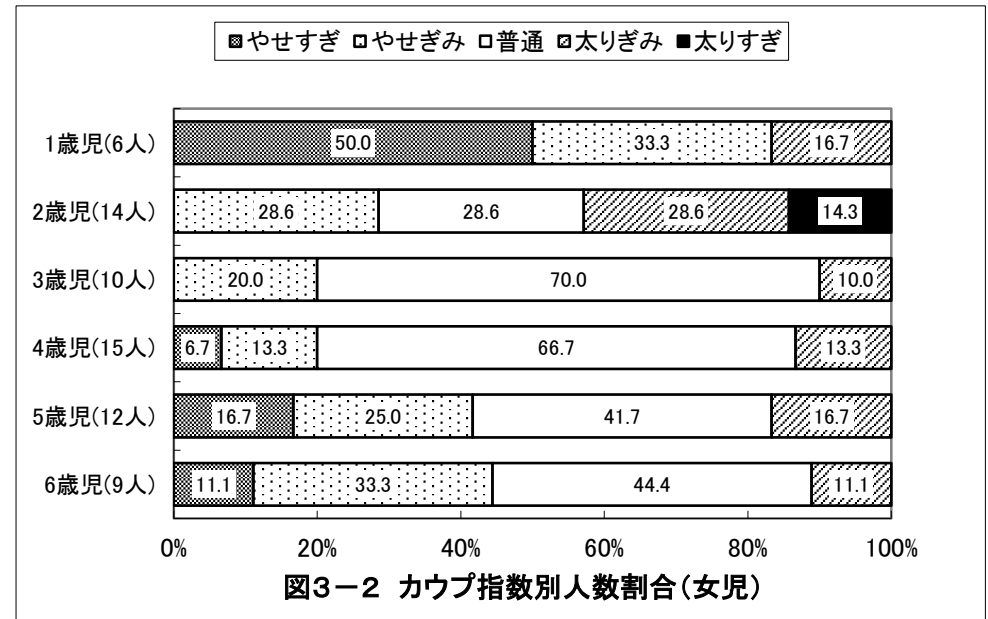
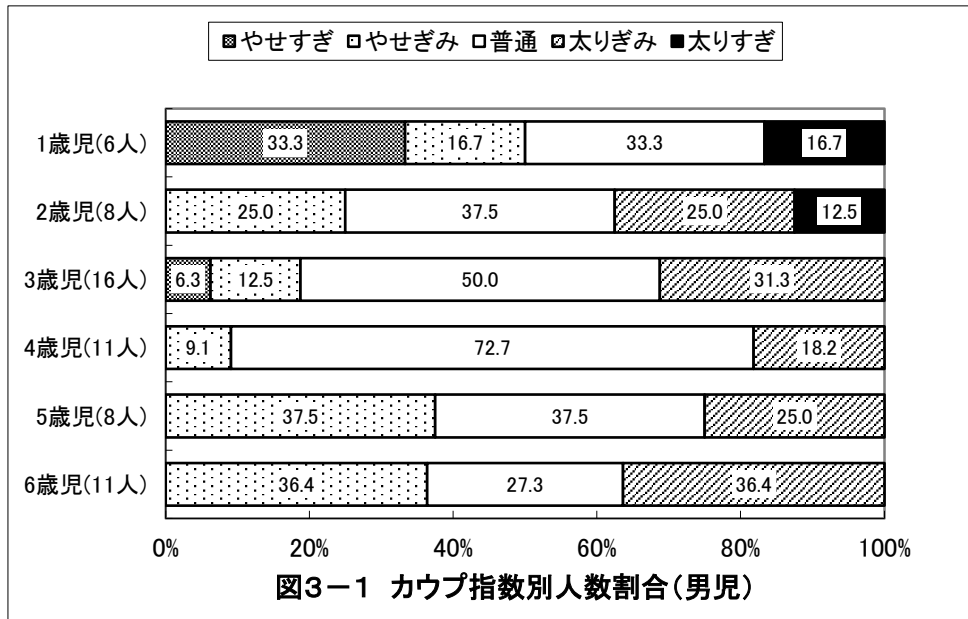

## 京都府綴喜郡 保育所(園)

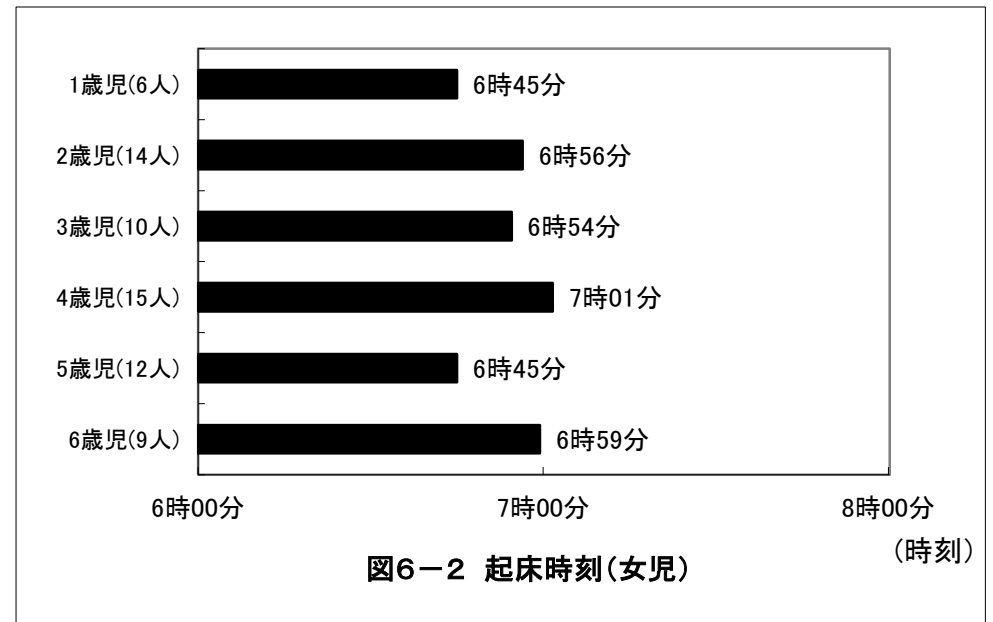
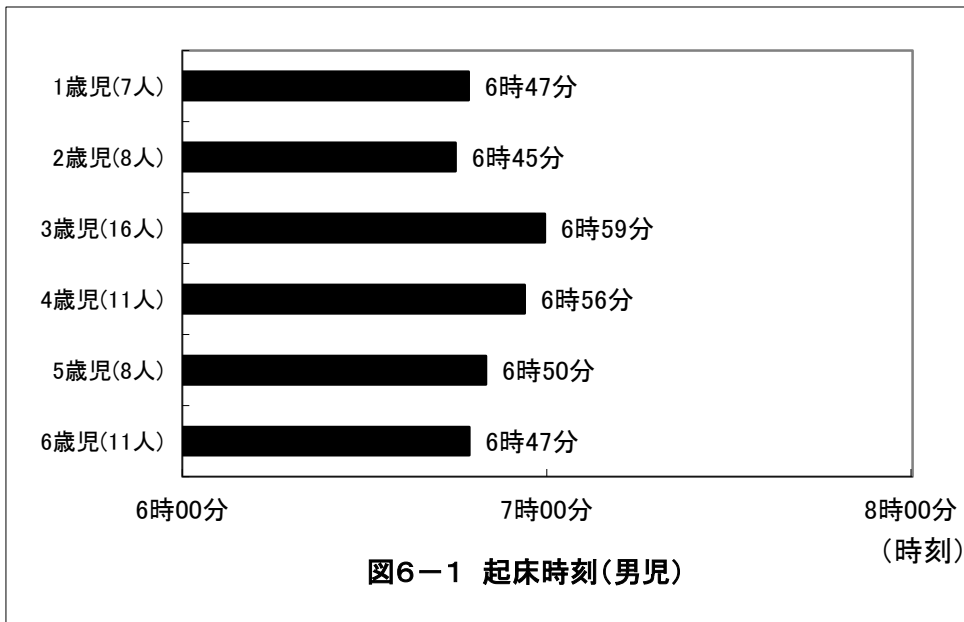
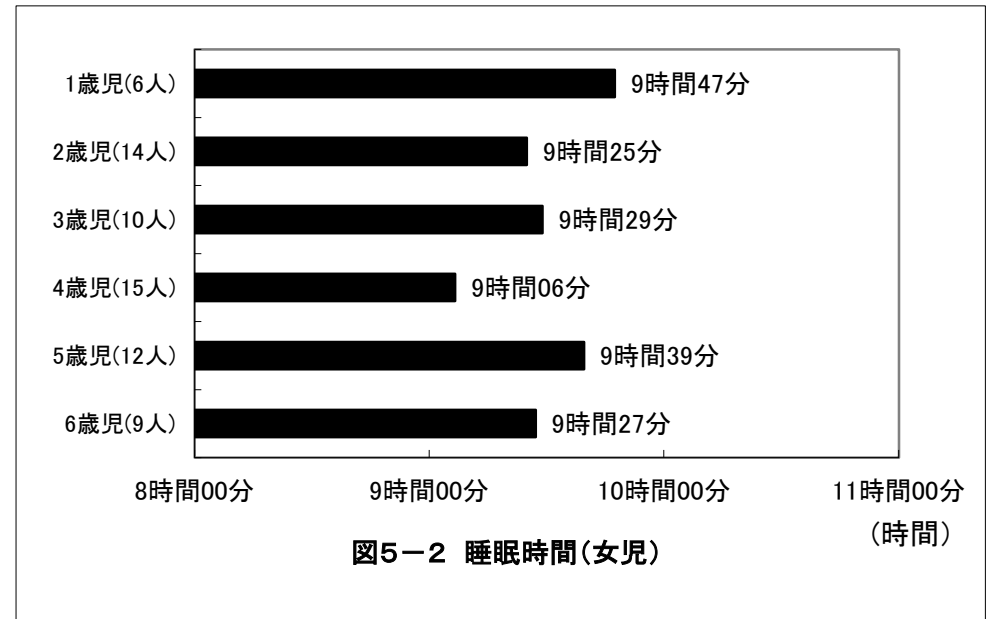
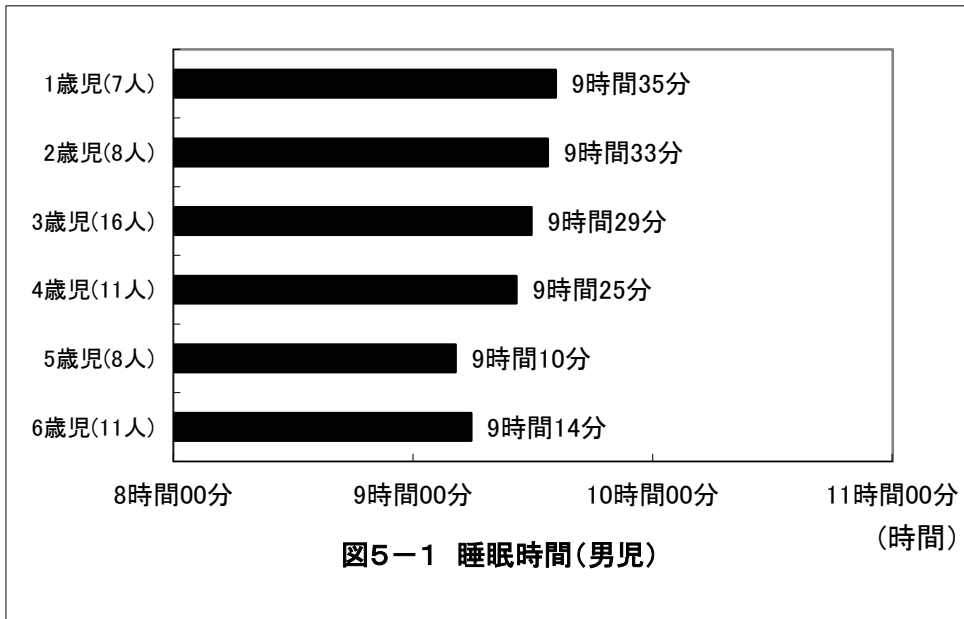

## 京都府綴喜郡 保育所(園)

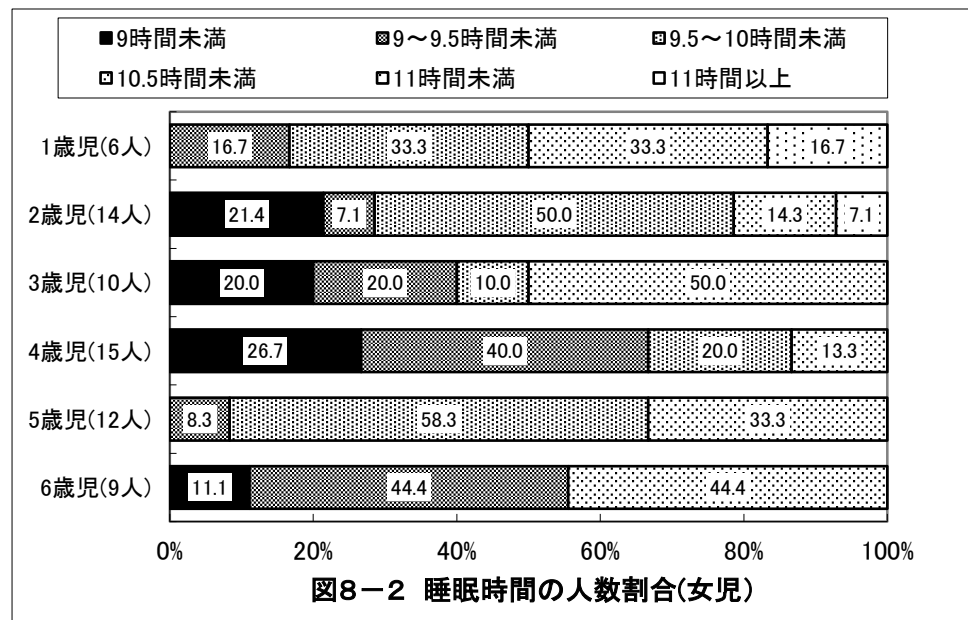
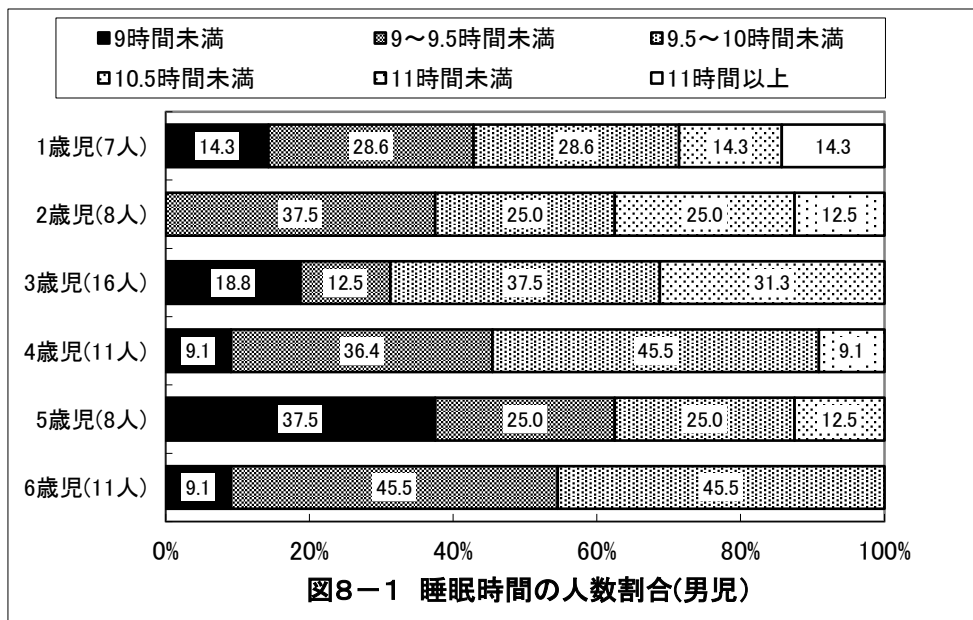
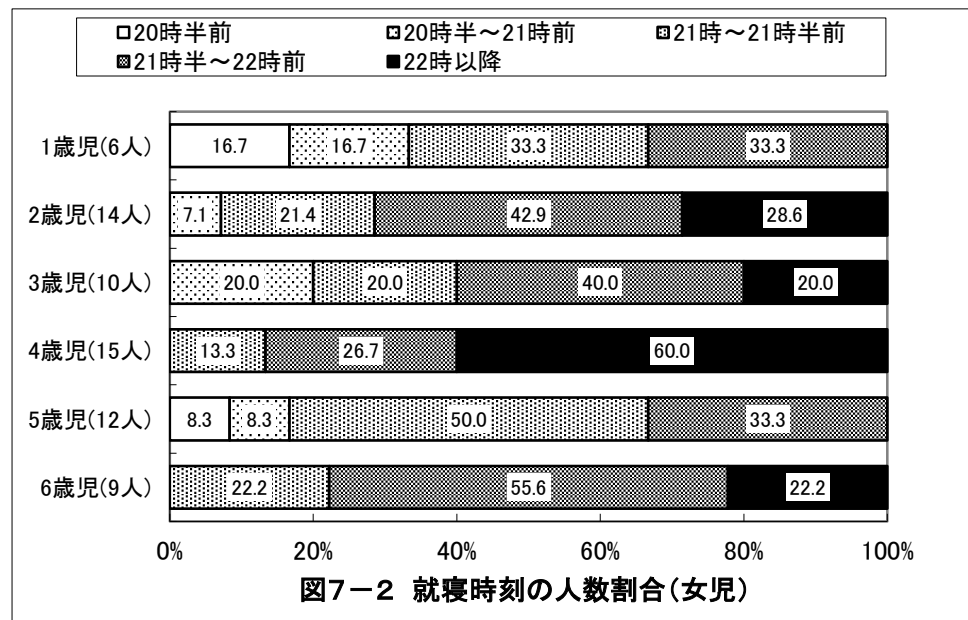
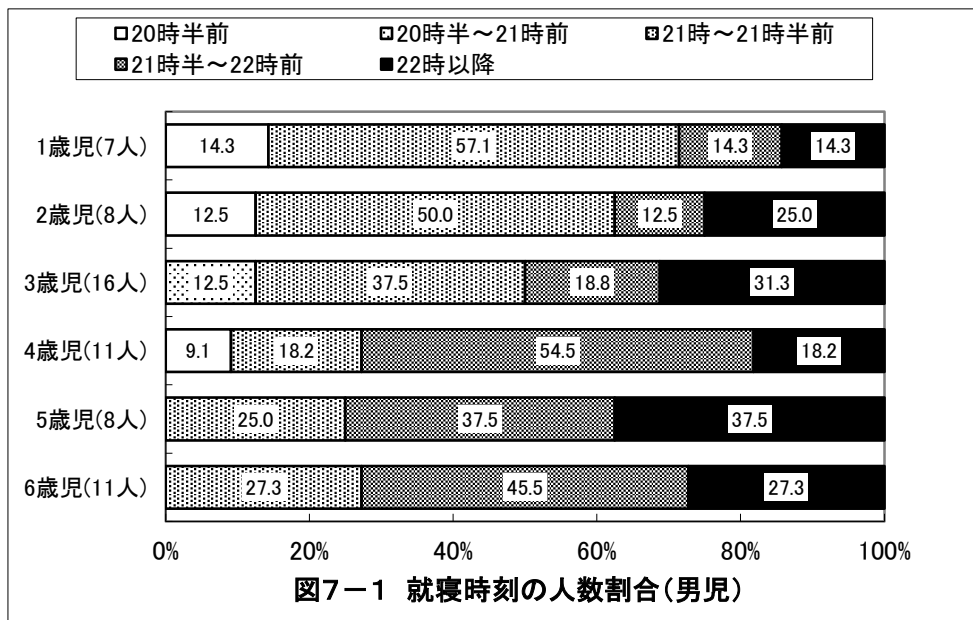

## 京都府綴喜郡 保育所(園)

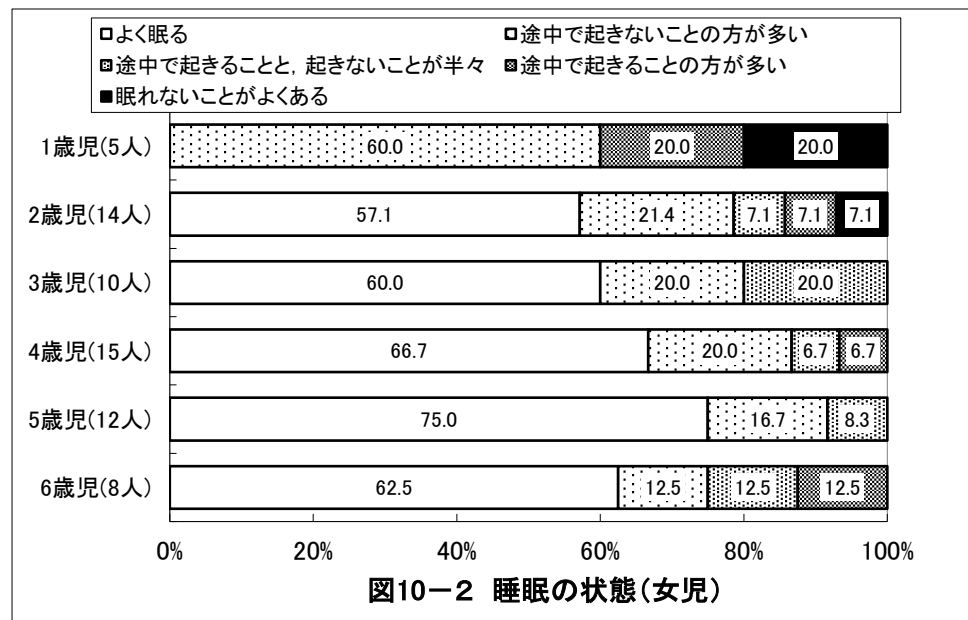
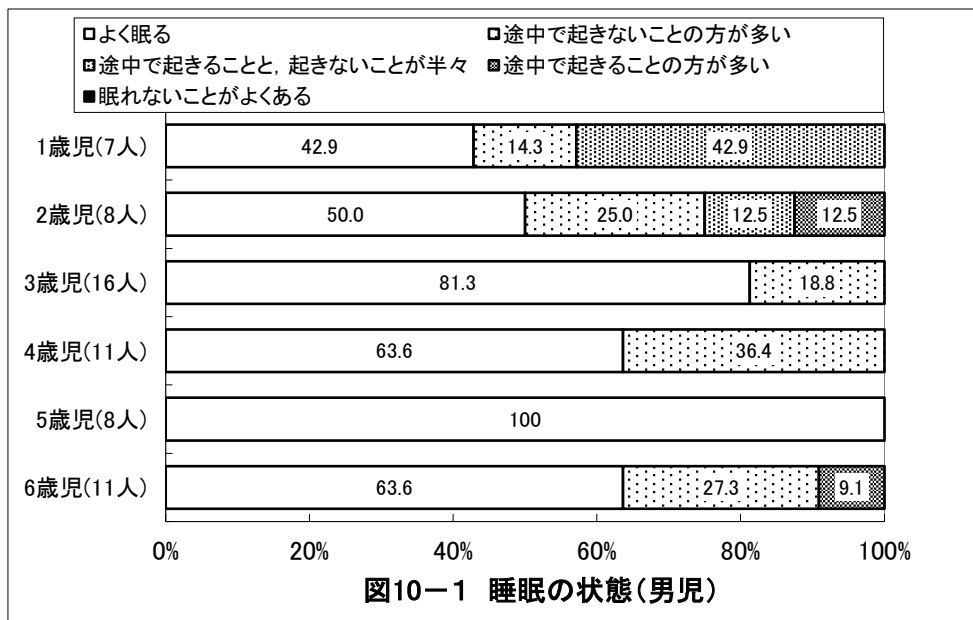
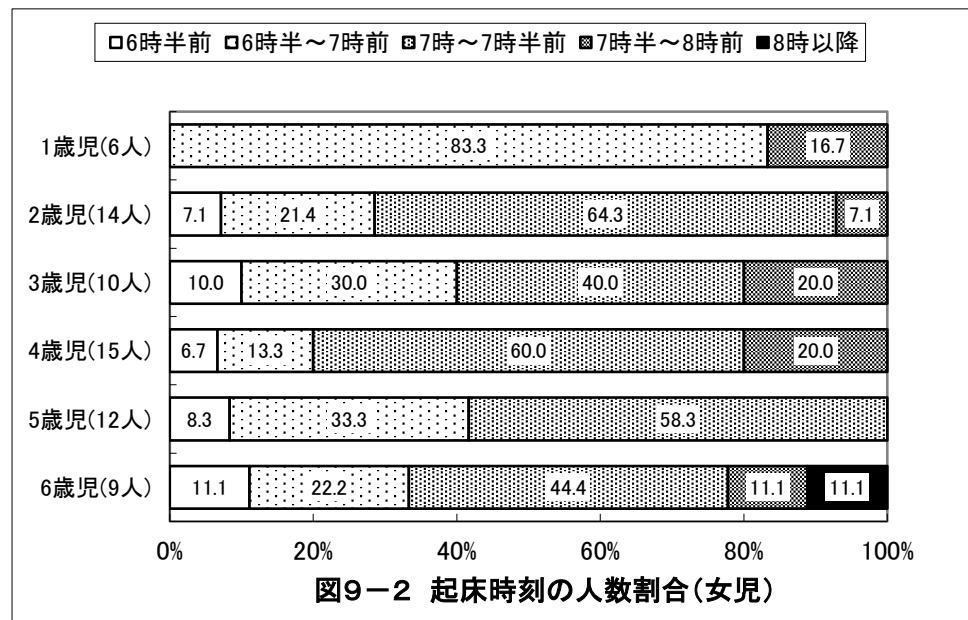
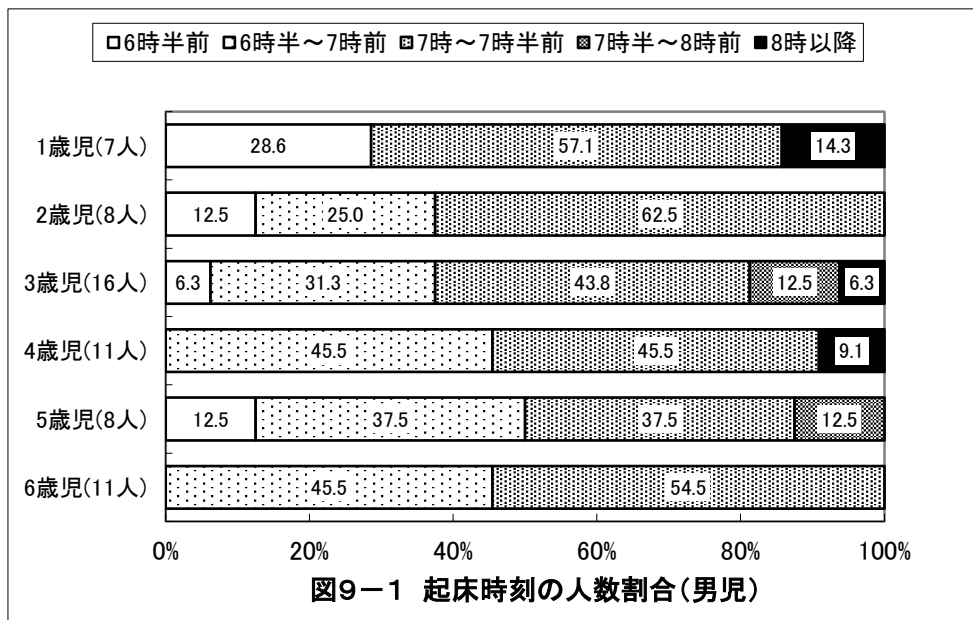

## 京都府綴喜郡 保育所(園)

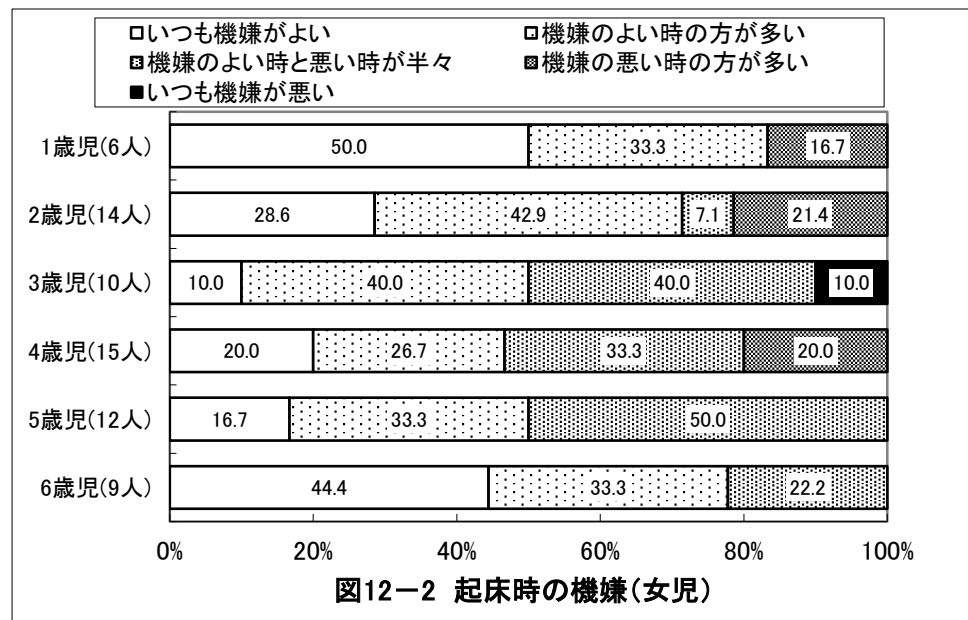
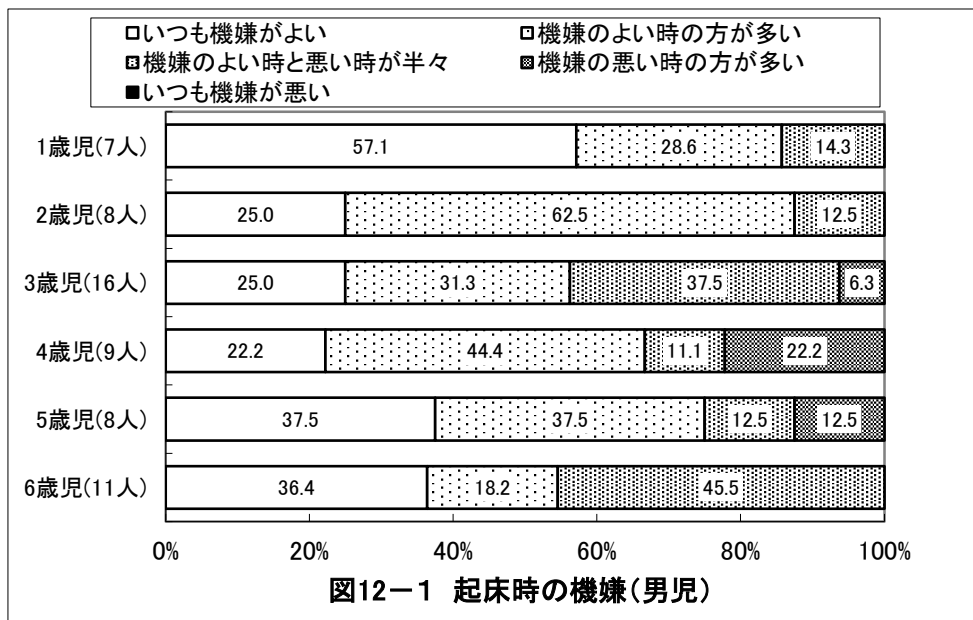
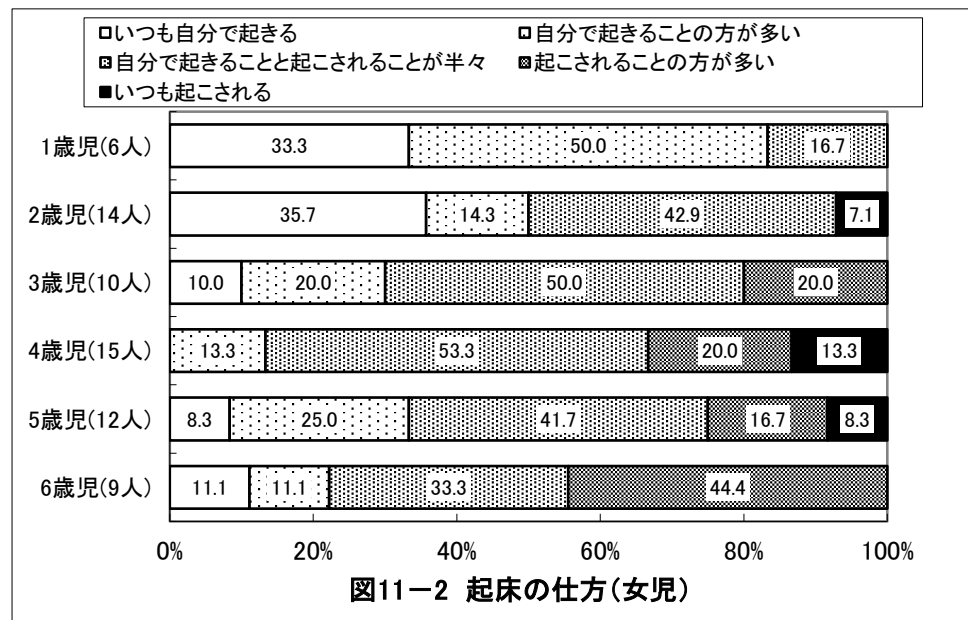
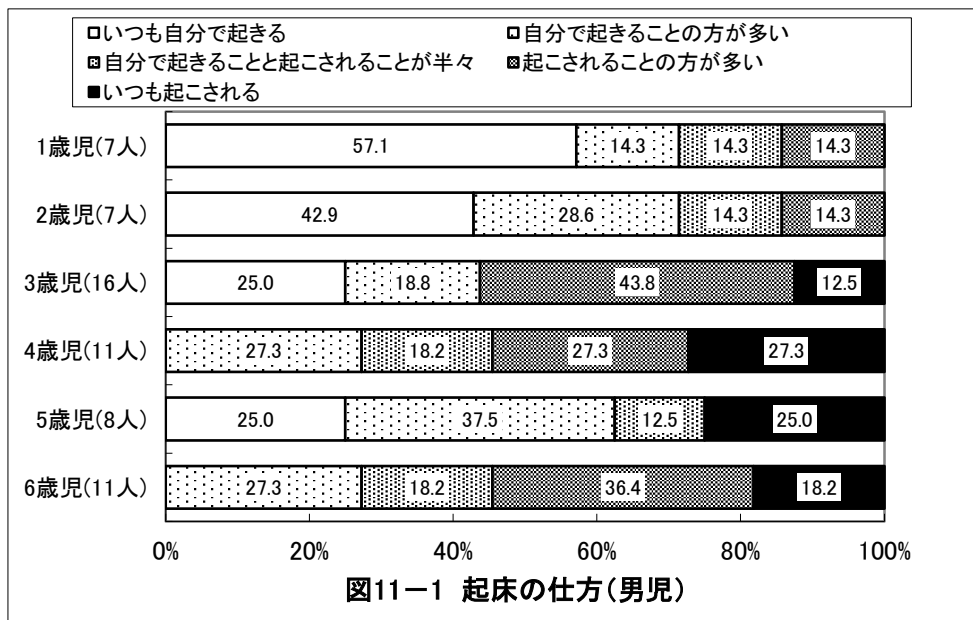



## 京都府綴喜郡 保育所(園)

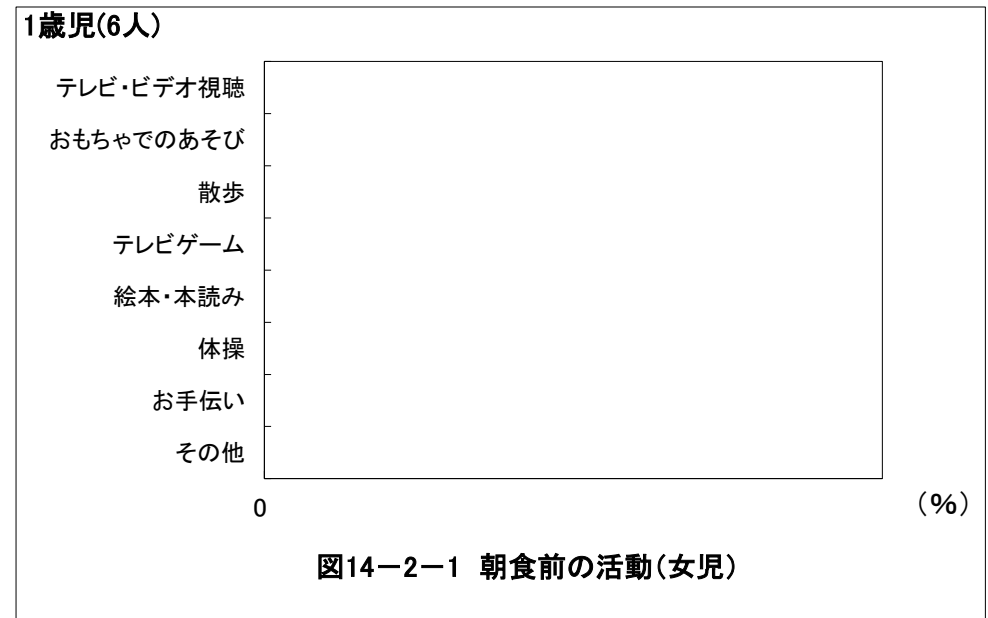
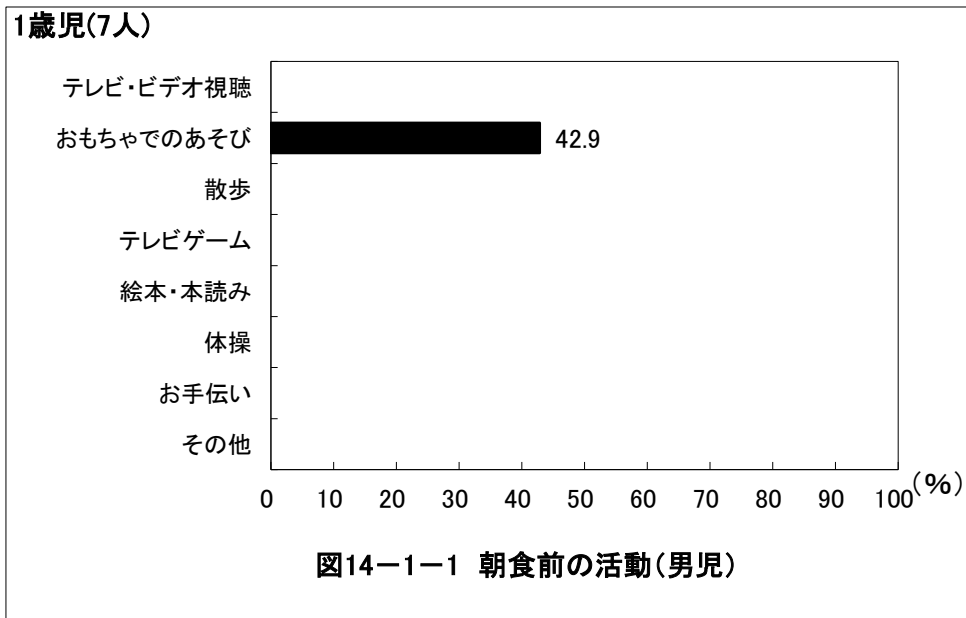
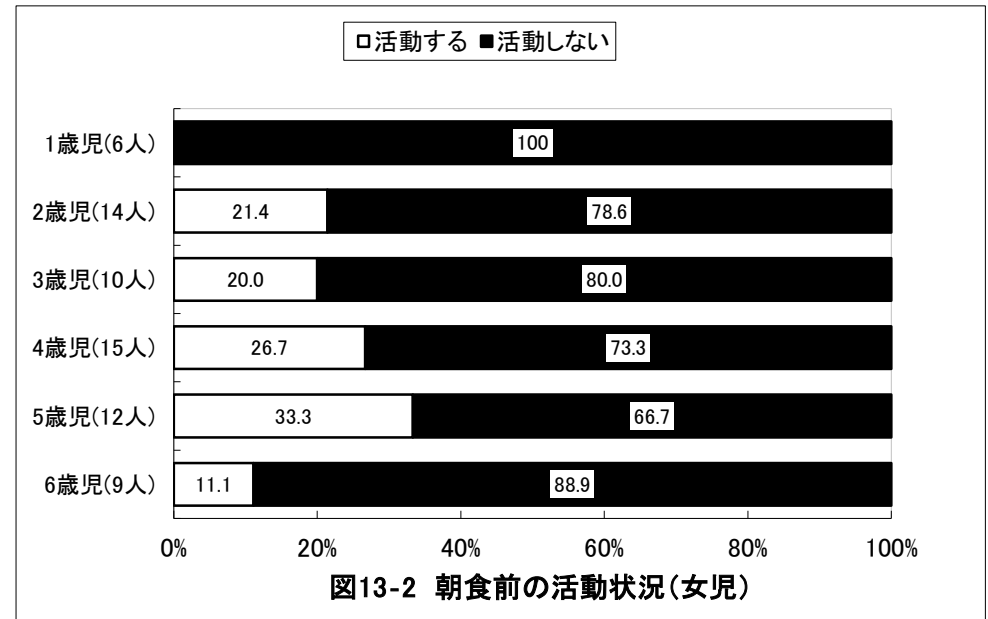
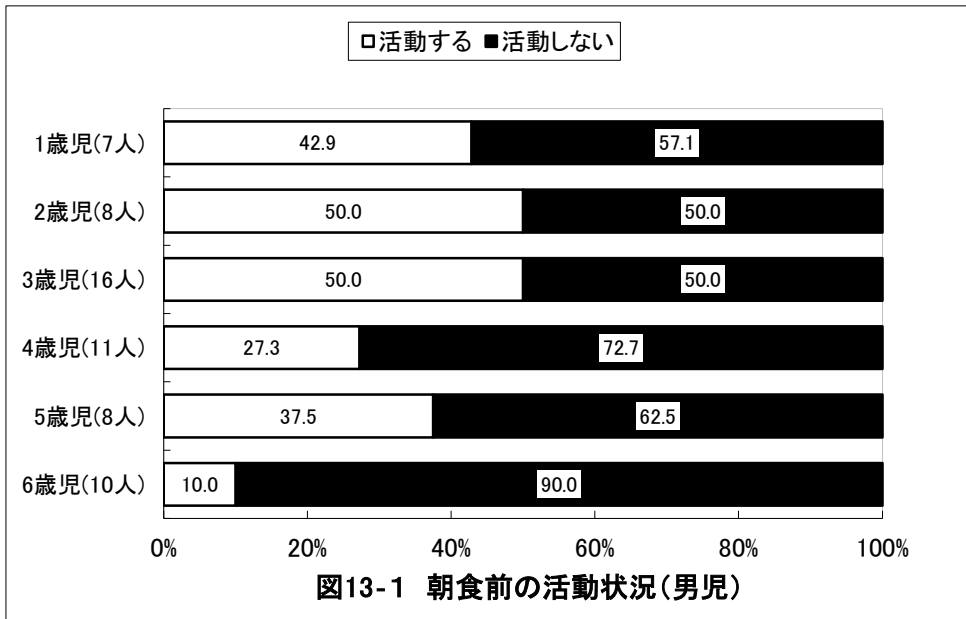

## 京都府綴喜郡 保育所(園)

2歳児(8人)



図14-1-2 朝食前の活動(男児)

2歳児(14人)

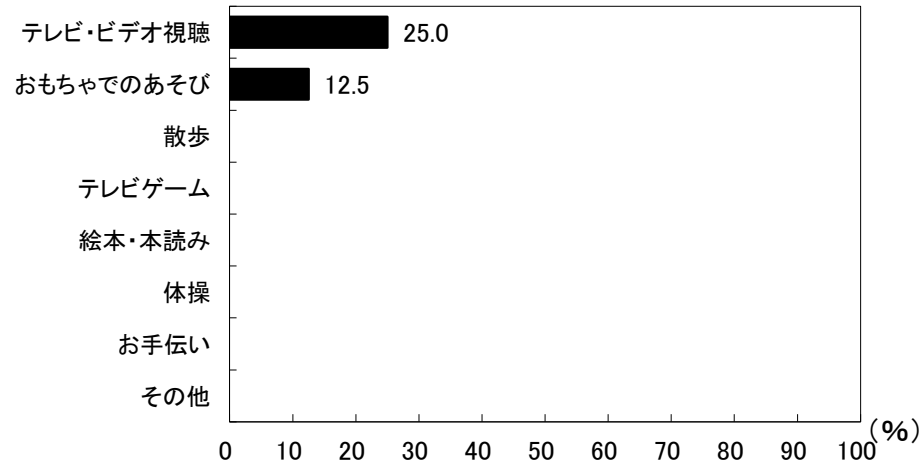

図14-2-2 朝食前の活動(女児)

3歳児(16人)

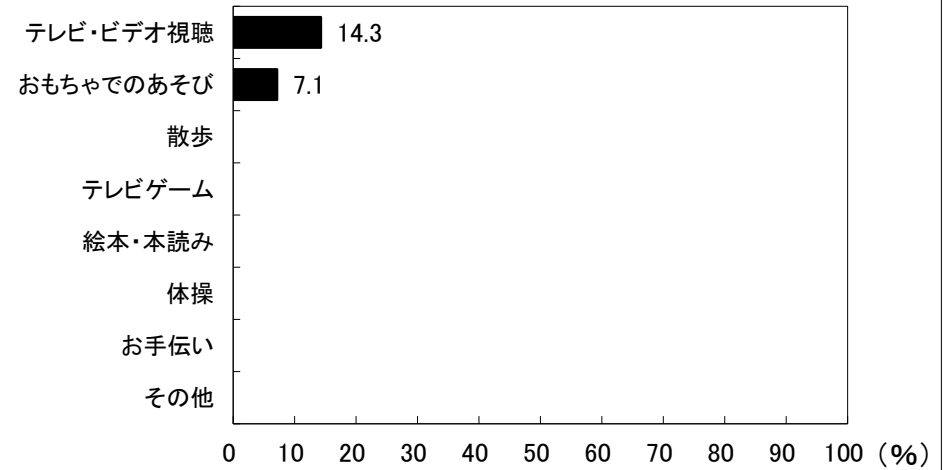

図14-1-3 朝食前の活動(男児)

3歳児(10人)

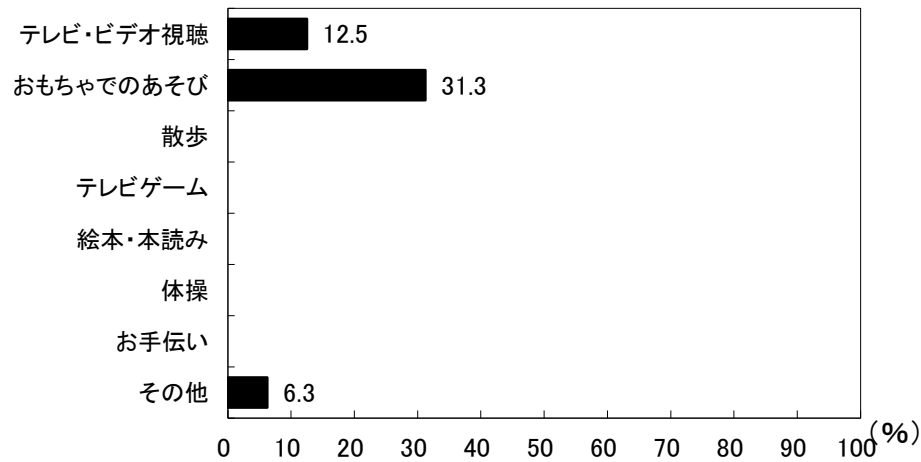

図14-2-3 朝食前の活動(女児)

## 京都府綴喜郡 保育所(園)

4歳児(11人)

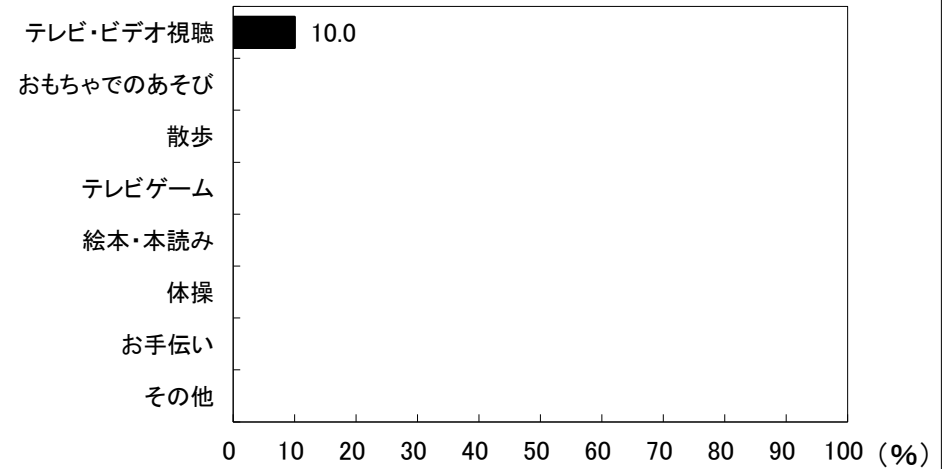

図14-1-4 朝食前の活動(男児)

4歳児(15人)

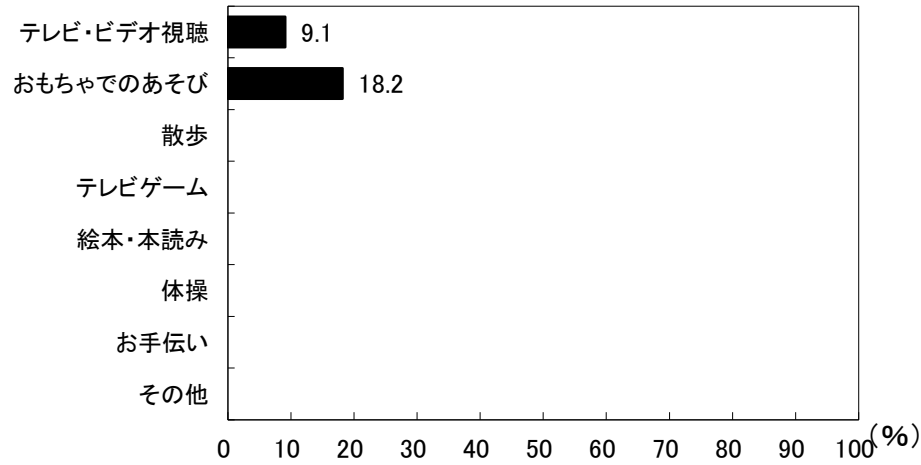

図14-2-4 朝食前の活動(女児)

5歳児(8人)

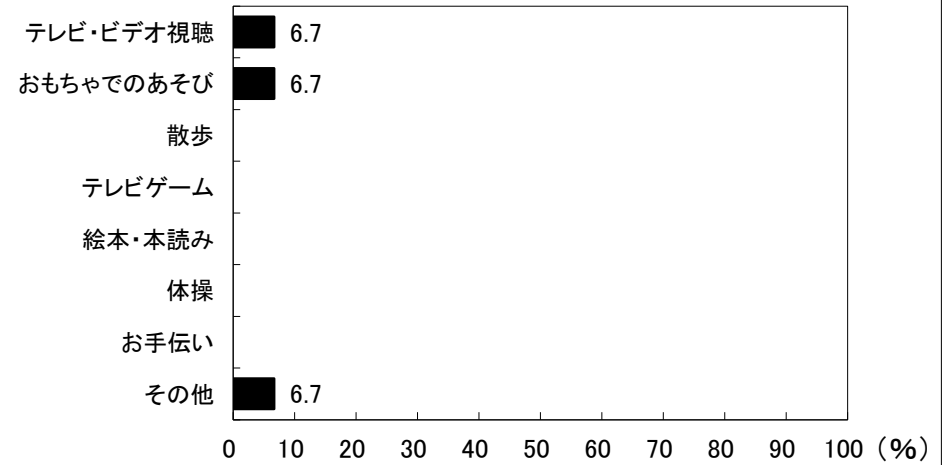

図14-1-5 朝食前の活動(男児)

5歳児(12人)

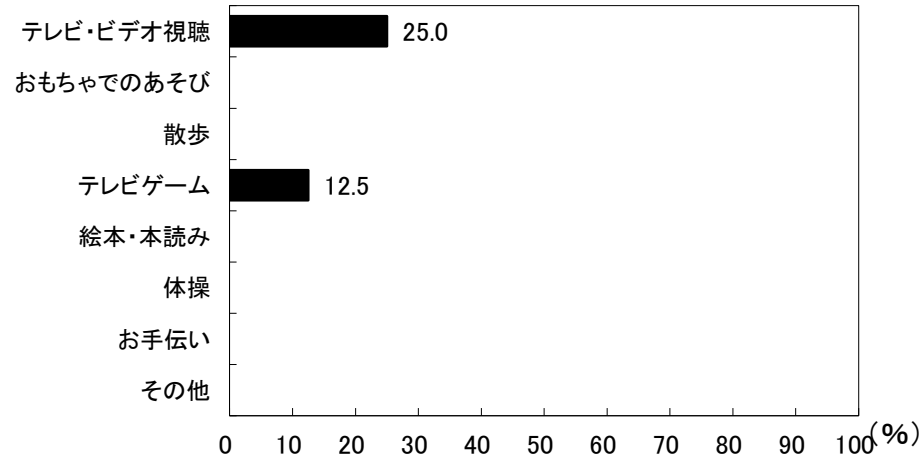

図14-2-5 朝食前の活動(女児)

# 京都府綴喜郡 保育所(園)



## 京都府綴喜郡 保育所(園)

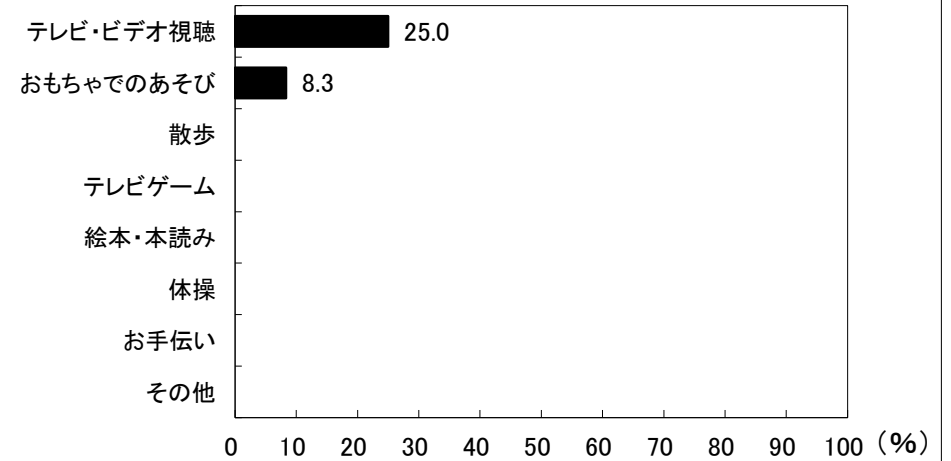
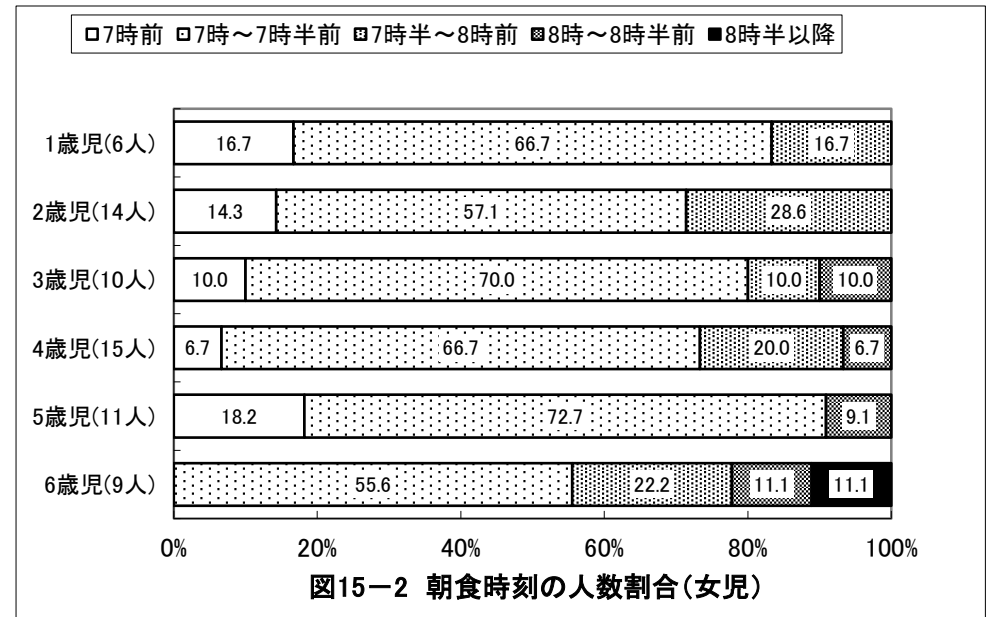
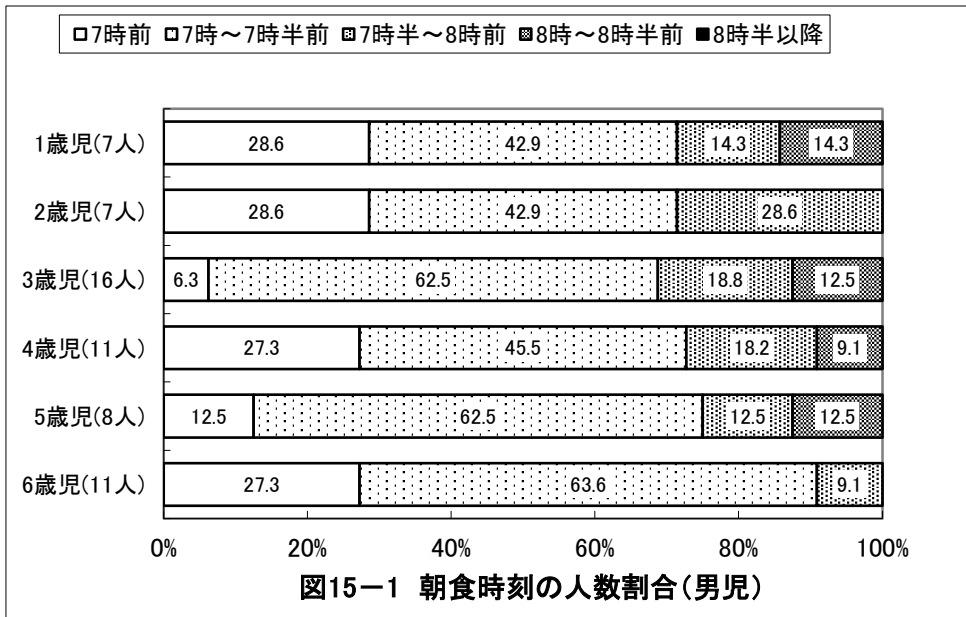
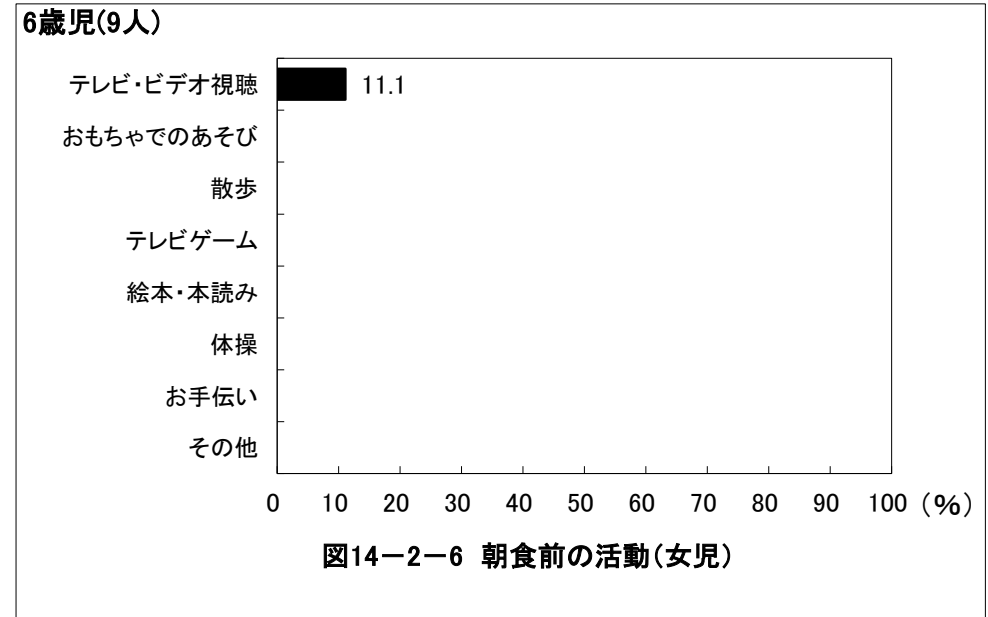
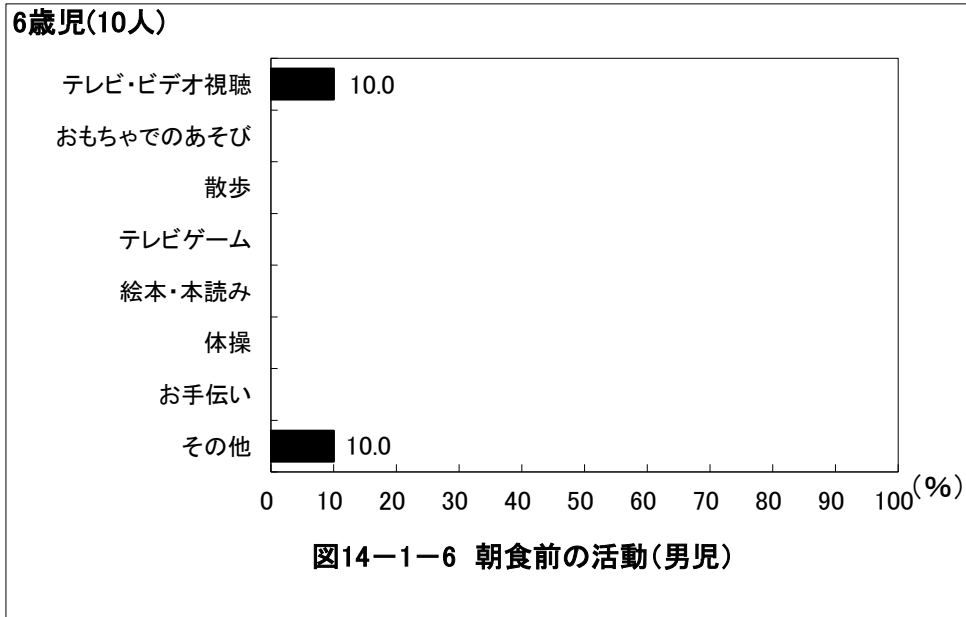
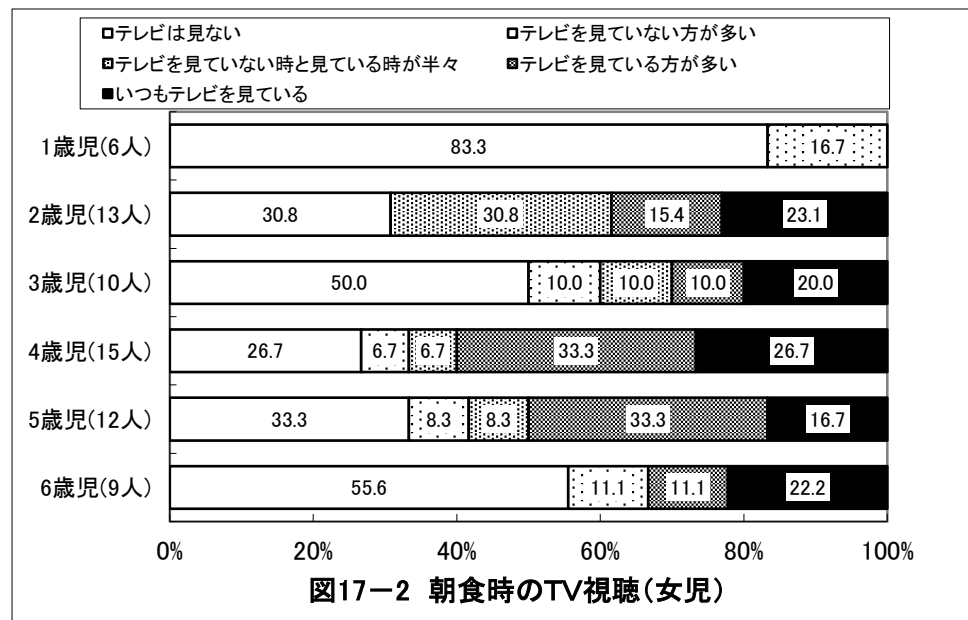
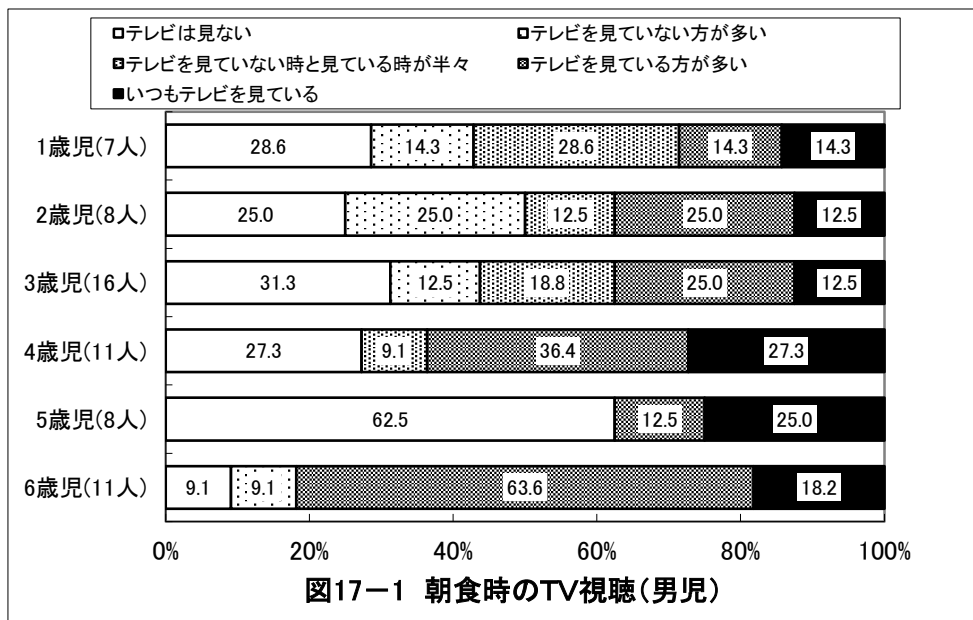
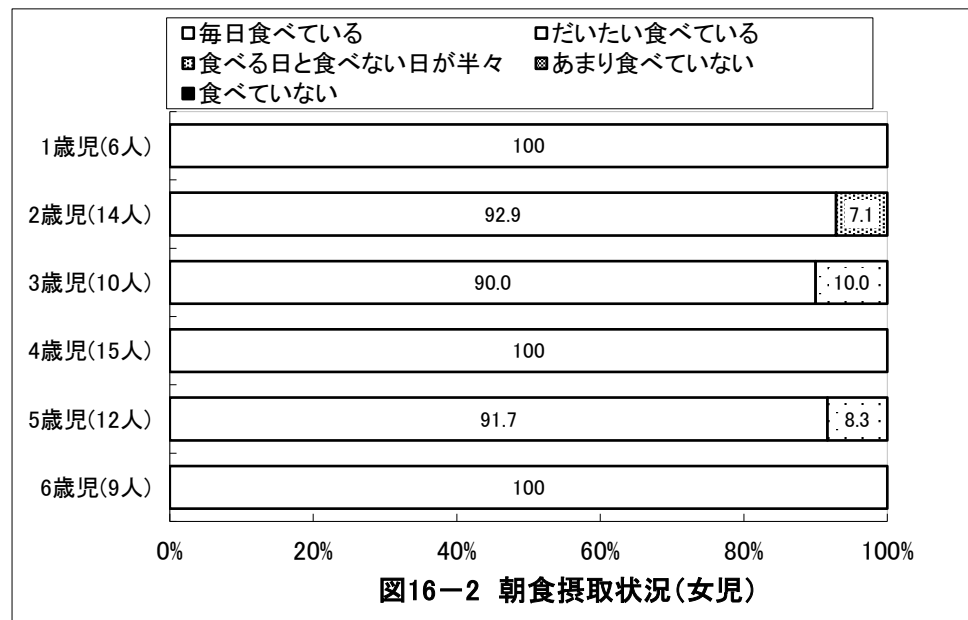
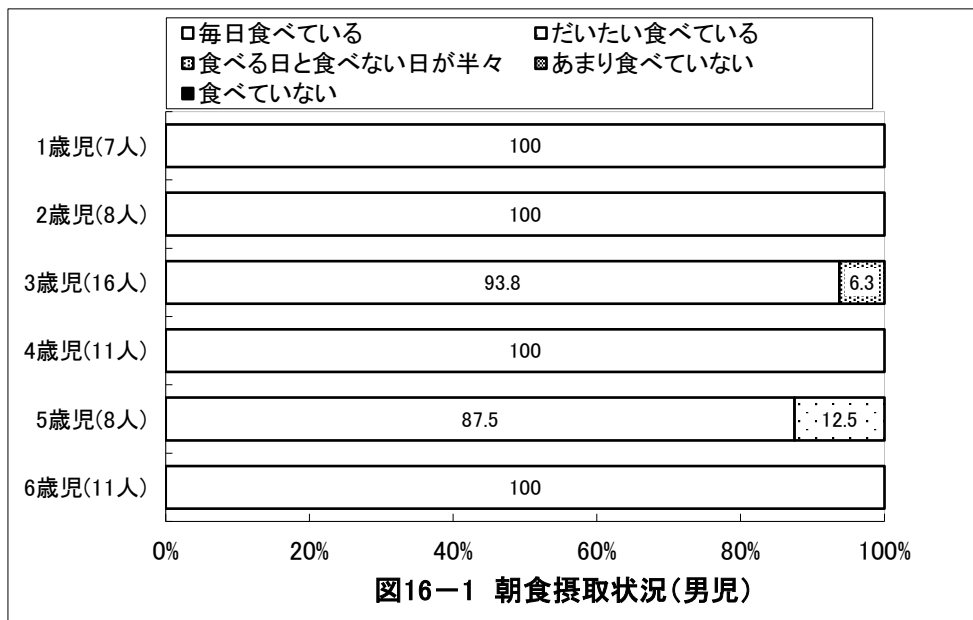

## 京都府綴喜郡 保育所(園)

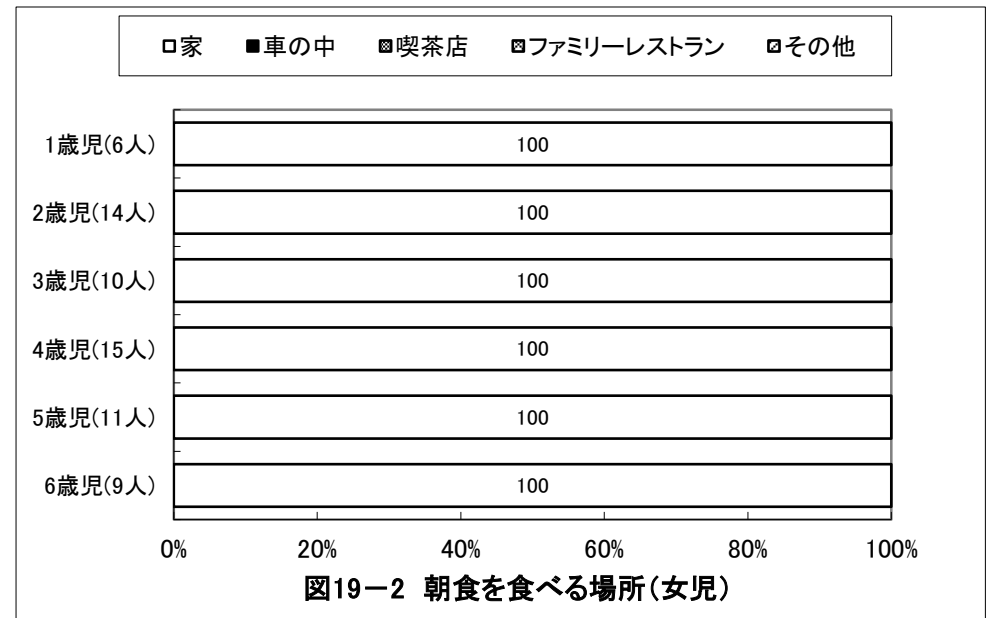
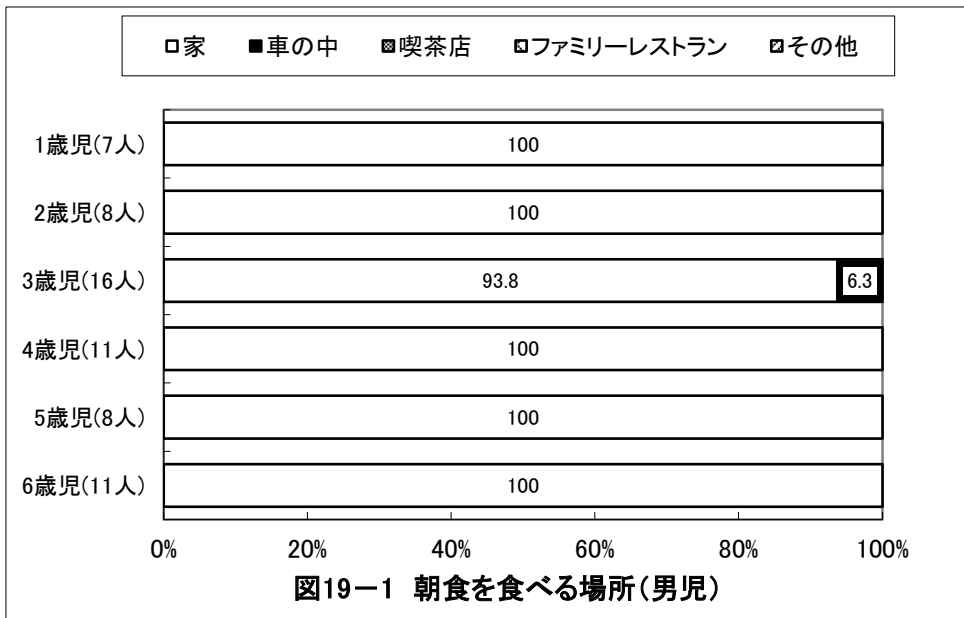
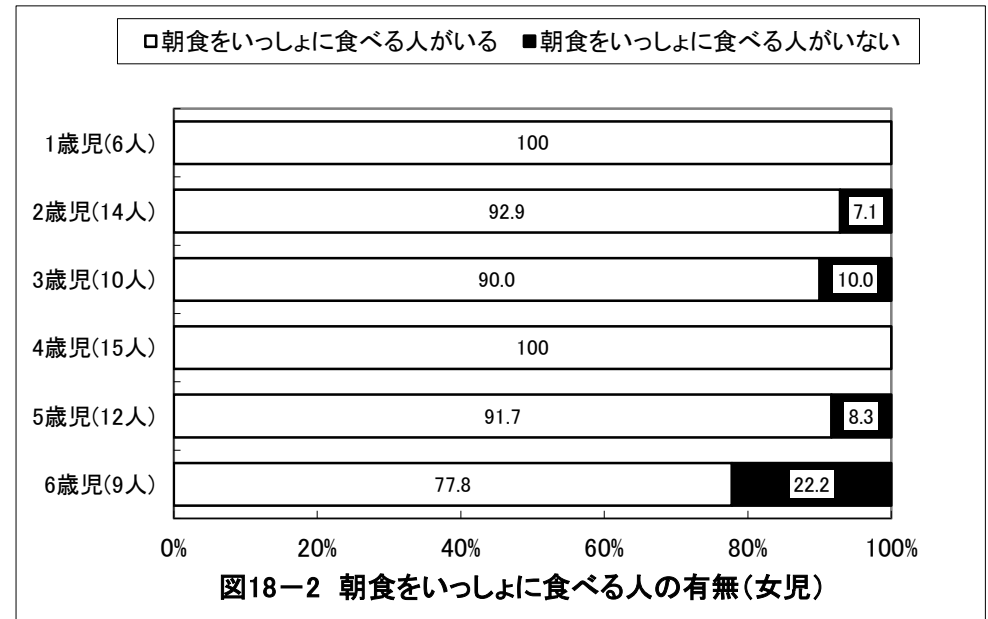
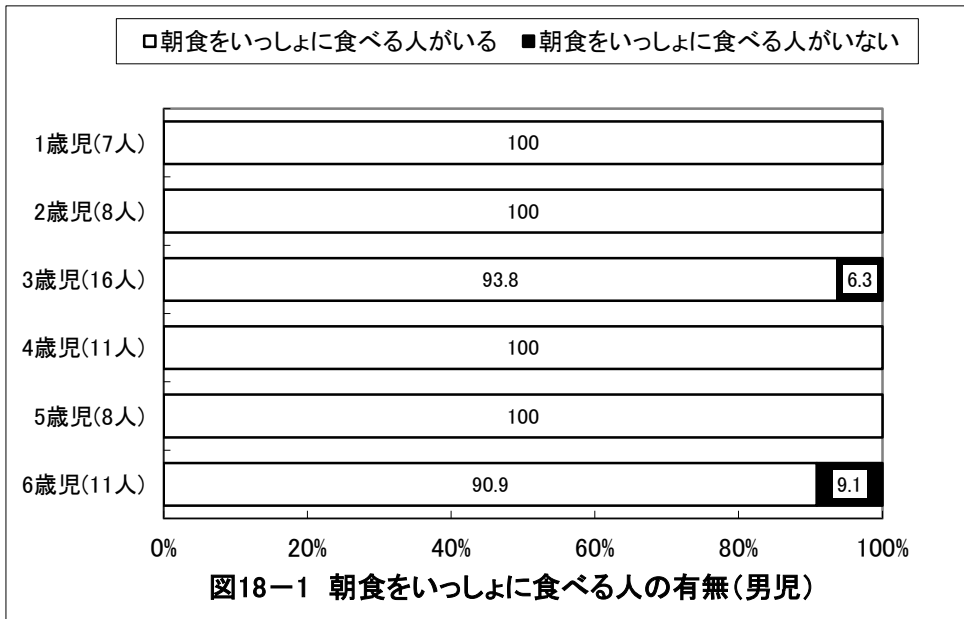

## 京都府綴喜郡 保育所(園)

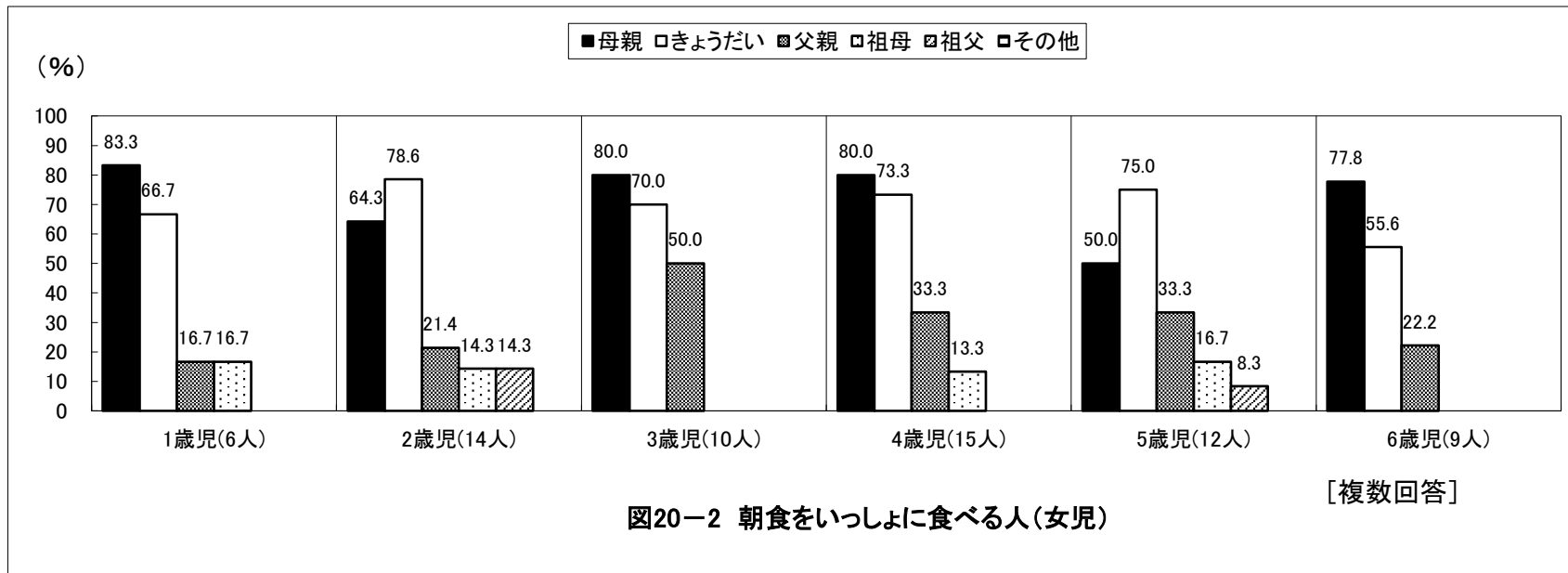
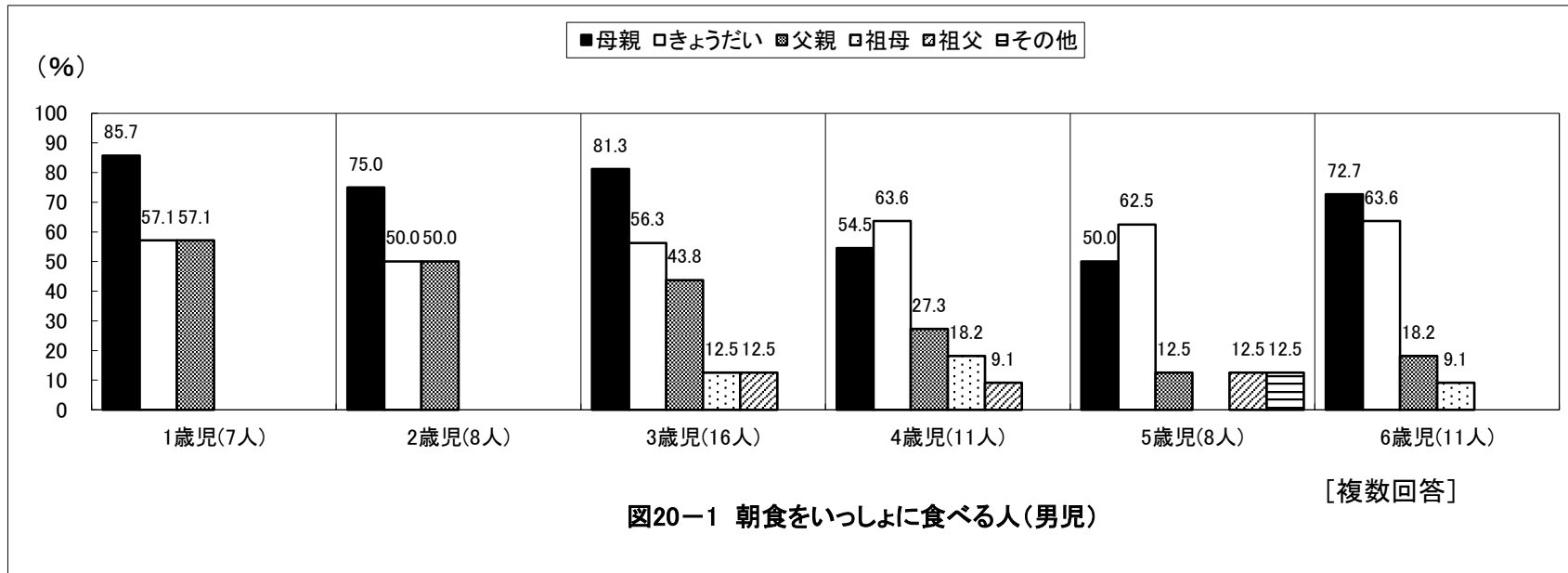

## 京都府綴喜郡 保育所(園)

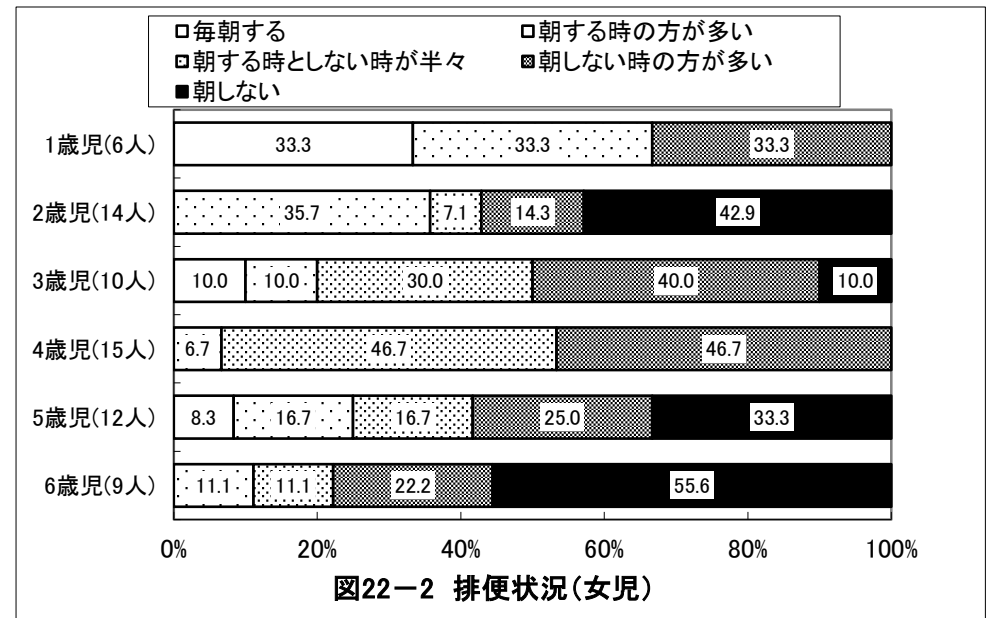
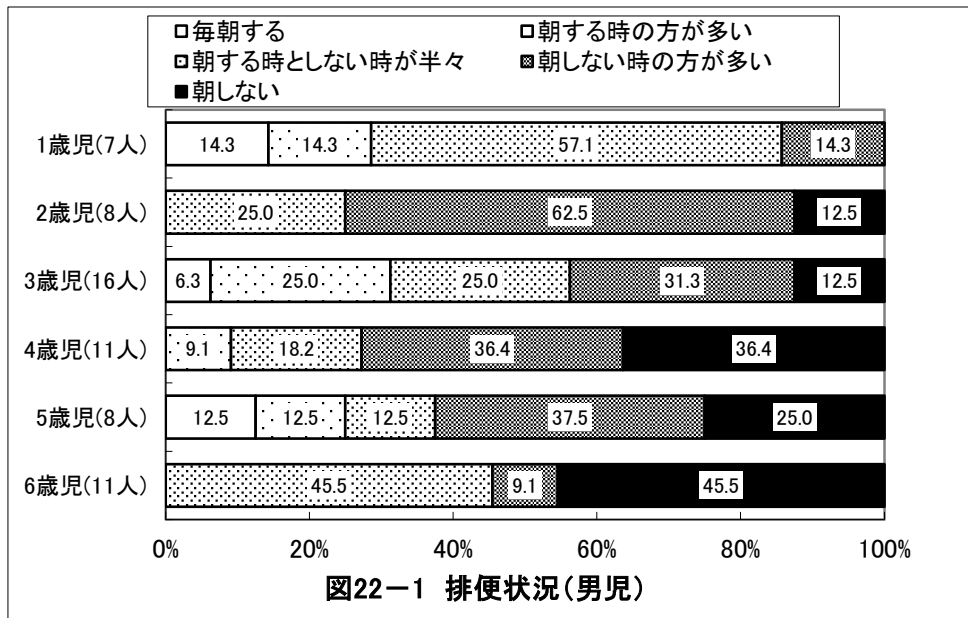
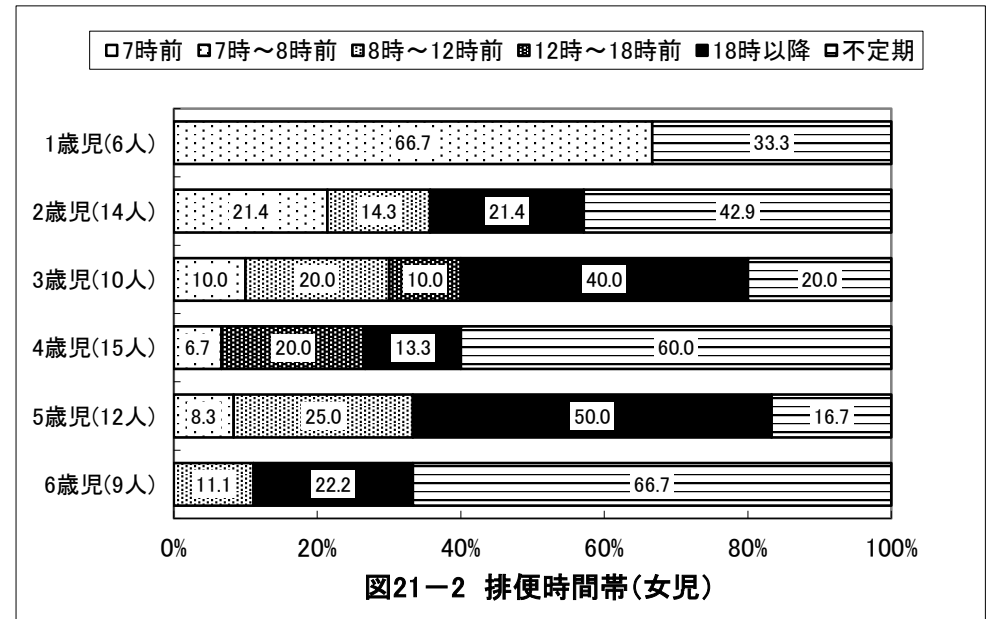
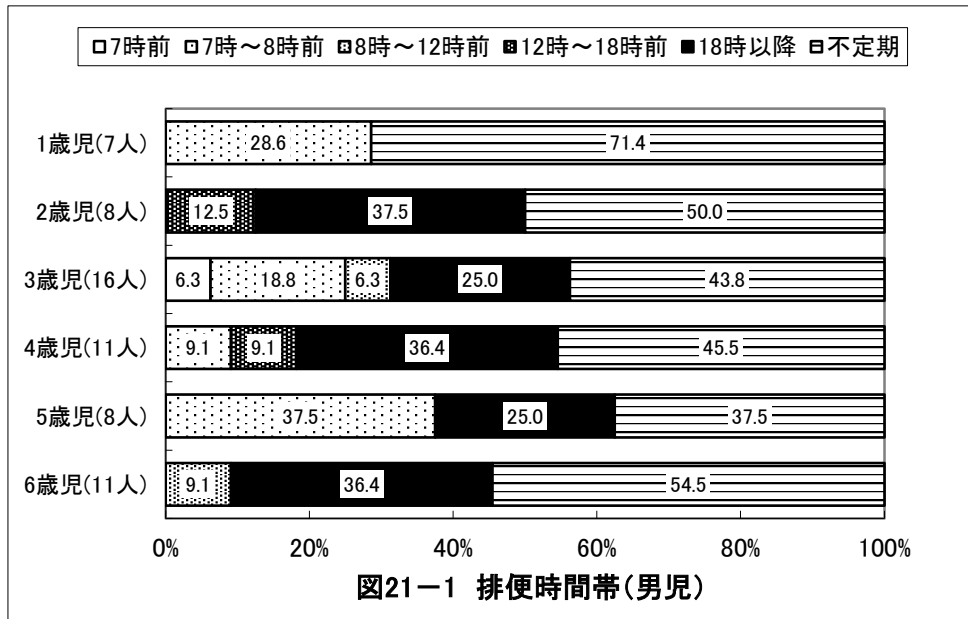



## 京都府綴喜郡 保育所(園)

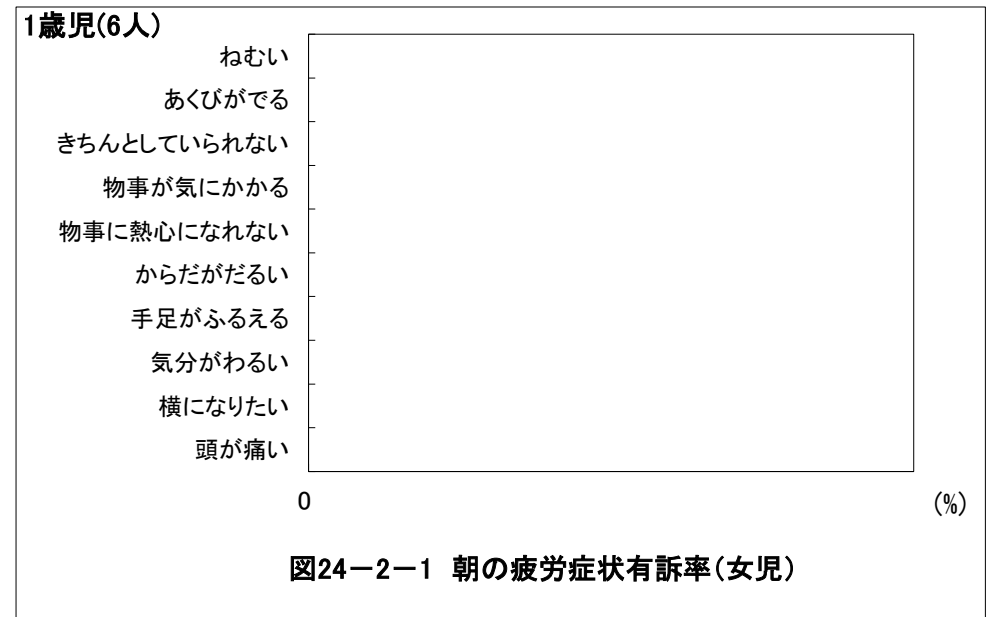
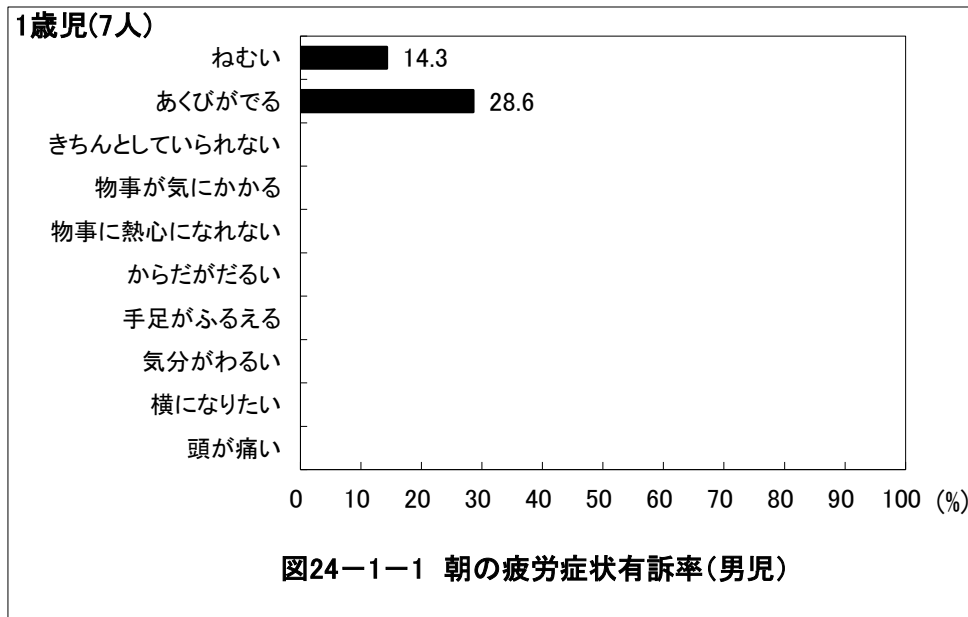
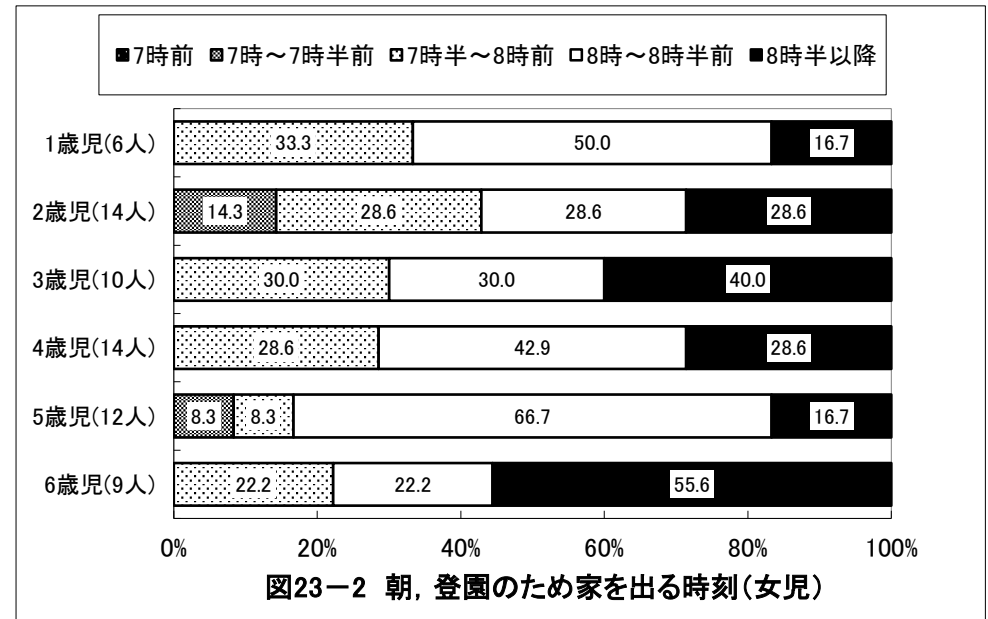
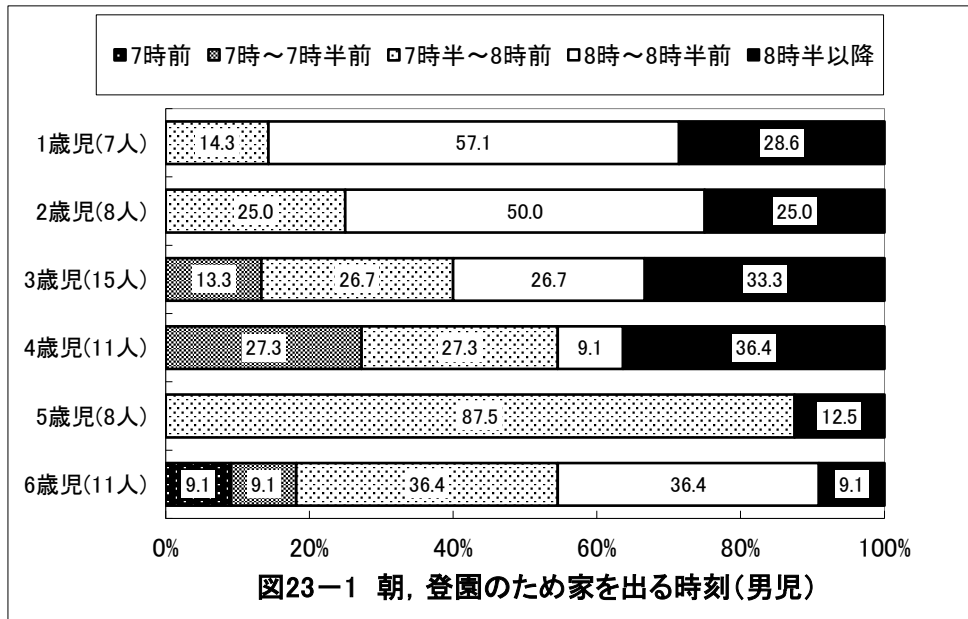

## 京都府綴喜郡 保育所(園)

2歳児(8人)



図24-1-2 朝の疲労症状有訴率(男児)

2歳児(14人)

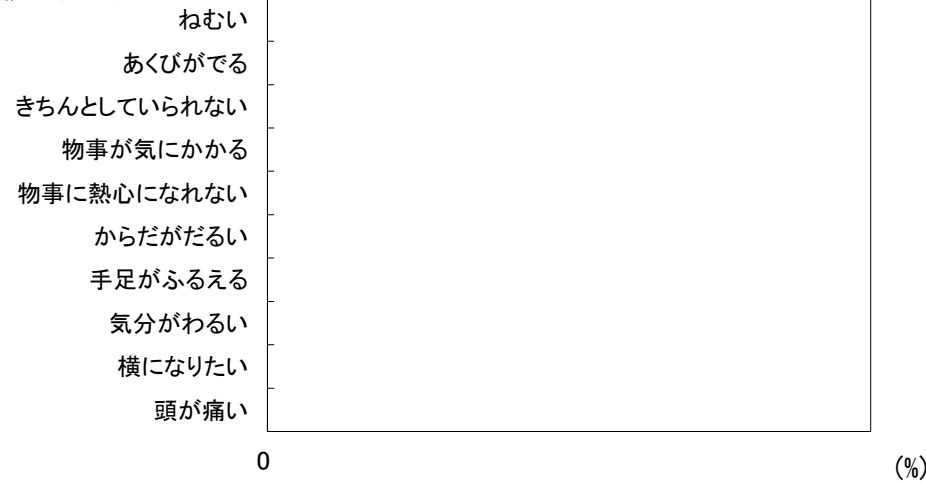

図24-2-2 朝の疲労症状有訴率(女児)

3歳児(16人)

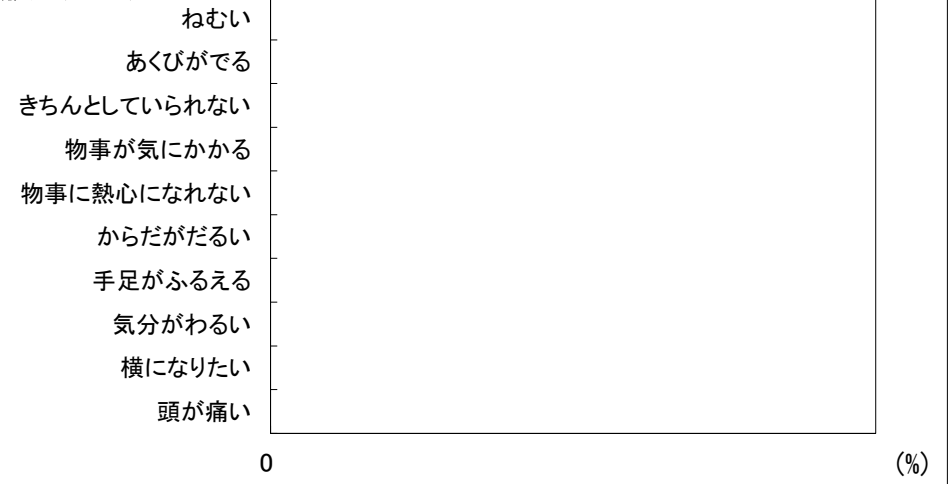

図24-1-3 朝の疲労症状有訴率(男児)

3歳児(10人)

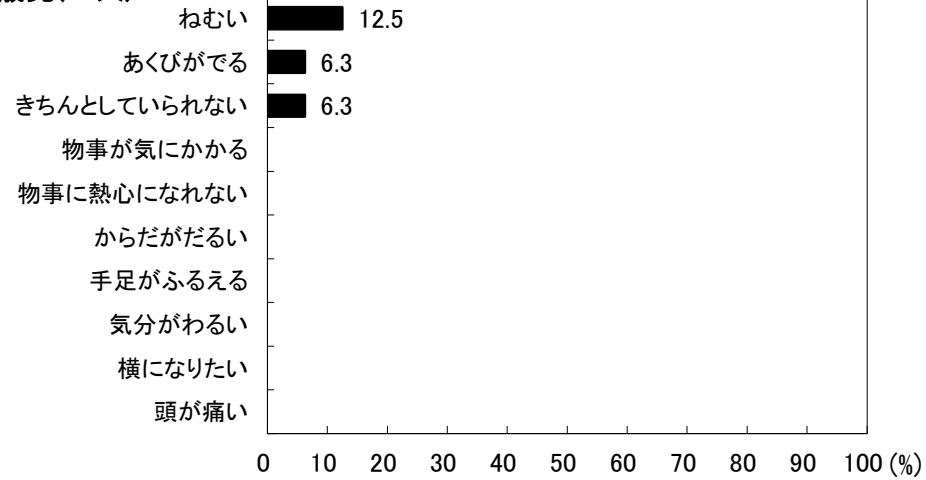

図24-2-3 朝の疲労症状有訴率(女児)

## 京都府綴喜郡 保育所(園)



# 京都府綴喜郡 保育所(園)

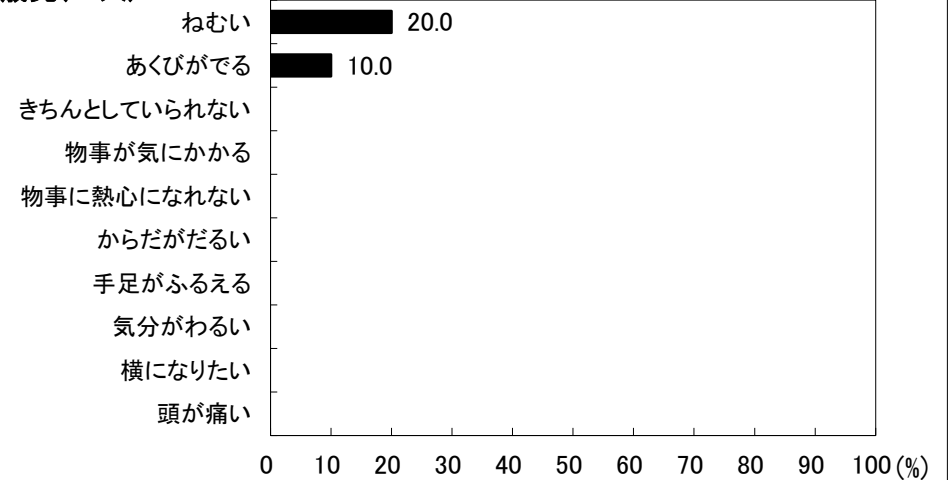
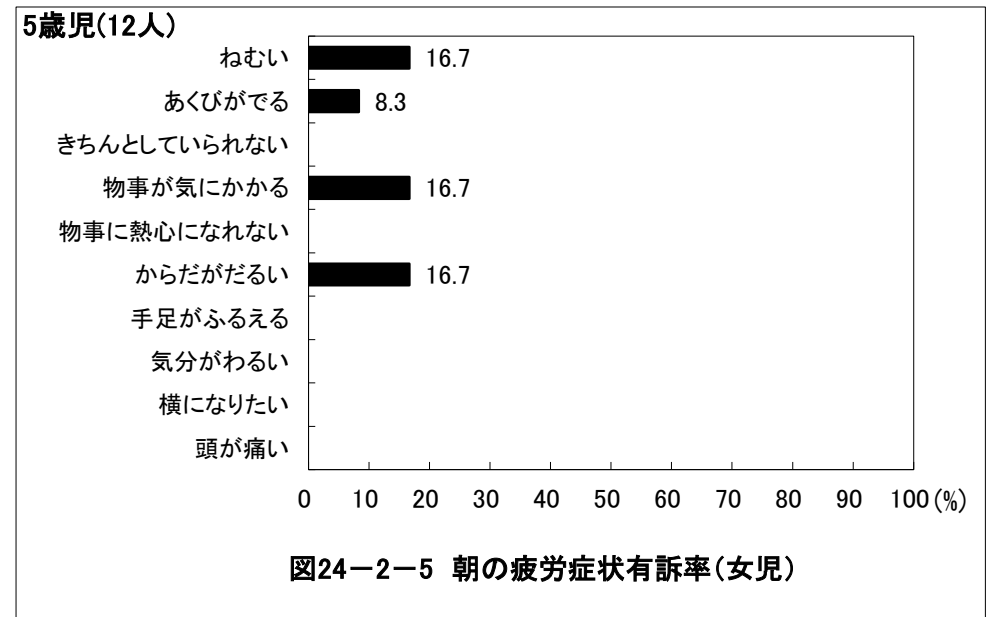
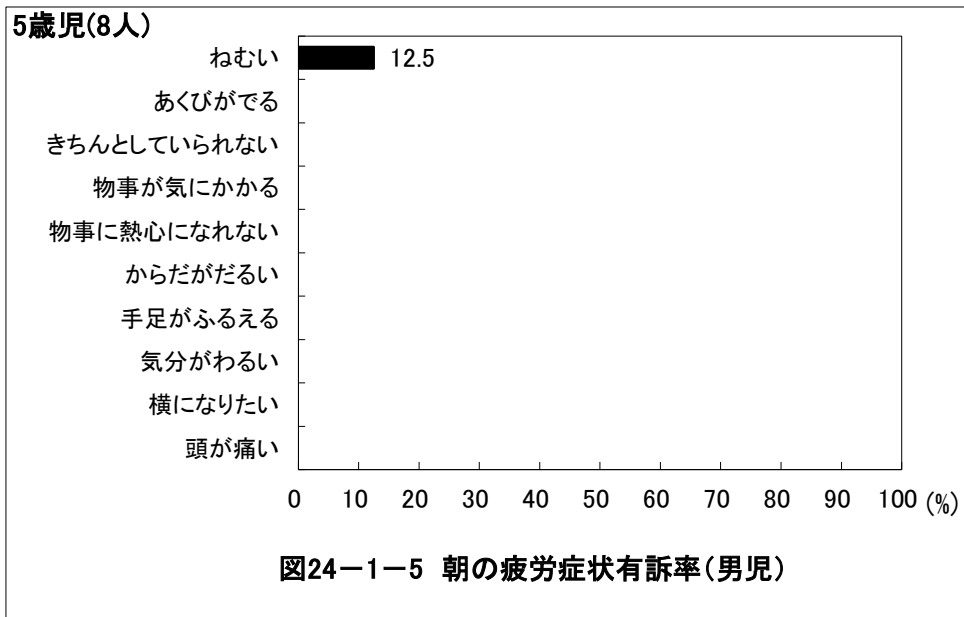
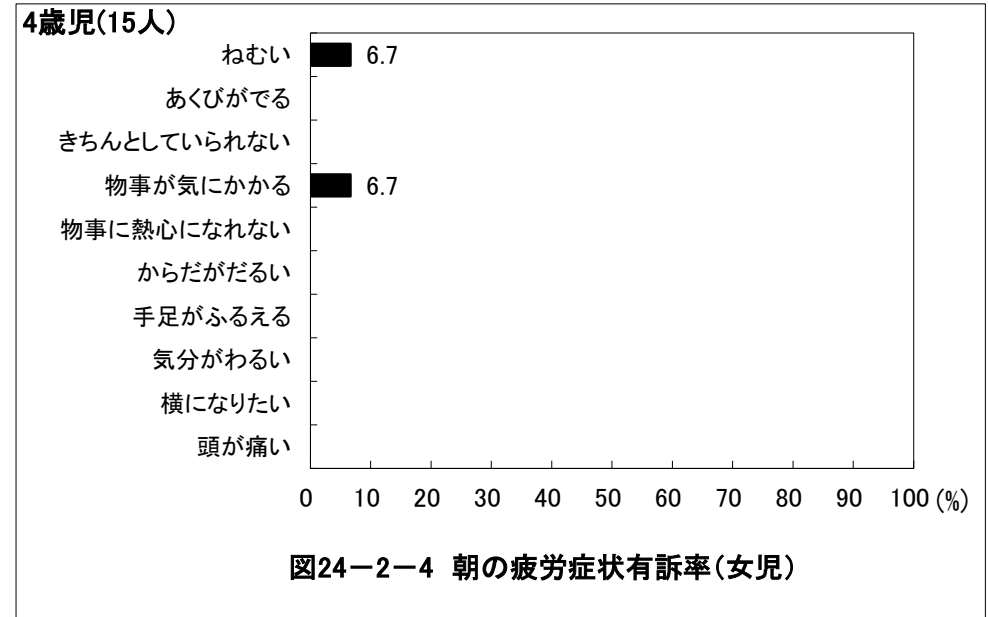
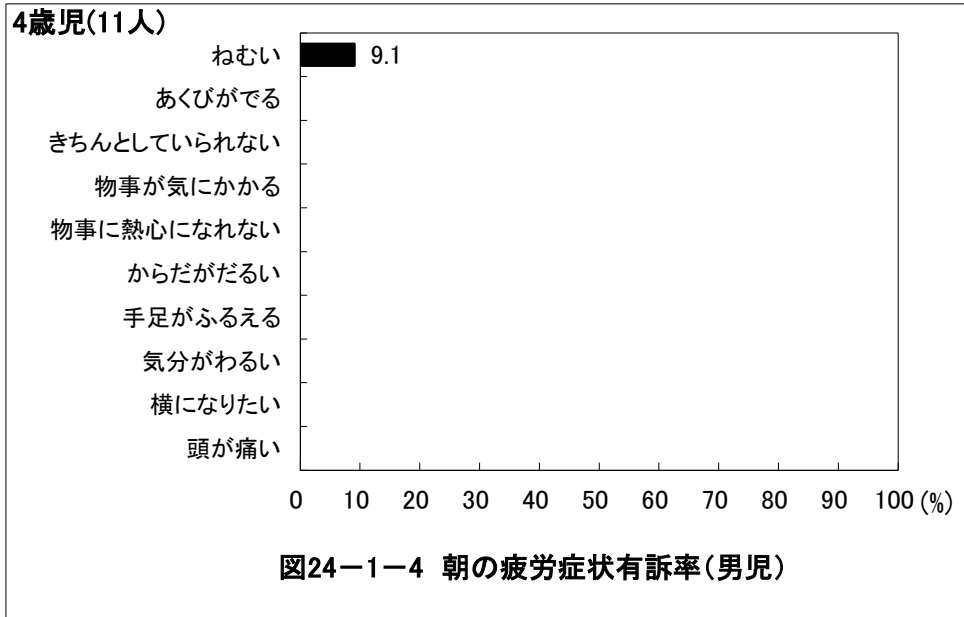
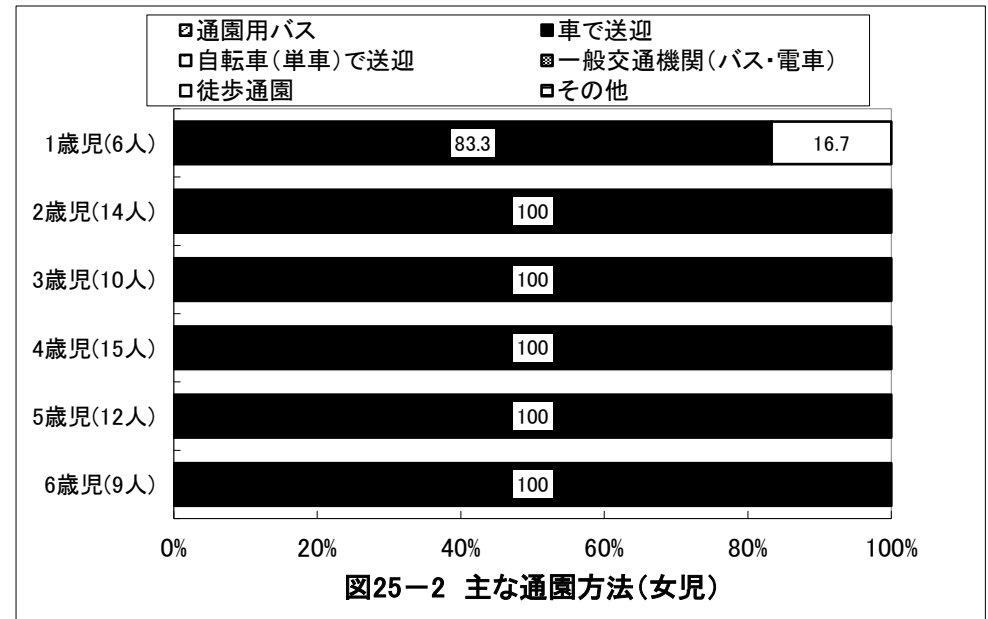
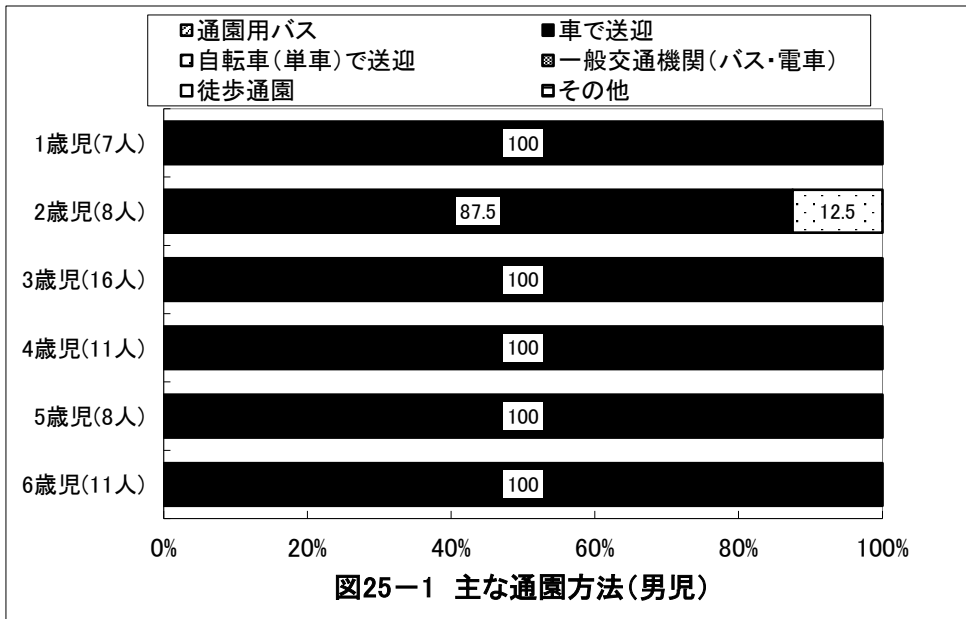
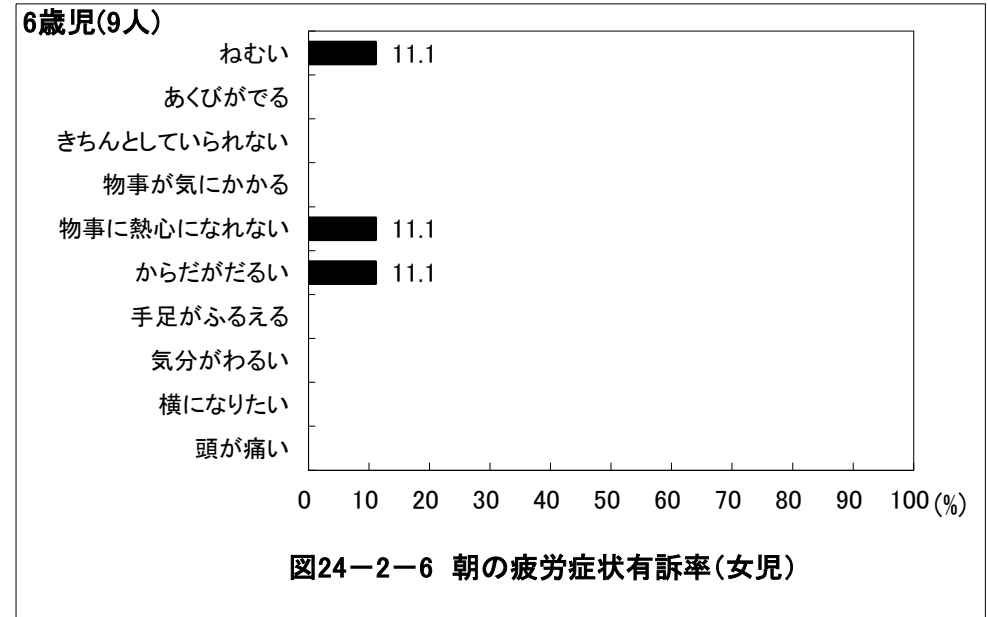
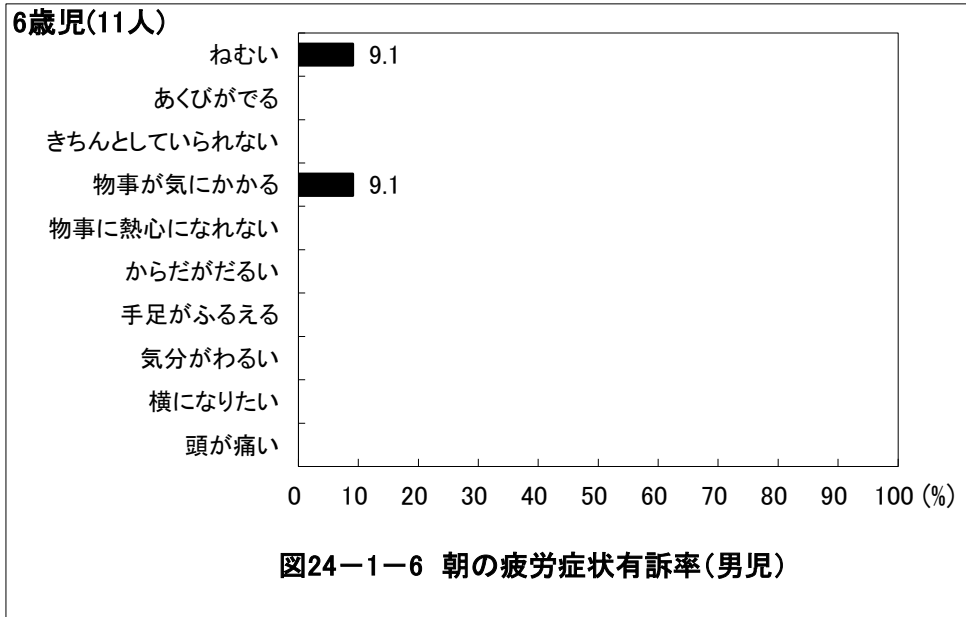

## 京都府綴喜郡 保育所(園)

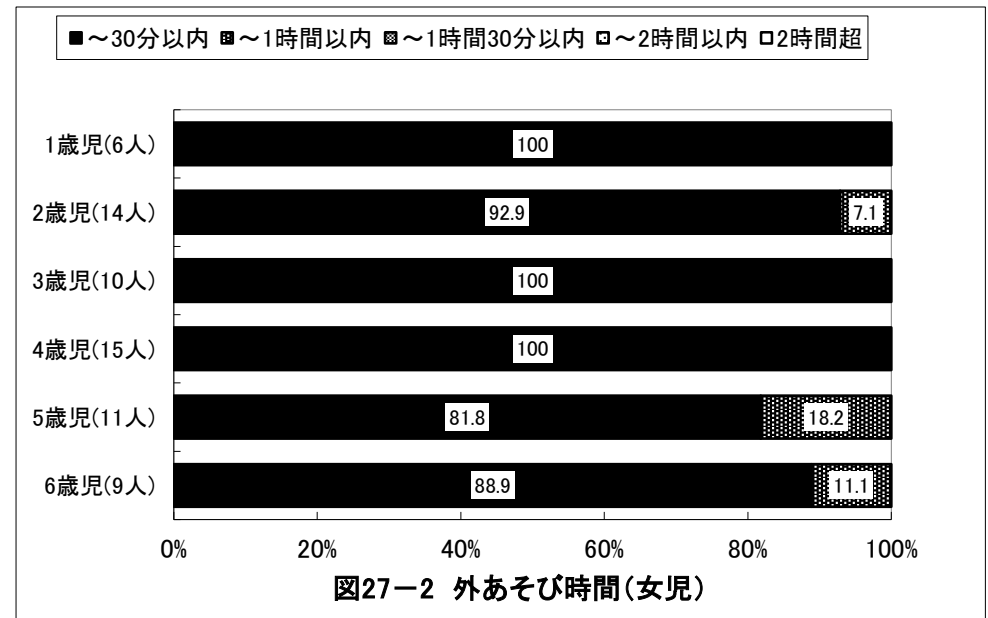
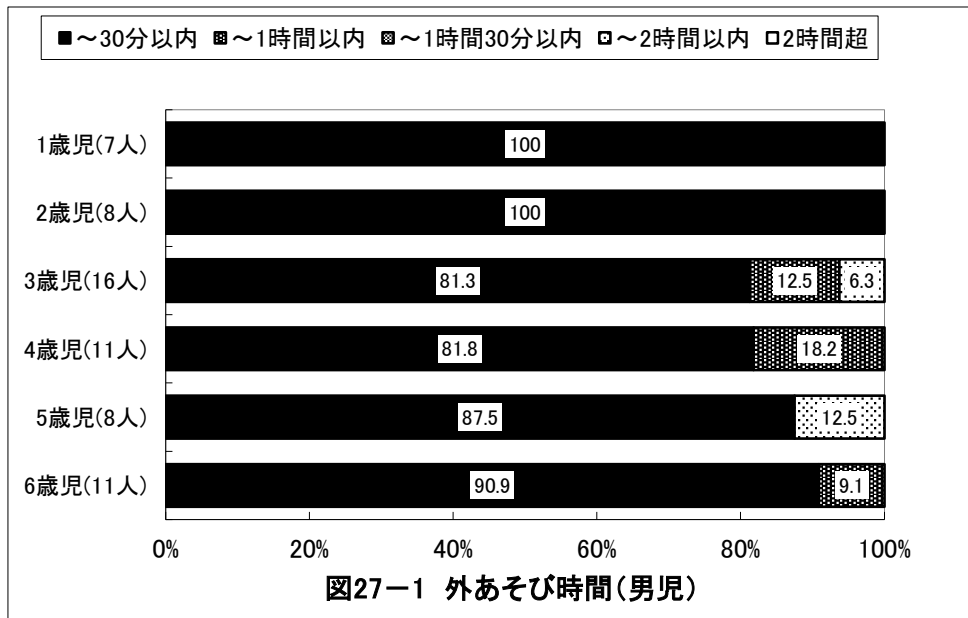
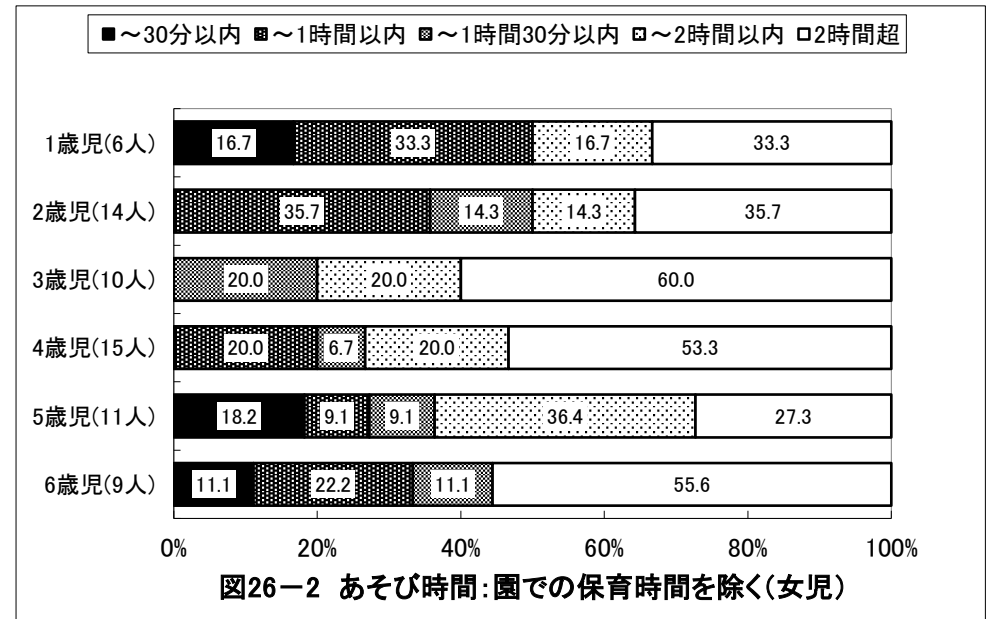
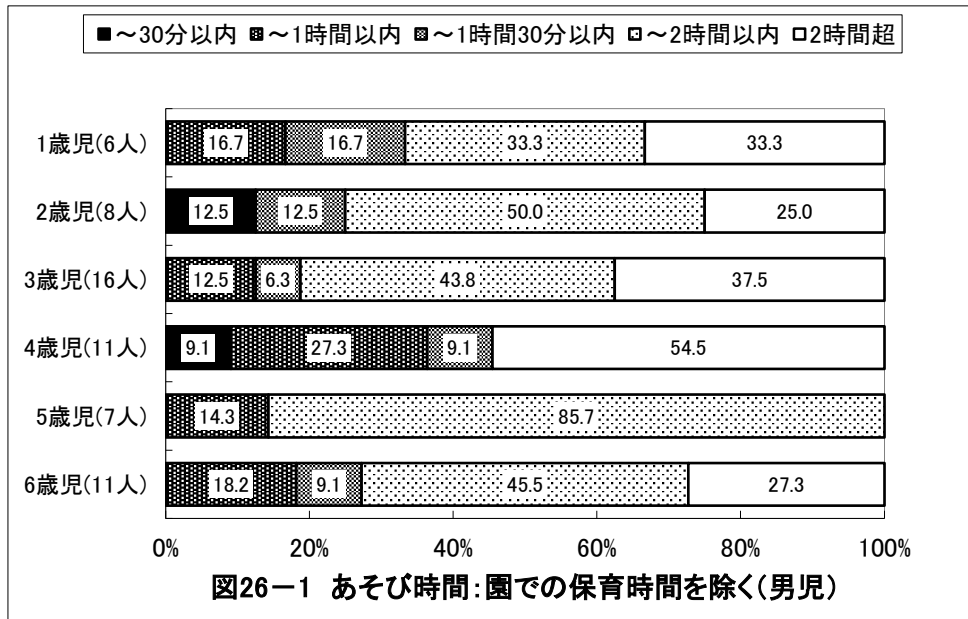

## 京都府綴喜郡 保育所(園)

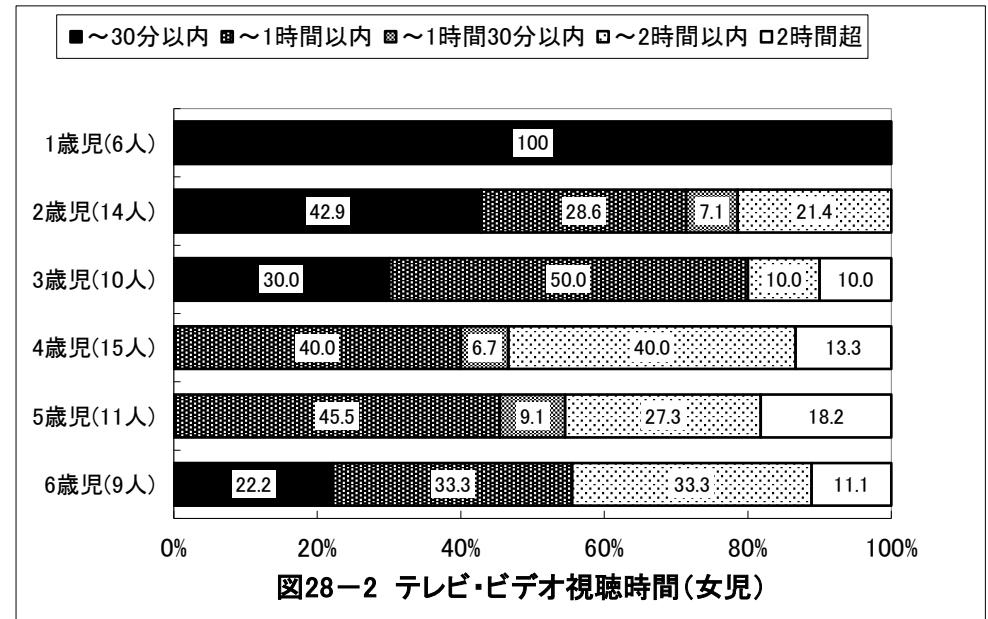
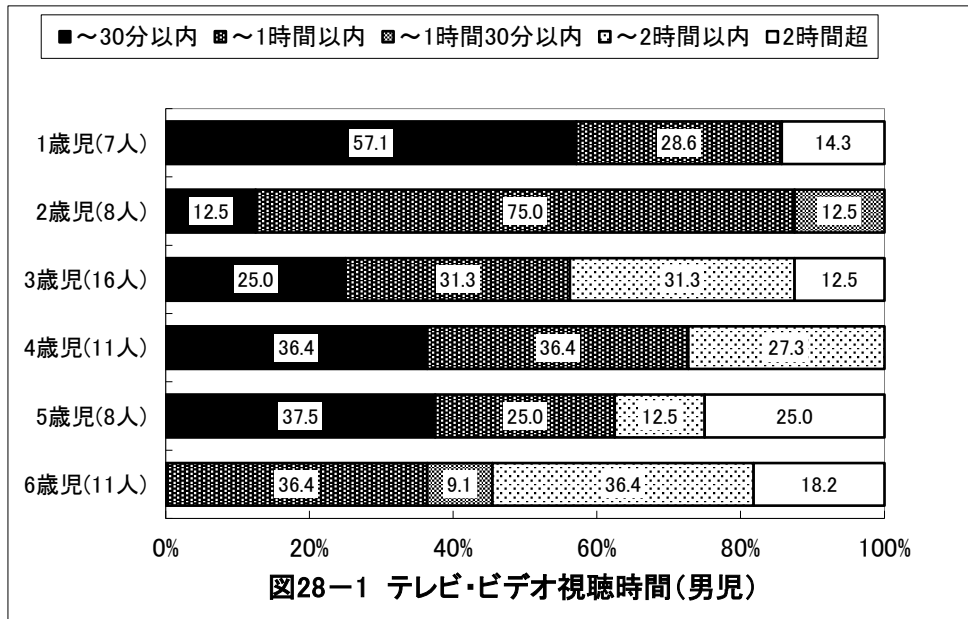

## 京都府綴喜郡 保育所(園)

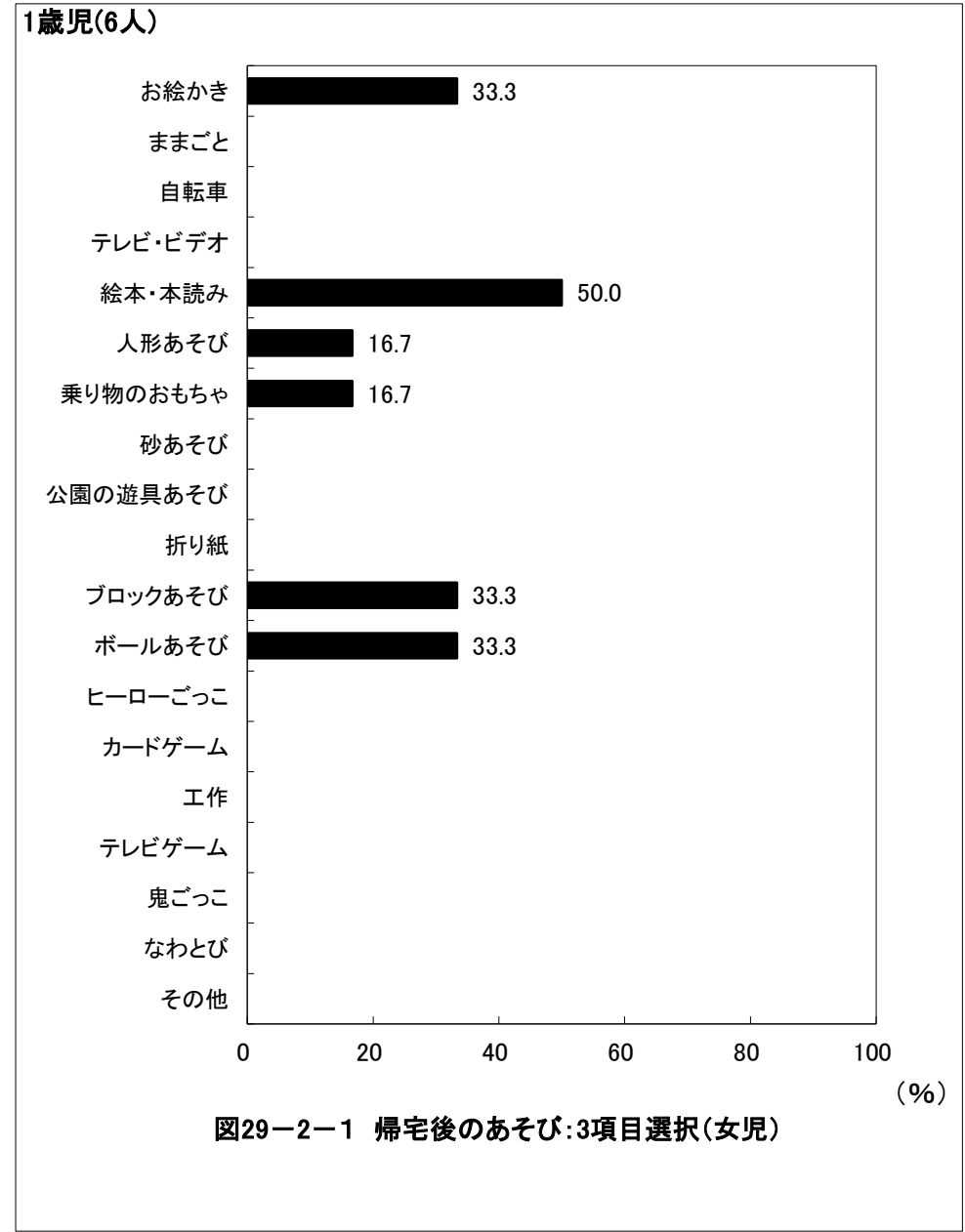
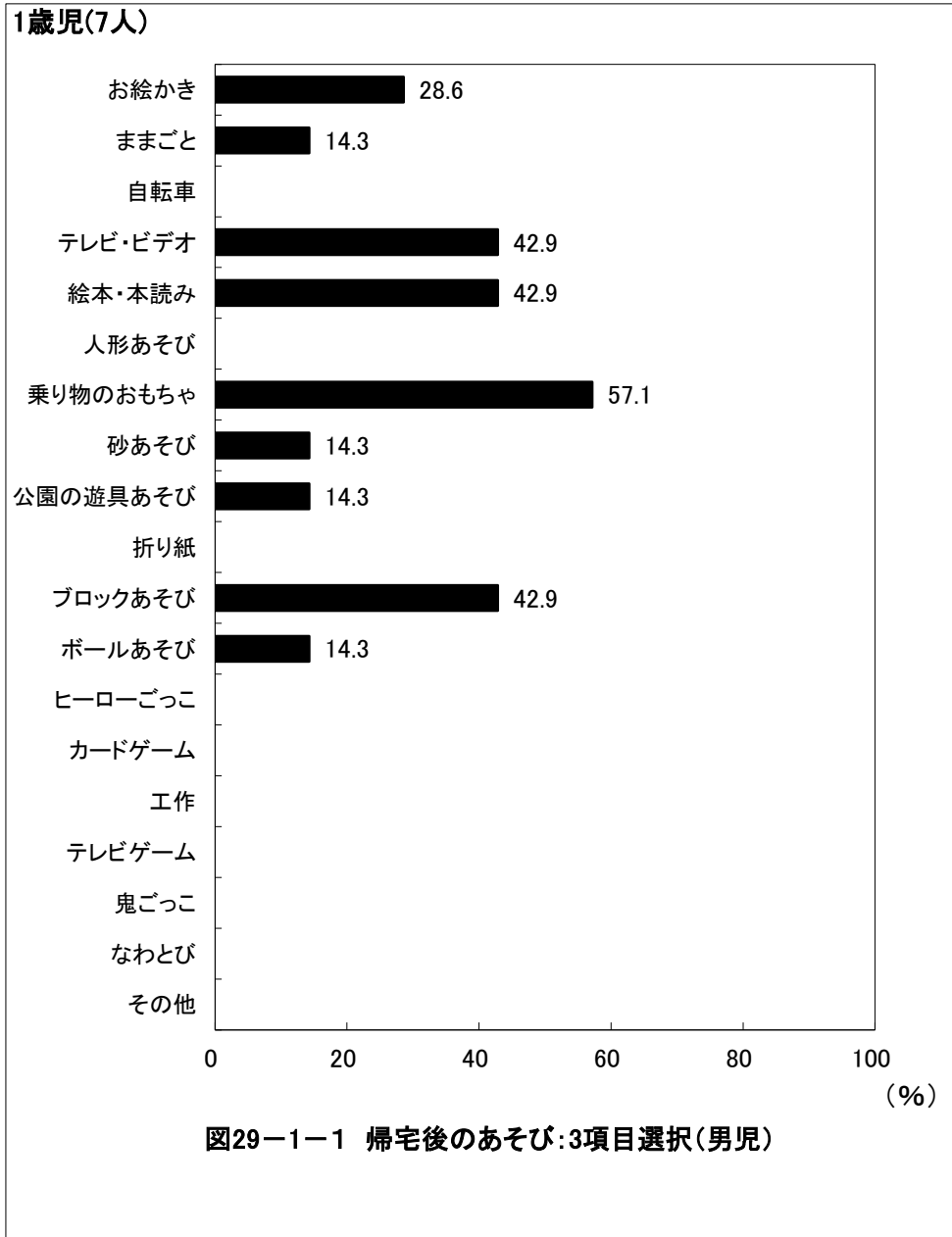

## 京都府綴喜郡 保育所(園)



図29-1-2 帰宅後のあそび:3項目選択(男児)



図29-2-2 帰宅後のあそび:3項目選択(女児)

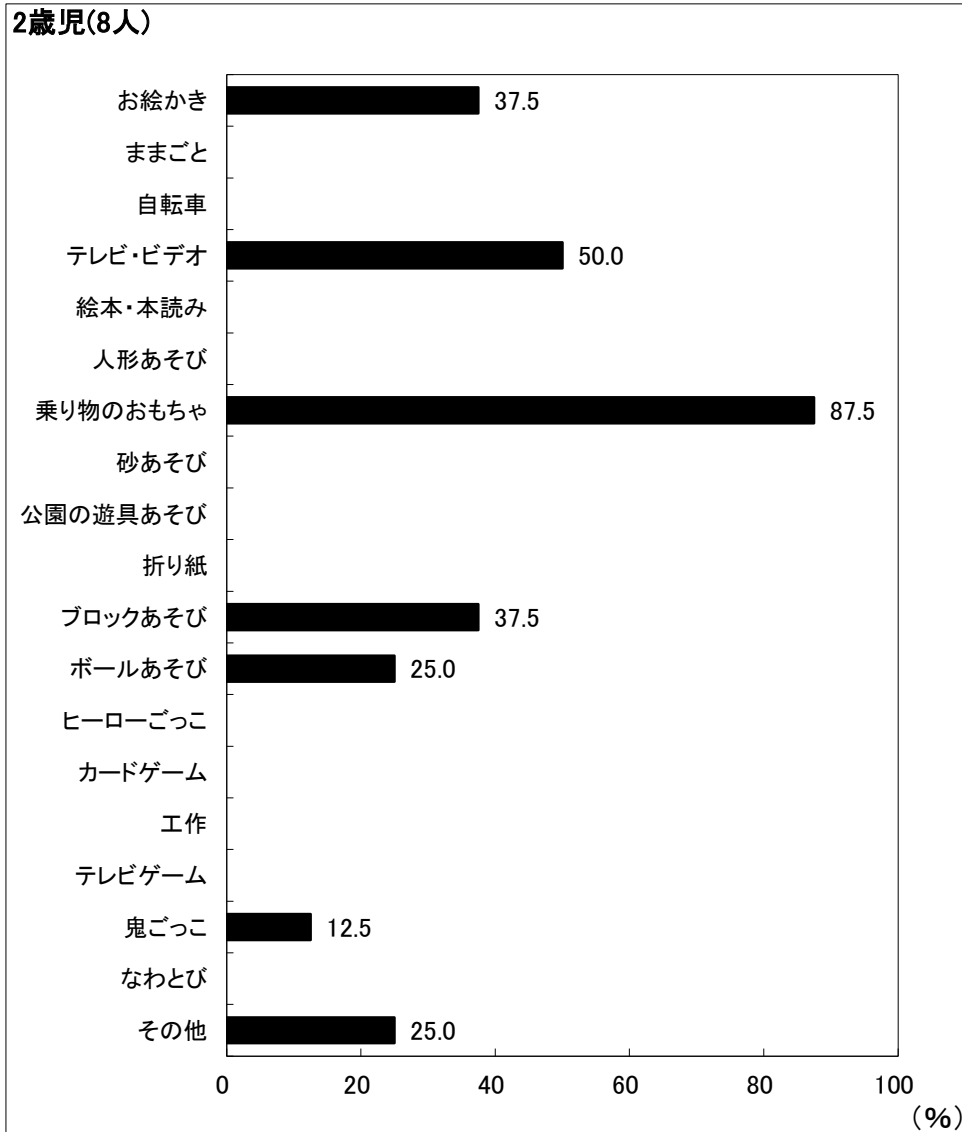

## 京都府綴喜郡 保育所(園)

3歳児(16人)

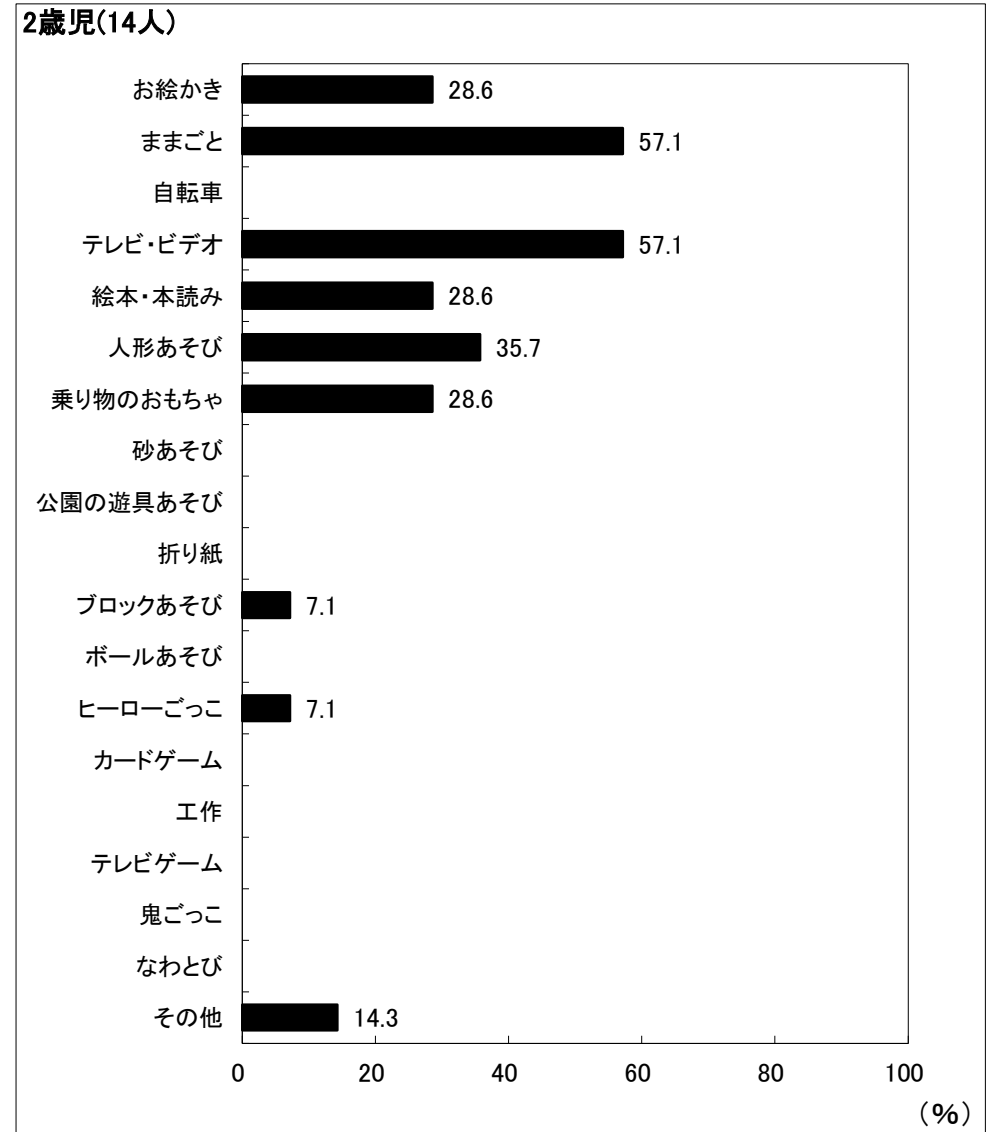

図29-1-3 帰宅後のあそび:3項目選択(男児)

(%)

3歳児(10人)

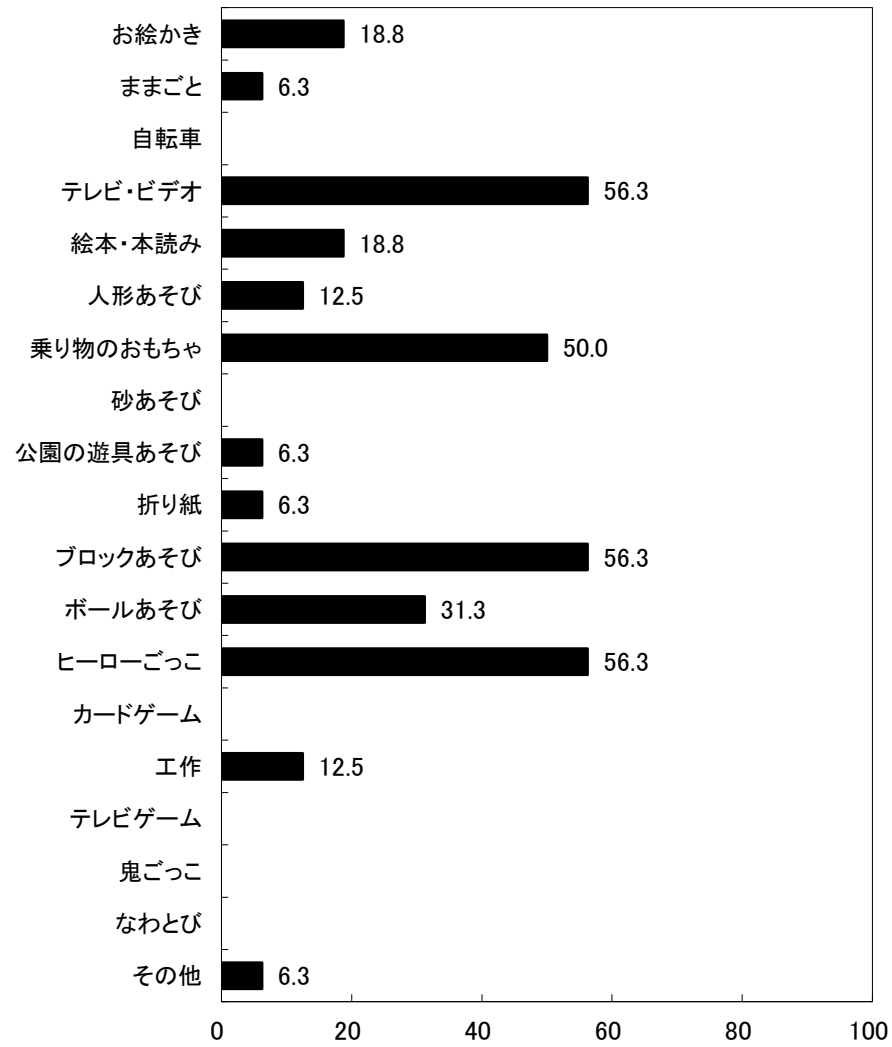

図29-2-3 帰宅後のあそび:3項目選択(女児)

(%)

## 京都府綴喜郡 保育所(園)

4歳児(11人)

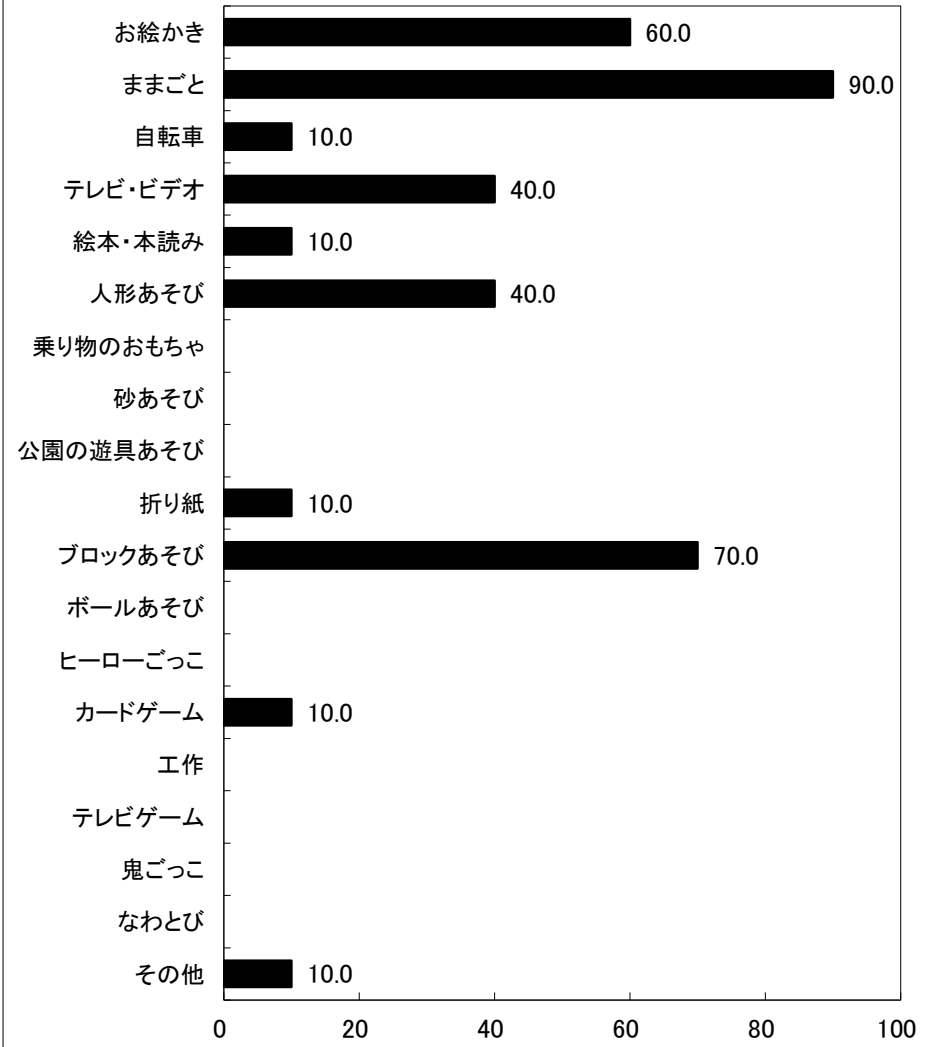

図29-1-4 帰宅後のあそび:3項目選択(男児)

(%)

4歳児(15人)

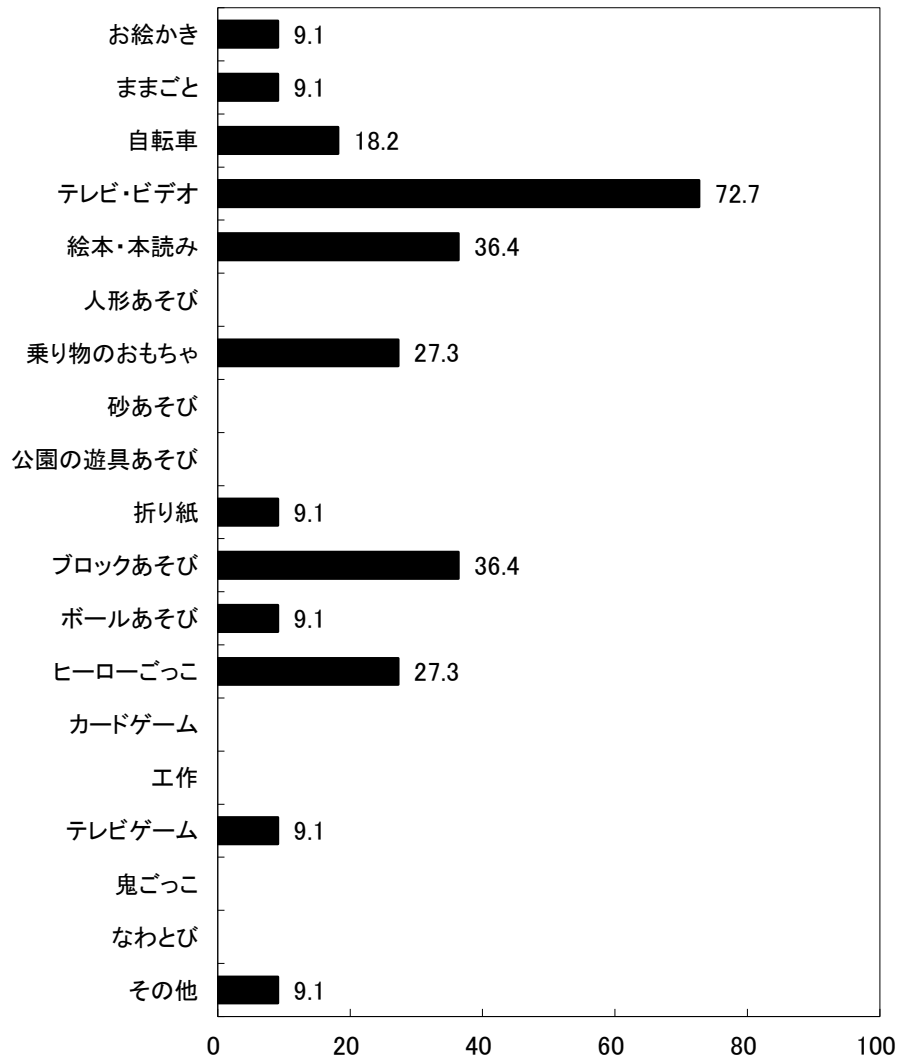

図29-2-4 帰宅後のあそび:3項目選択(女児)

(%)

## 京都府綴喜郡 保育所(園)

5歳児(8人)

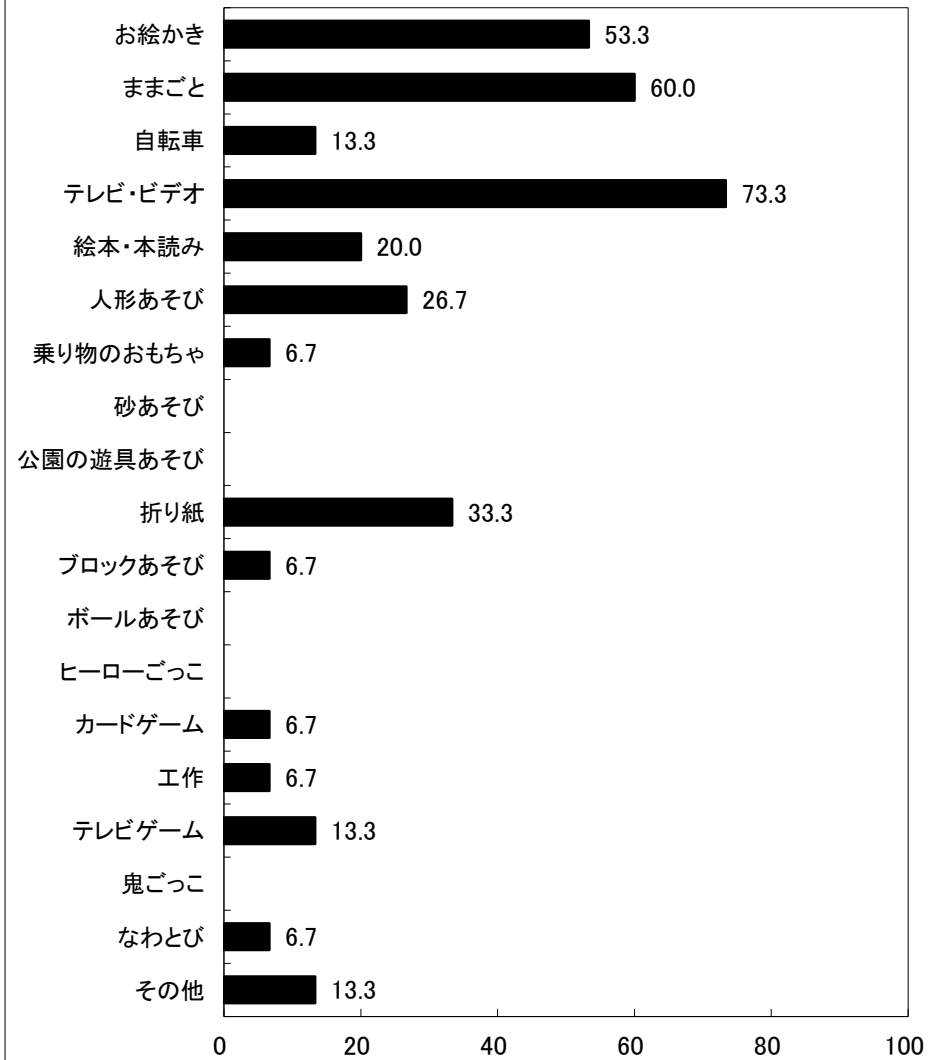

図29-1-5 帰宅後のあそび:3項目選択(男児) (%)

5歳児(12人)

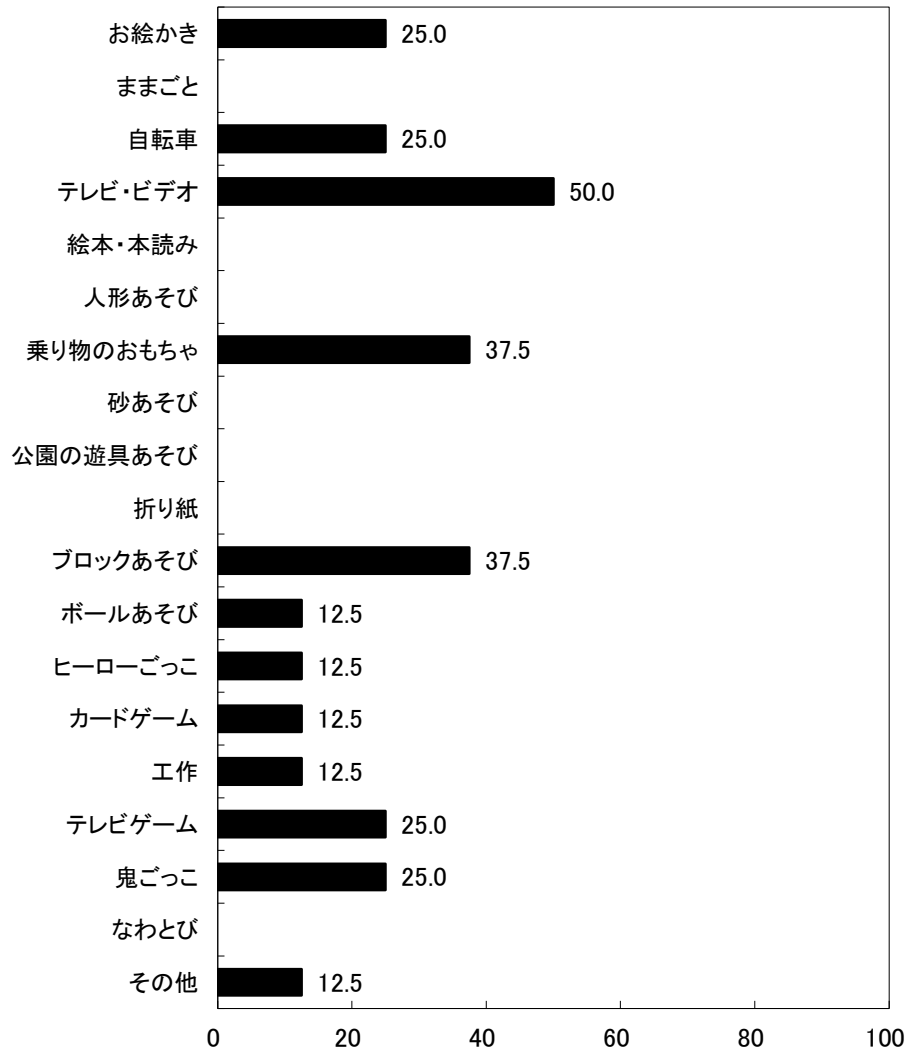

図29-2-5 帰宅後のあそび:3項目選択(女児) (%)

## 京都府綴喜郡 保育所(園)

6歳児(11人)

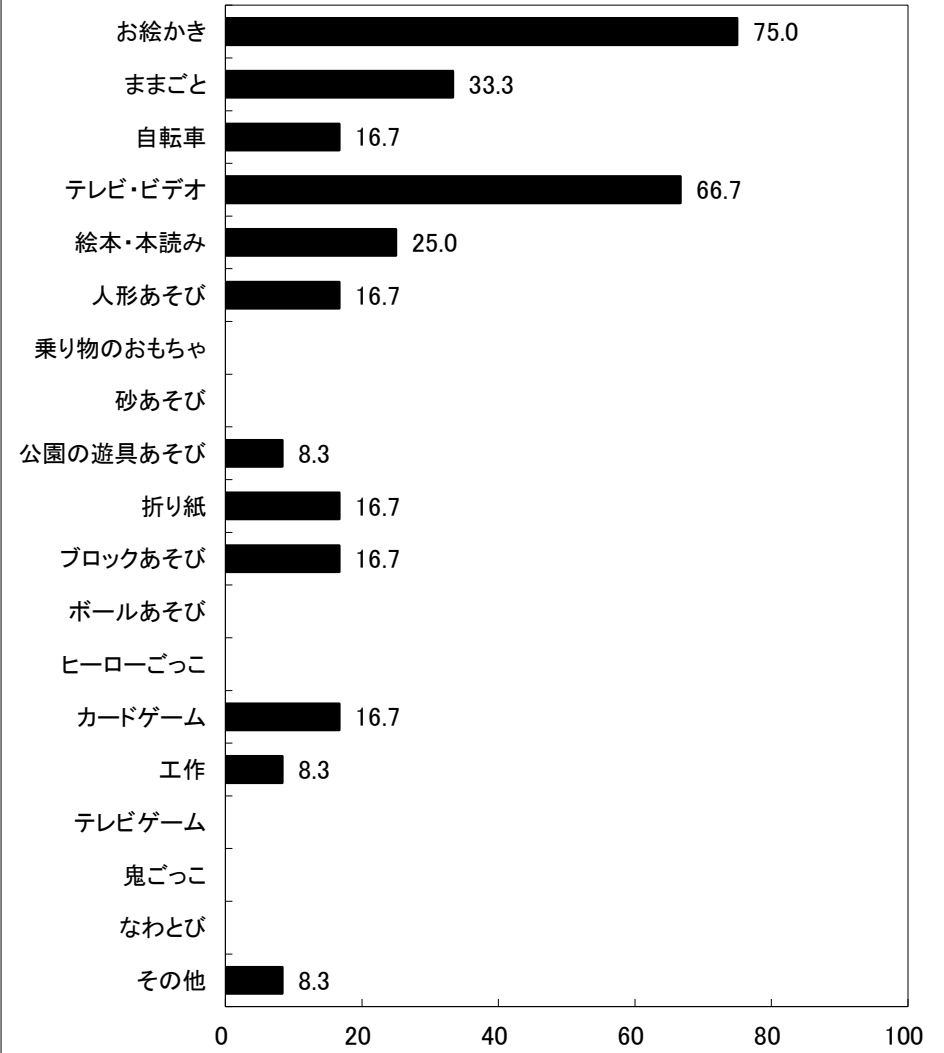
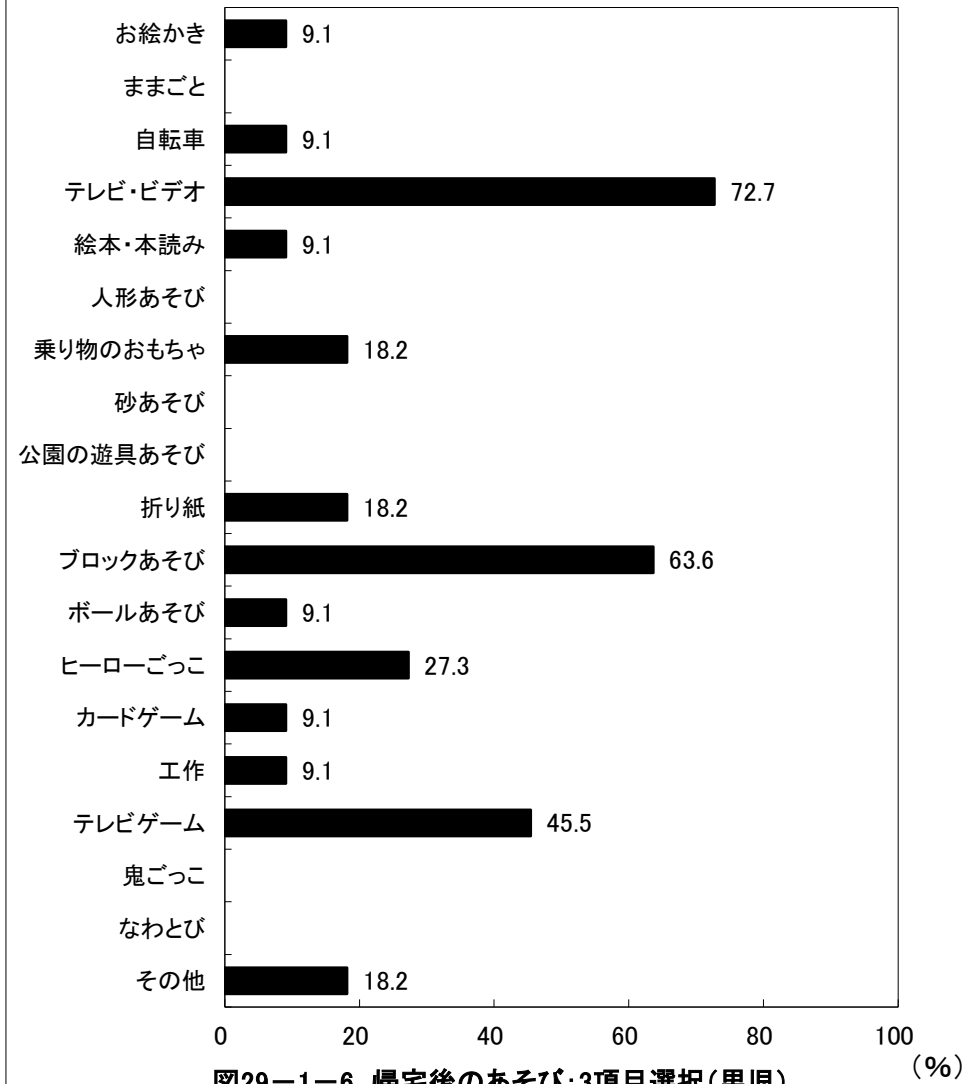

6歳児(9人)

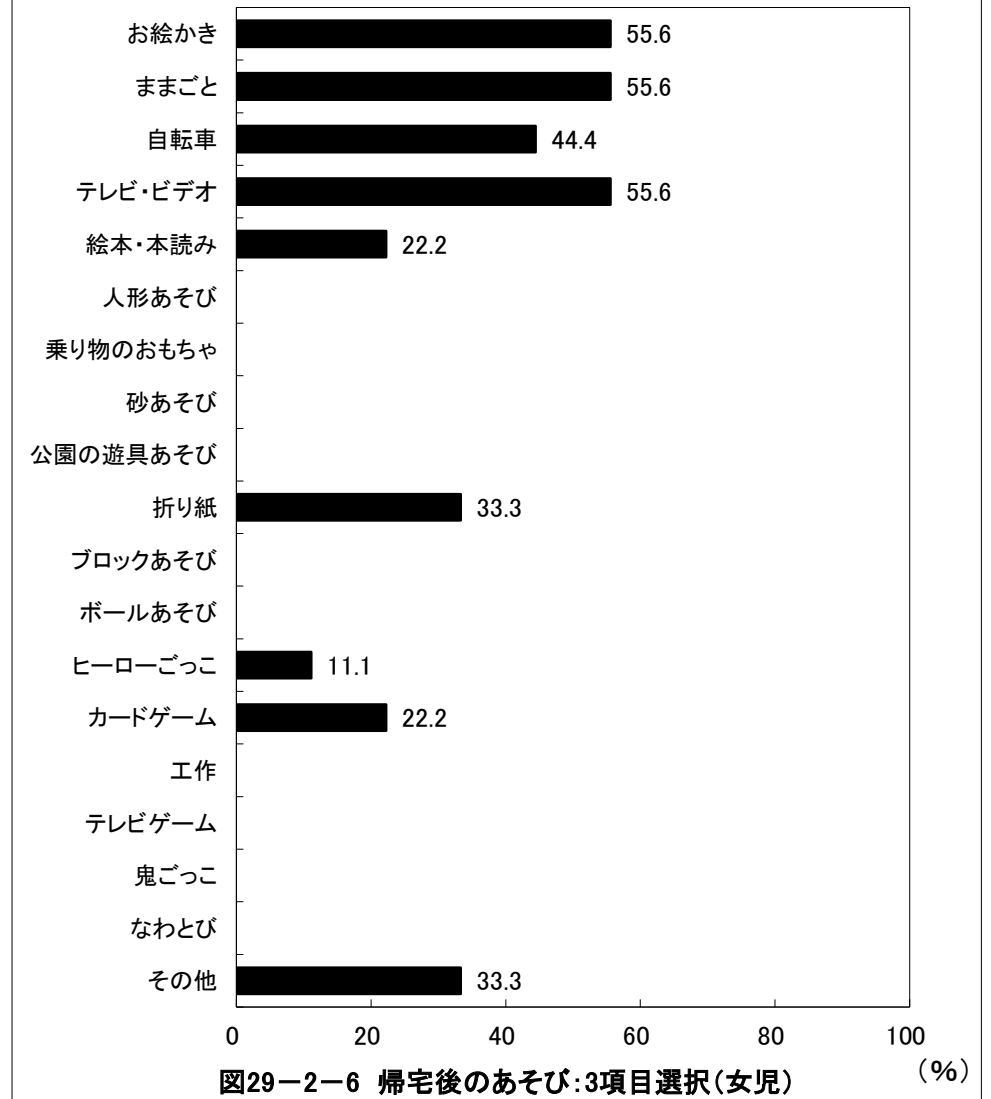

## 京都府綴喜郡 保育所(園)

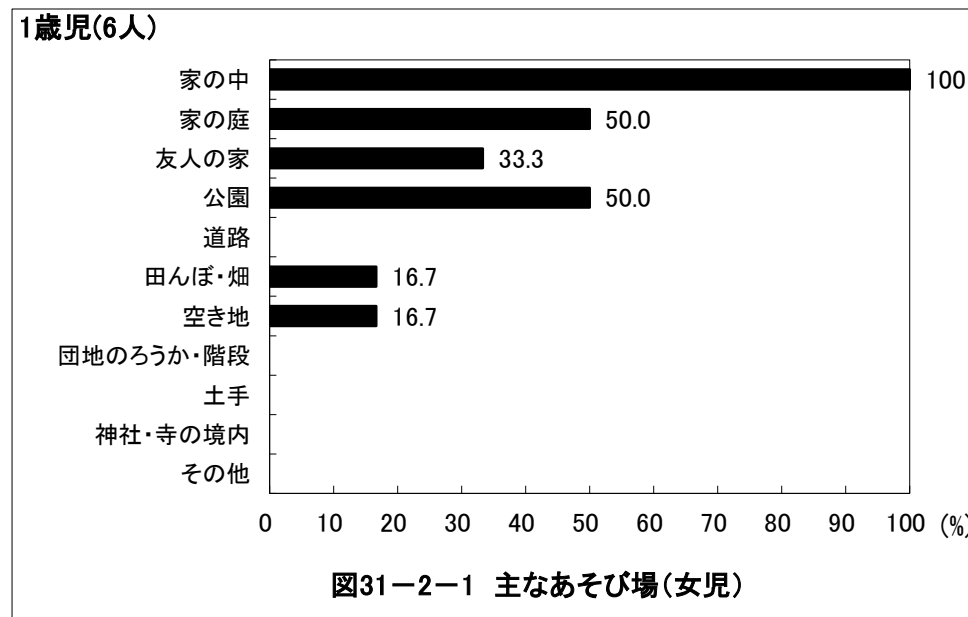
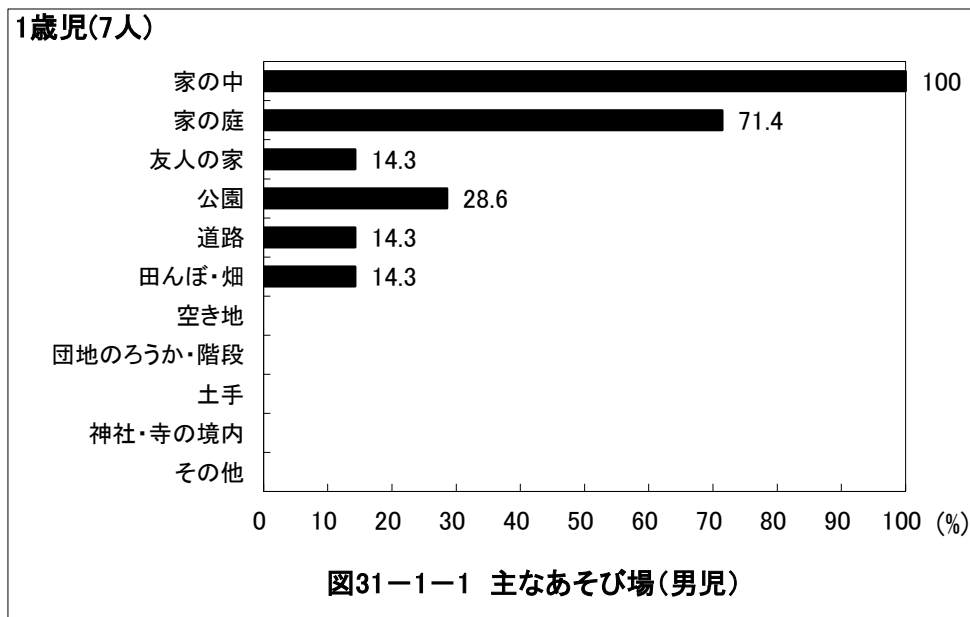
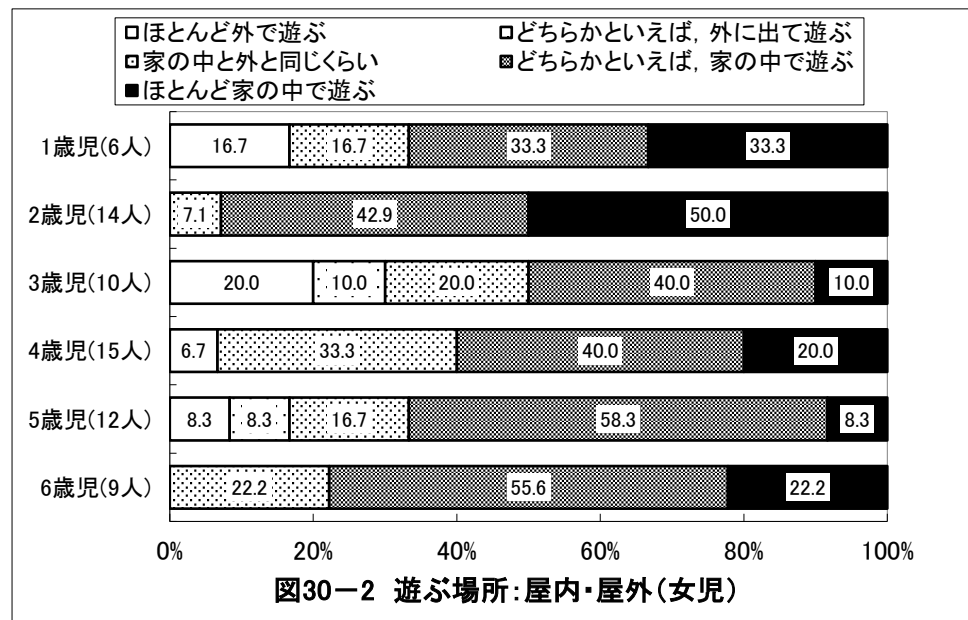
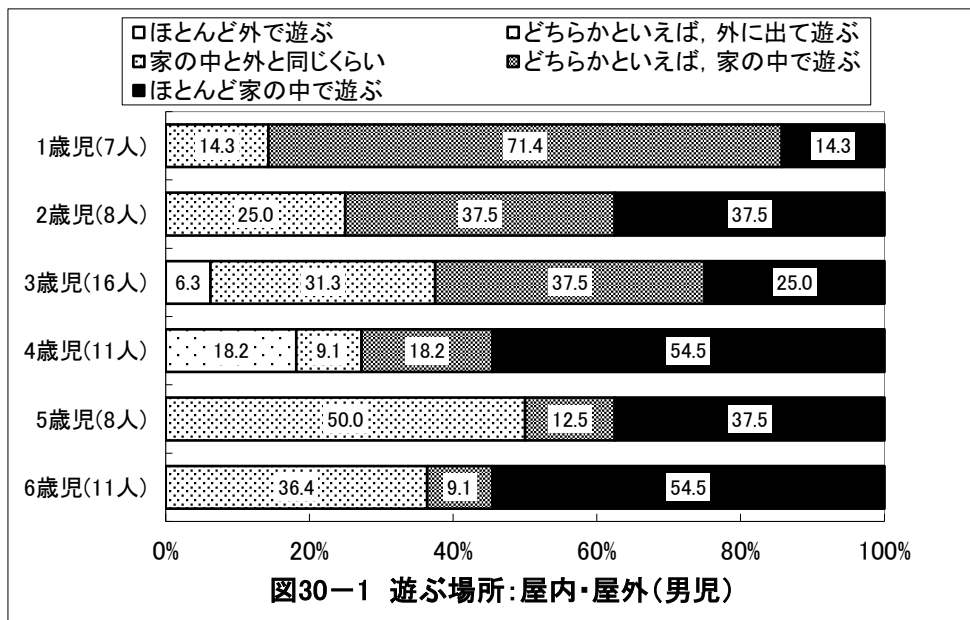

## 京都府綴喜郡 保育所(園)

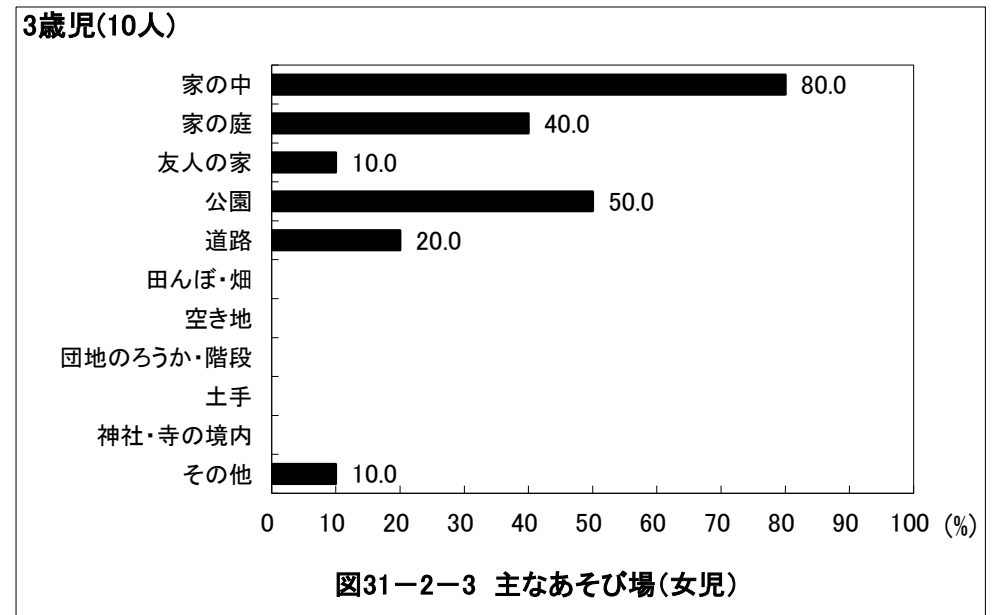
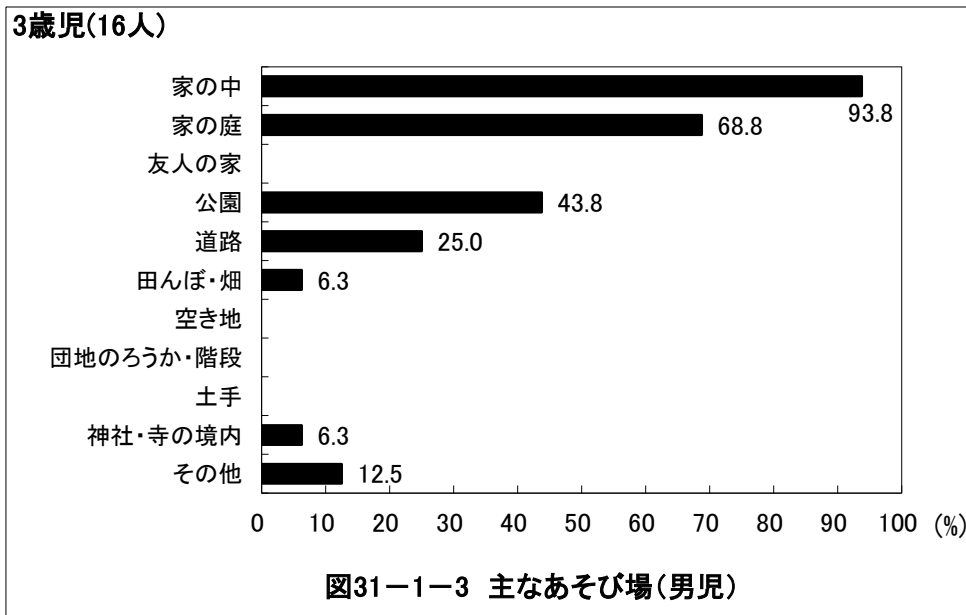
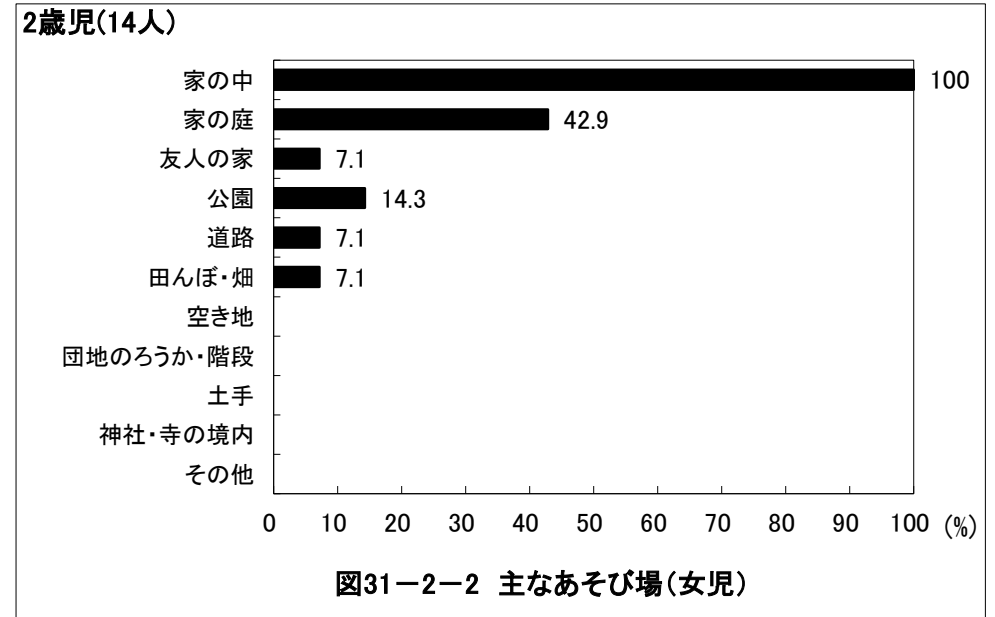
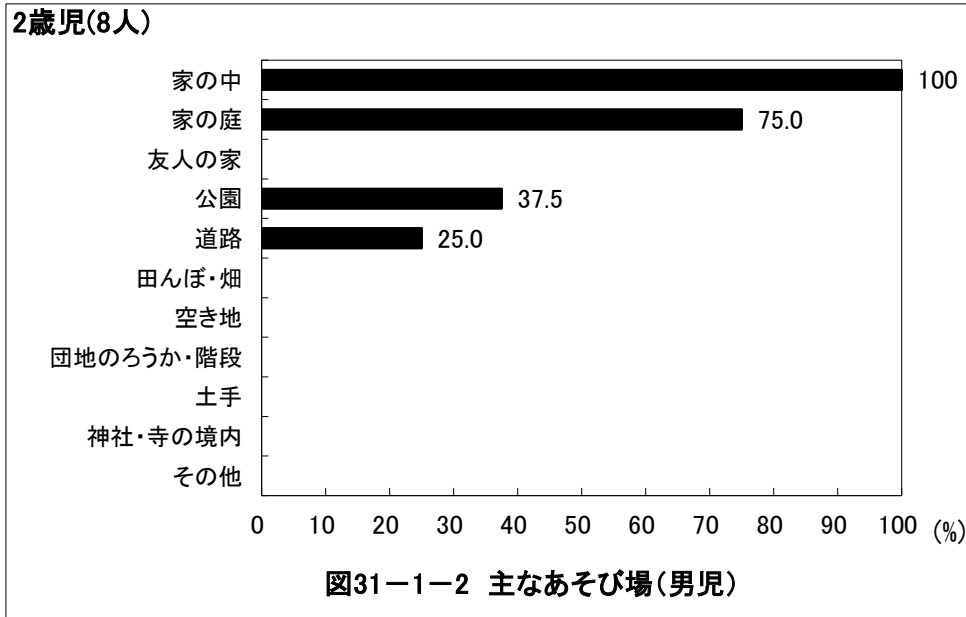

## 京都府綴喜郡 保育所(園)



図31-1-4 主なあそび場(男児)



図31-2-4 主なあそび場(女児)

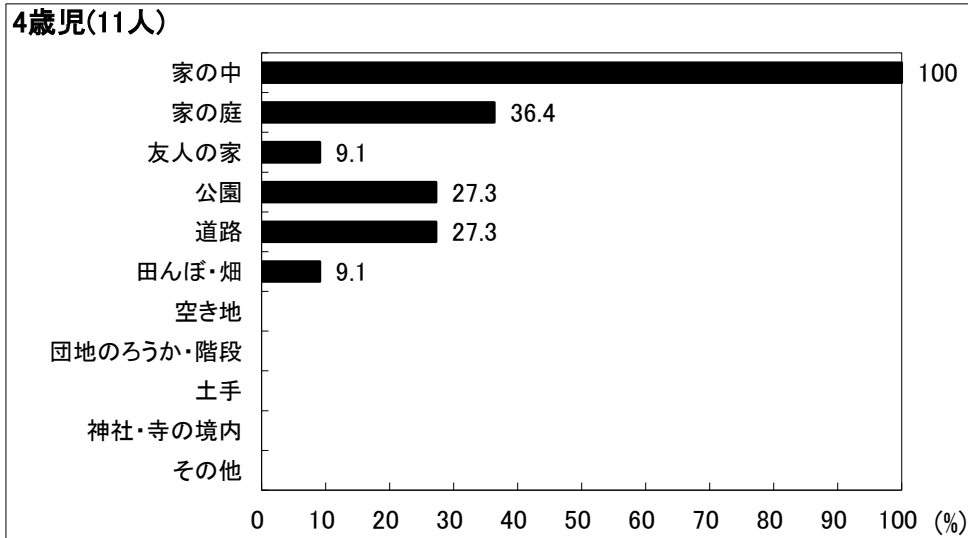

図31-1-5 主なあそび場(男児)

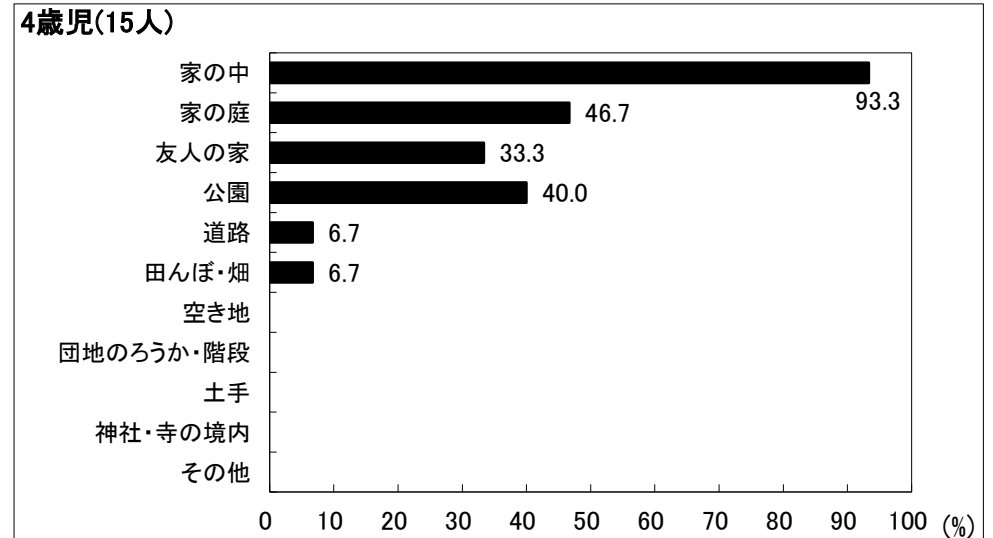

図31-2-5 主なあそび場(女児)

## 京都府綴喜郡 保育所(園)

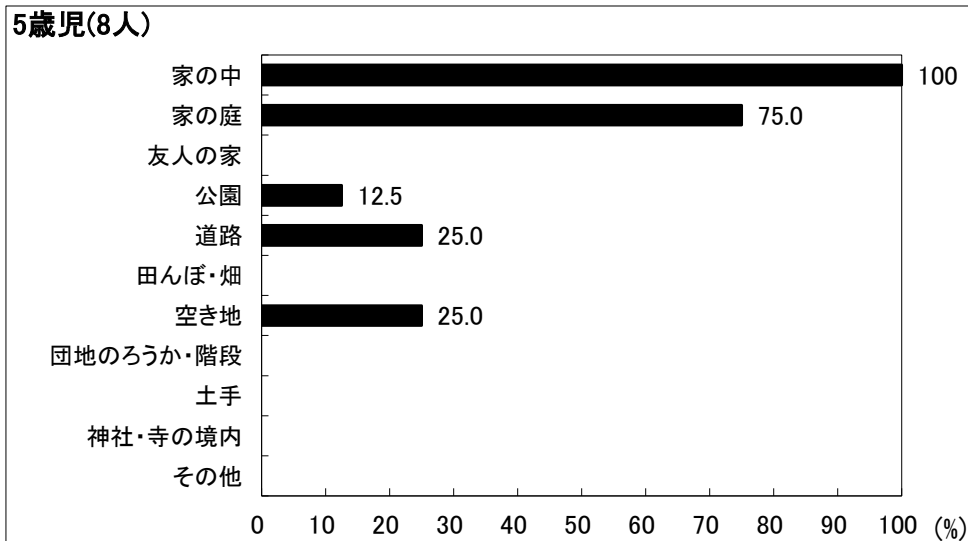

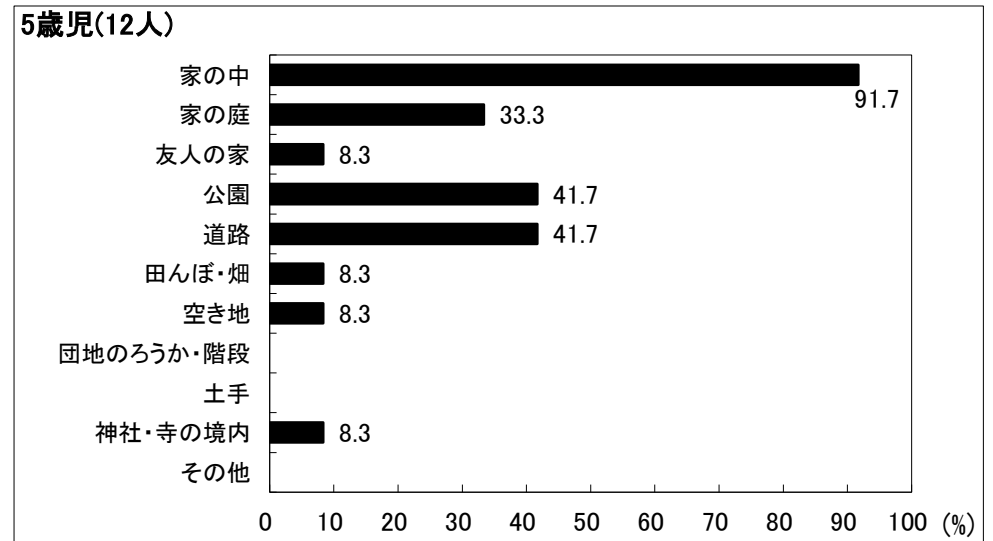
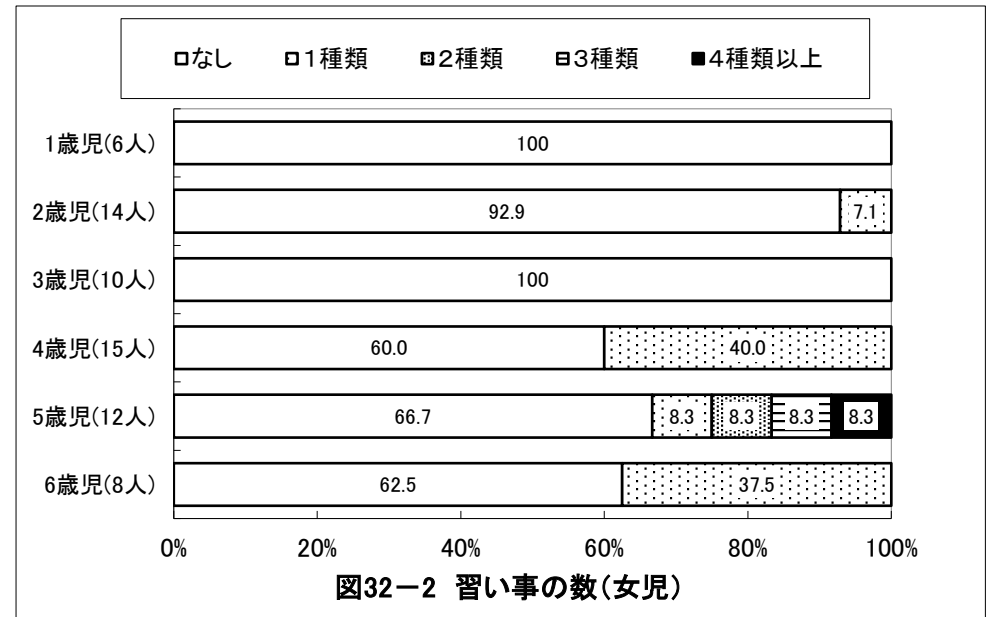
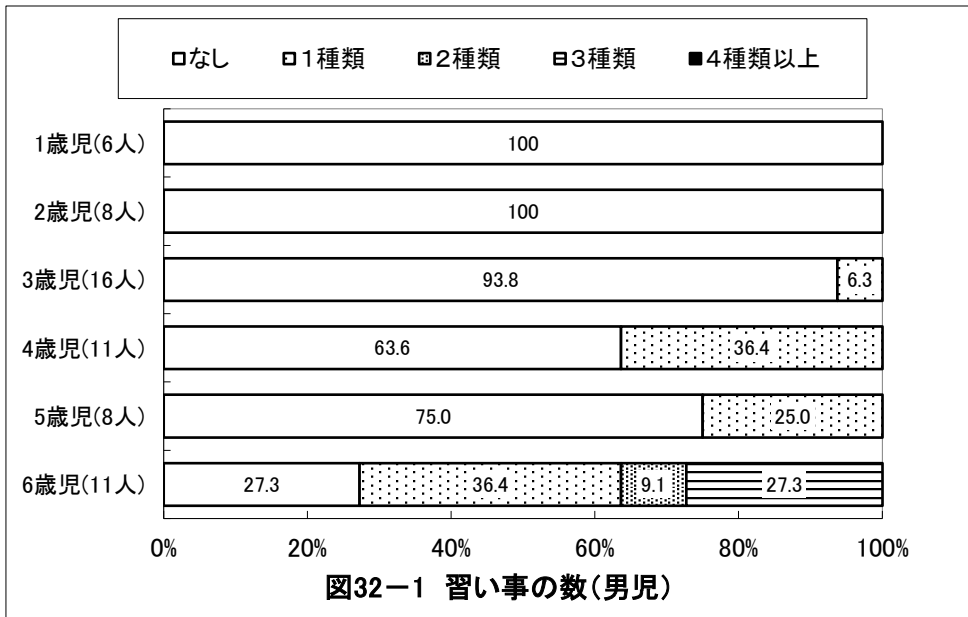
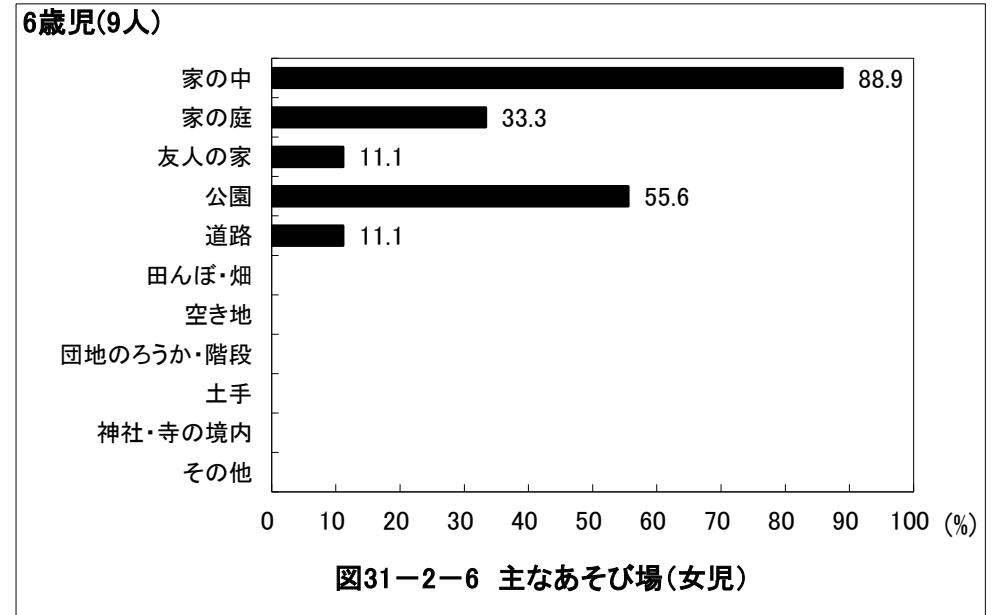
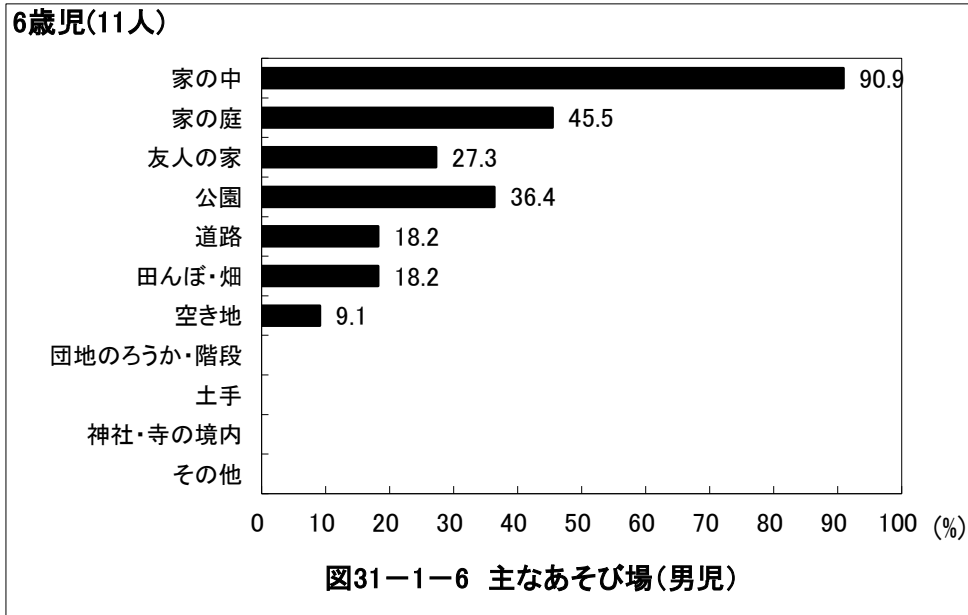

# 京都府綴喜郡 保育所(園)

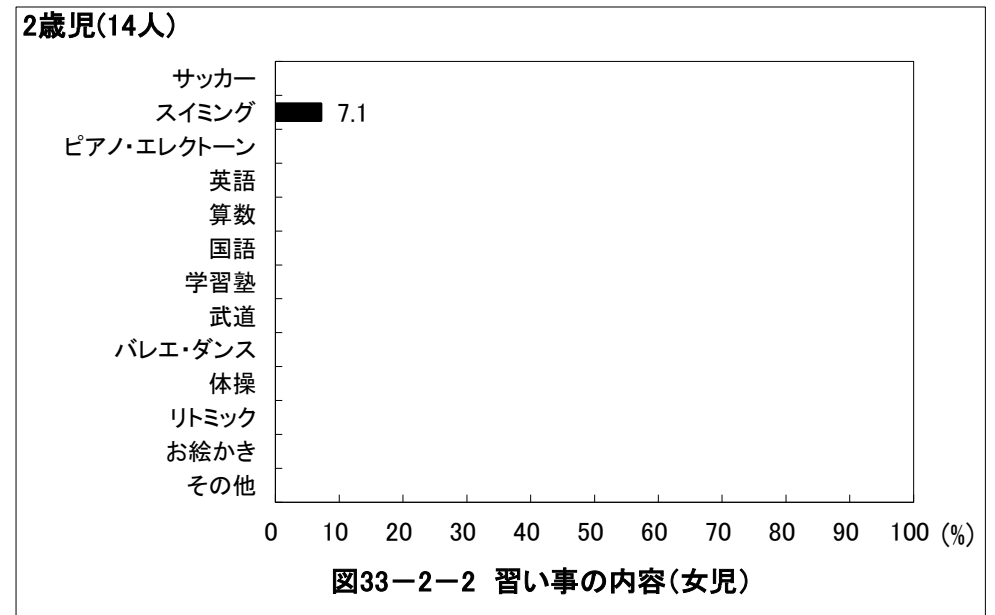
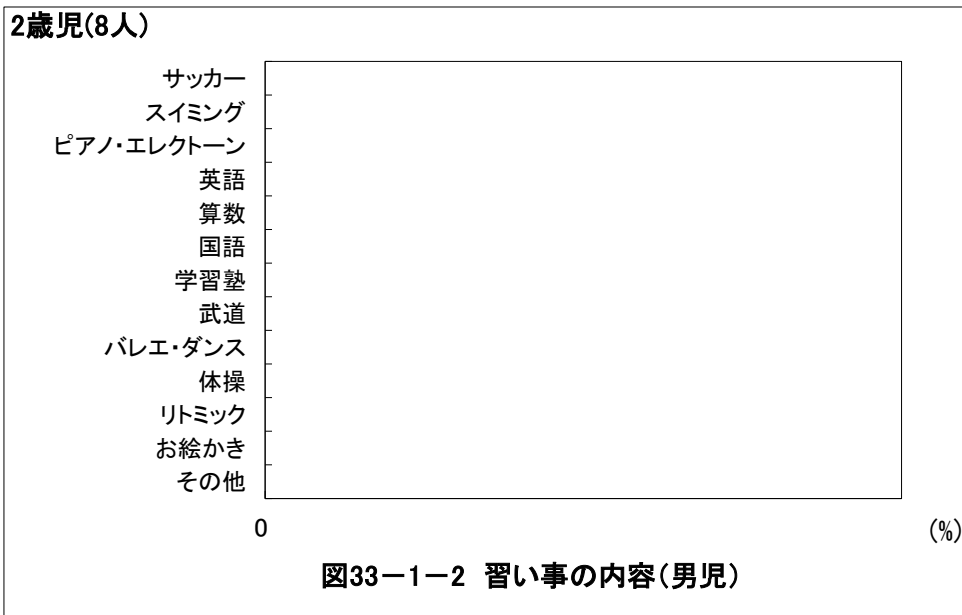
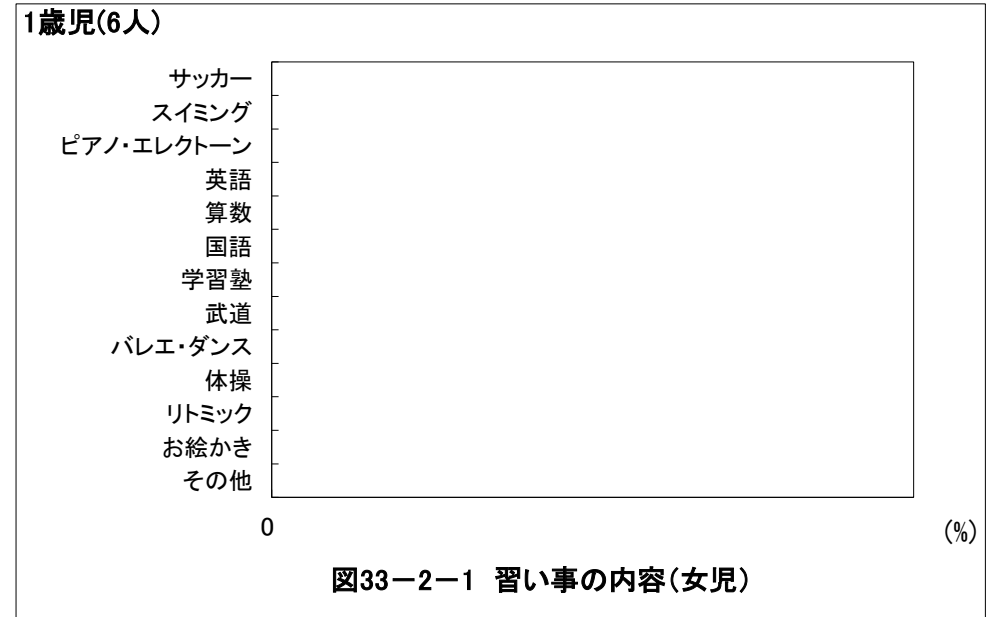
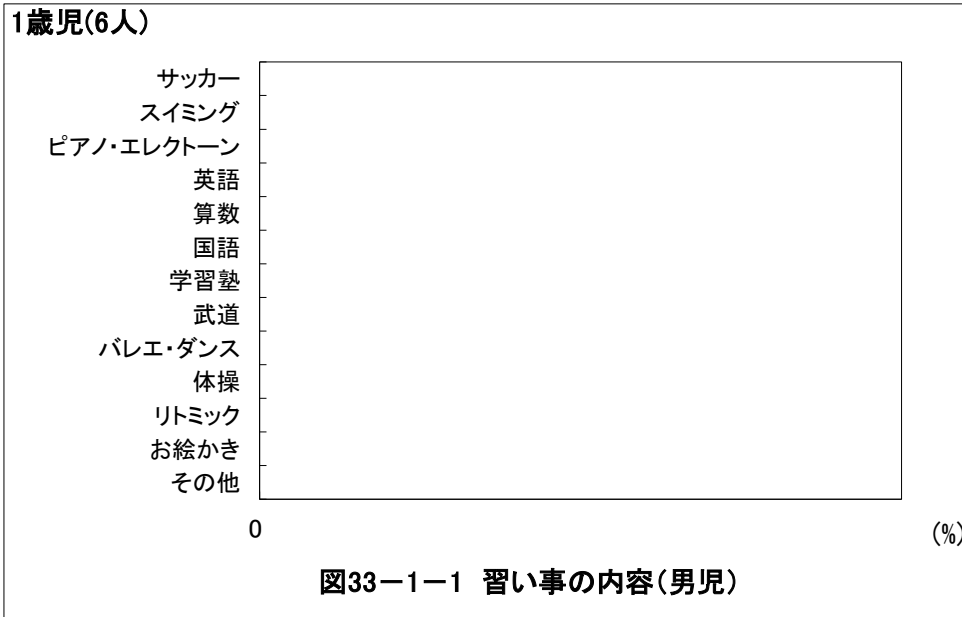

## 京都府綴喜郡 保育所(園)

3歳児(16人)



図33-1-3 習い事の内容(男児)

3歳児(10人)

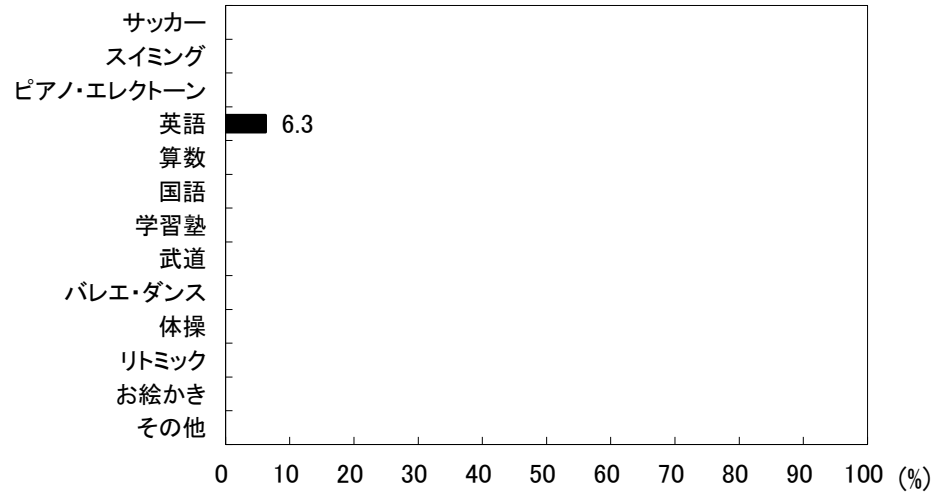

図33-2-3 習い事の内容(女児)

4歳児(11人)

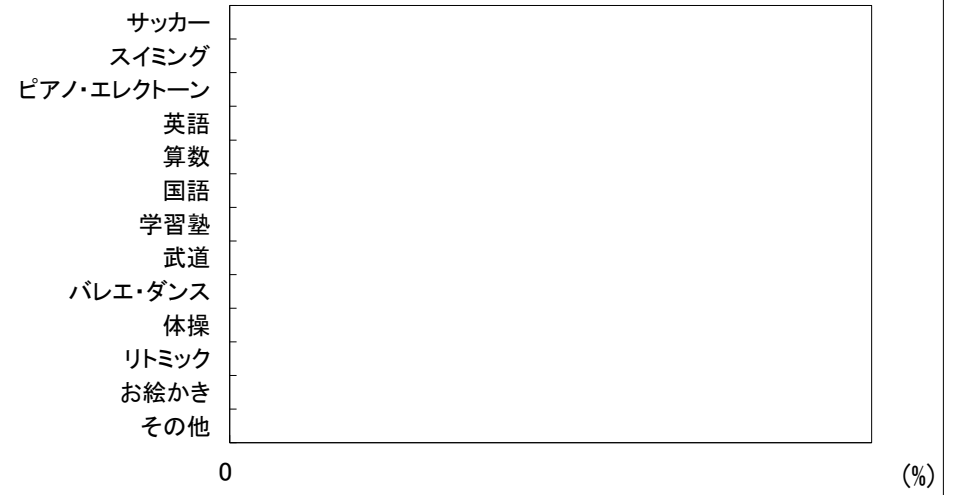

図33-1-4 習い事の内容(男児)

4歳児(15人)

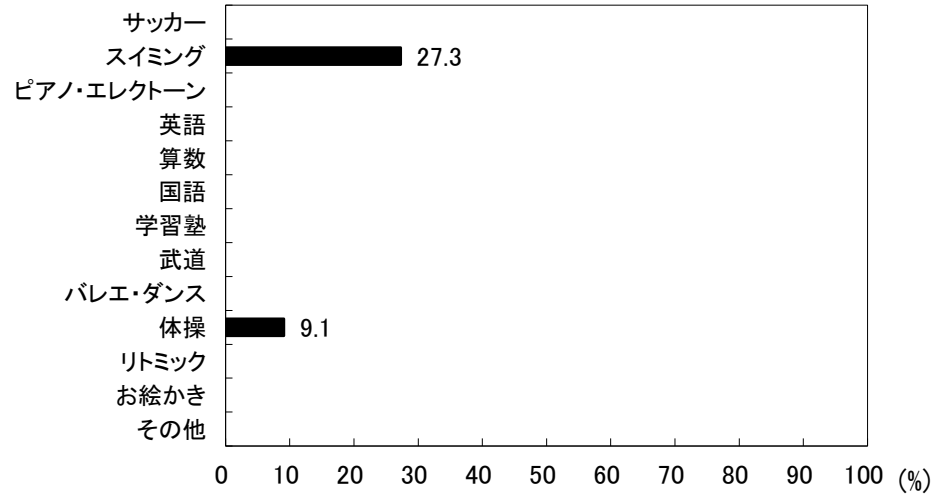

図33-2-4 習い事の内容(女児)

## 京都府綴喜郡 保育所(園)



## 京都府綴喜郡 保育所(園)

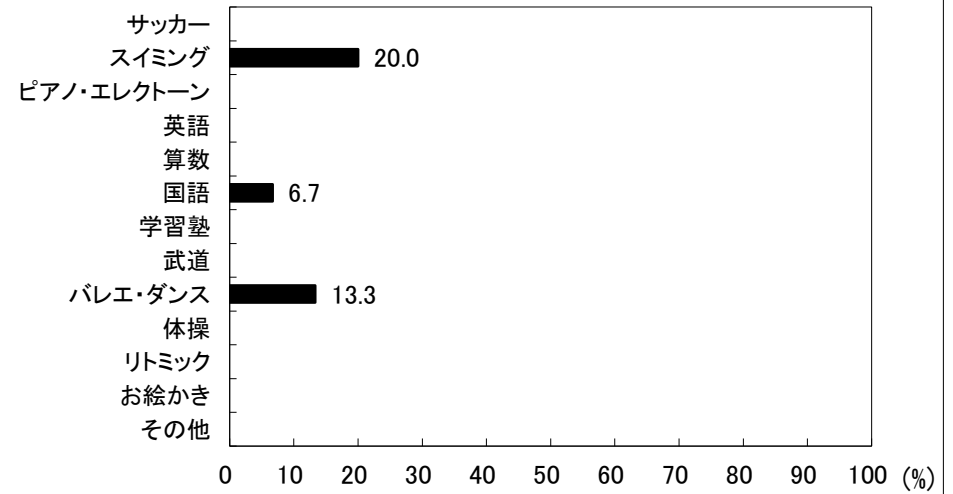
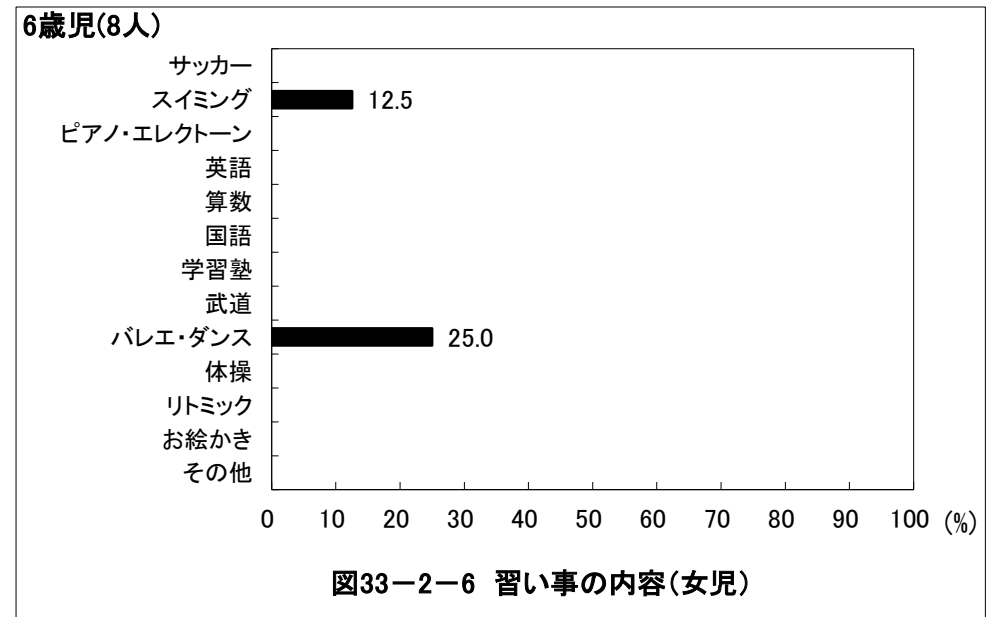
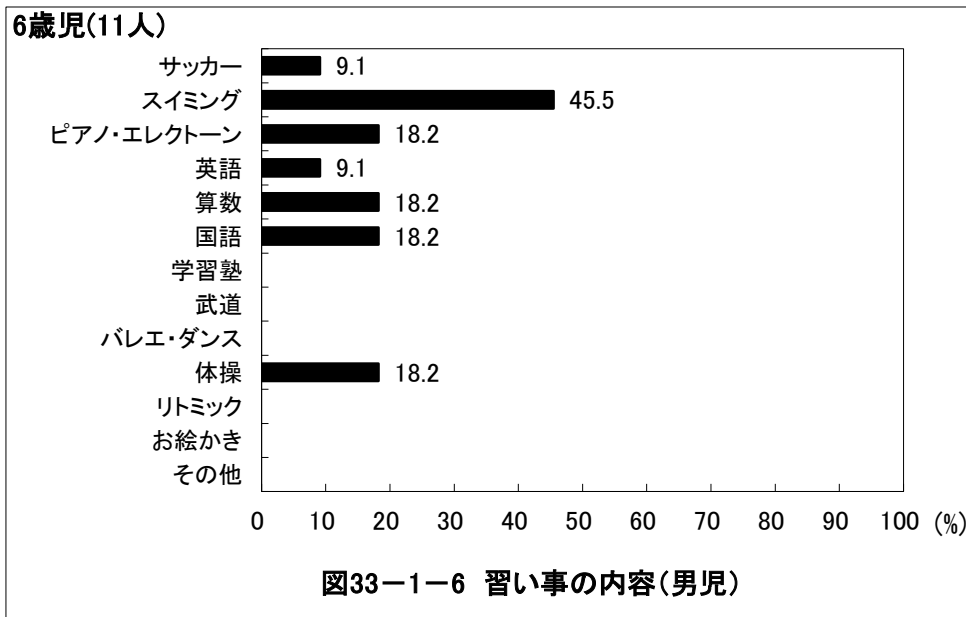
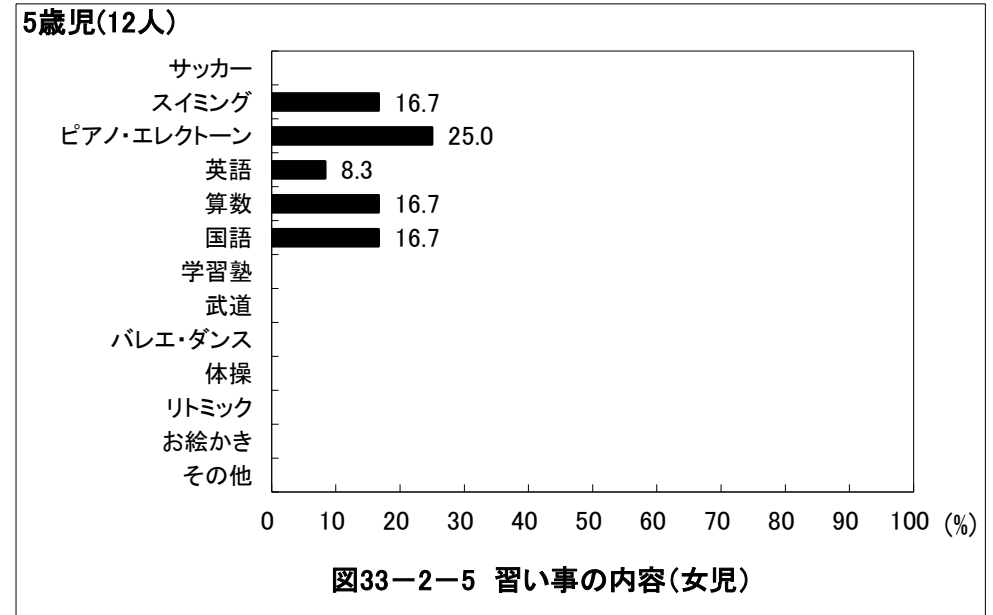
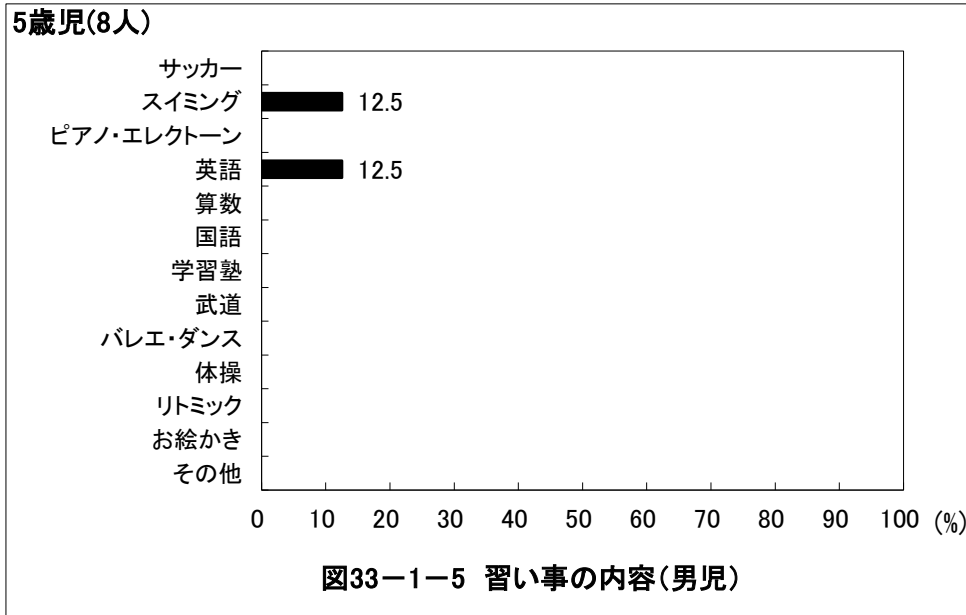
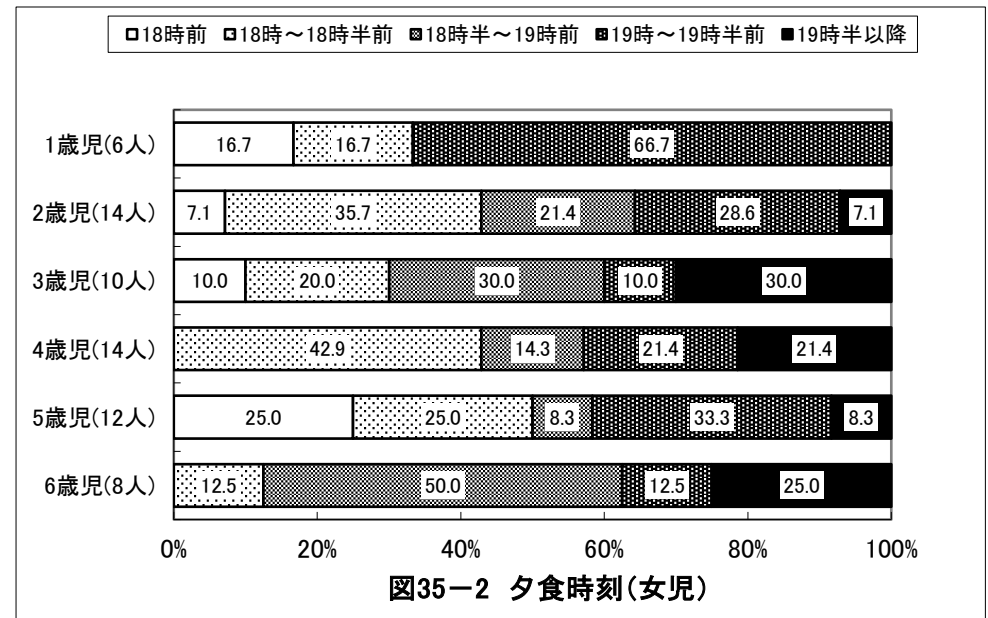
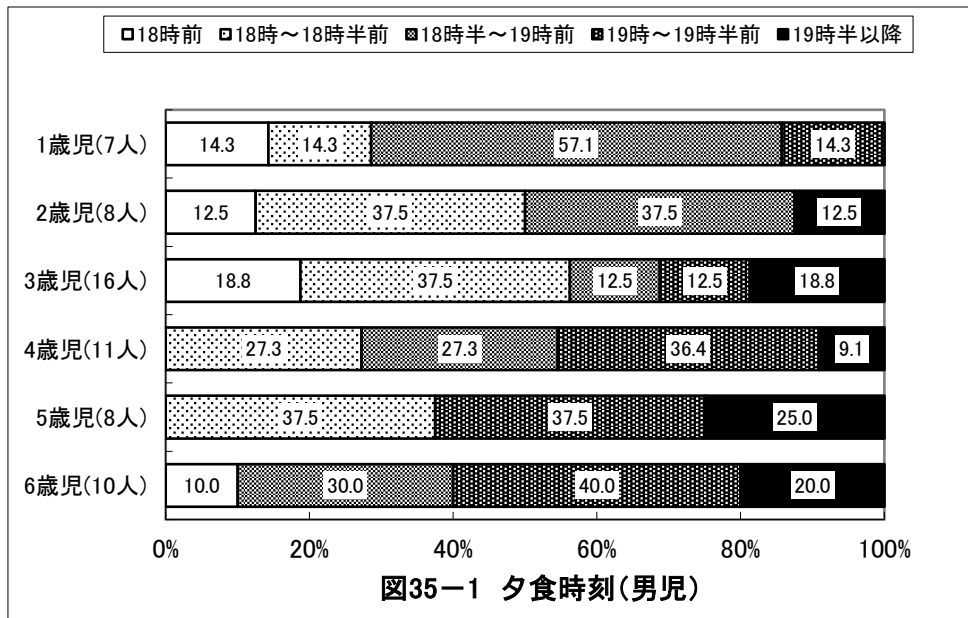
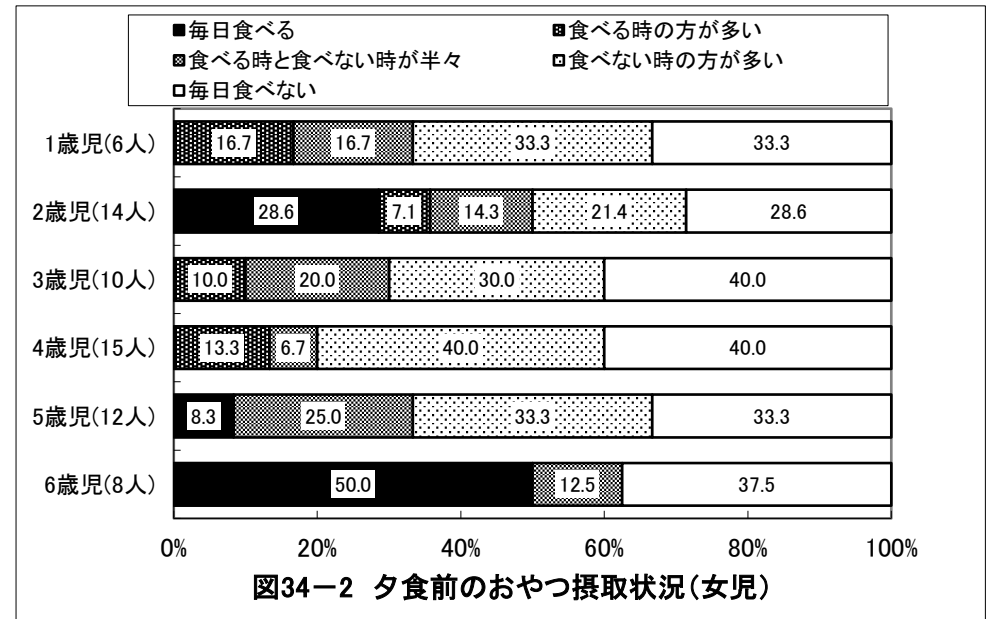
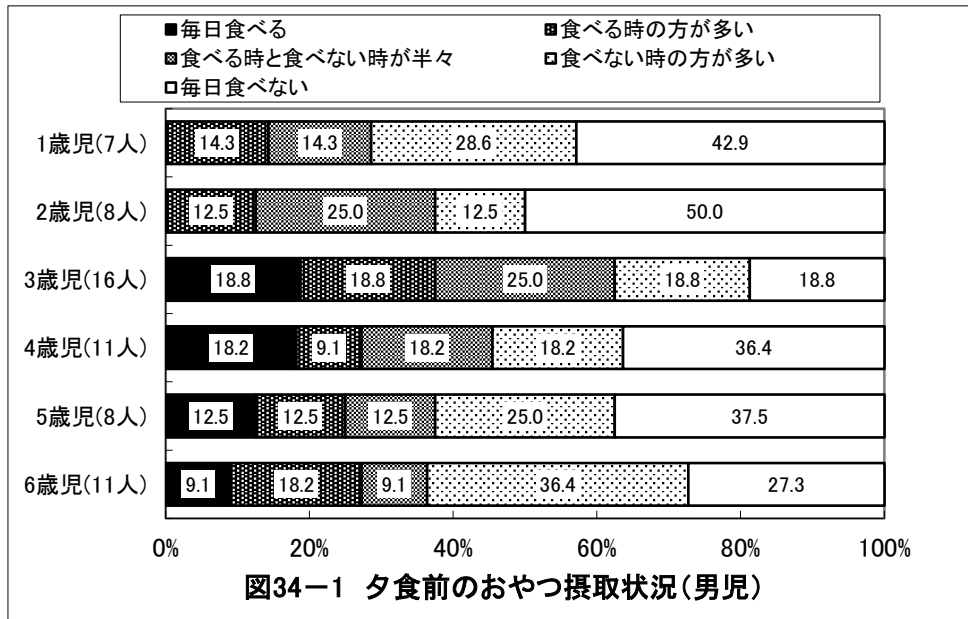

## 京都府綴喜郡 保育所(園)

### 1歳児(7人)



図36-1-1 食事で気にかかること(男児)

### 1歳児(6人)

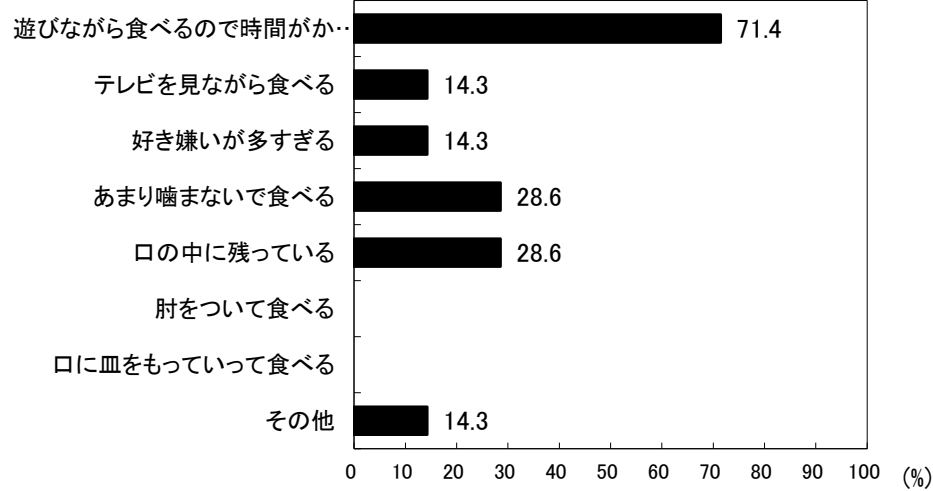

図36-2-1 食事で気にかかること(女児)

### 2歳児(8人)

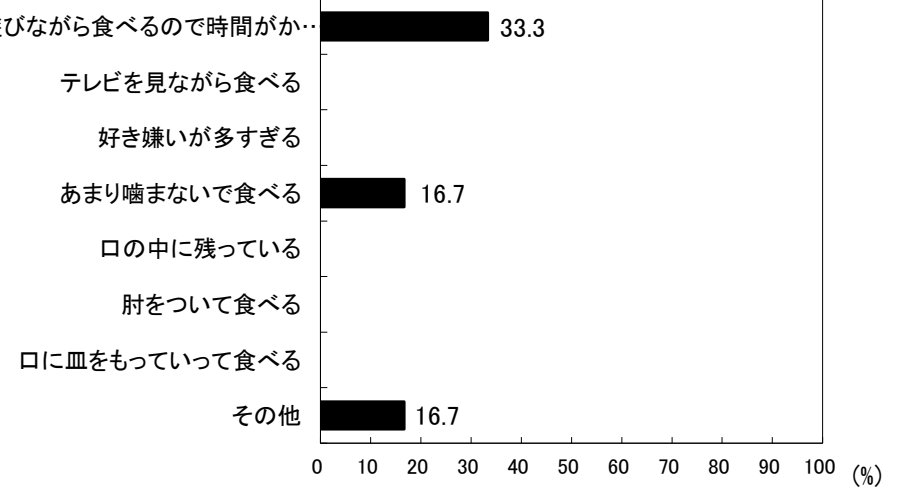

図36-1-2 食事で気にかかること(男児)

### 2歳児(14人)

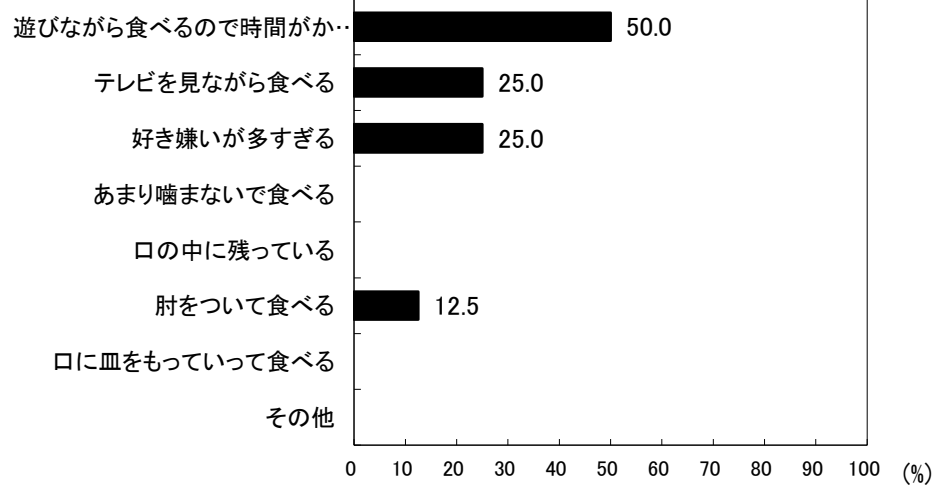

図36-2-2 食事で気にかかること(女児)

## 京都府綴喜郡 保育所(園)

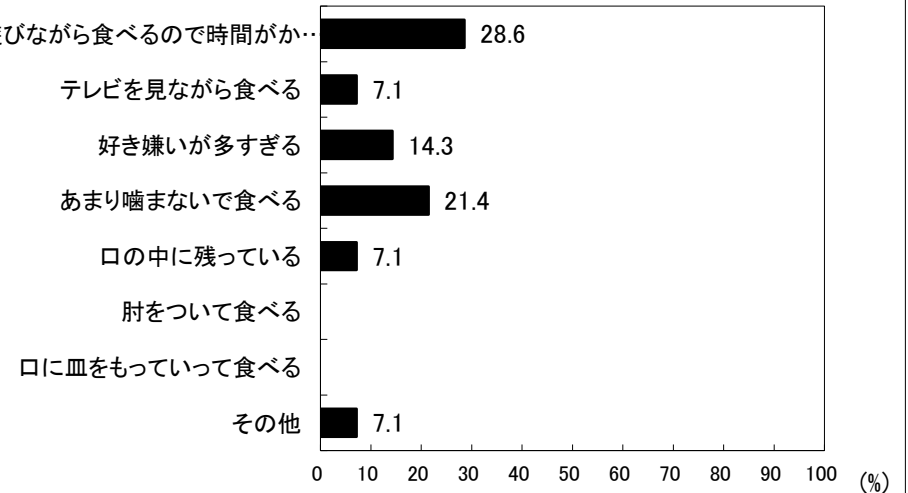
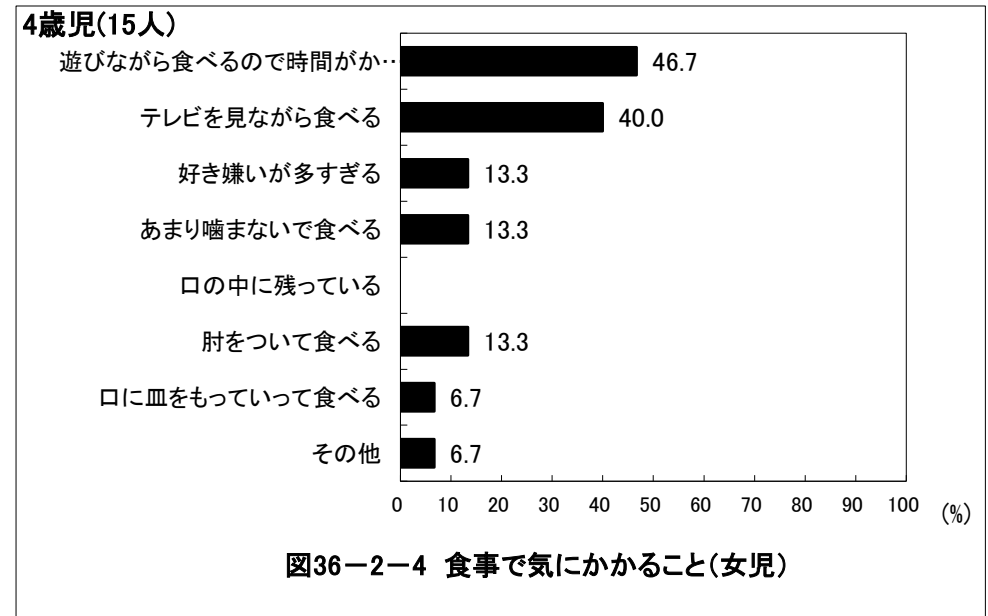
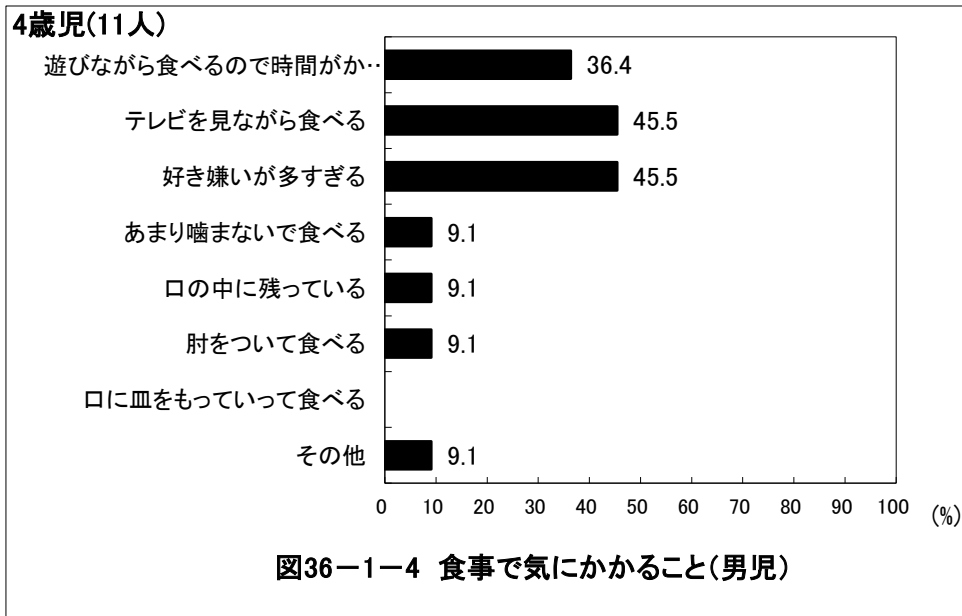
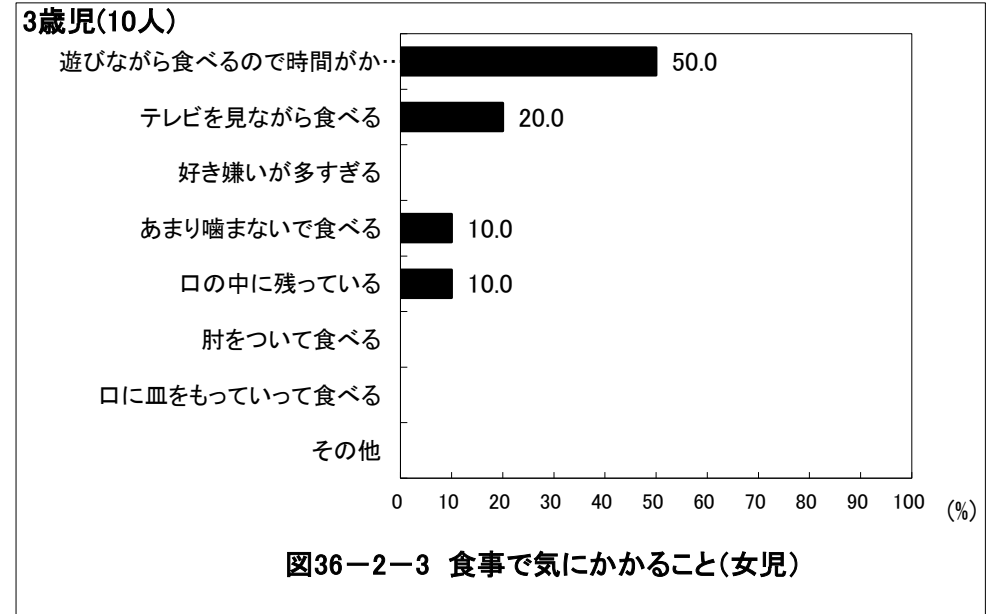
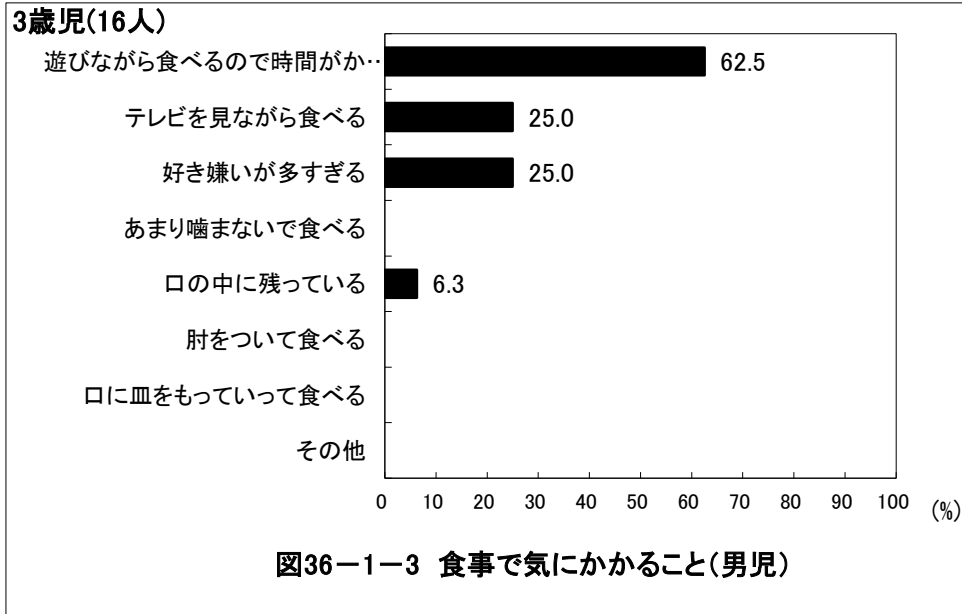

## 京都府綴喜郡 保育所(園)

### 5歳児(8人)



図36-1-5 食事で気にかかること(男児)

### 5歳児(12人)

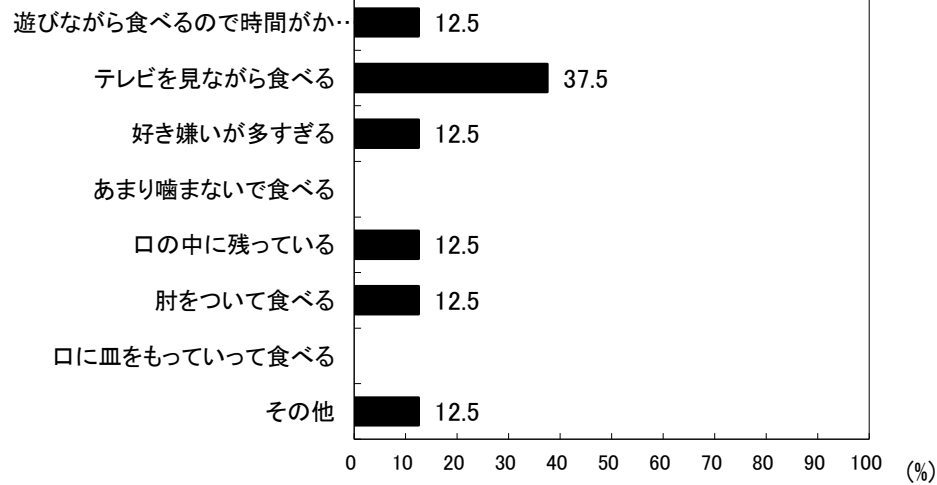

図36-2-5 食事で気にかかること(女児)

### 6歳児(11人)

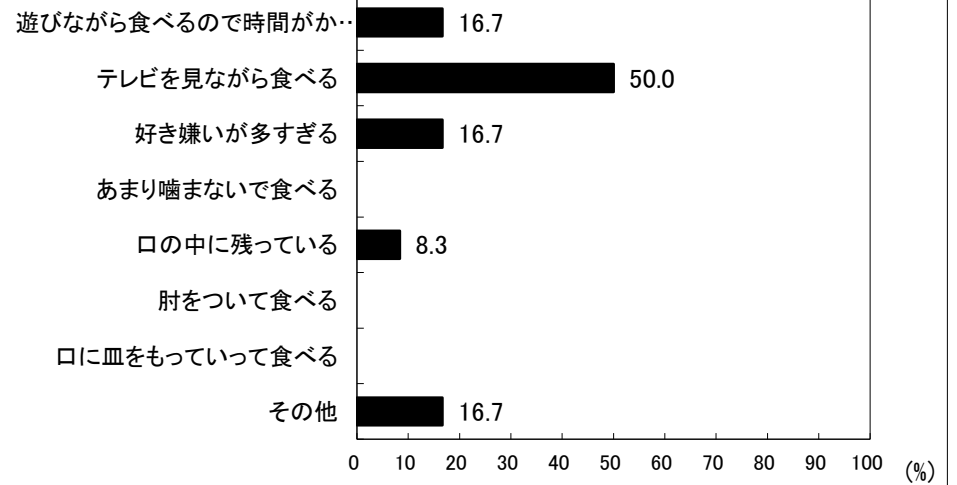

図36-1-6 食事で気にかかること(男児)

### 6歳児(9人)

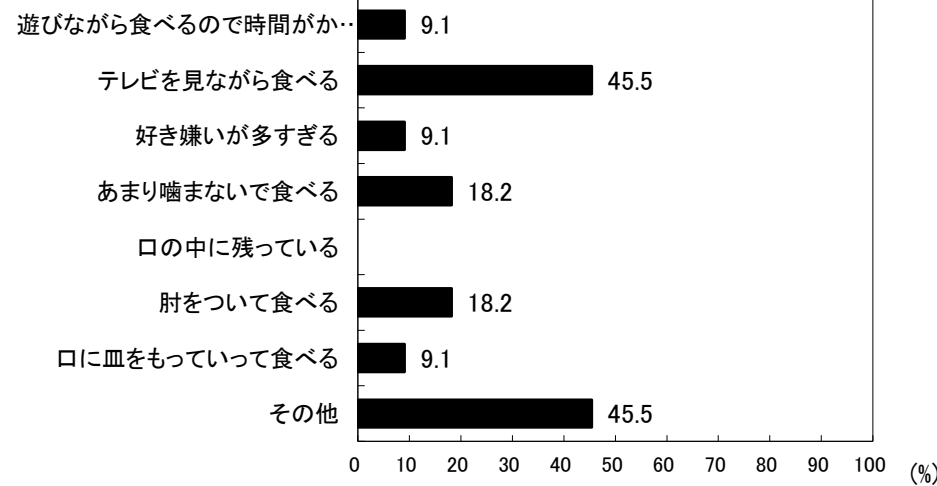

図36-2-6 食事で気にかかること(女児)

## 京都府綴喜郡 保育所(園)



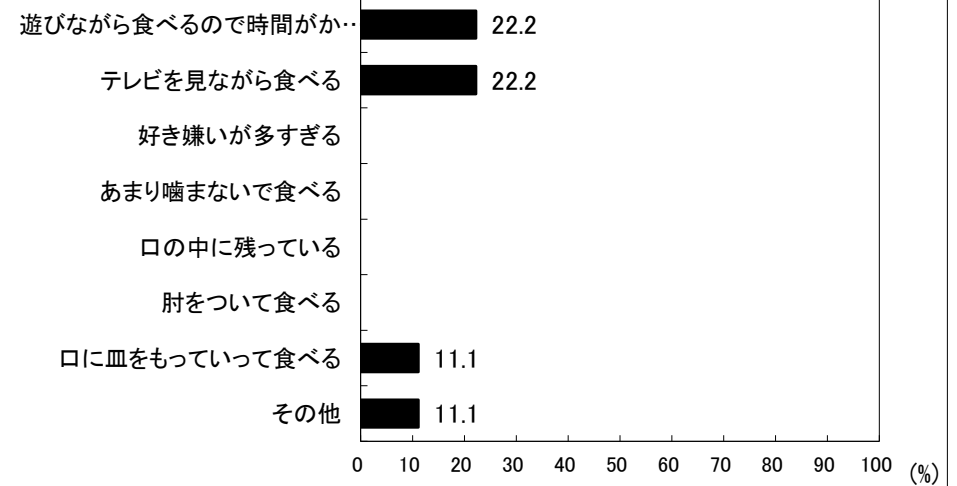
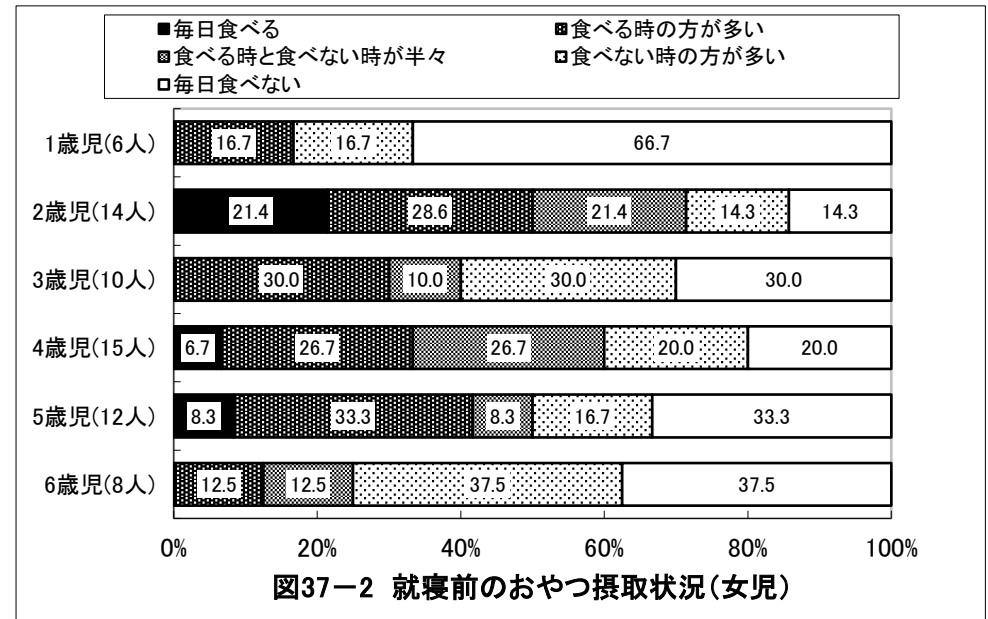
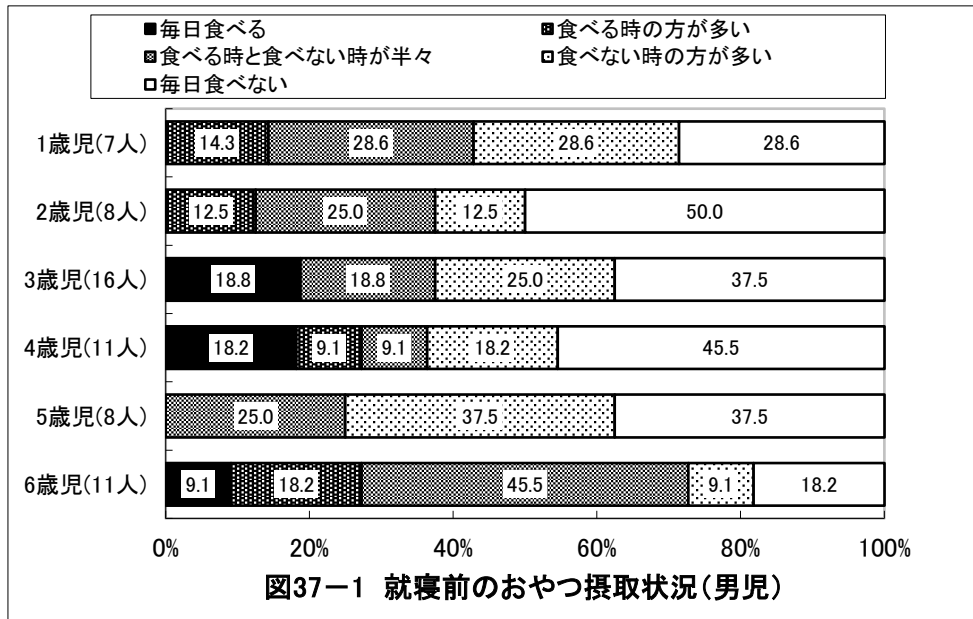

## 京都府綴喜郡 保育所(園)



図38-1-1 夜10時以降の活動(男児)



図38-2-1 夜10時以降の活動(女児)

## 京都府綴喜郡 保育所(園)

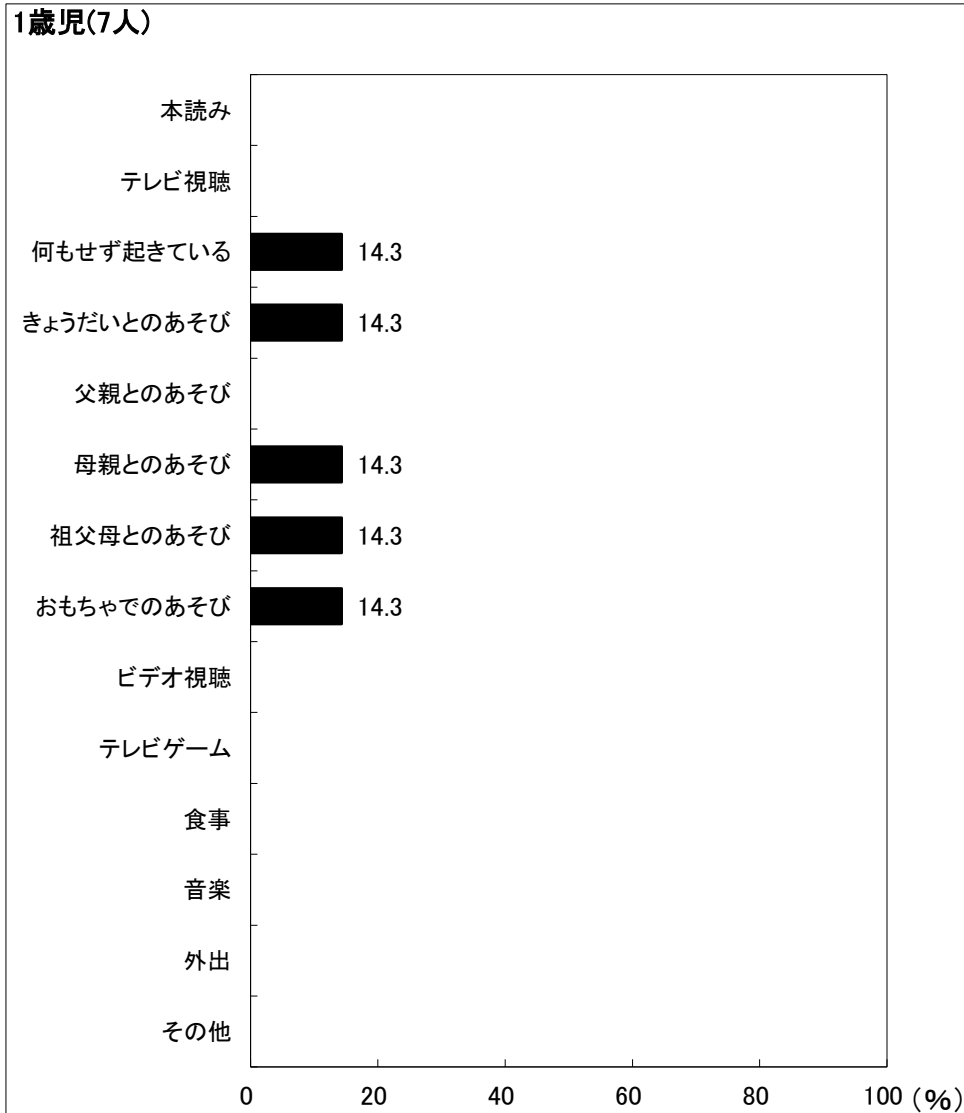
2歳児(8人)

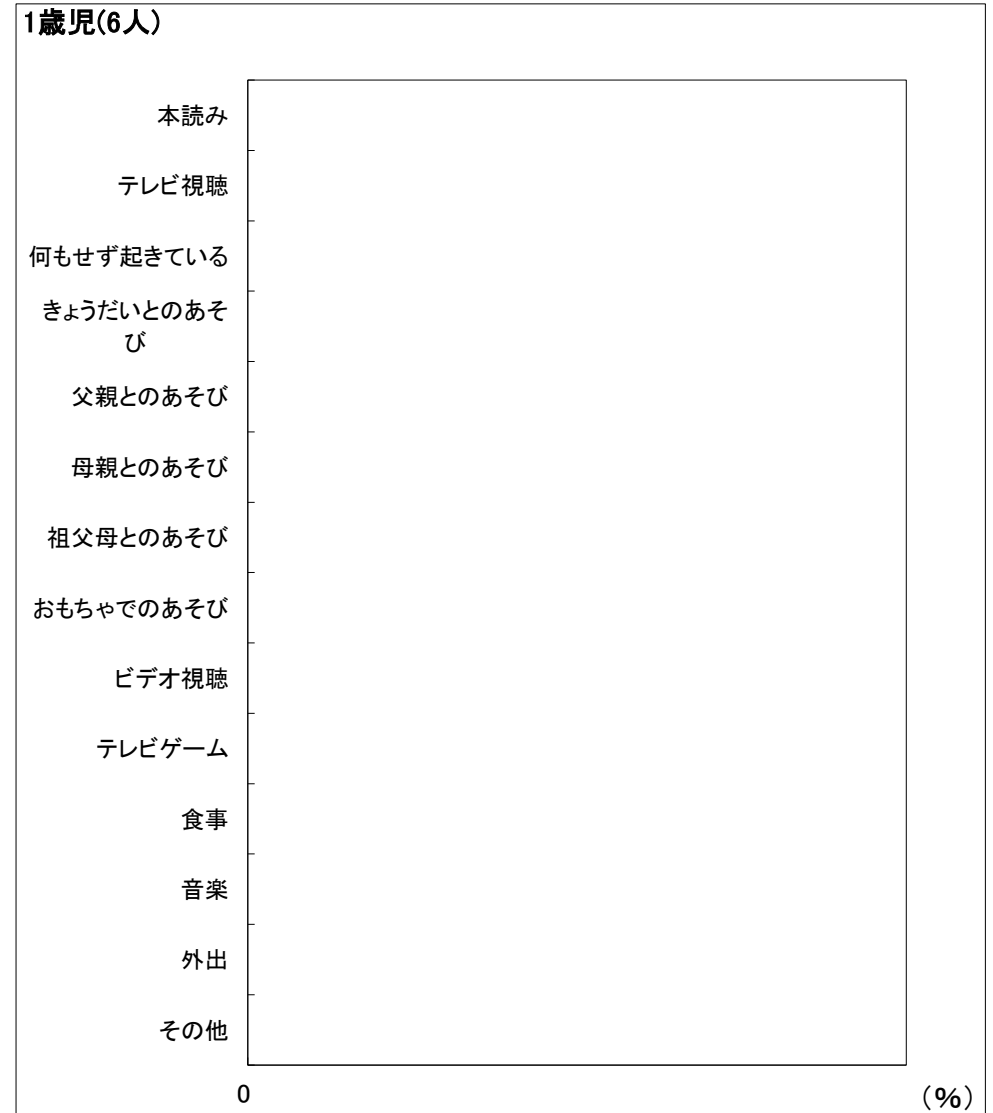

図38-1-2 夜10時以降の活動(男児)

2歳児(14人)

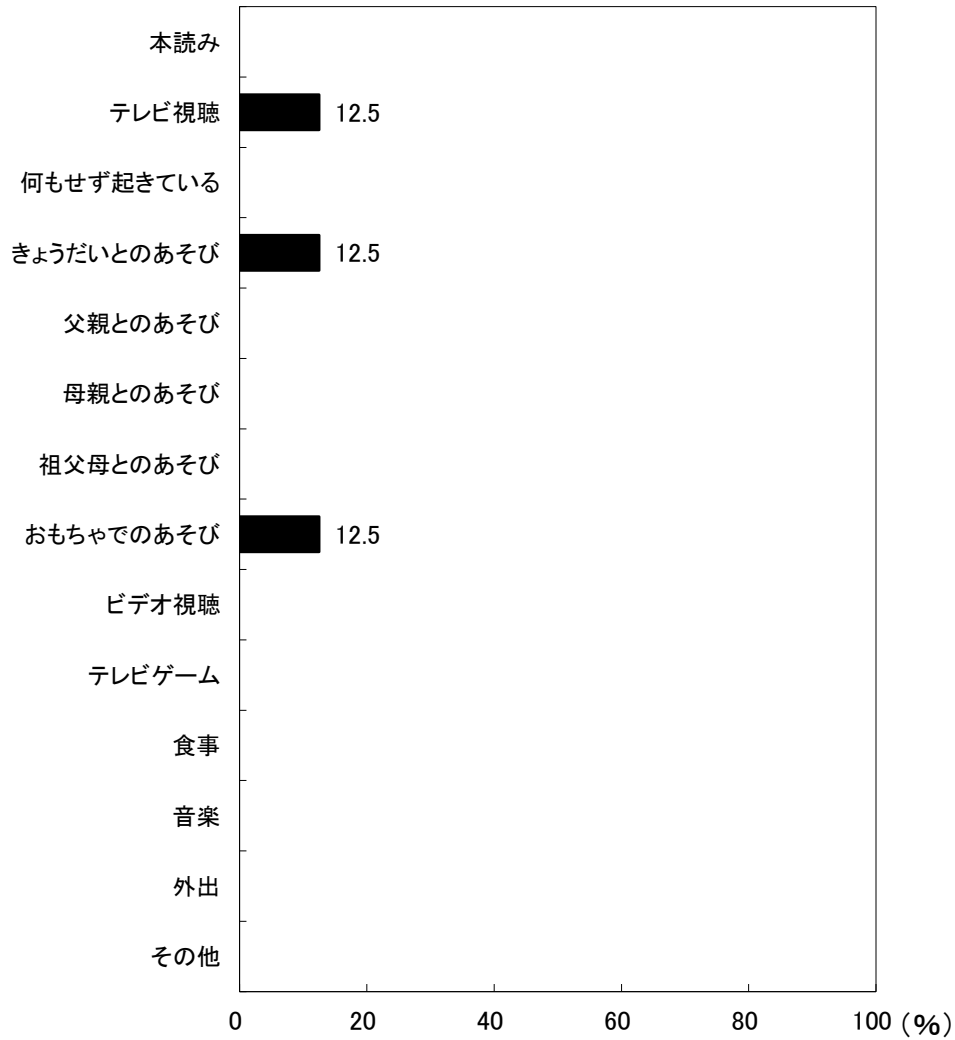

図38-2-2 夜10時以降の活動(女児)

## 京都府綴喜郡 保育所(園)

3歳児(16人)

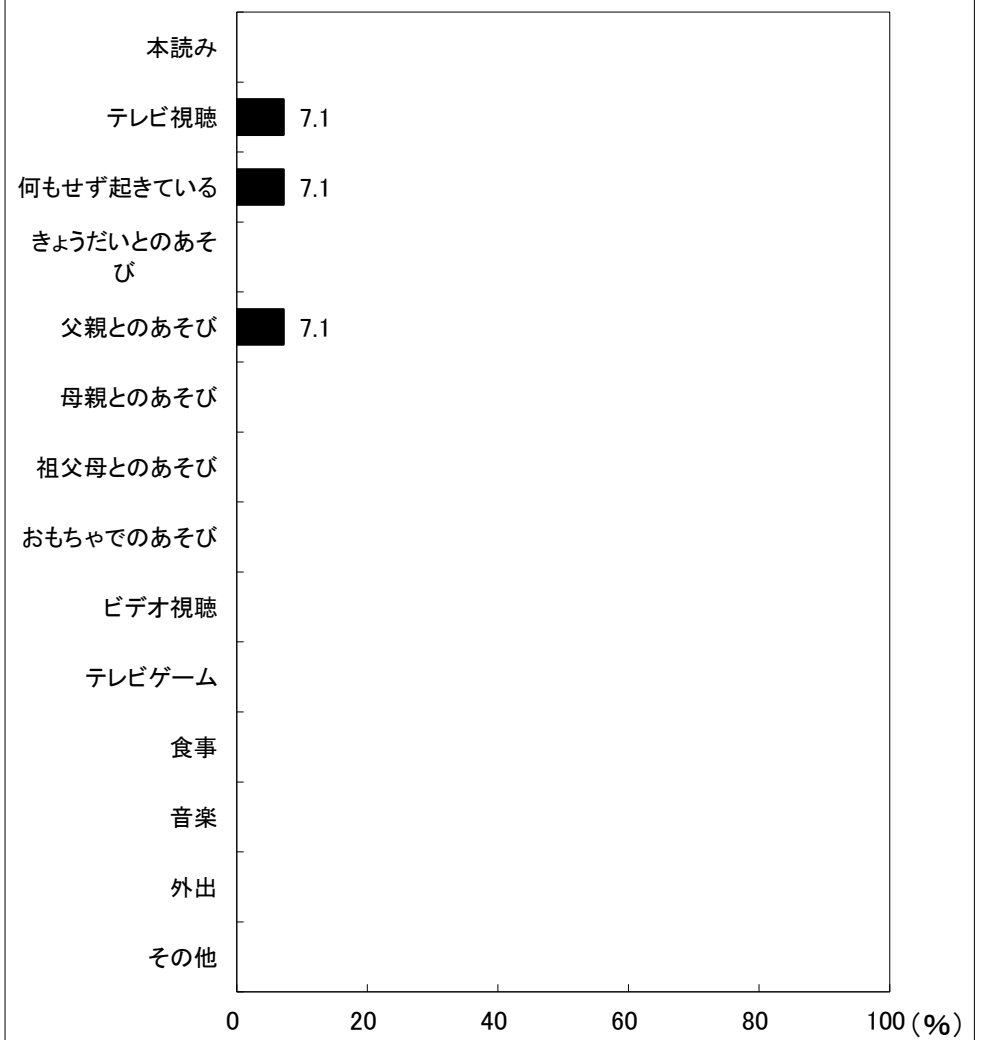

図38-1-3 夜10時以降の活動(男児)

3歳児(10人)

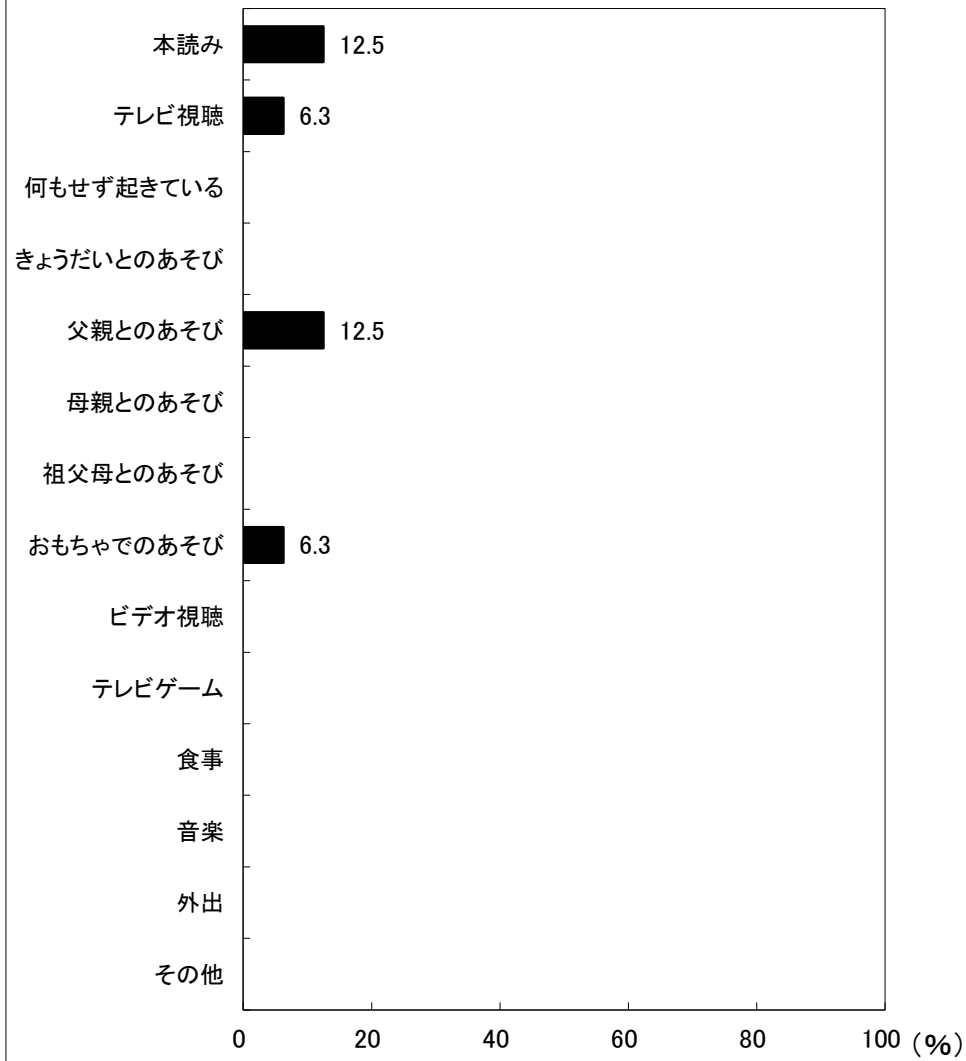

図38-2-3 夜10時以降の活動(女児)

## 京都府綴喜郡 保育所(園)

4歳児(11人)

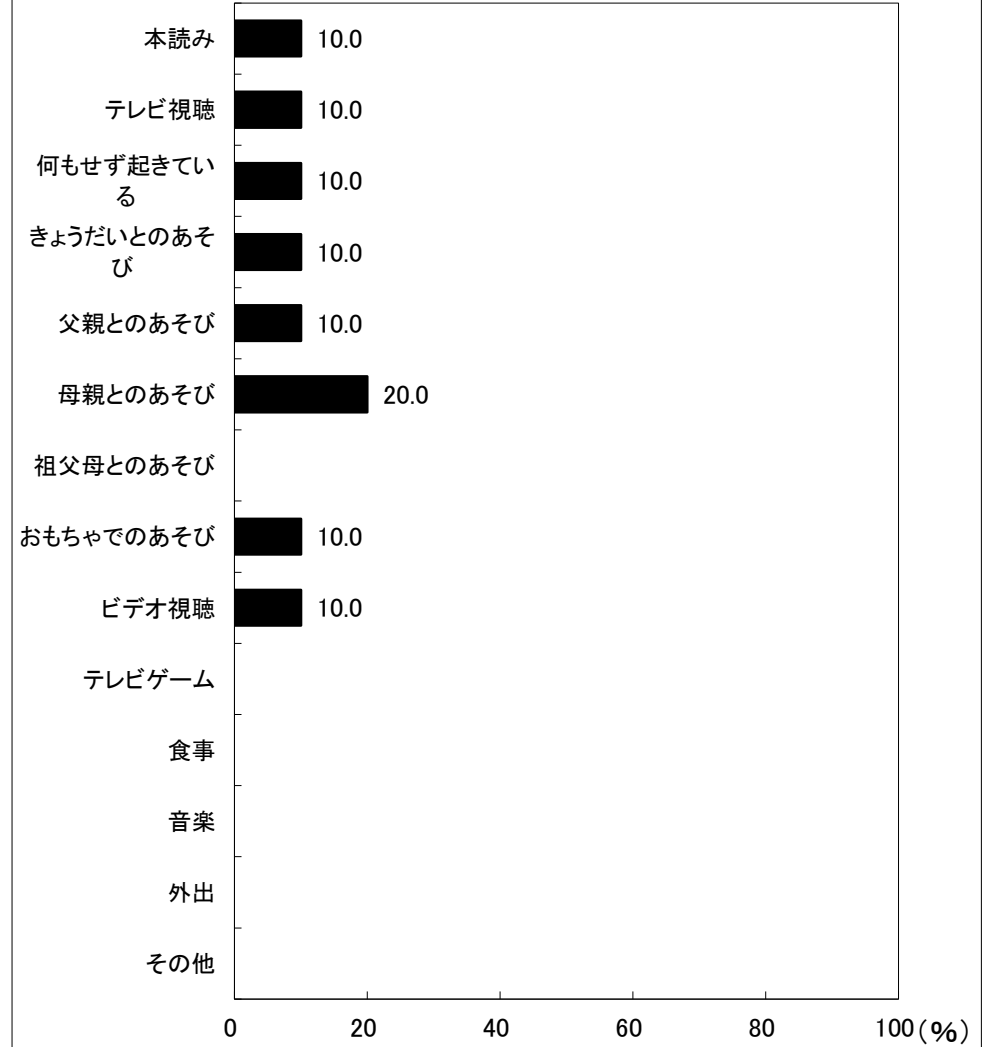

図38-1-4 夜10時以降の活動(男児)

4歳児(15人)

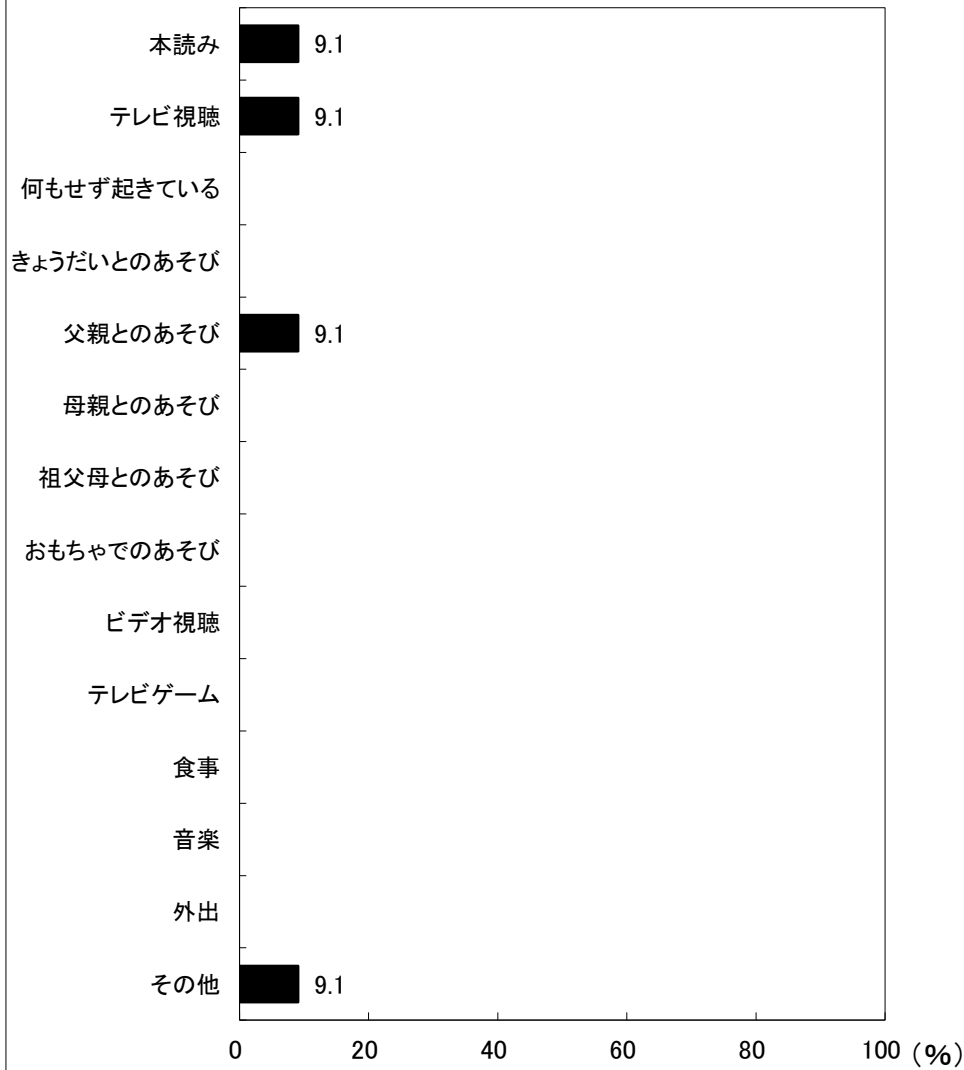

図38-2-4 夜10時以降の活動(女児)

## 京都府綴喜郡 保育所(園)

5歳児(8人)

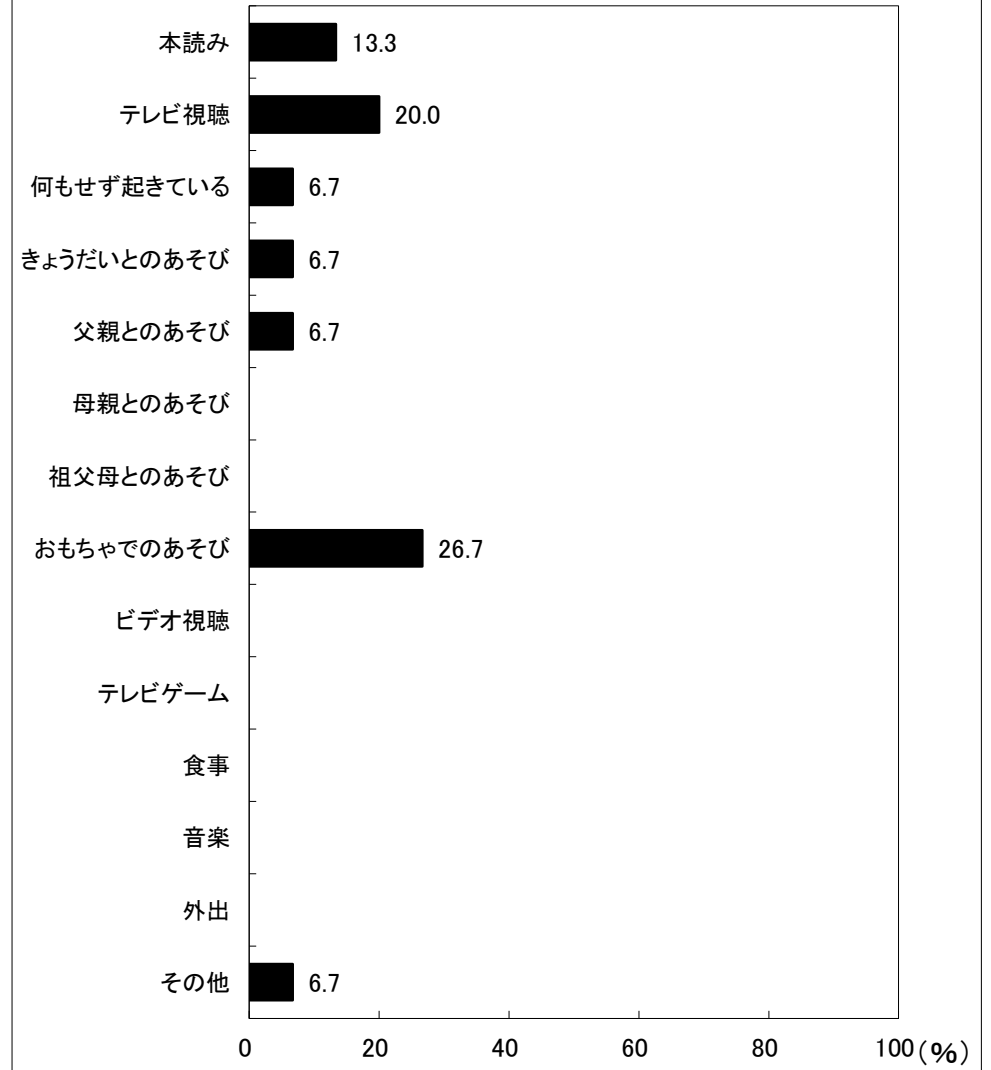

図38-1-5 夜10時以降の活動(男児)

5歳児(12人)

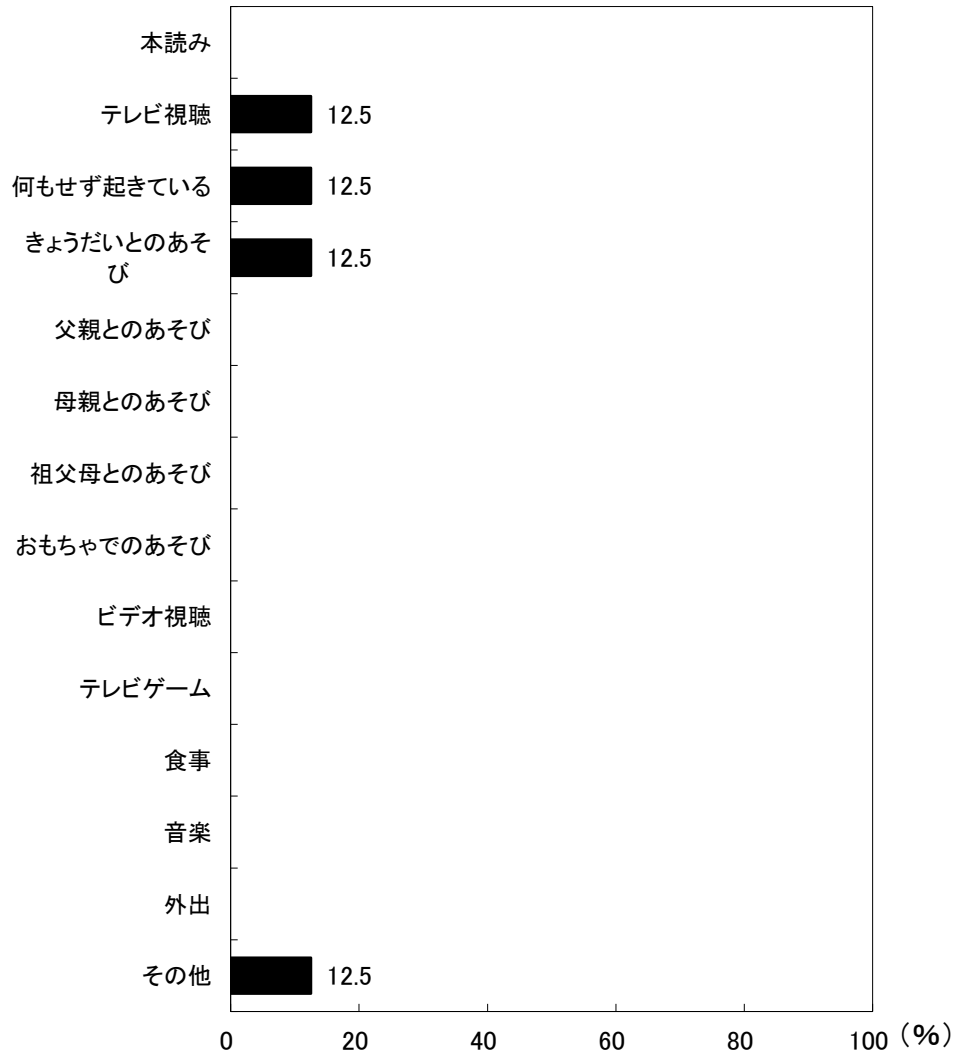

図38-2-5 夜10時以降の活動(女児)

## 京都府綴喜郡 保育所(園)

6歳児(11人)

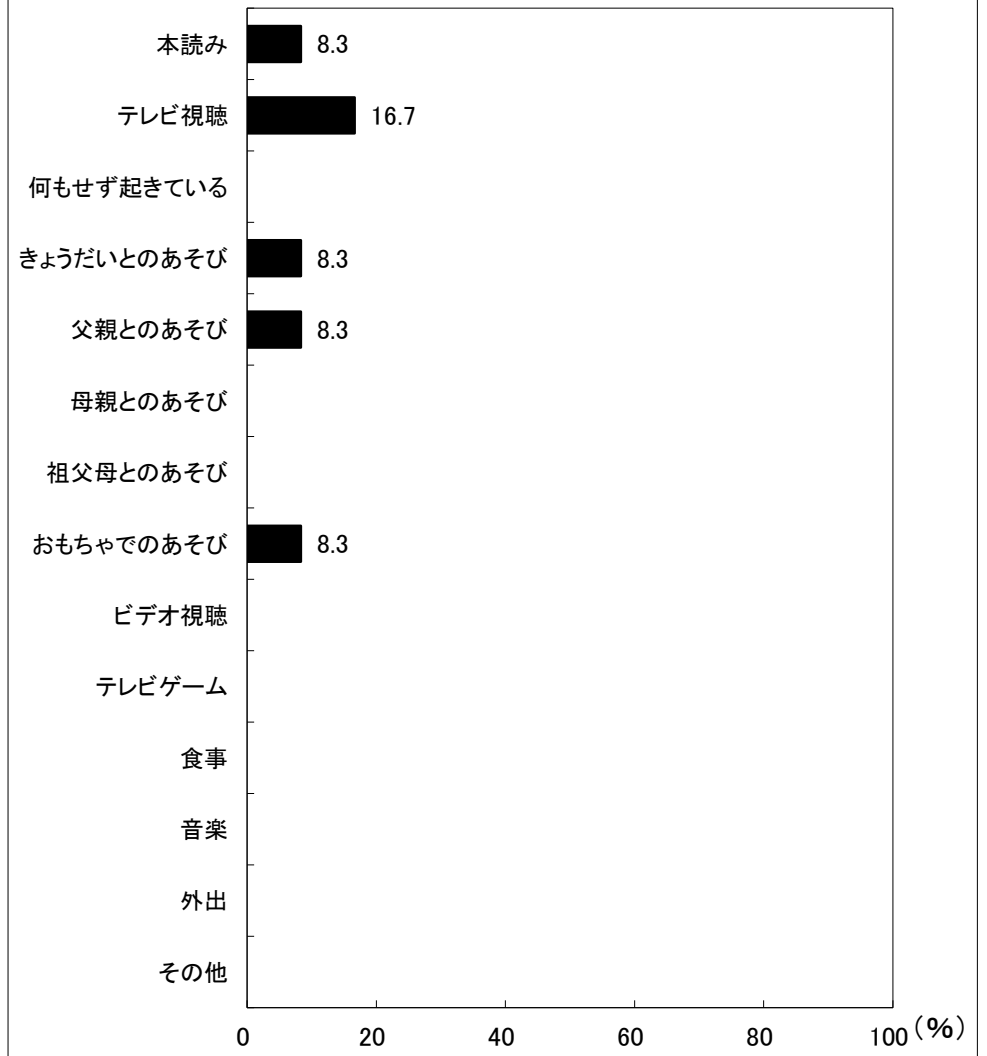

図38-1-6 夜10時以降の活動(男児)

6歳児(9人)

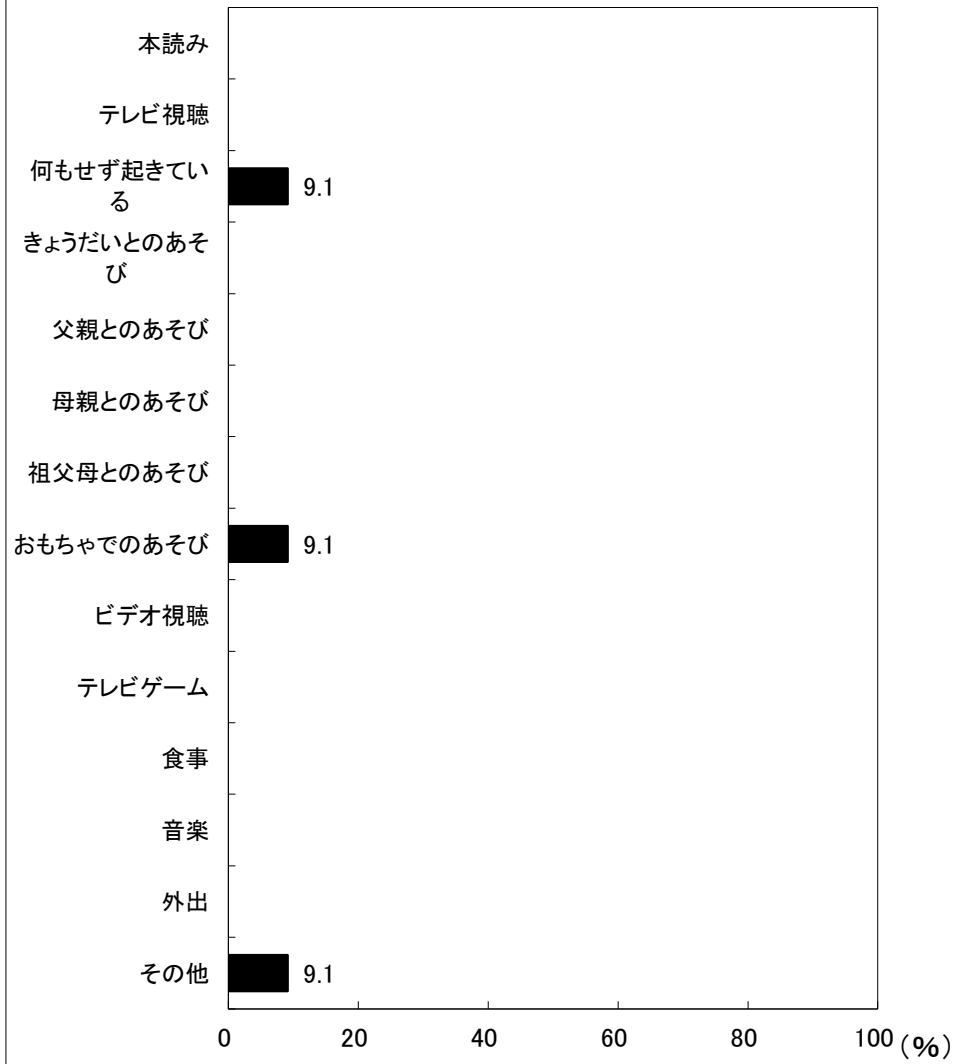
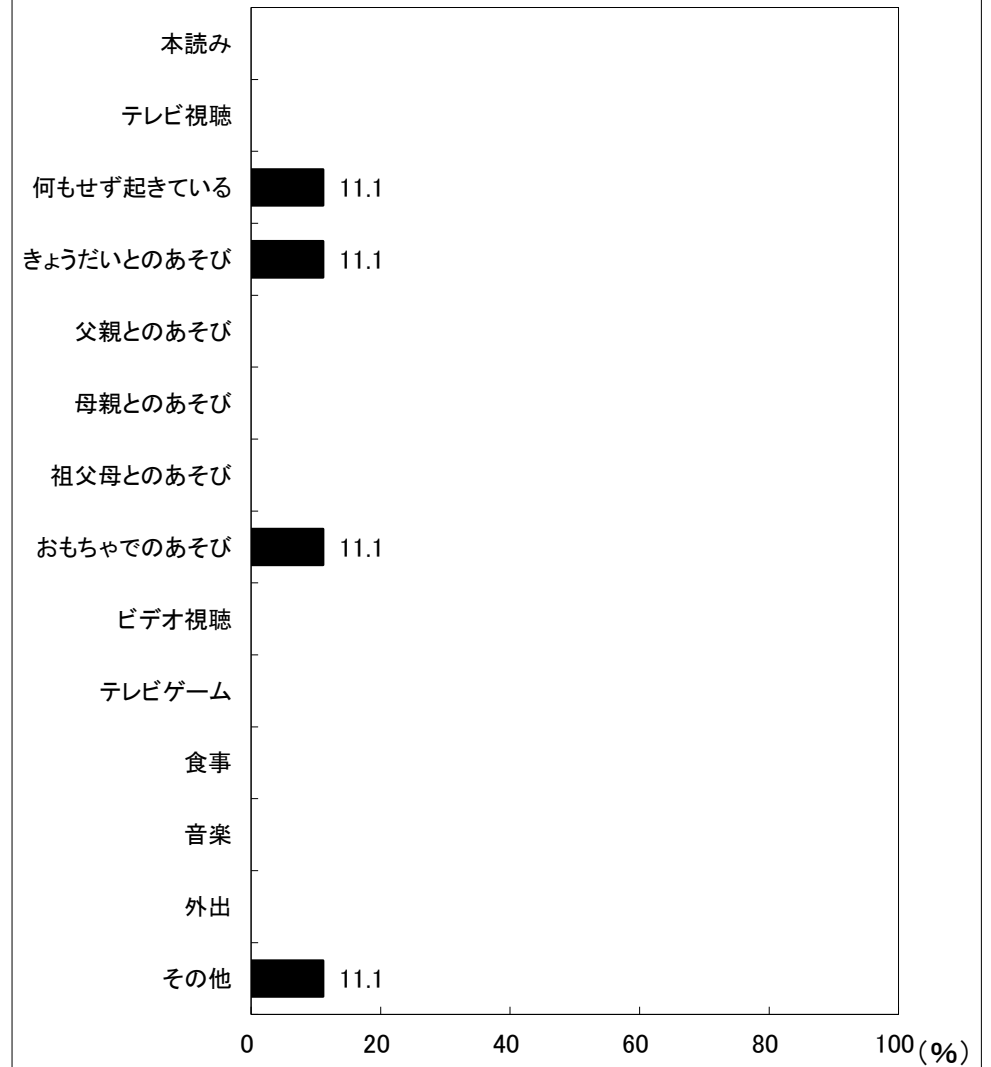

図38-2-6 夜10時以降の活動(女児)