

京都府亀岡市 保育所(園) 様

**平成29年10月 健康生活調査とりまとめ**

平成30年2月報告

## 京都府亀岡市 保育所(園)

表1-1 生活活動の時間・内容および人数(男児)

対象 項目	1歳児(92人)		2歳児(175人)		3歳児(195人)		4歳児(208人)		5歳児(219人)		6歳児(131人)	
	平均値	標準偏差	平均値	標準偏差	平均値	標準偏差	平均値	標準偏差	平均値	標準偏差	平均値	標準偏差
就寝時刻	21時13分	36分	21時27分	35分	21時27分	34分	21時27分	34分	21時25分	31分	21時27分	33分
睡眠時間	9時間36分	33分	9時間26分	37分	9時間29分	30分	9時間34分	34分	9時間34分	35分	9時間27分	38分
起床時刻	6時49分	29分	6時53分	32分	6時57分	31分	7時01分	30分	7時00分	31分	6時55分	35分
朝食時刻	7時10分	28分	7時14分	29分	7時17分	28分	7時23分	28分	7時21分	29分	7時17分	25分
排便時刻	8時56分	221分	12時11分	330分	13時31分	336分	12時34分	332分	13時00分	333分	12時50分	327分
登園時刻	8時03分	28分	8時06分	32分	8時09分	28分	8時14分	27分	8時12分	28分	8時10分	29分
通園時間	9分	6分	9分	6分	9分	5分	9分	5分	8分	5分	10分	7分
あそび時間	2時間40分	90分	2時間24分	71分	2時間35分	82分	2時間29分	75分	2時間26分	82分	2時間22分	69分
うち、外あそび時間	19分	36分	19分	30分	23分	33分	26分	34分	27分	31分	23分	31分
TV・ビデオ視聴時間	1時間13分	69分	1時間16分	58分	1時間36分	69分	1時間29分	53分	1時間42分	62分	1時間42分	57分
遊ぶ人数(人)	1.9	1.1	2.1	0.9	2.3	0.9	2.2	1.2	2.4	1.3	2.4	1.2
夕食時刻	18時34分	44分	18時44分	36分	18時42分	35分	18時43分	43分	18時48分	38分	18時44分	40分

表1-2 生活活動の時間・内容および人数(女児)

対象 項目	1歳児(78人)		2歳児(126人)		3歳児(175人)		4歳児(195人)		5歳児(205人)		6歳児(112人)	
	平均値	標準偏差	平均値	標準偏差	平均値	標準偏差	平均値	標準偏差	平均値	標準偏差	平均値	標準偏差
就寝時刻	21時04分	36分	21時22分	35分	21時27分	35分	21時28分	36分	21時28分	32分	21時29分	30分
睡眠時間	9時間41分	39分	9時間32分	33分	9時間32分	33分	9時間34分	34分	9時間31分	31分	9時間29分	31分
起床時刻	6時46分	31分	6時55分	33分	7時00分	32分	7時02分	29分	6時59分	30分	6時59分	30分
朝食時刻	7時03分	31分	7時14分	30分	7時19分	31分	7時24分	26分	7時19分	29分	7時18分	31分
排便時刻	12時53分	340分	13時39分	334分	14時51分	327分	13時45分	332分	13時08分	324分	12時38分	333分
登園時刻	8時00分	33分	8時06分	31分	8時09分	29分	8時14分	27分	8時15分	30分	8時09分	29分
通園時間	9分	11分	9分	5分	10分	6分	9分	6分	8分	5分	10分	5分
あそび時間	2時間21分	80分	2時間22分	74分	2時間30分	86分	2時間26分	73分	2時間14分	73分	2時間5分	72分
うち、外あそび時間	18分	31分	21分	33分	23分	35分	24分	33分	21分	32分	22分	31分
TV・ビデオ視聴時間	1時間12分	72分	1時間8分	50分	1時間22分	62分	1時間31分	61分	1時間29分	62分	1時間36分	57分
遊ぶ人数(人)	1.9	0.8	2.1	1.0	2.3	1.1	2.3	1.1	2.4	1.2	2.4	1.5
夕食時刻	18時40分	34分	18時43分	41分	18時40分	35分	18時49分	33分	18時43分	32分	18時49分	36分

## 京都府亀岡市 保育所(園)

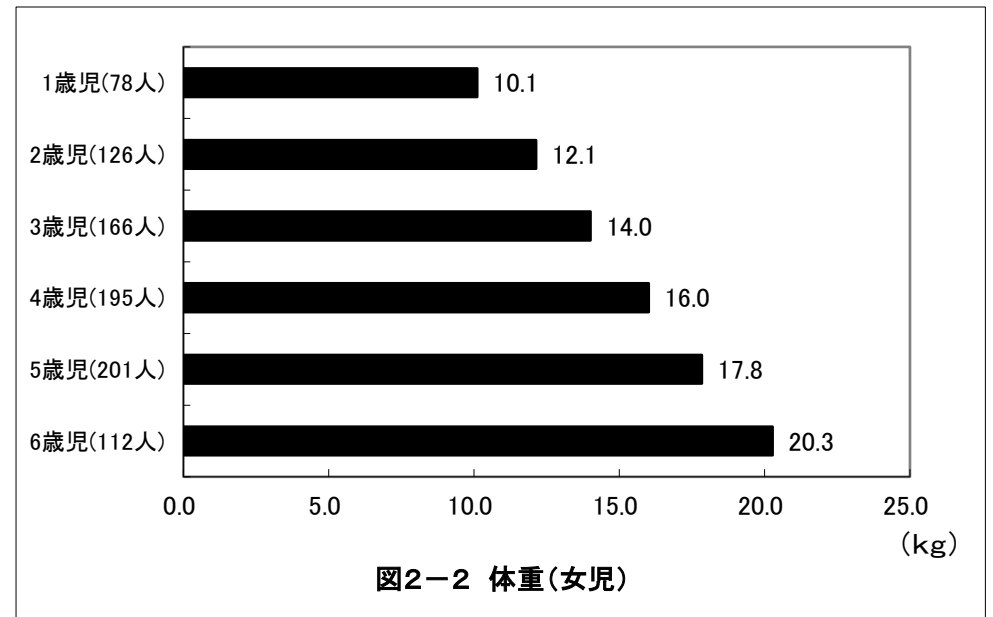
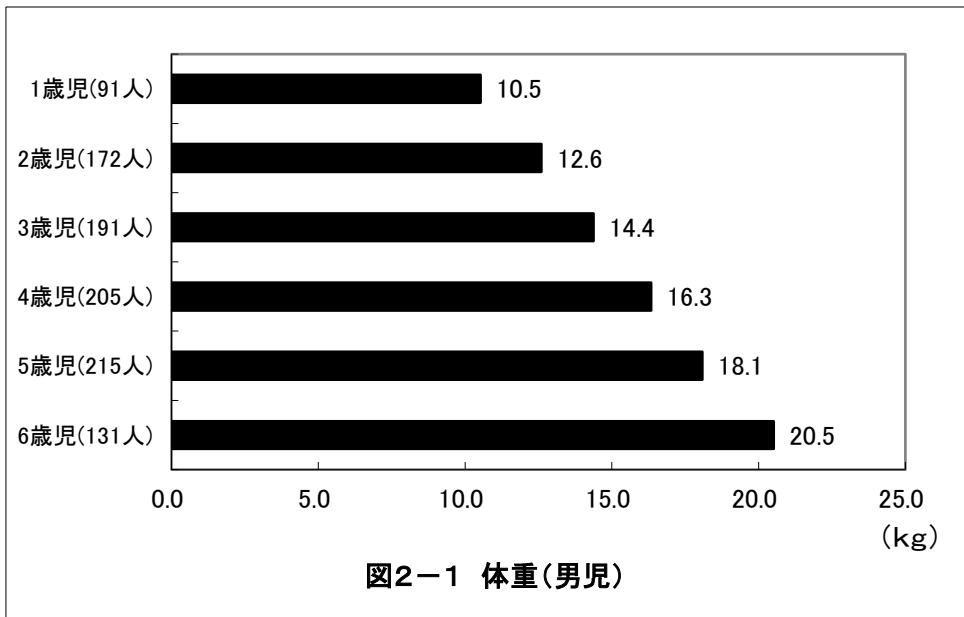
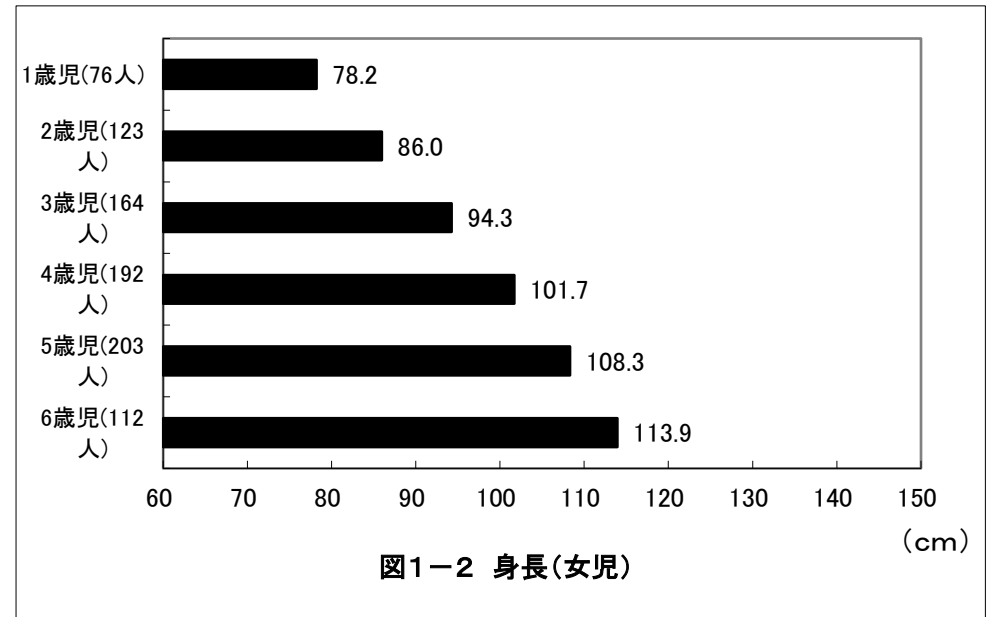
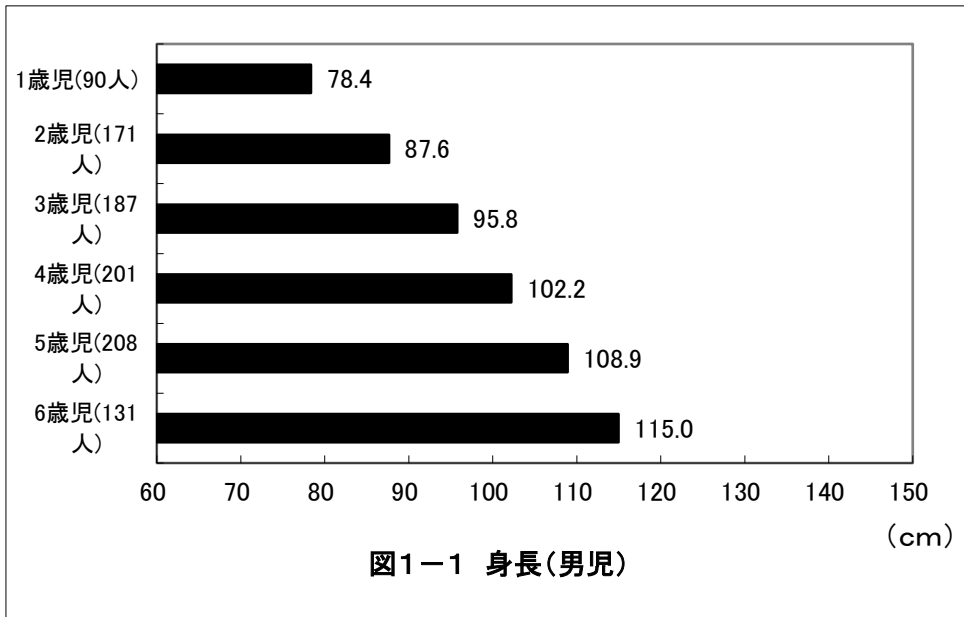

## 京都府亀岡市 保育所(園)

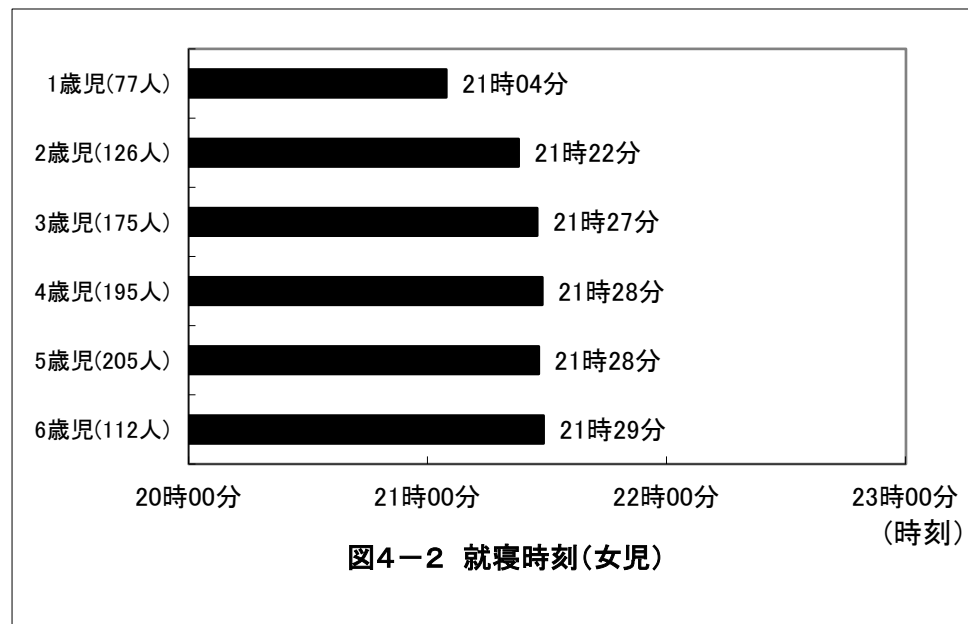
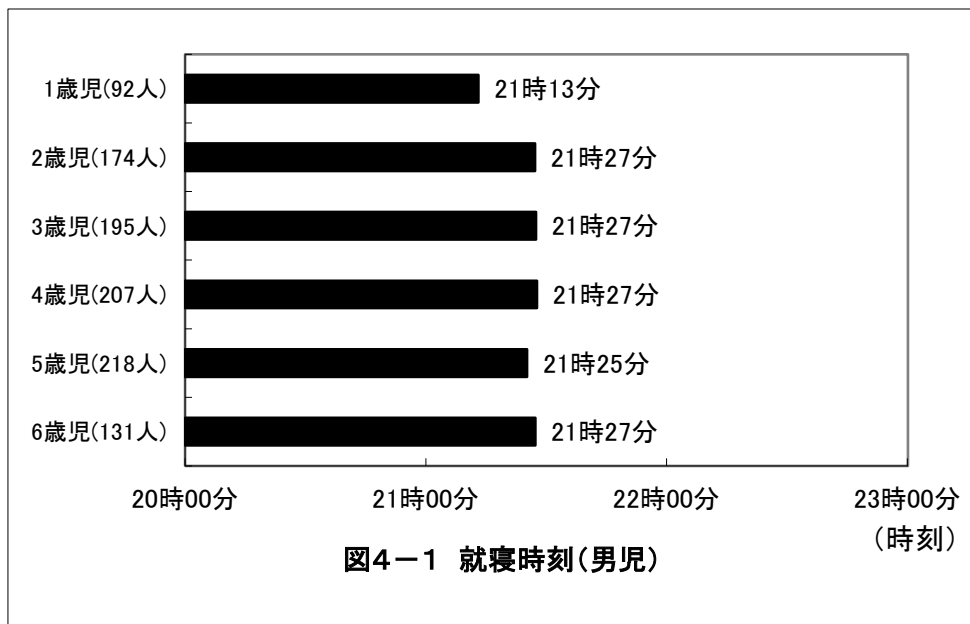
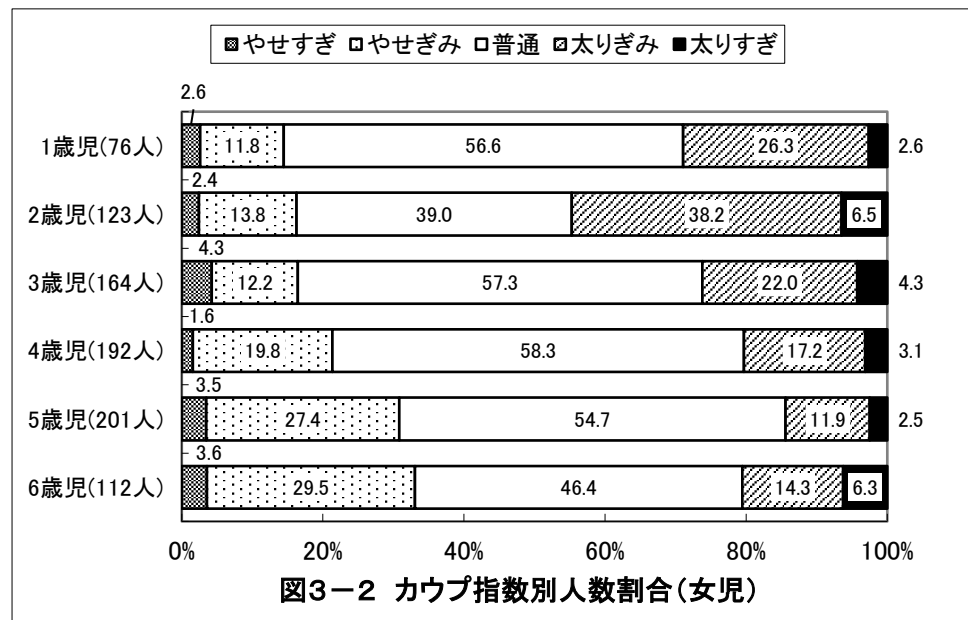
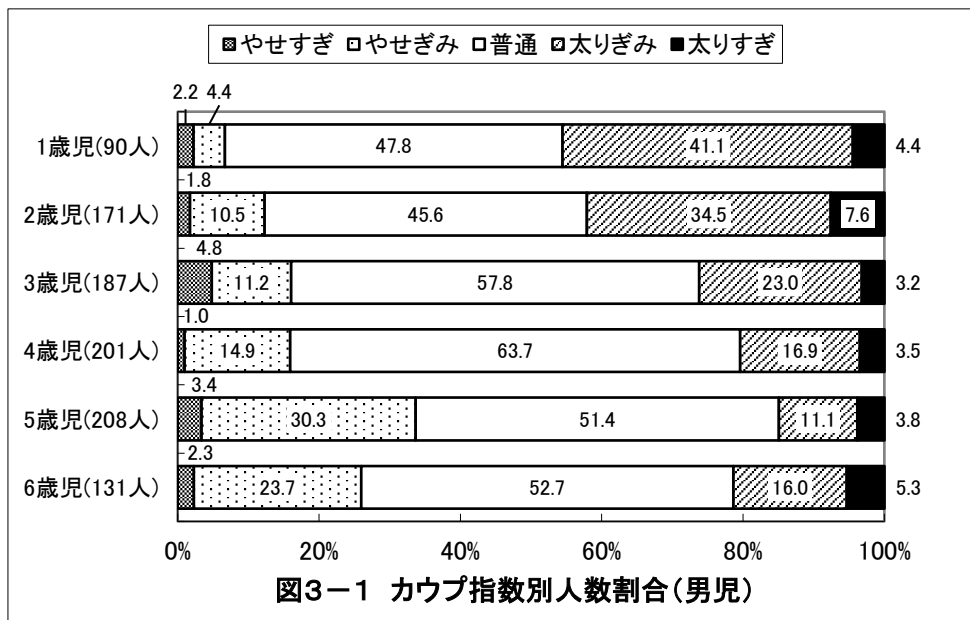

## 京都府亀岡市 保育所(園)

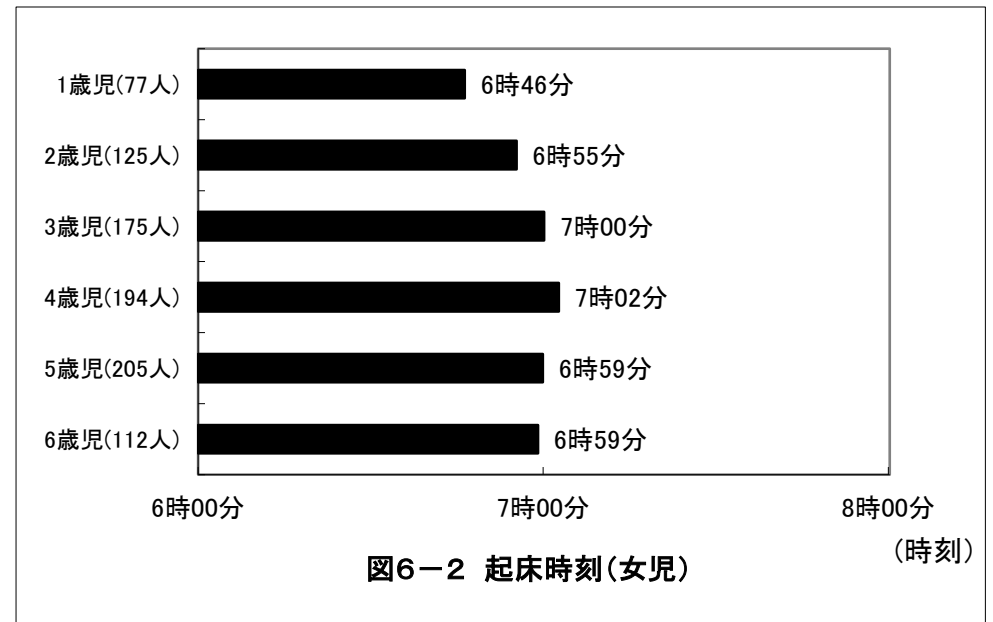
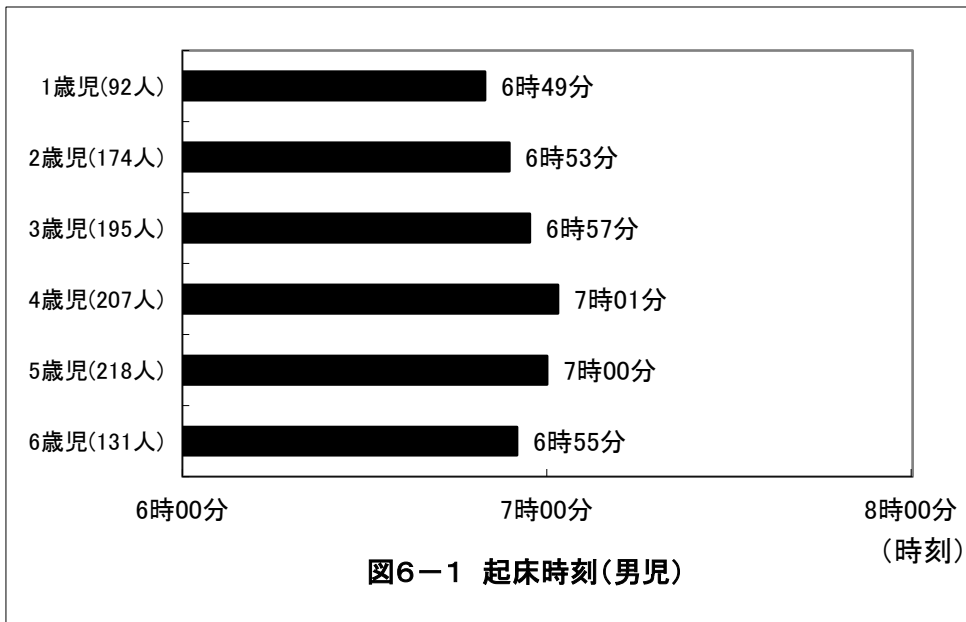
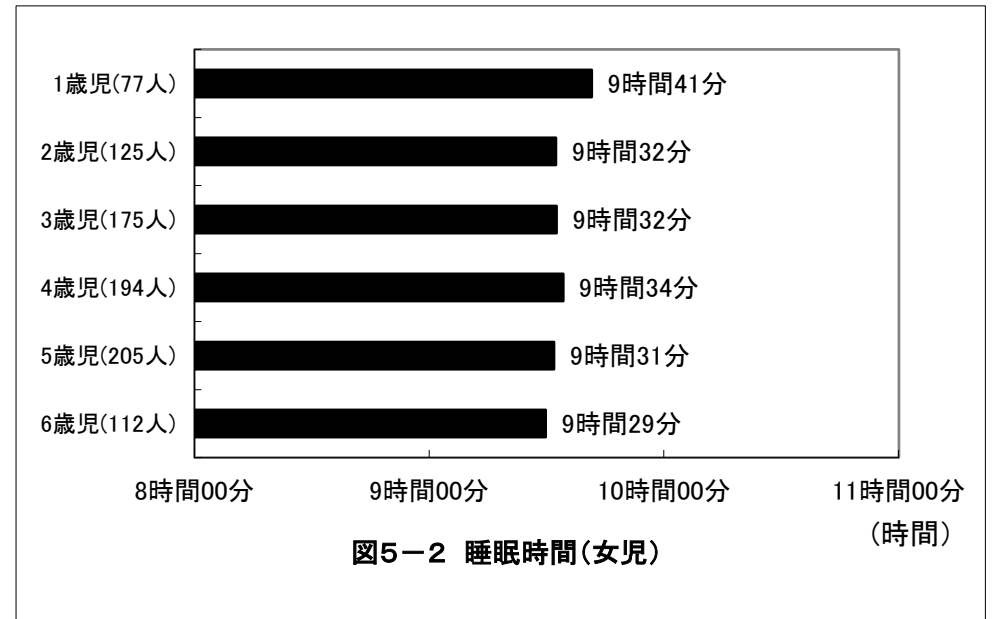
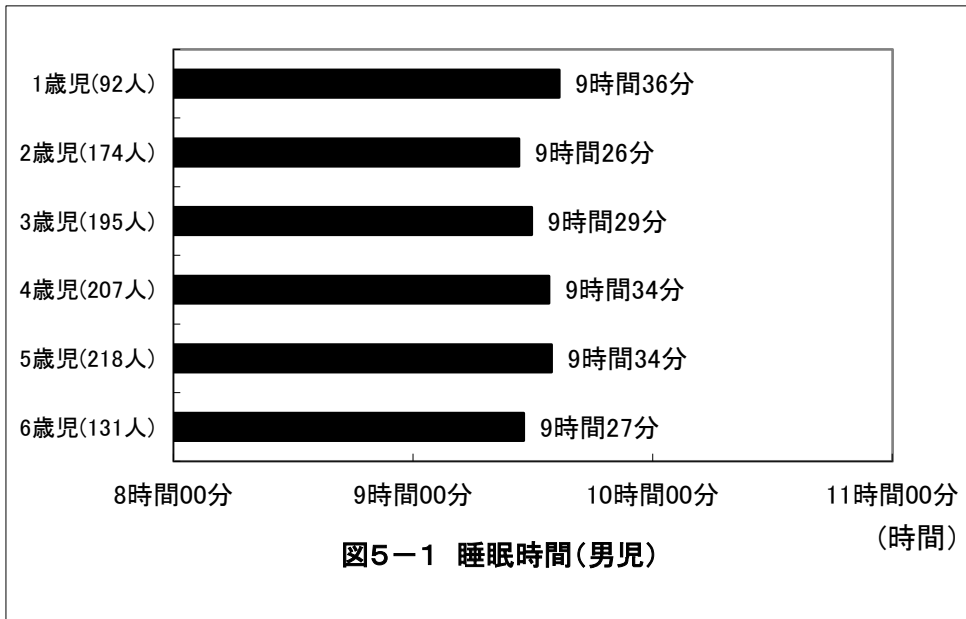

# 京都府亀岡市 保育所(園)

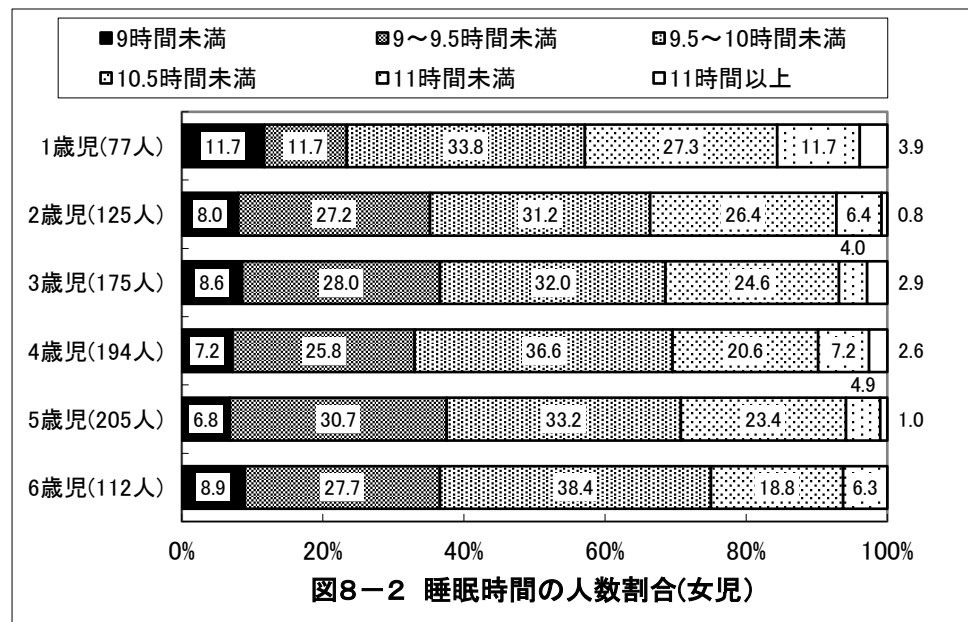
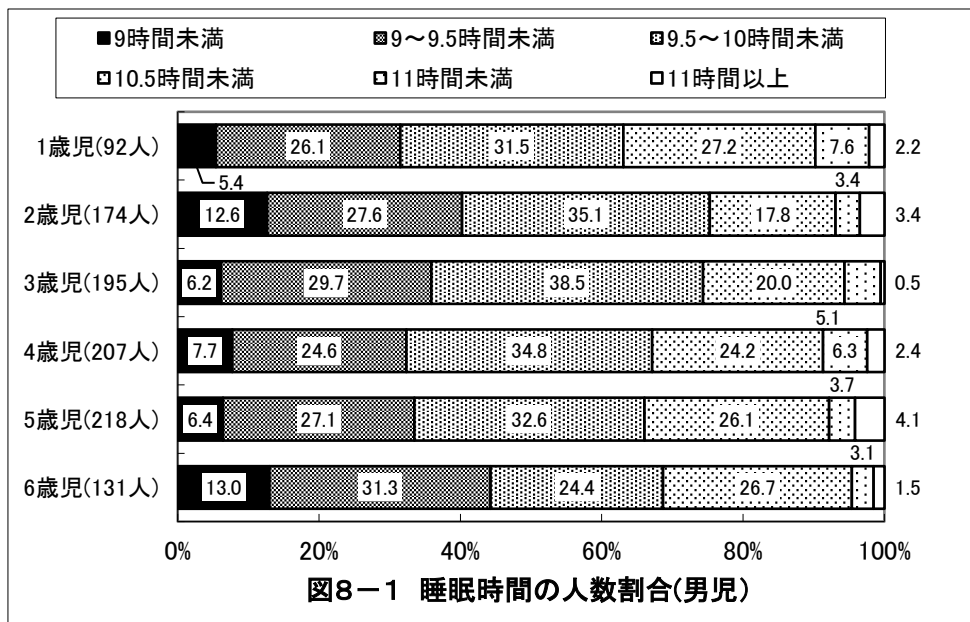
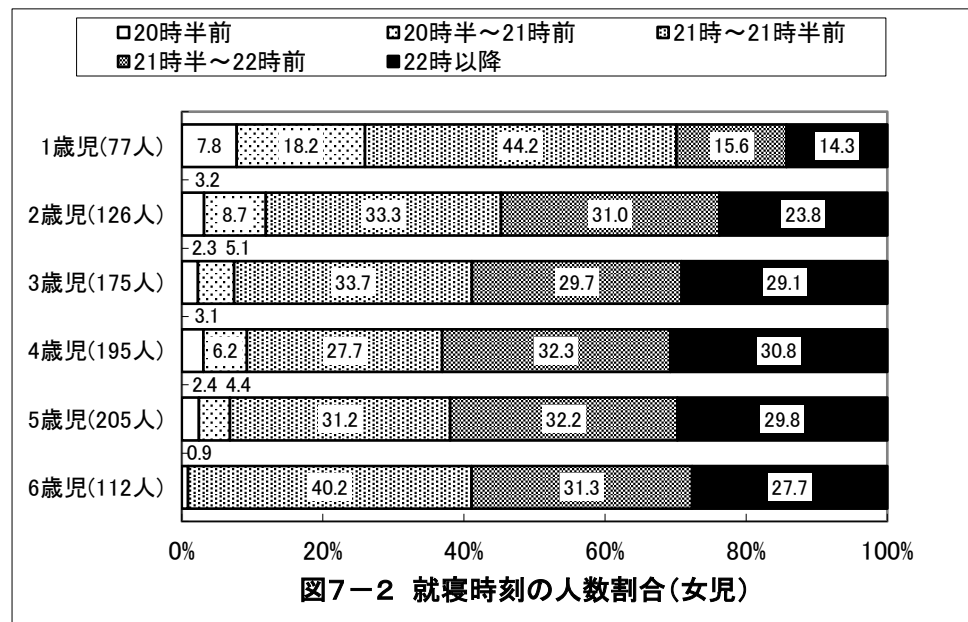
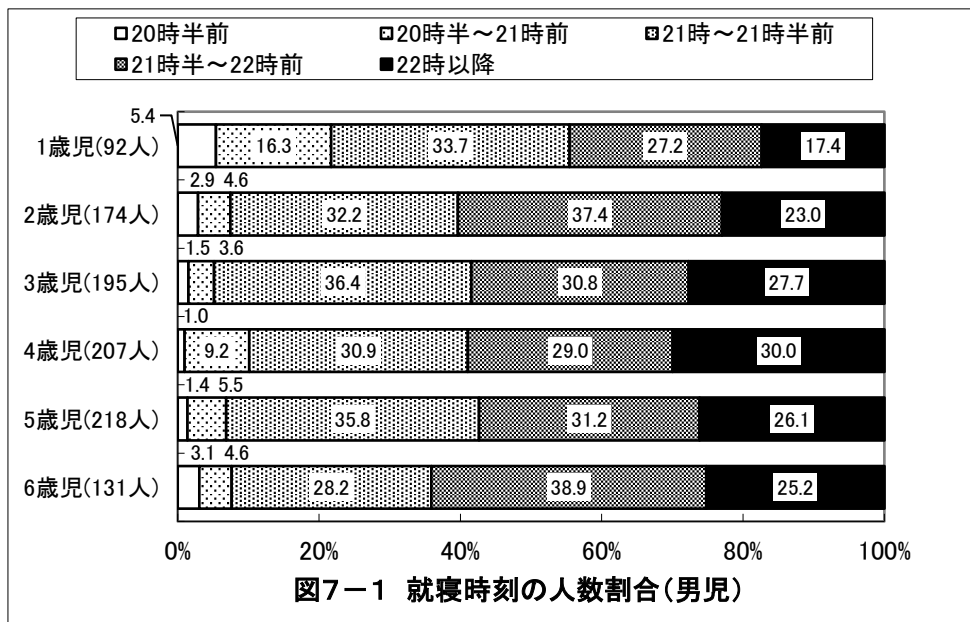

## 京都府亀岡市 保育所(園)

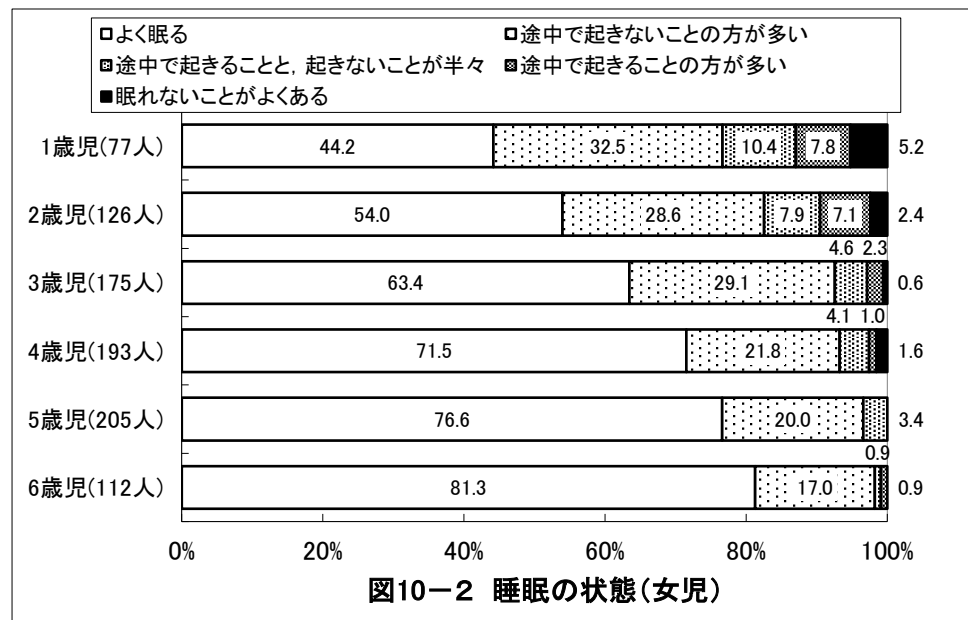
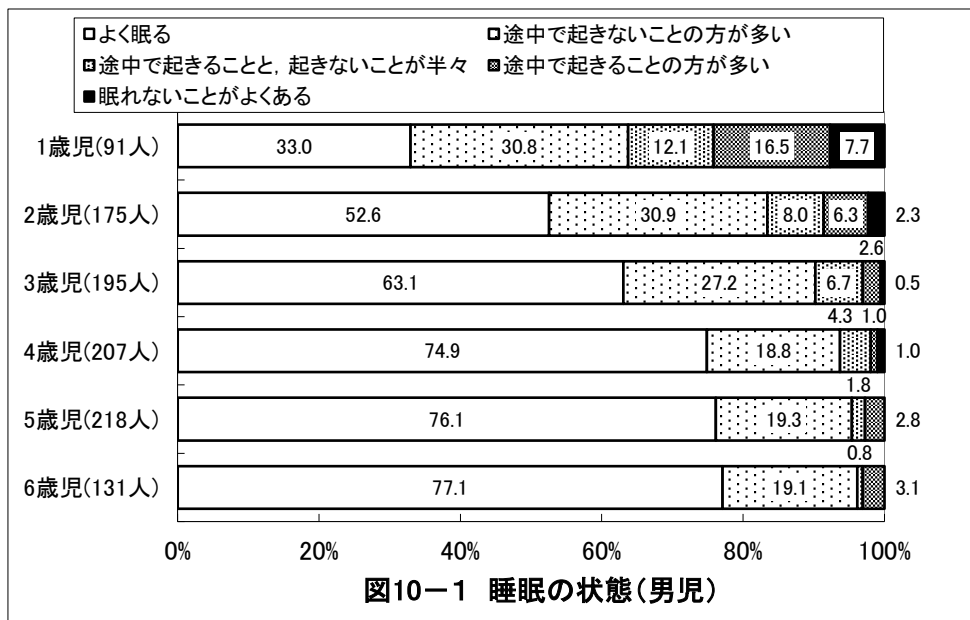
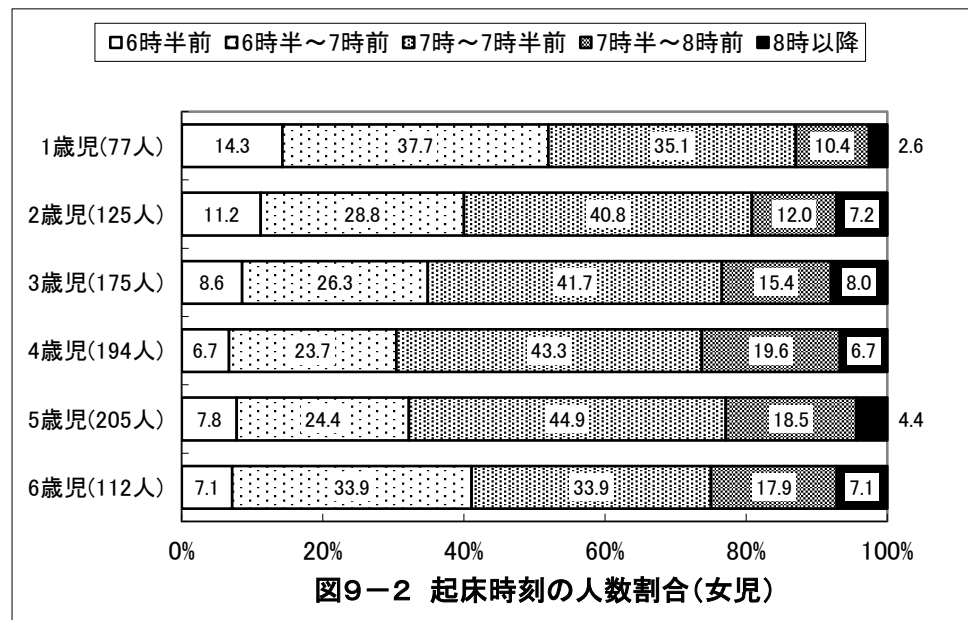
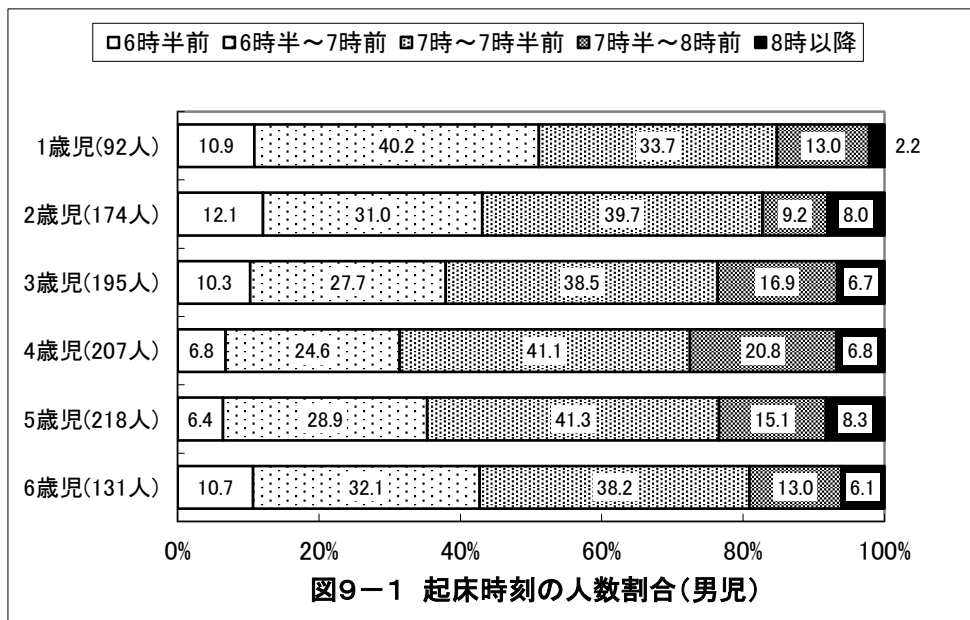

## 京都府亀岡市 保育所(園)

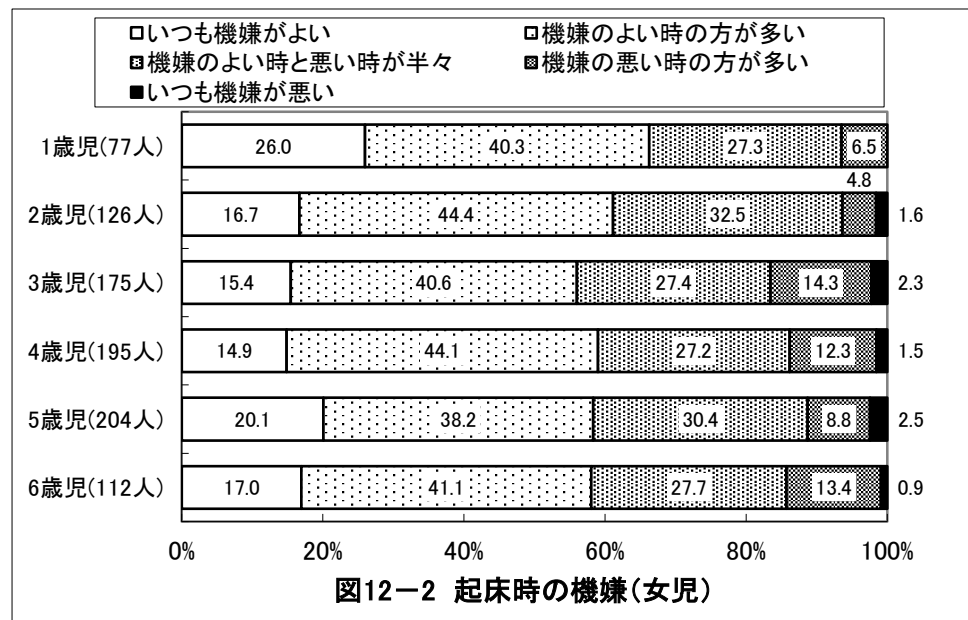
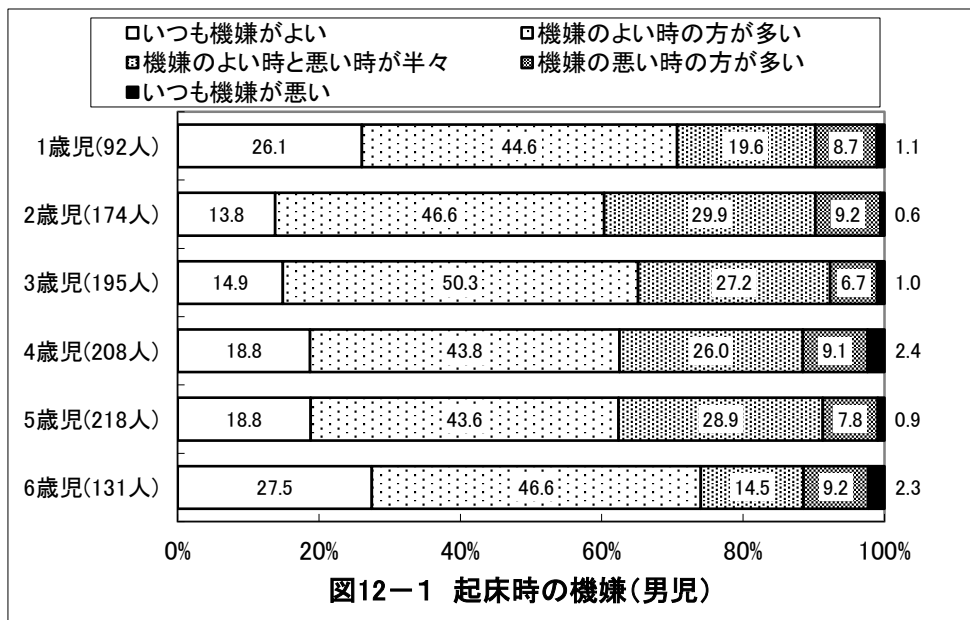
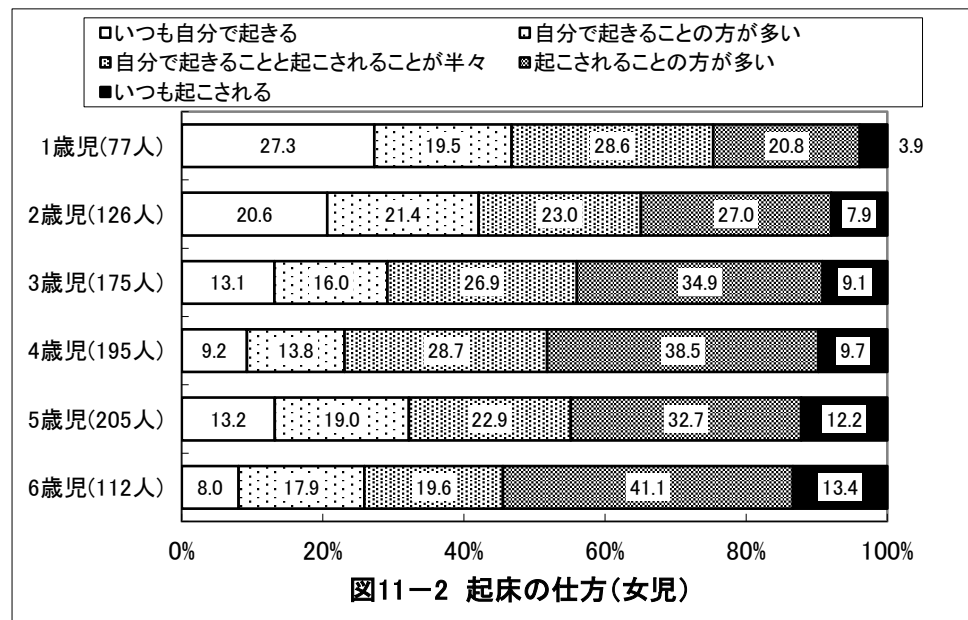
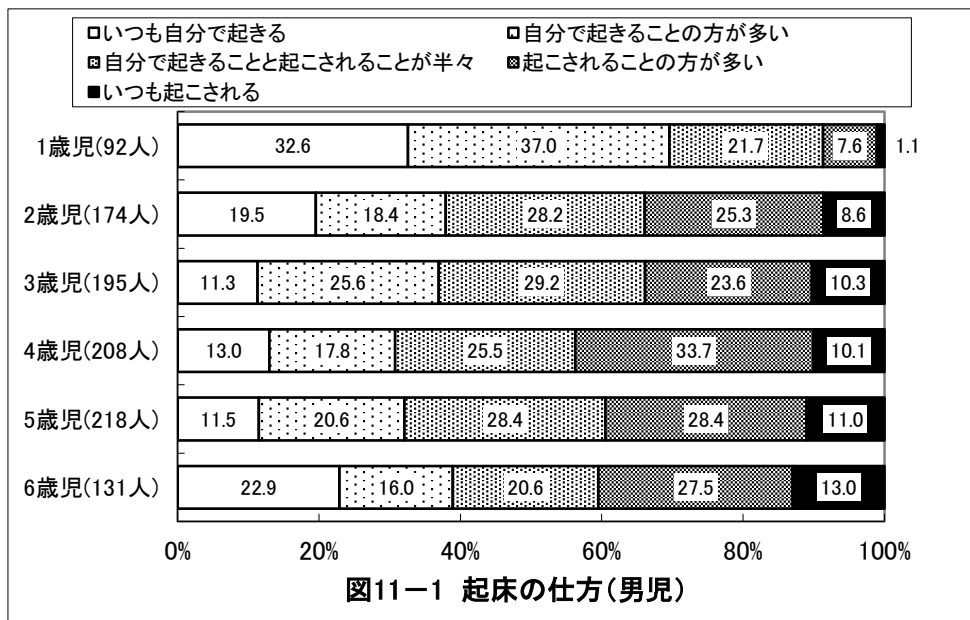



## 京都府亀岡市 保育所(園)

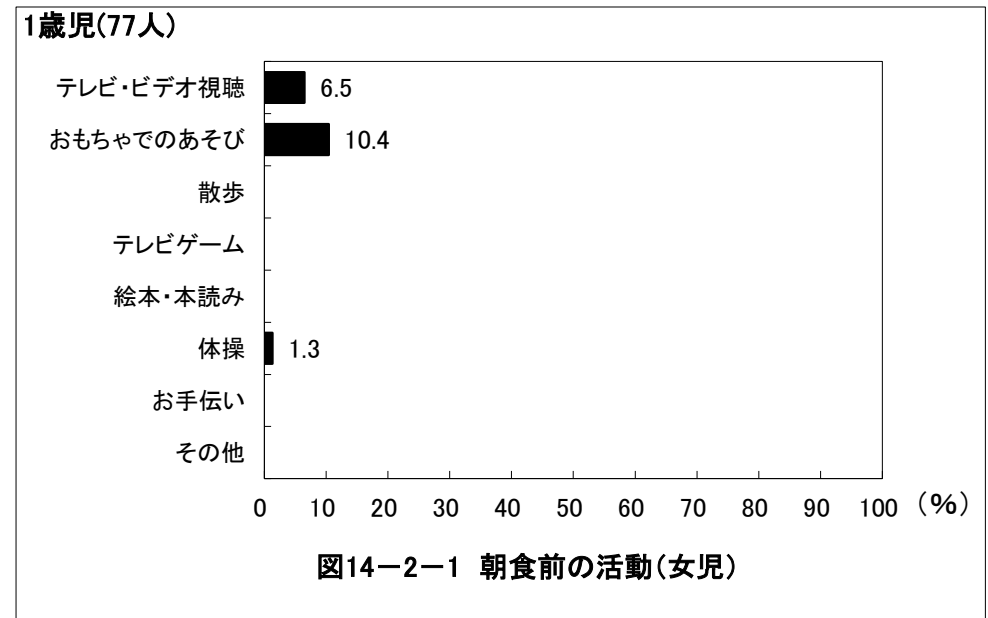
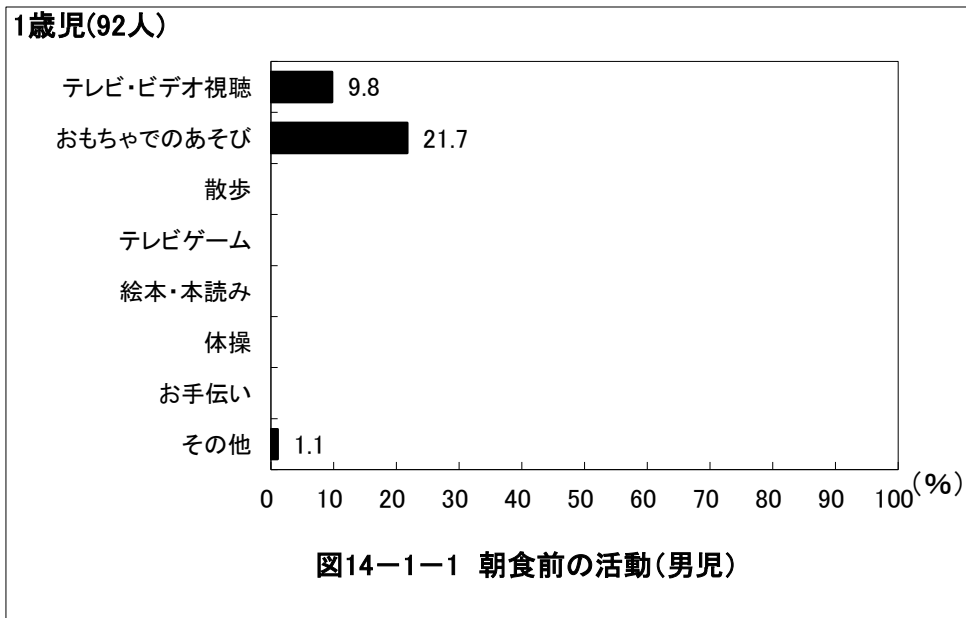
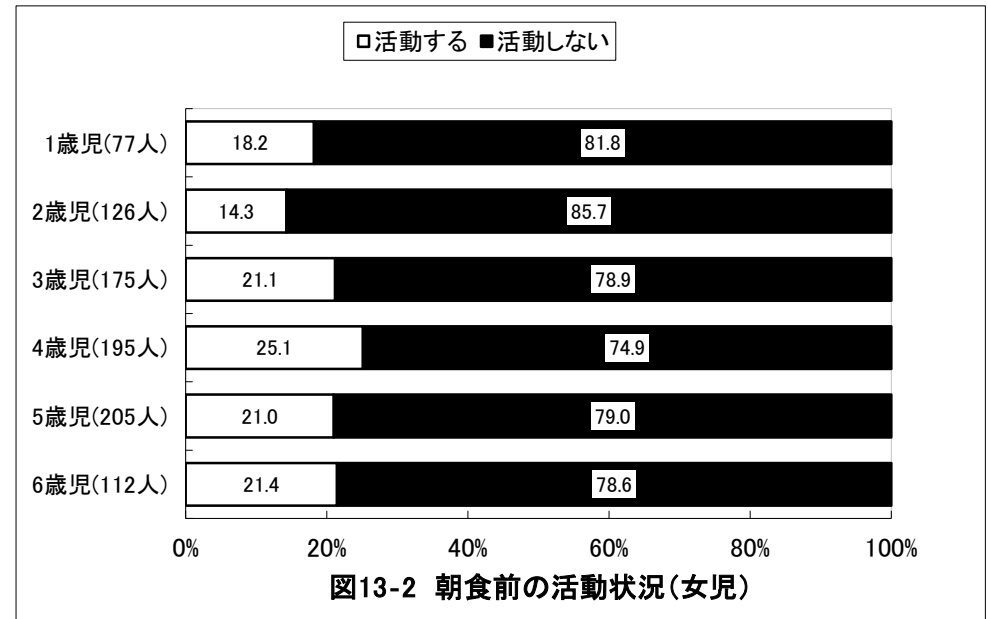
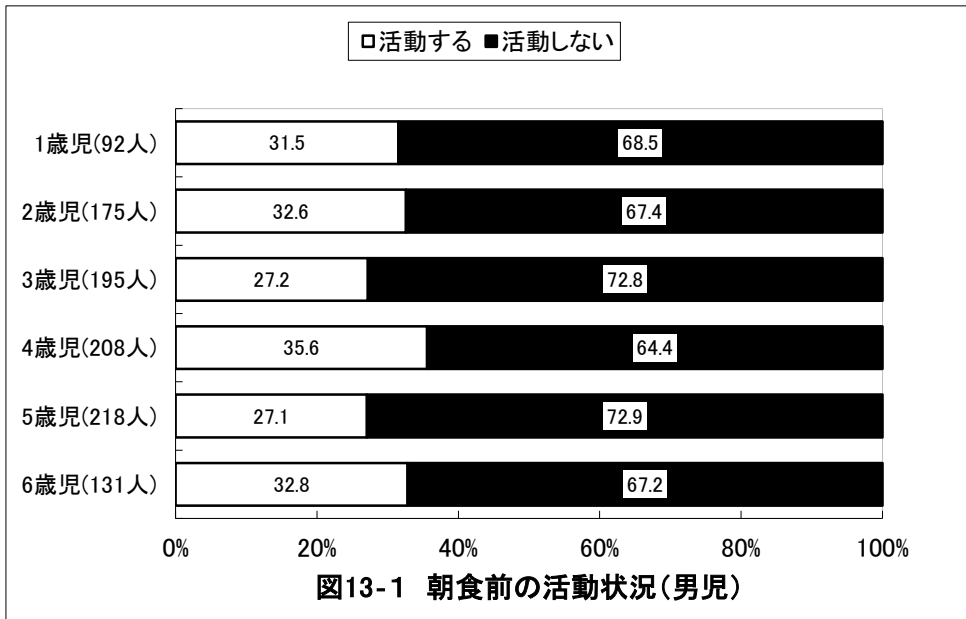

## 京都府亀岡市 保育所(園)

2歳児(175人)



図14-1-2 朝食前の活動(男児)

2歳児(126人)

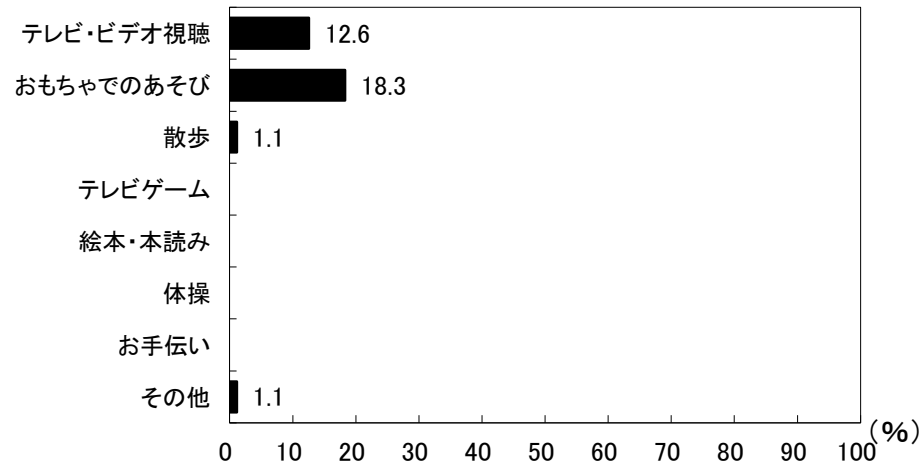

図14-2-2 朝食前の活動(女児)

3歳児(195人)

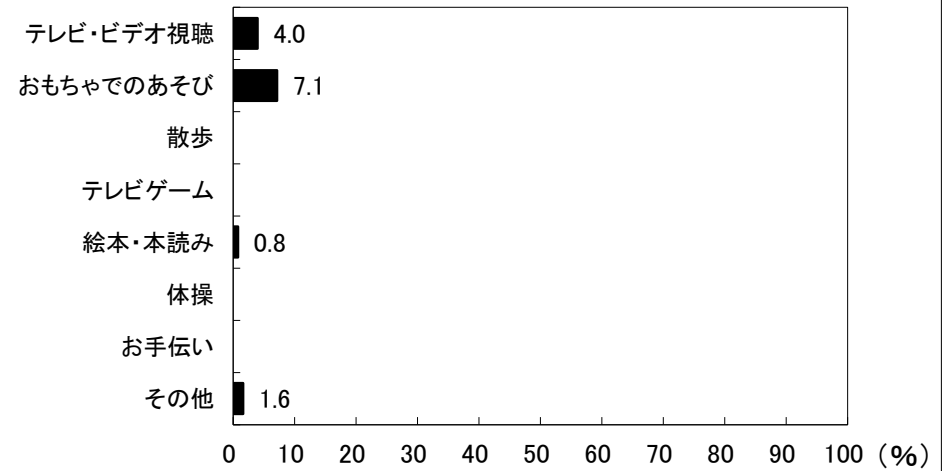

図14-1-3 朝食前の活動(男児)

3歳児(175人)

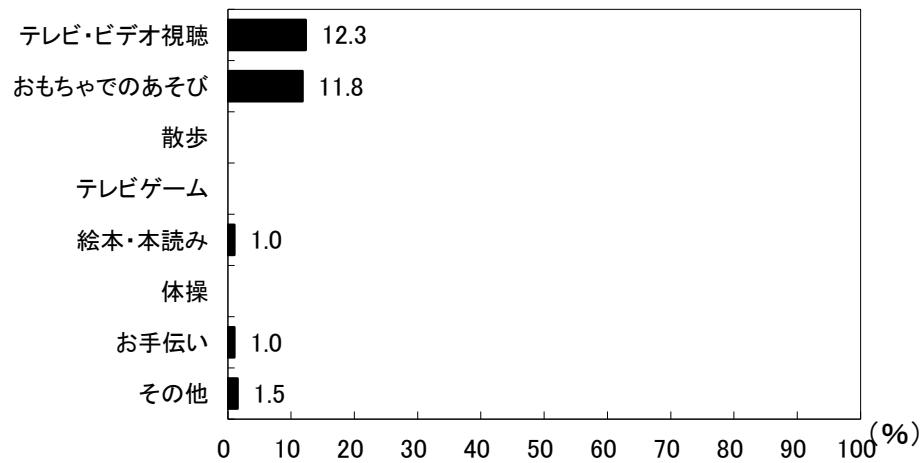

図14-2-3 朝食前の活動(女児)

## 京都府亀岡市 保育所(園)

4歳児(208人)

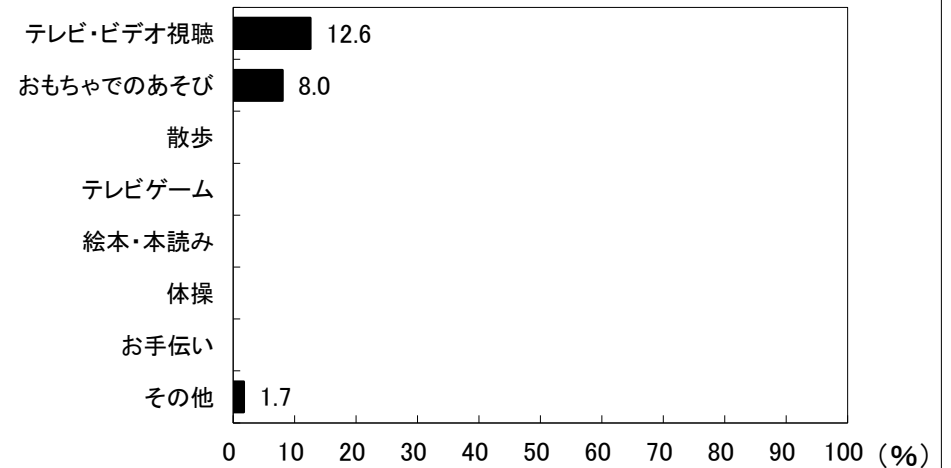

図14-1-4 朝食前の活動(男児)

4歳児(195人)

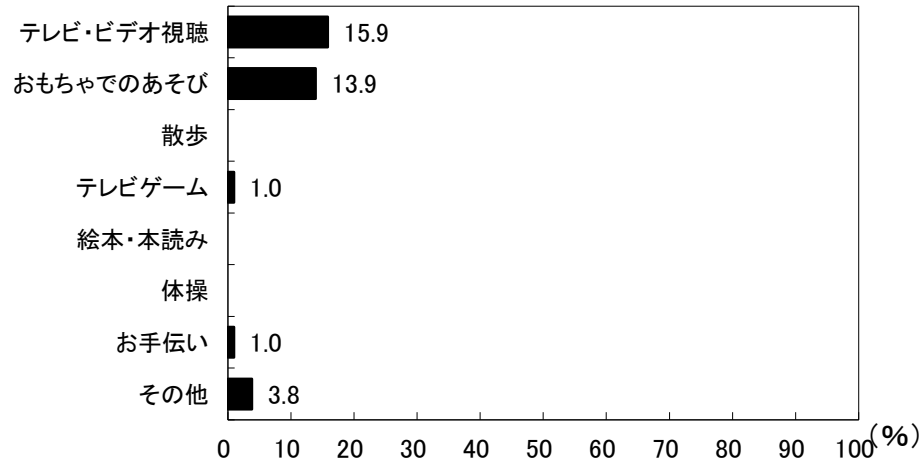

図14-2-4 朝食前の活動(女児)

5歳児(218人)

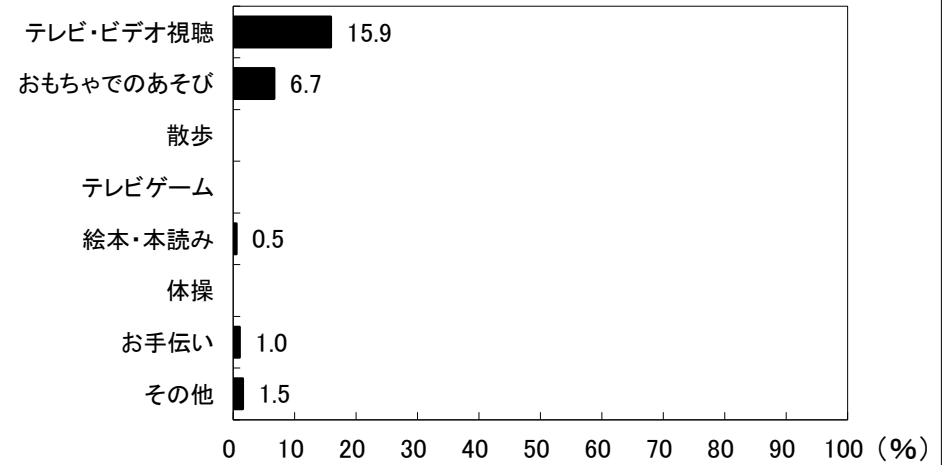

図14-1-5 朝食前の活動(男児)

5歳児(205人)

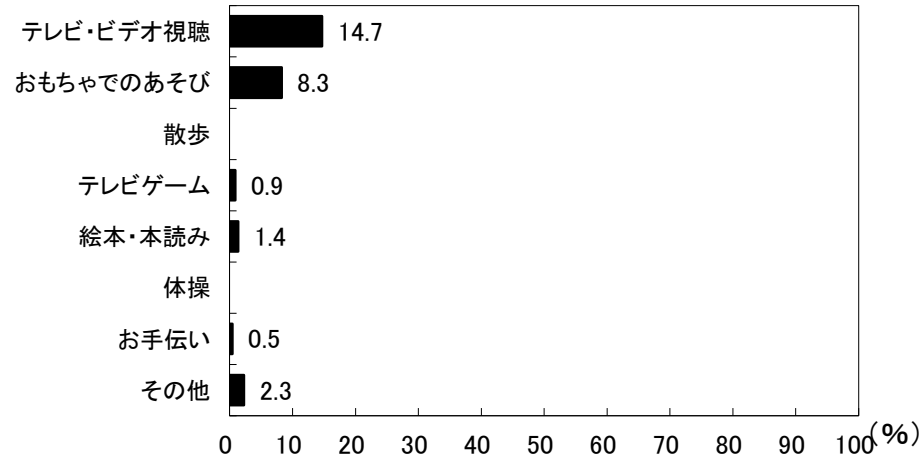

図14-2-5 朝食前の活動(女児)

# 京都府亀岡市 保育所(園)

6歳児(131人)

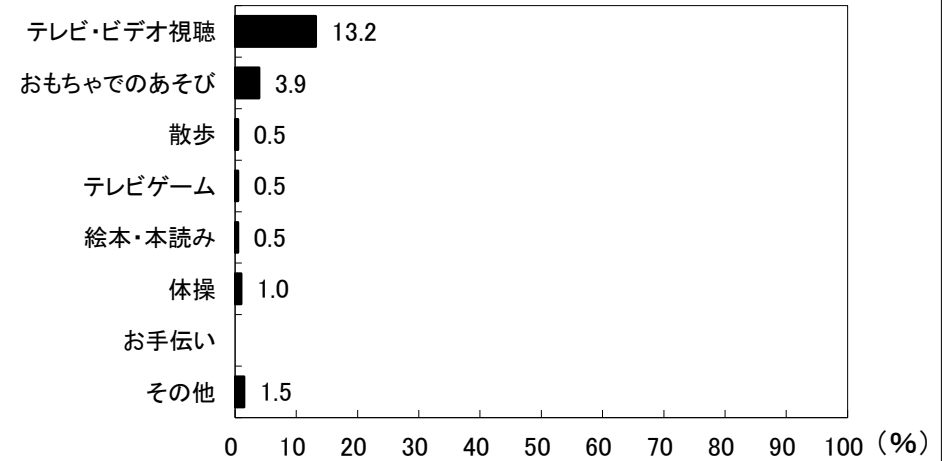

図14-1-6 朝食前の活動(男児)

6歳児(112人)

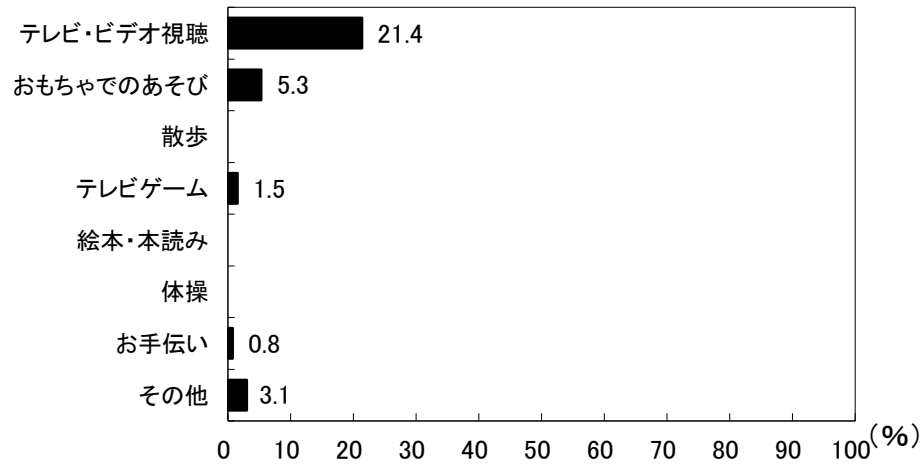

図14-2-6 朝食前の活動(女児)

□7時前 □7時～7時半前 ▨7時半～8時前 ■8時～8時半前 ■8時半以降

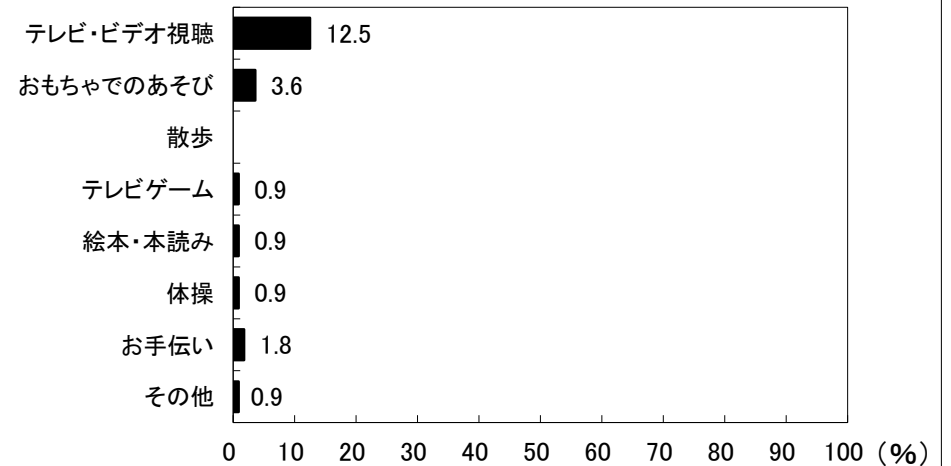

図15-1 朝食時刻の人数割合(男児)

□7時前 □7時～7時半前 ▨7時半～8時前 ■8時～8時半前 ■8時半以降

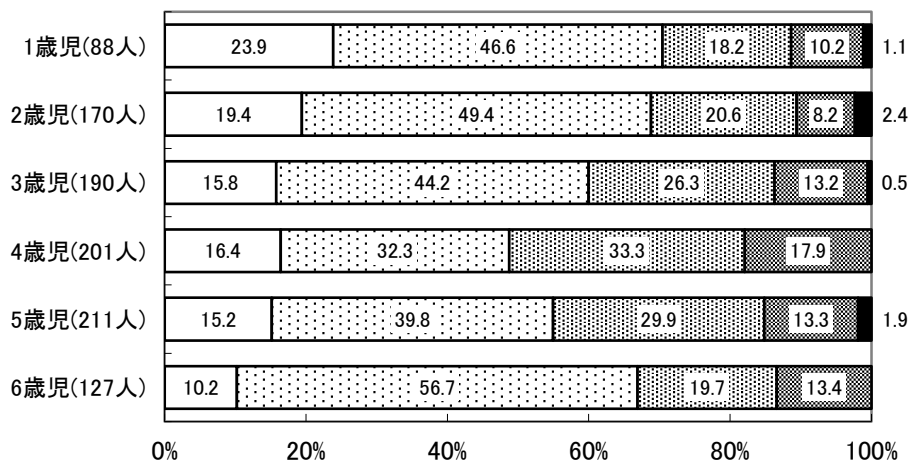

図15-2 朝食時刻の人数割合(女児)

## 京都府亀岡市 保育所(園)



## 京都府亀岡市 保育所(園)

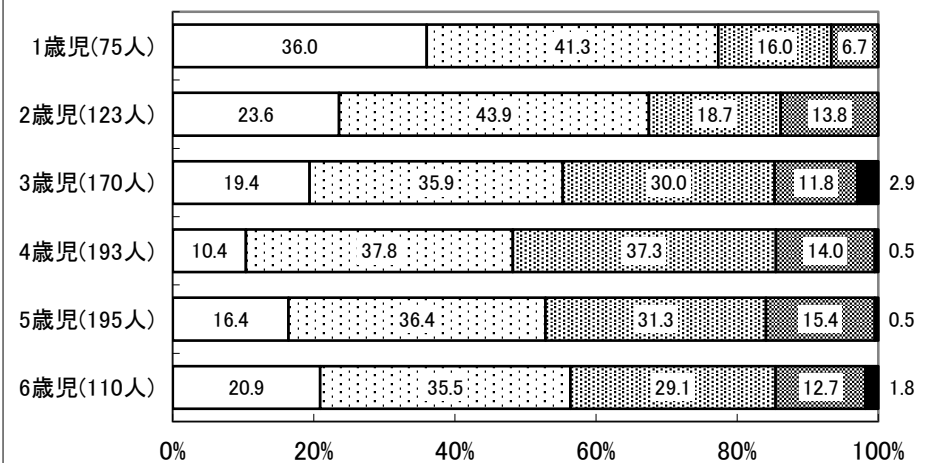
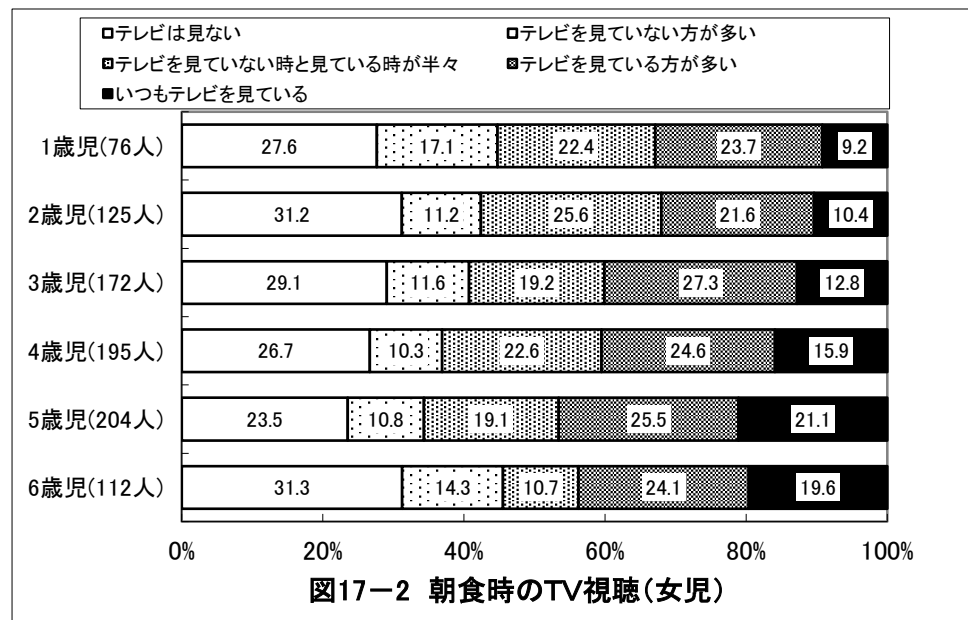
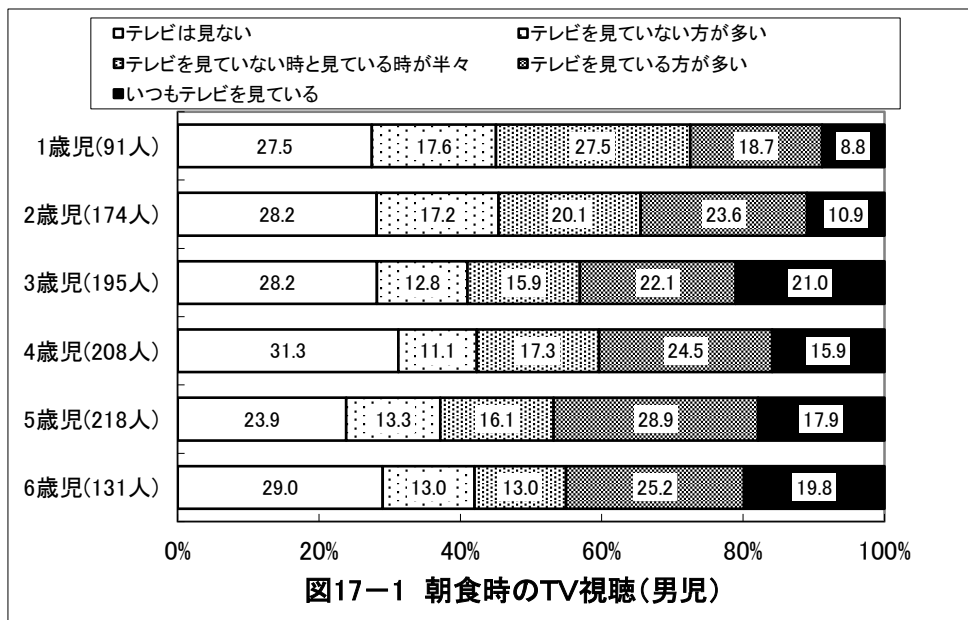
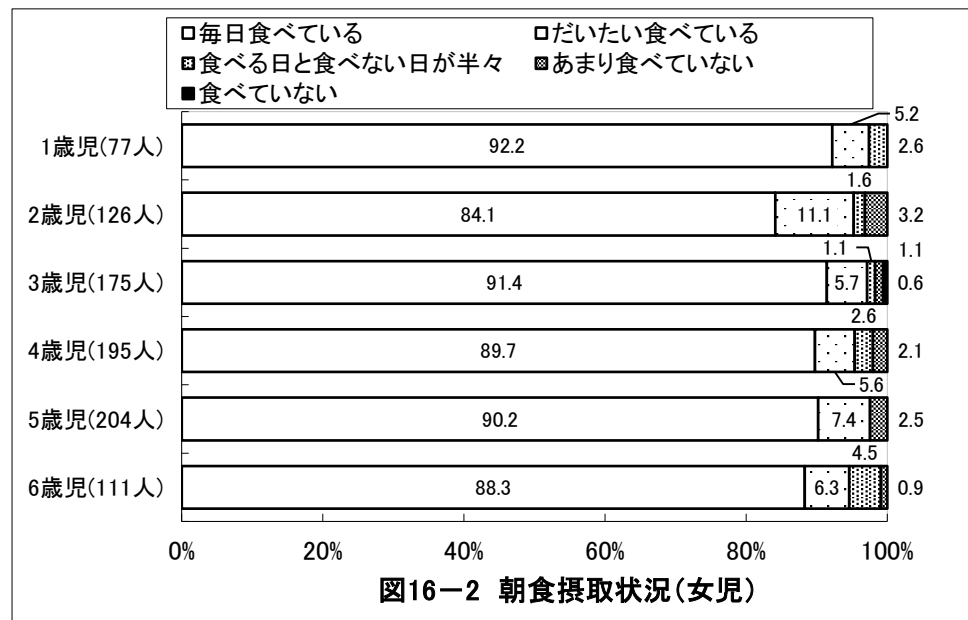
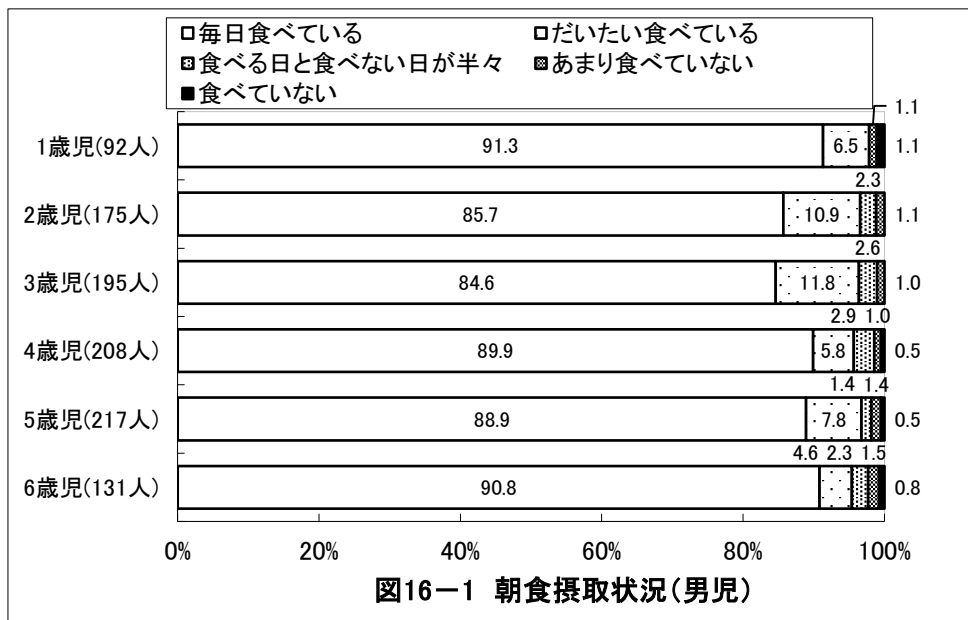
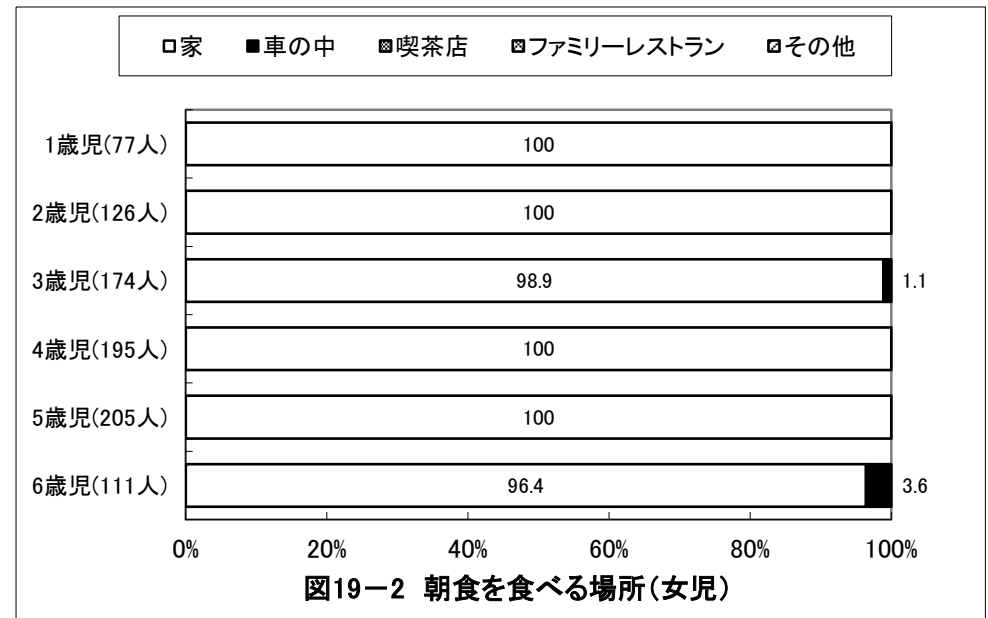
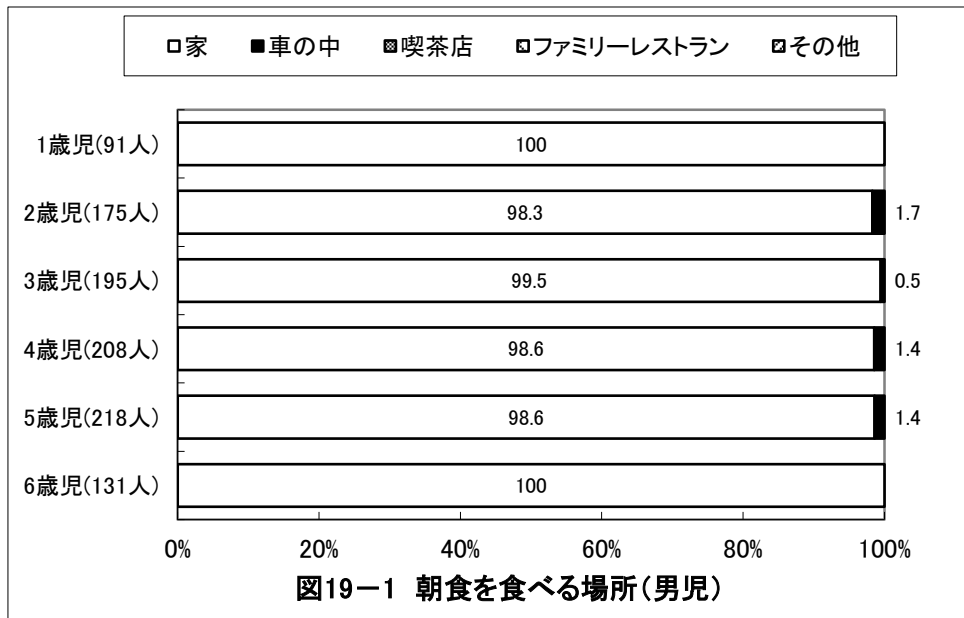
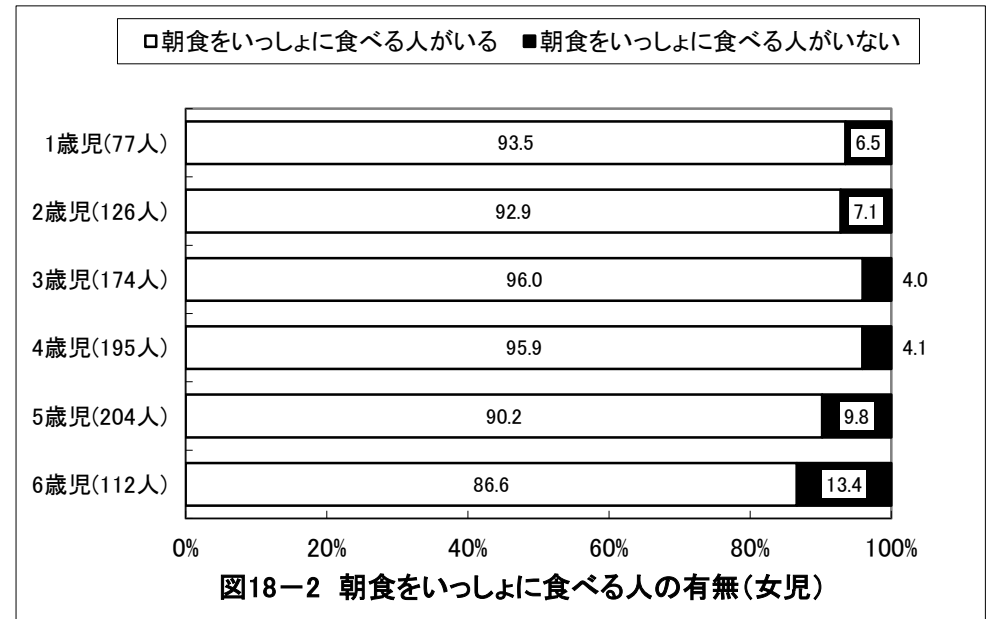
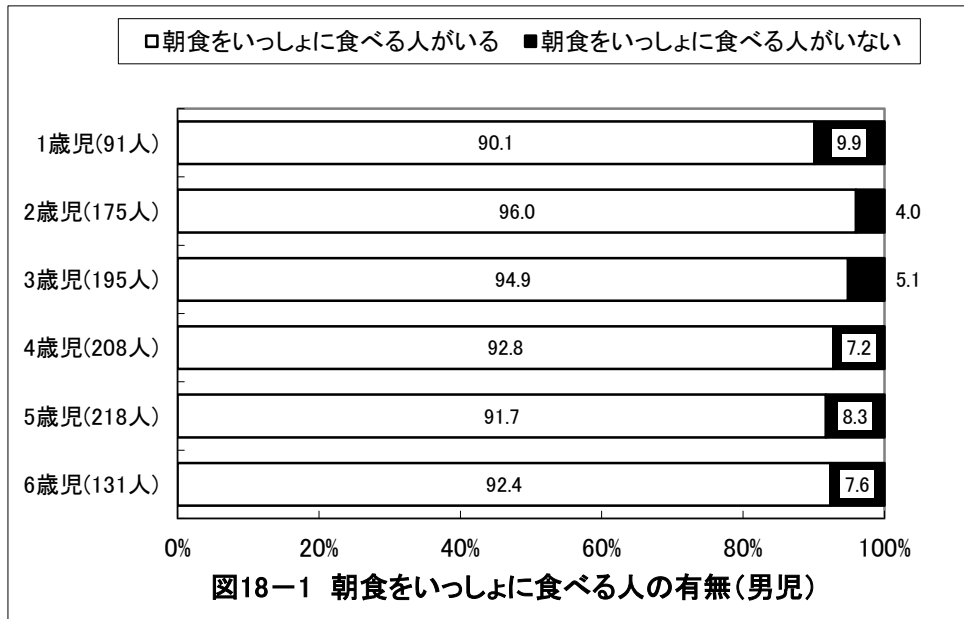

## 京都府亀岡市 保育所(園)

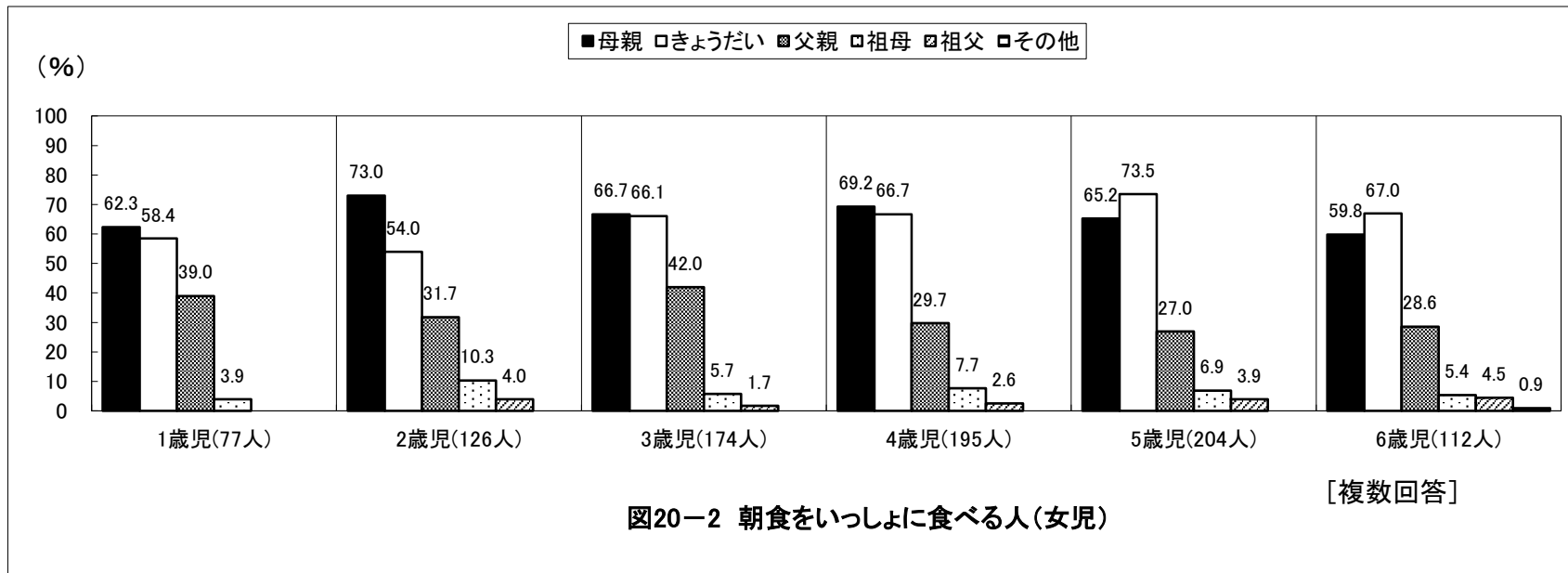
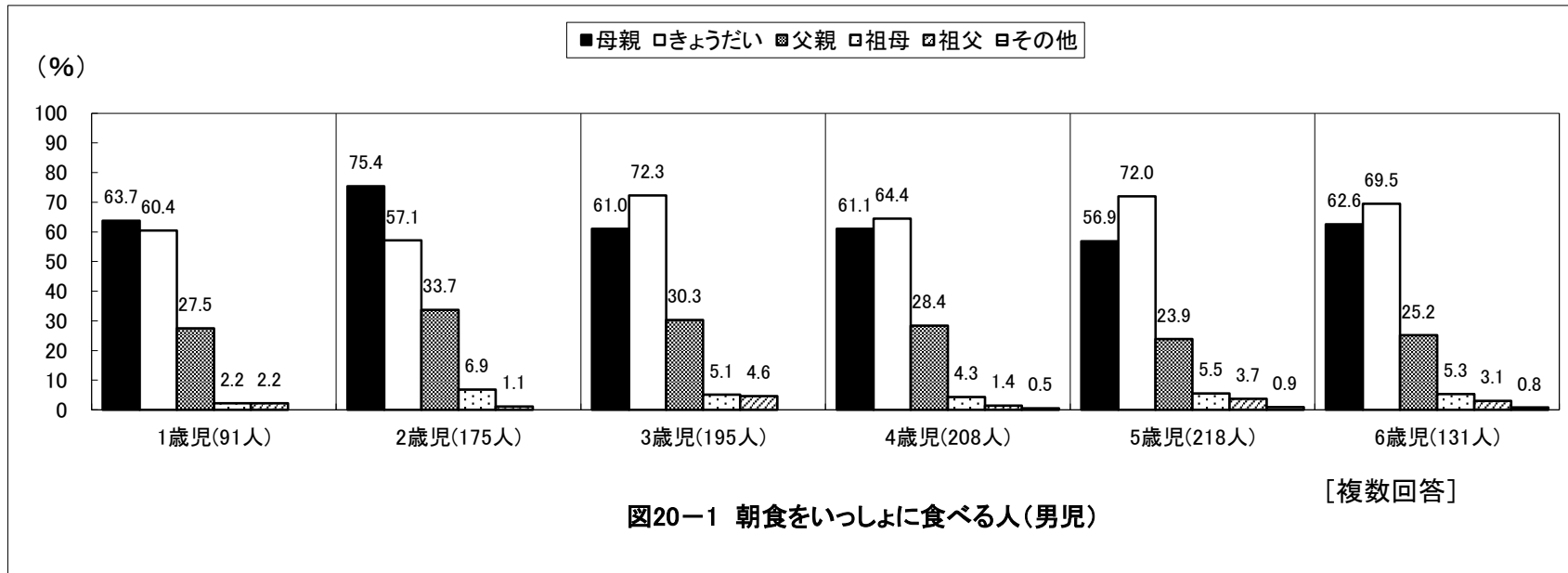

## 京都府亀岡市 保育所(園)

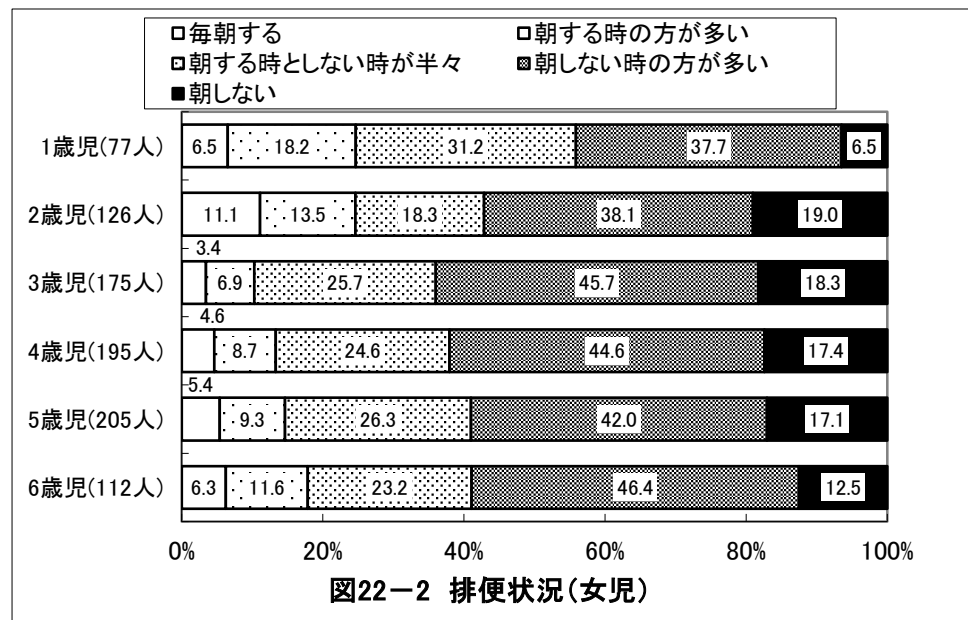
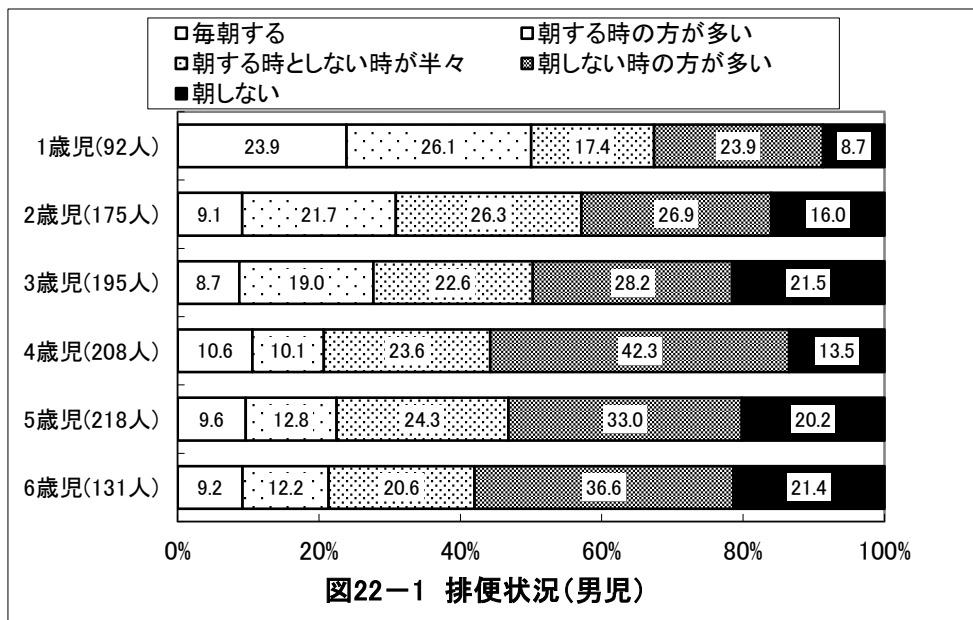
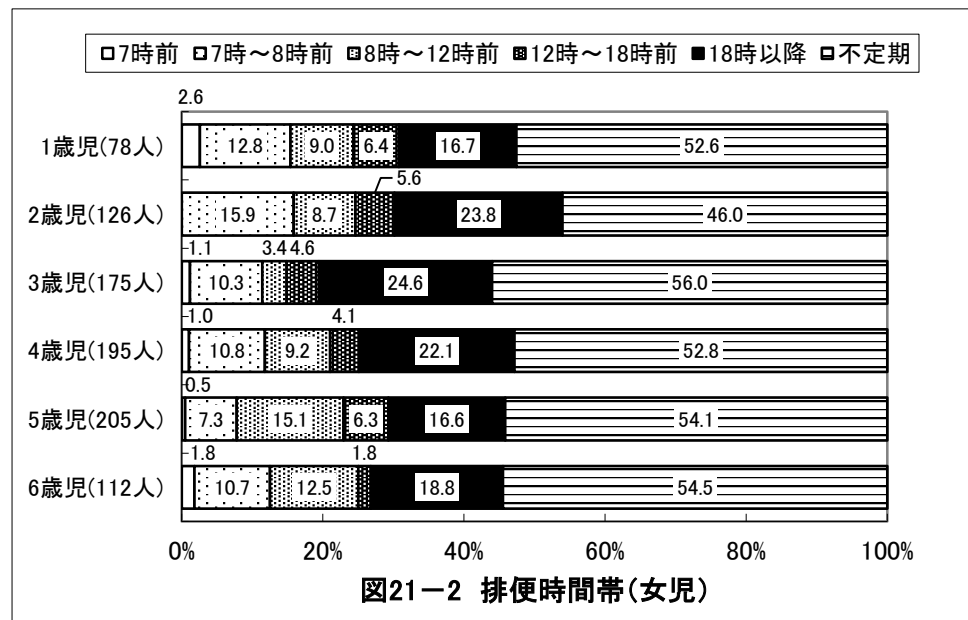
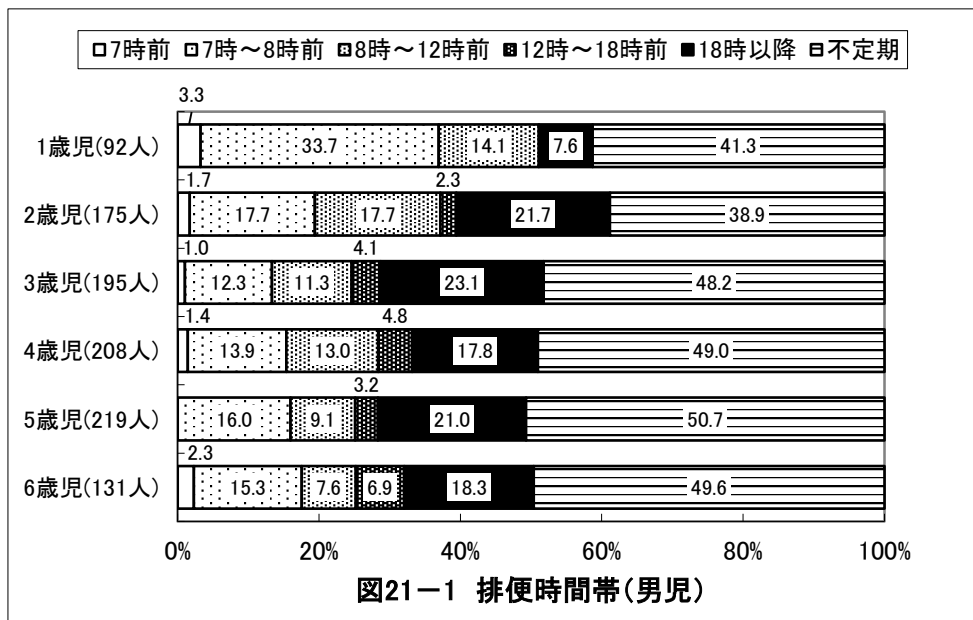



# 京都府亀岡市 保育所(園)

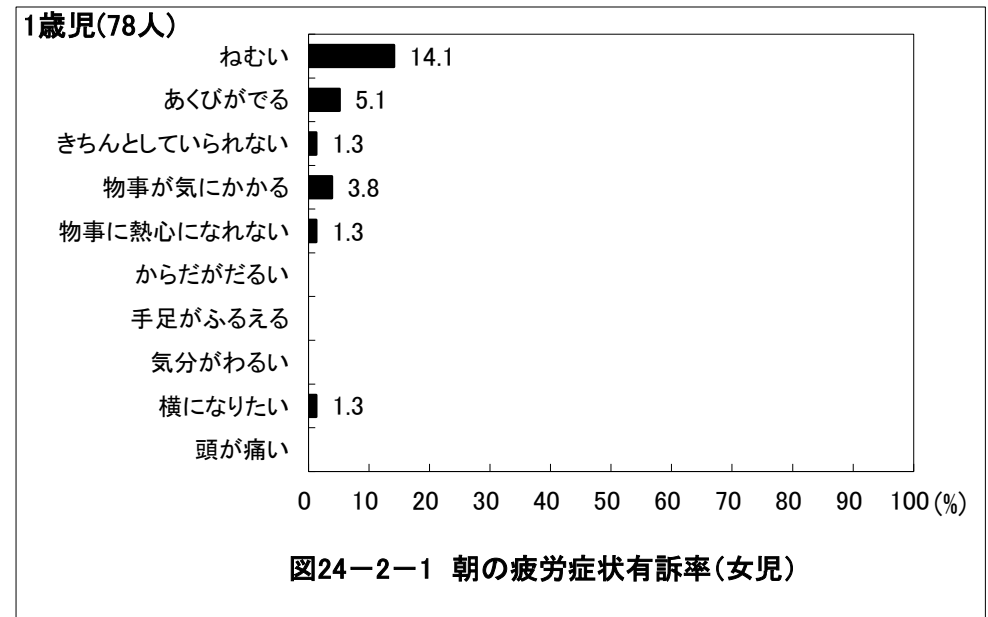
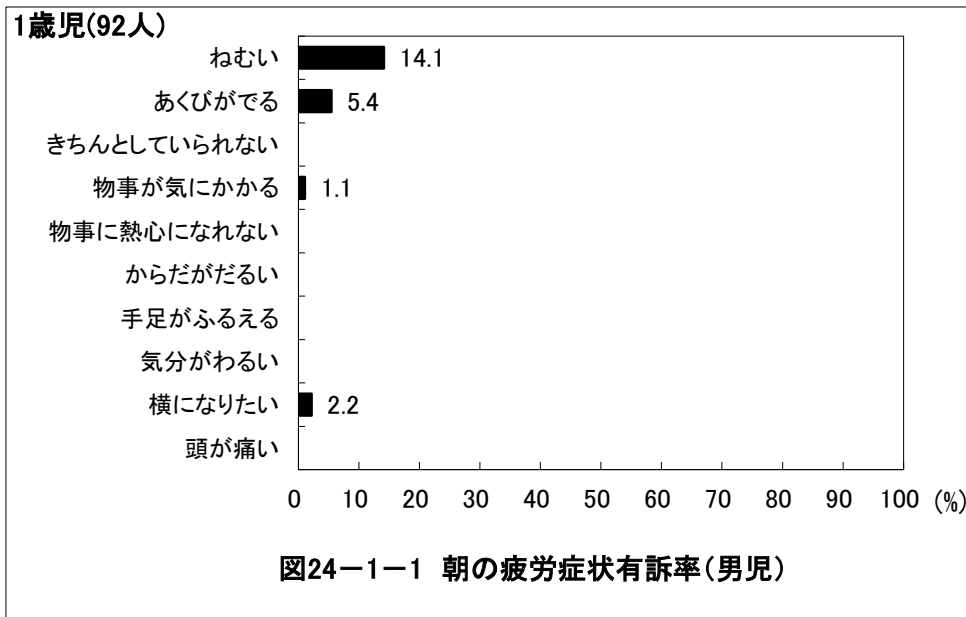
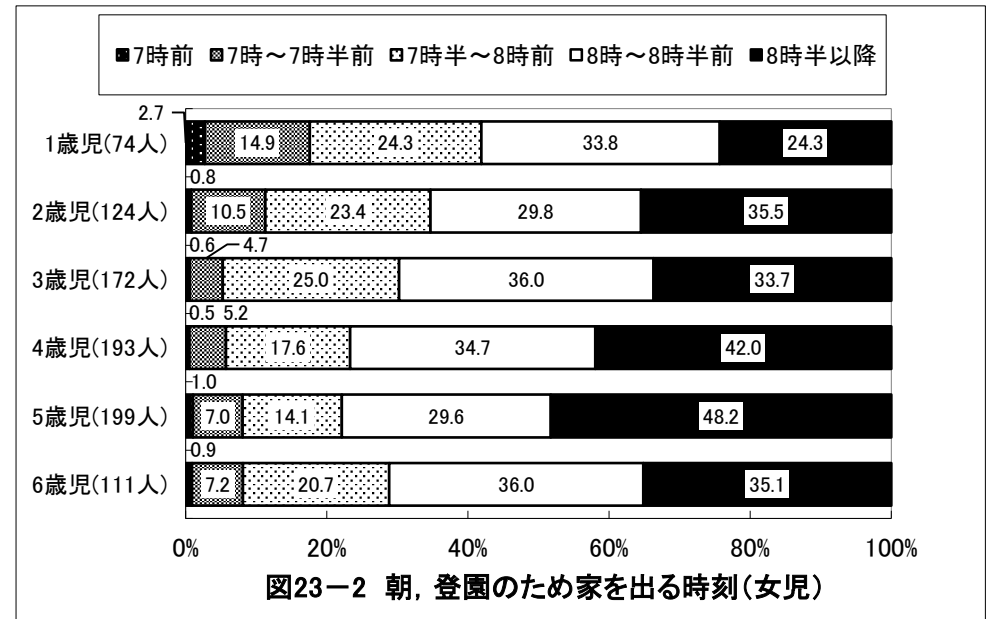
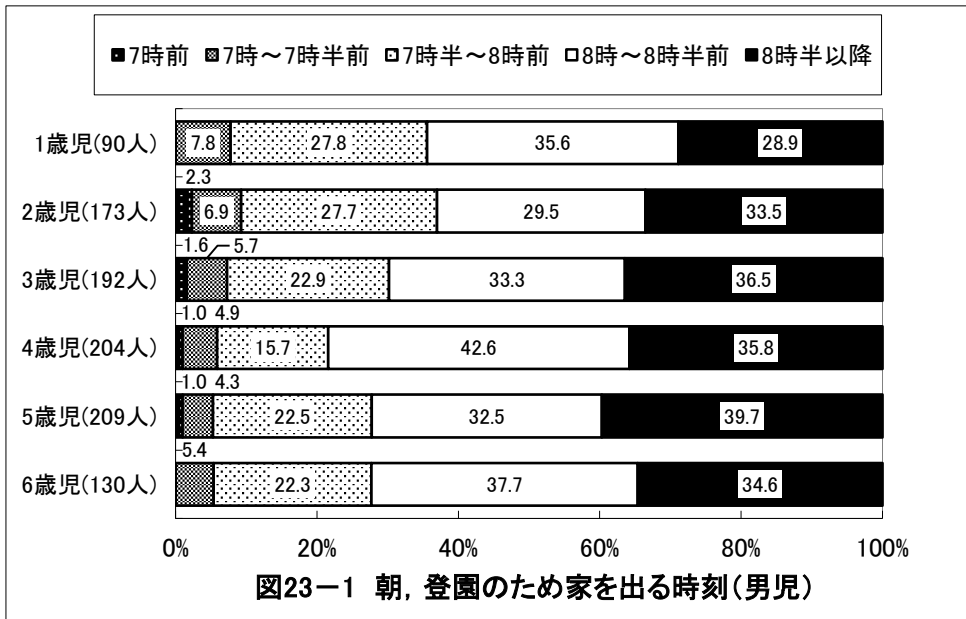

## 京都府亀岡市 保育所(園)

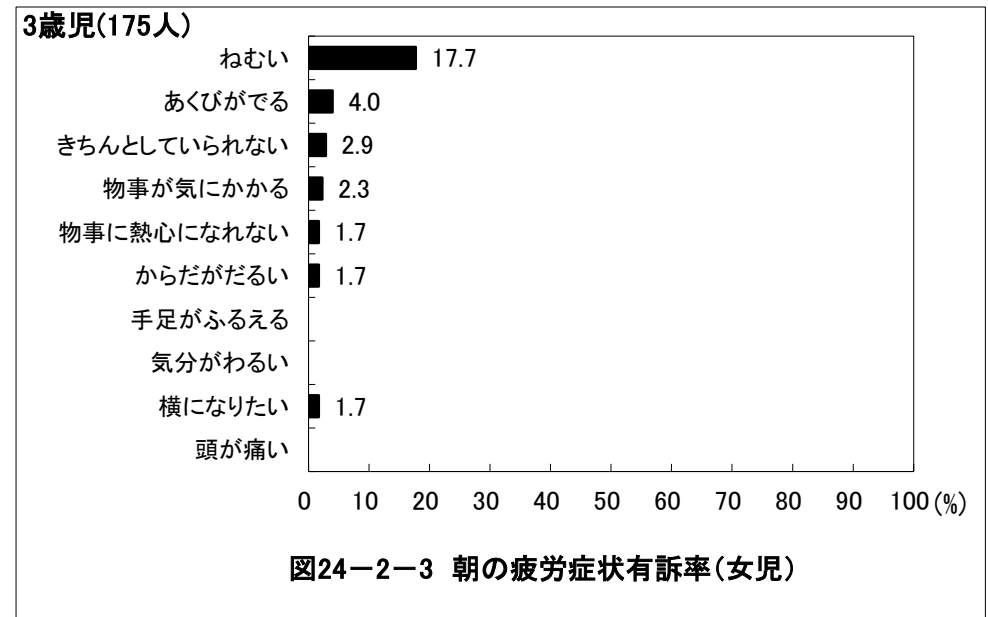
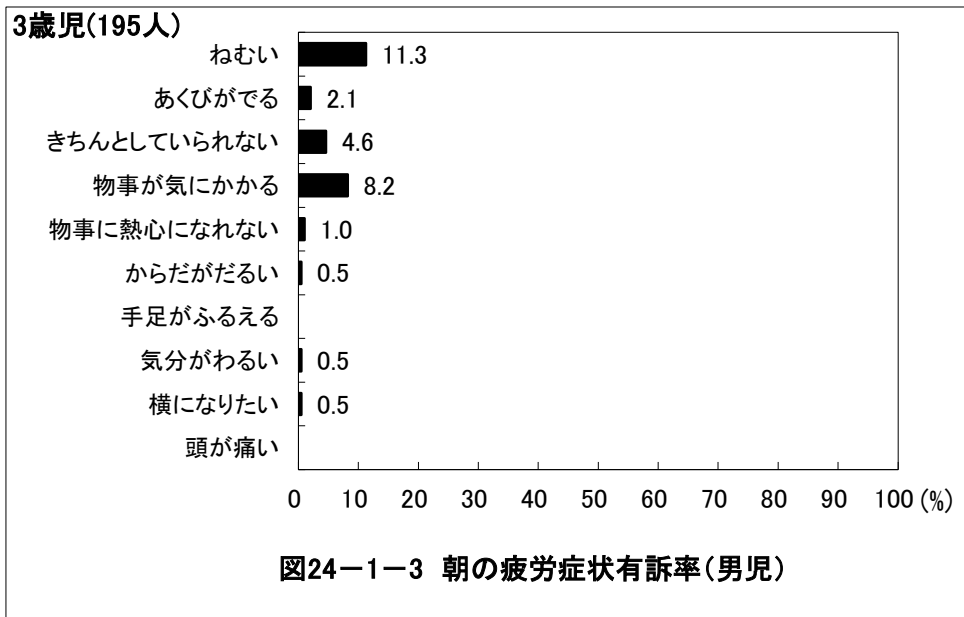
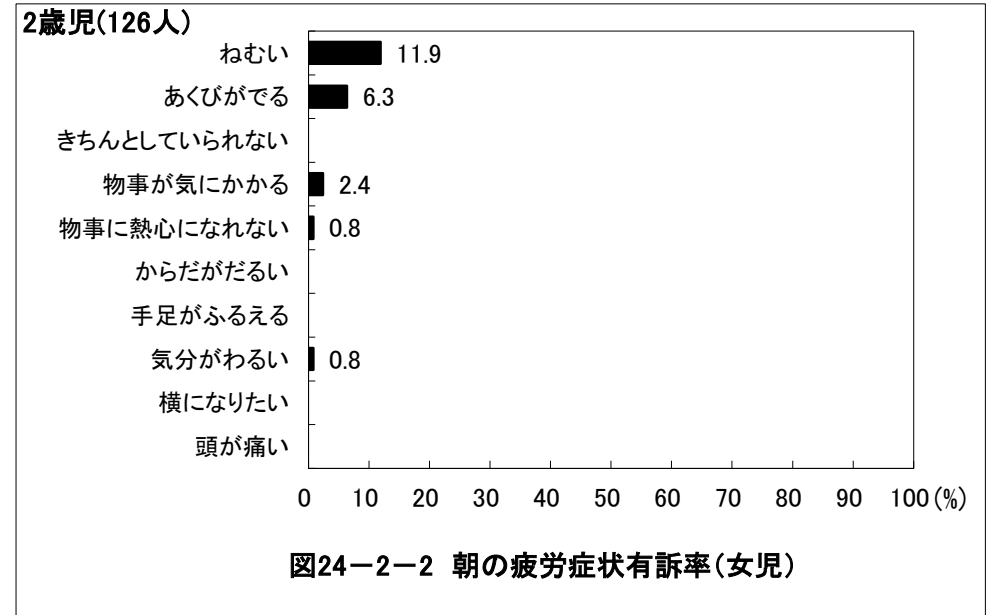
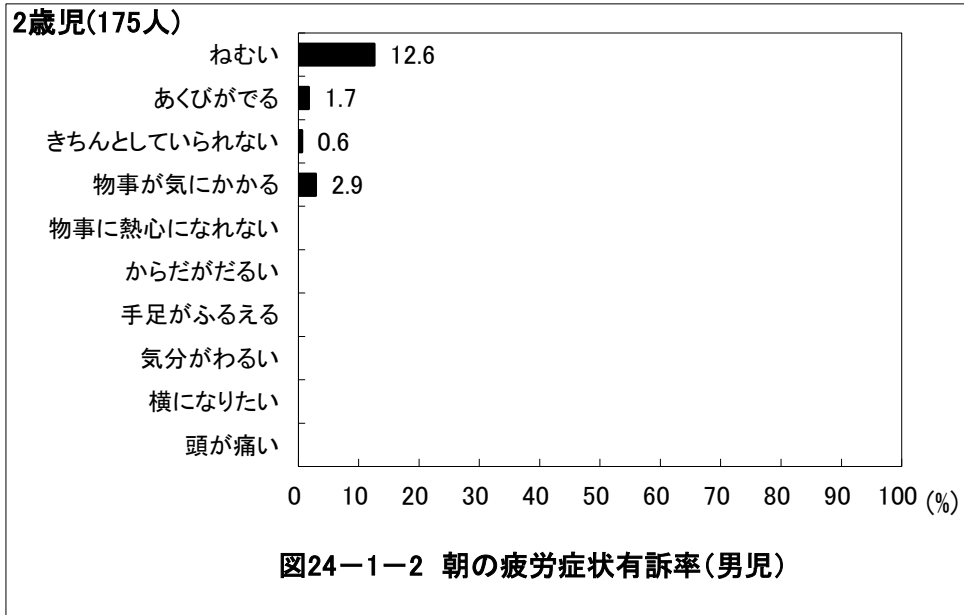

## 京都府亀岡市 保育所(園)

4歳児(208人)



図24-1-4 朝の疲労症状有訴率(男児)

4歳児(195人)

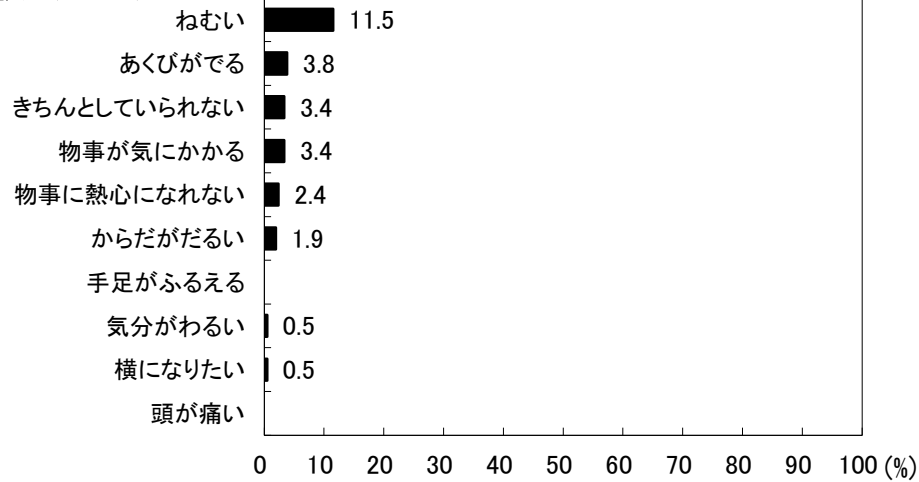

図24-2-4 朝の疲労症状有訴率(女児)

5歳児(219人)

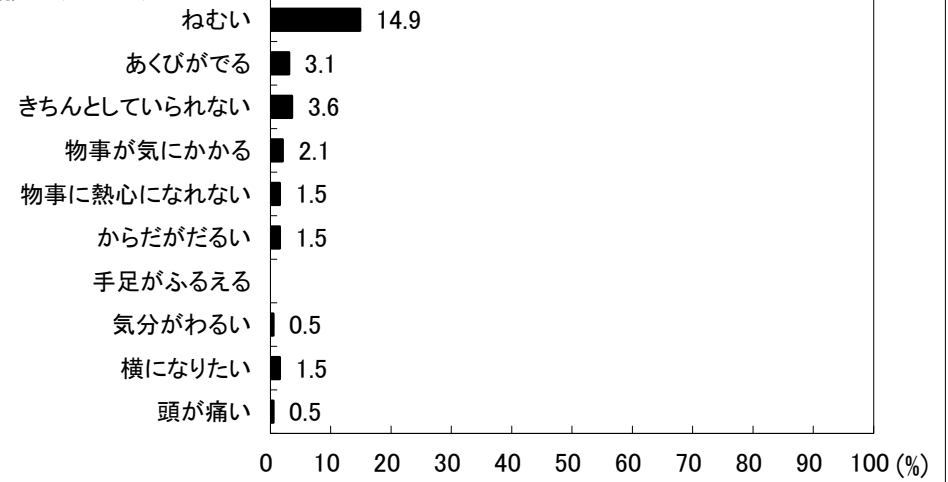

図24-1-5 朝の疲労症状有訴率(男児)

5歳児(205人)

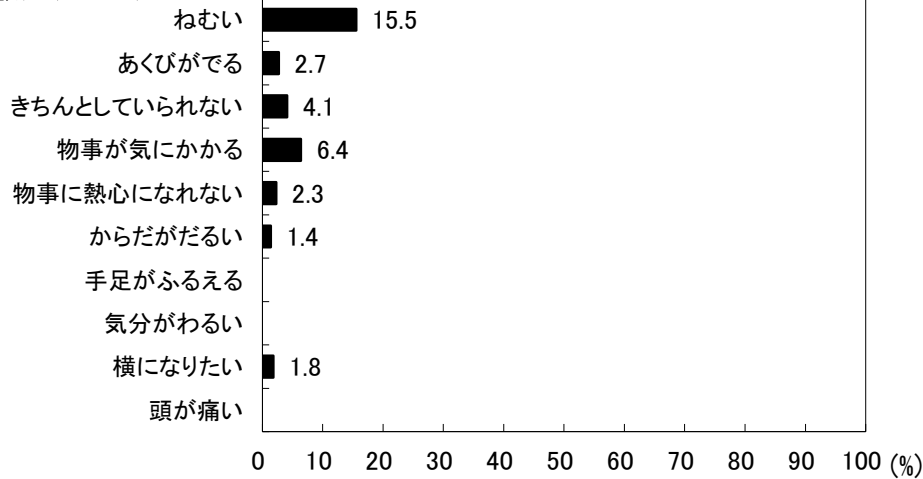

図24-2-5 朝の疲労症状有訴率(女児)

# 京都府亀岡市 保育所(園)



# 京都府亀岡市 保育所(園)

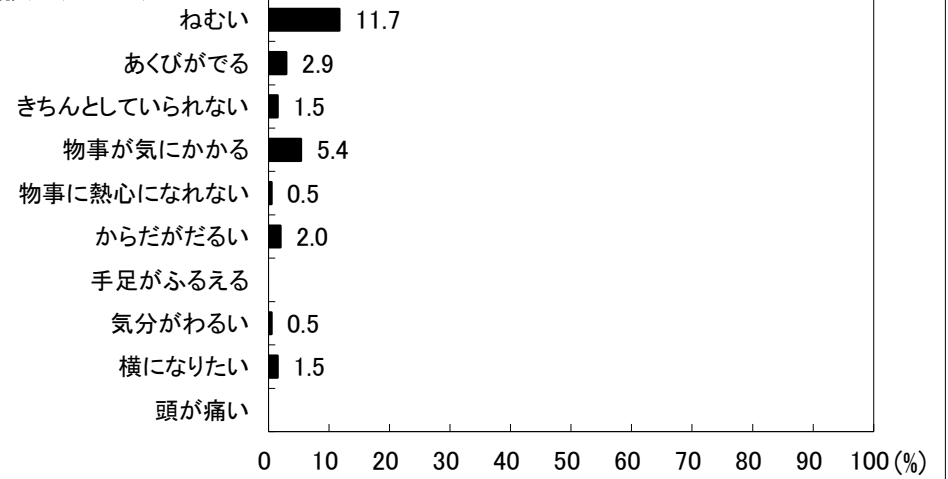
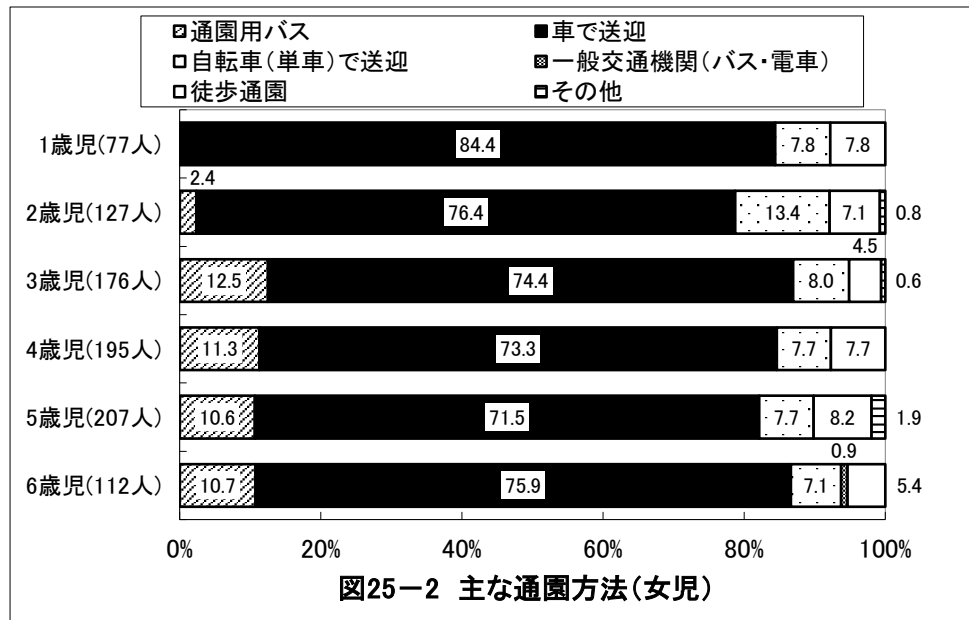
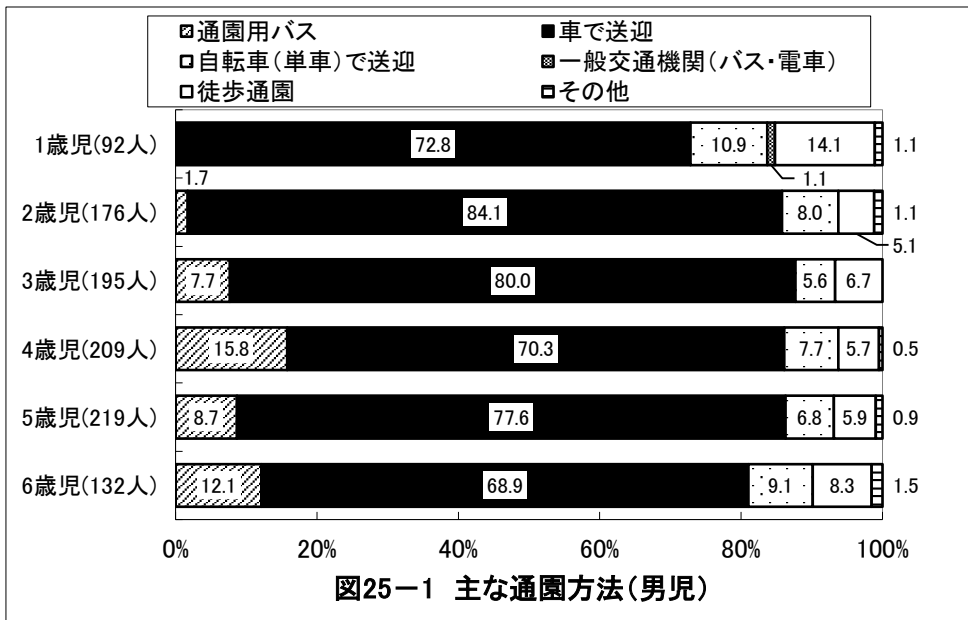
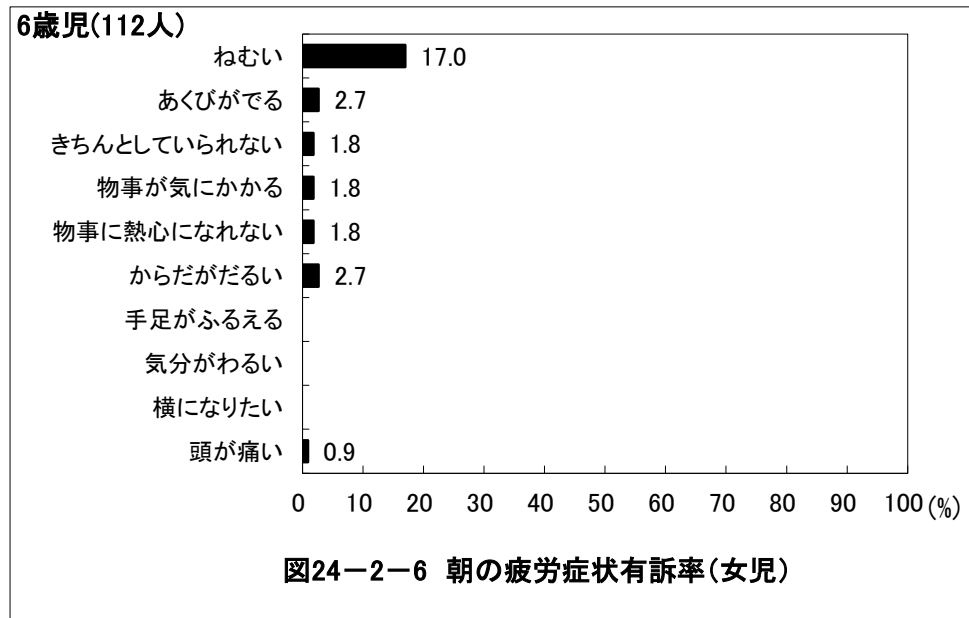
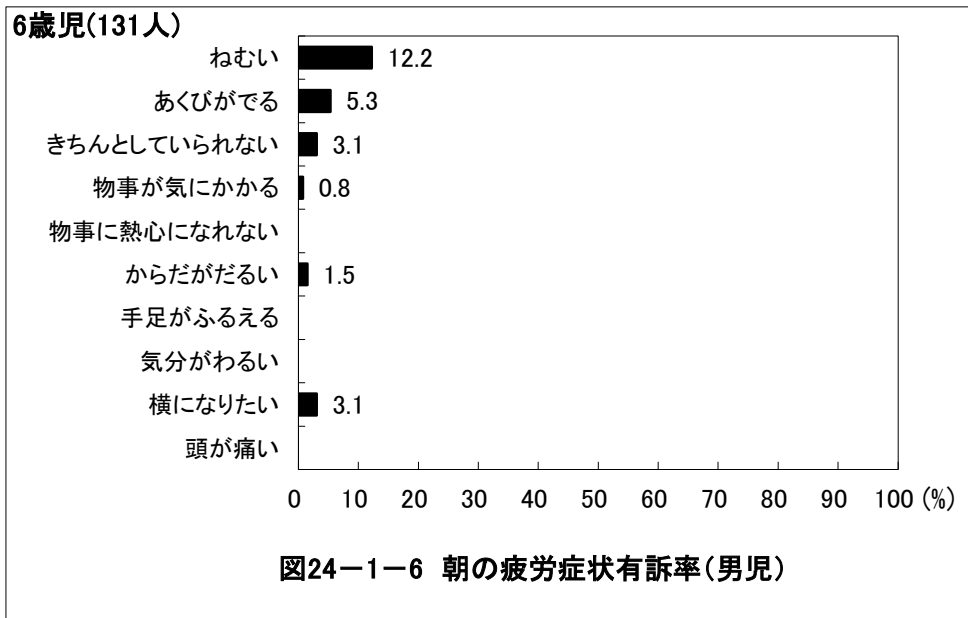
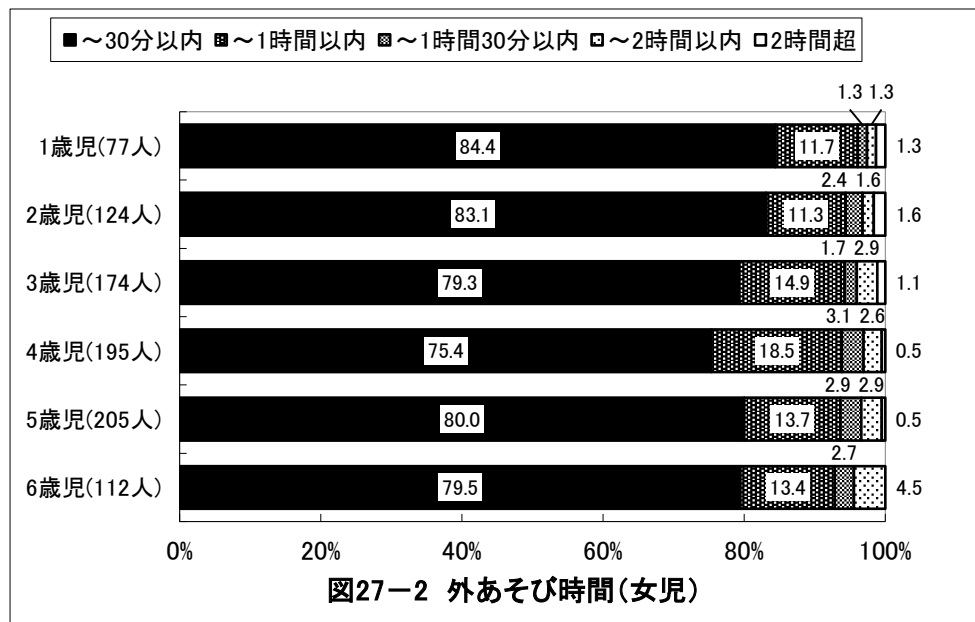
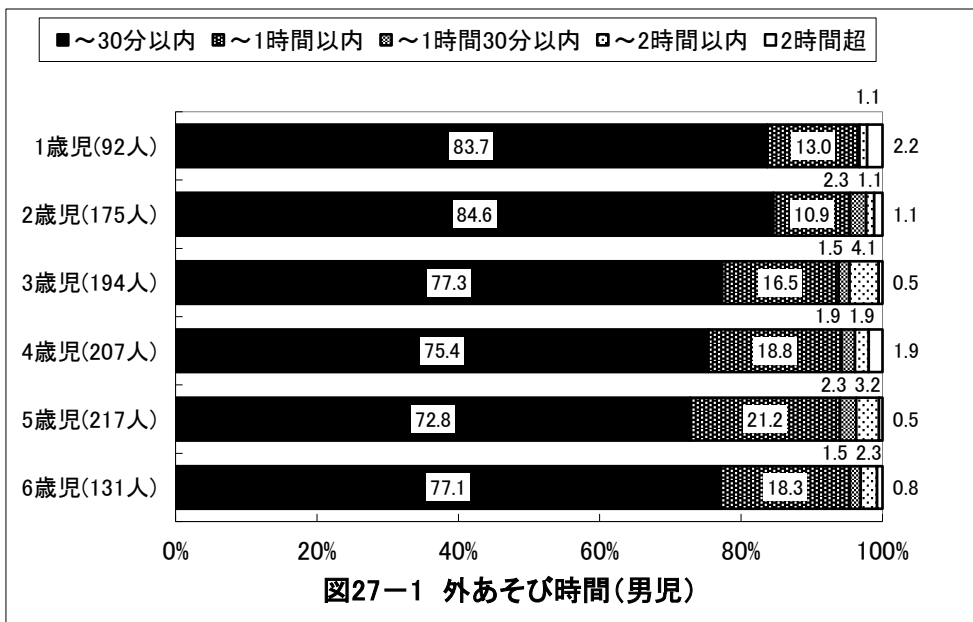
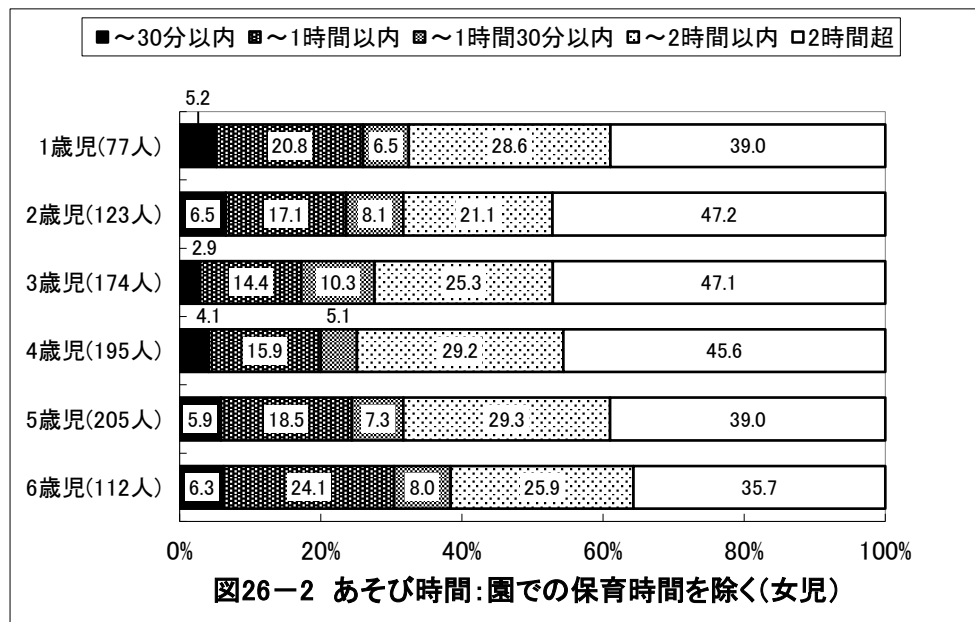
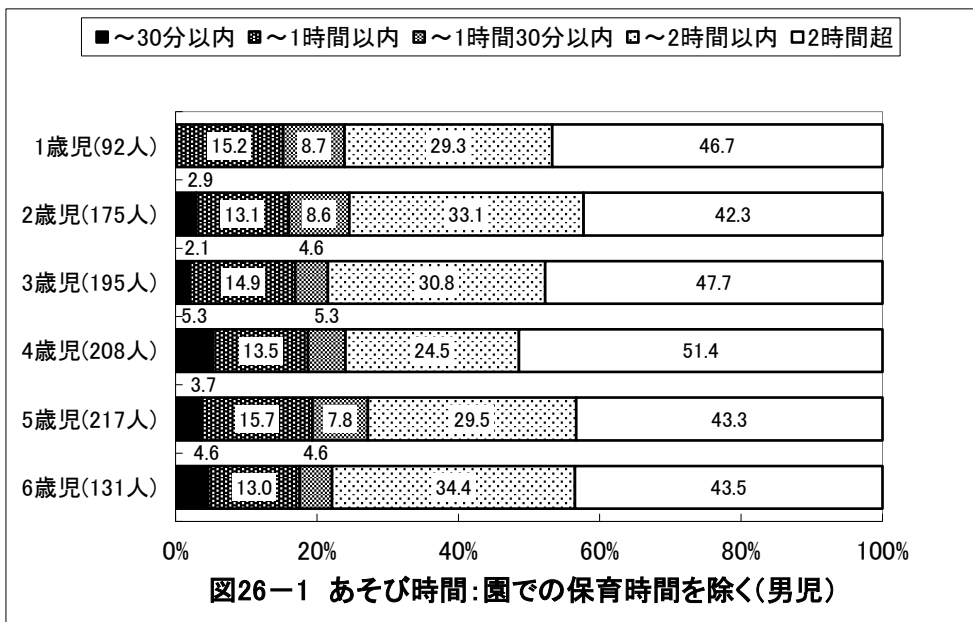

## 京都府亀岡市 保育所(園)

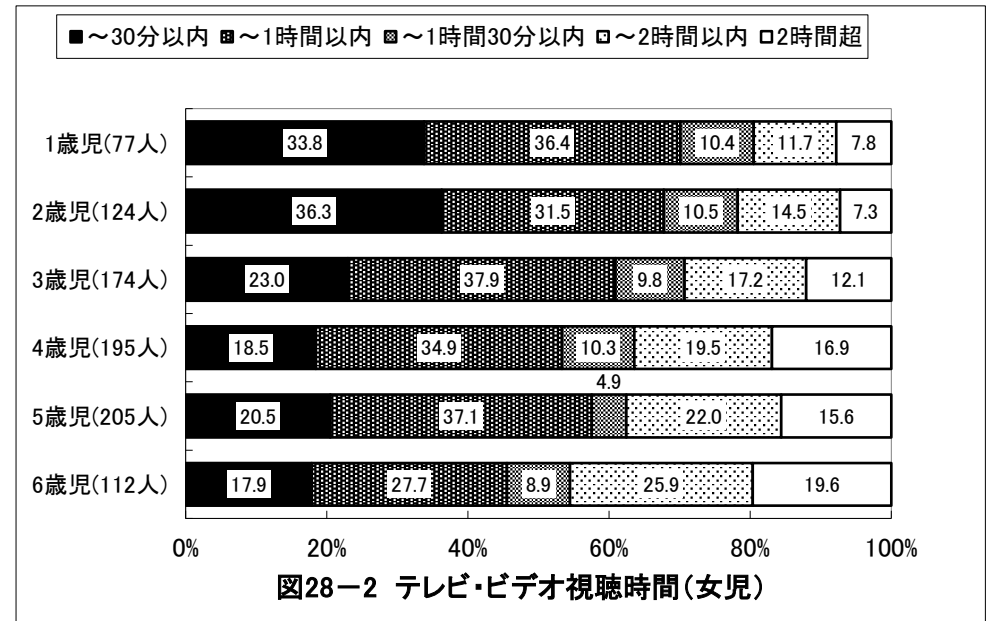
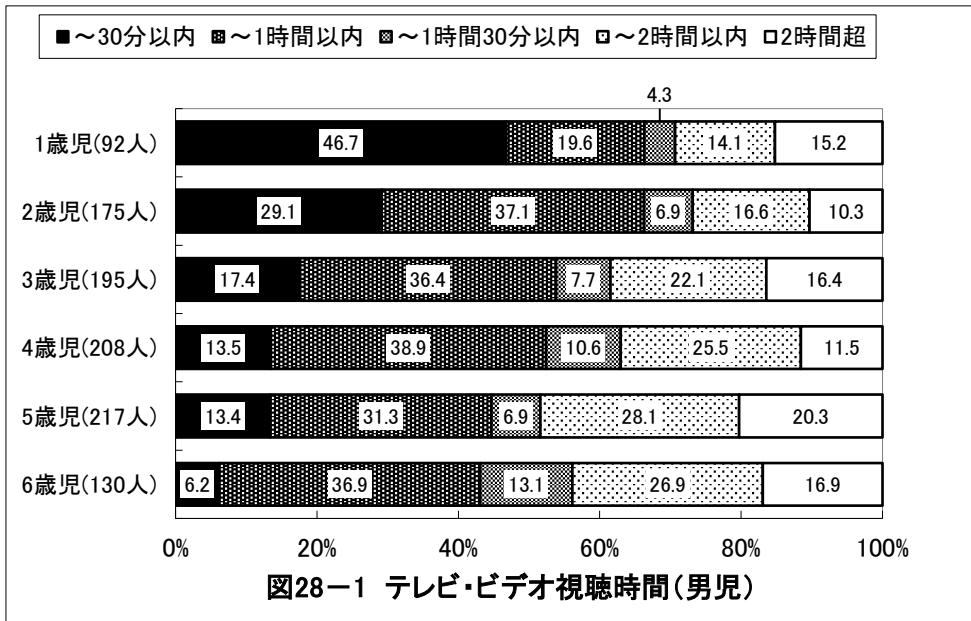

# 京都府亀岡市 保育所(園)

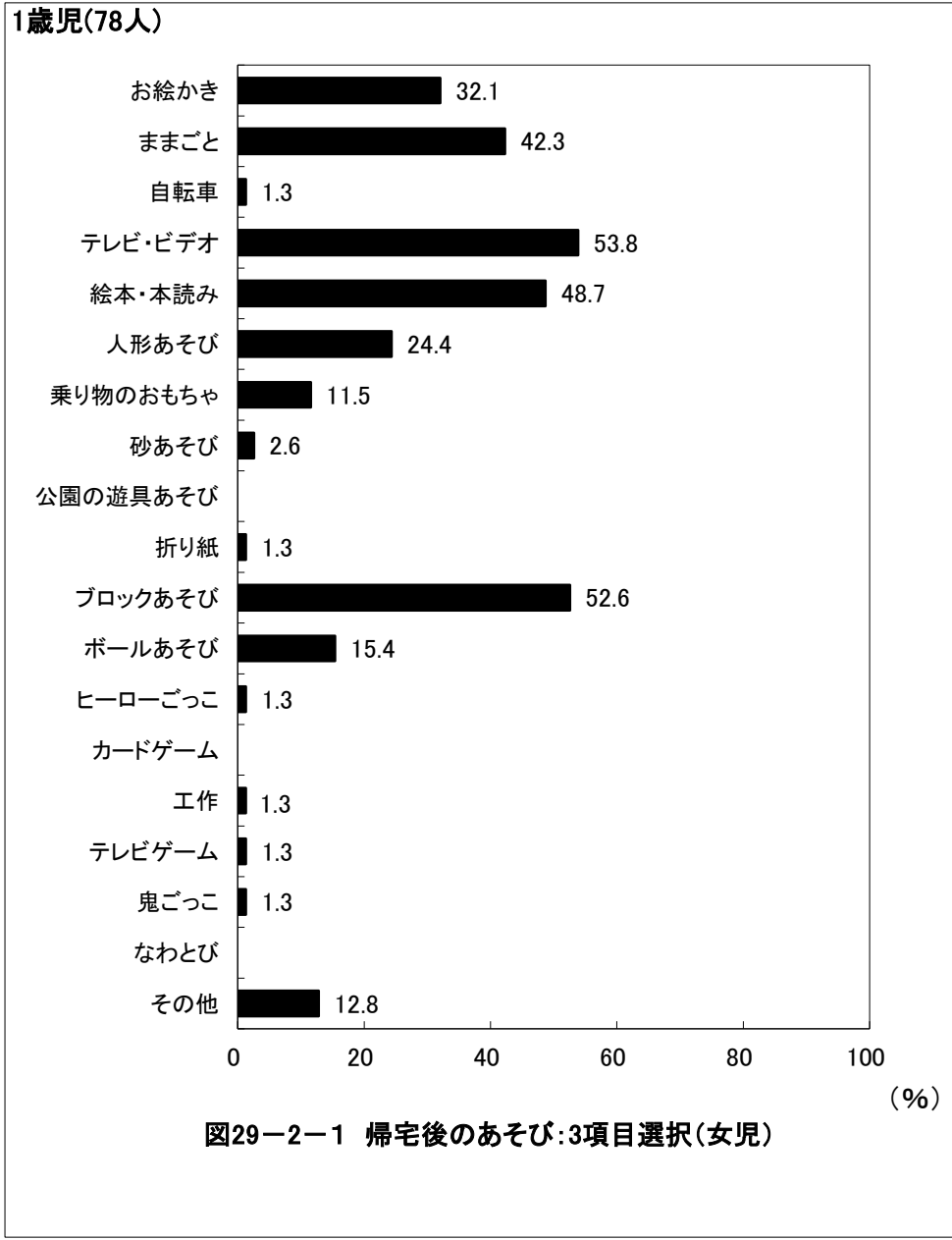
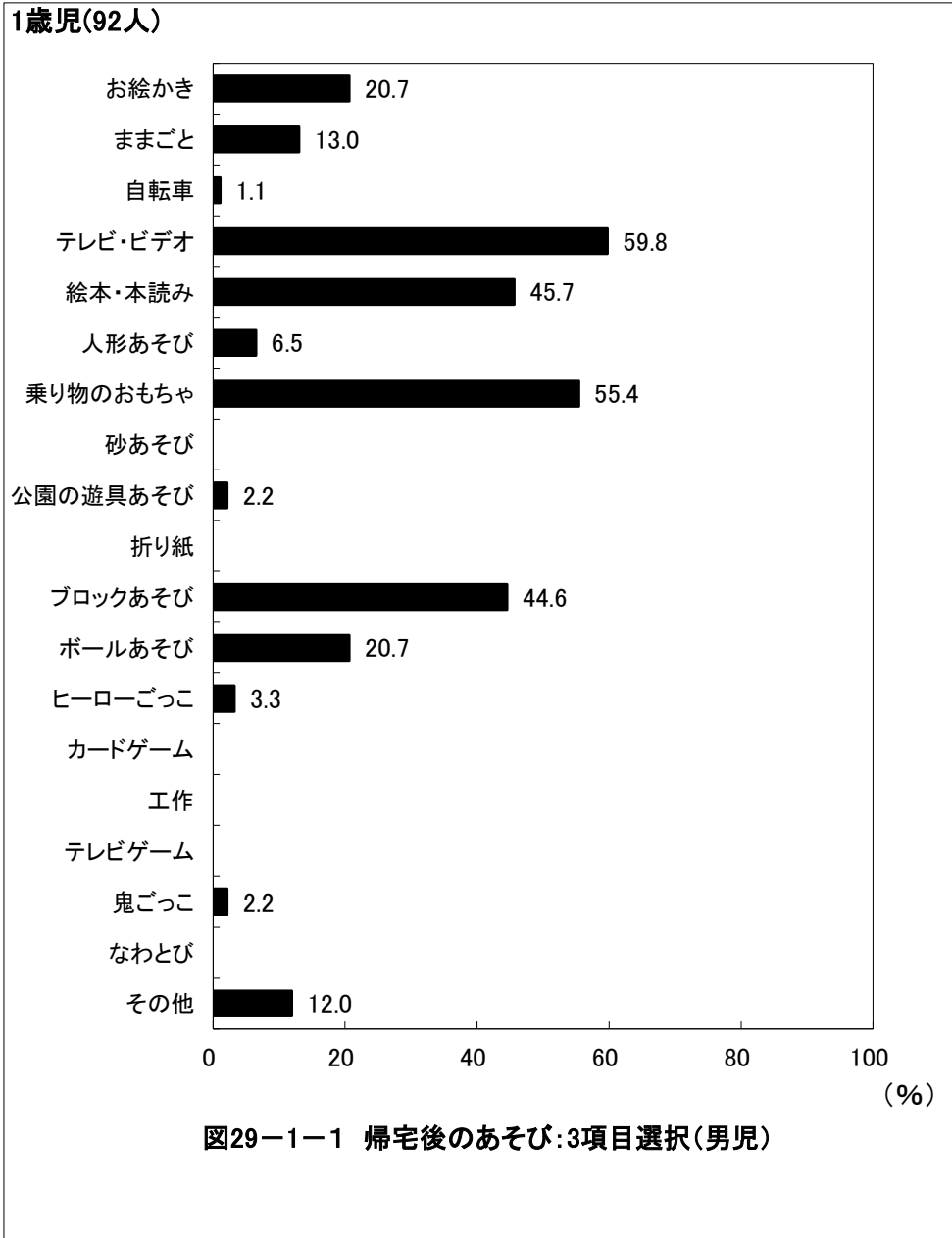

## 京都府亀岡市 保育所(園)

2歳児(175人)



図29-1-2 帰宅後のあそび:3項目選択(男児)

2歳児(126人)



図29-2-2 帰宅後のあそび:3項目選択(女児)

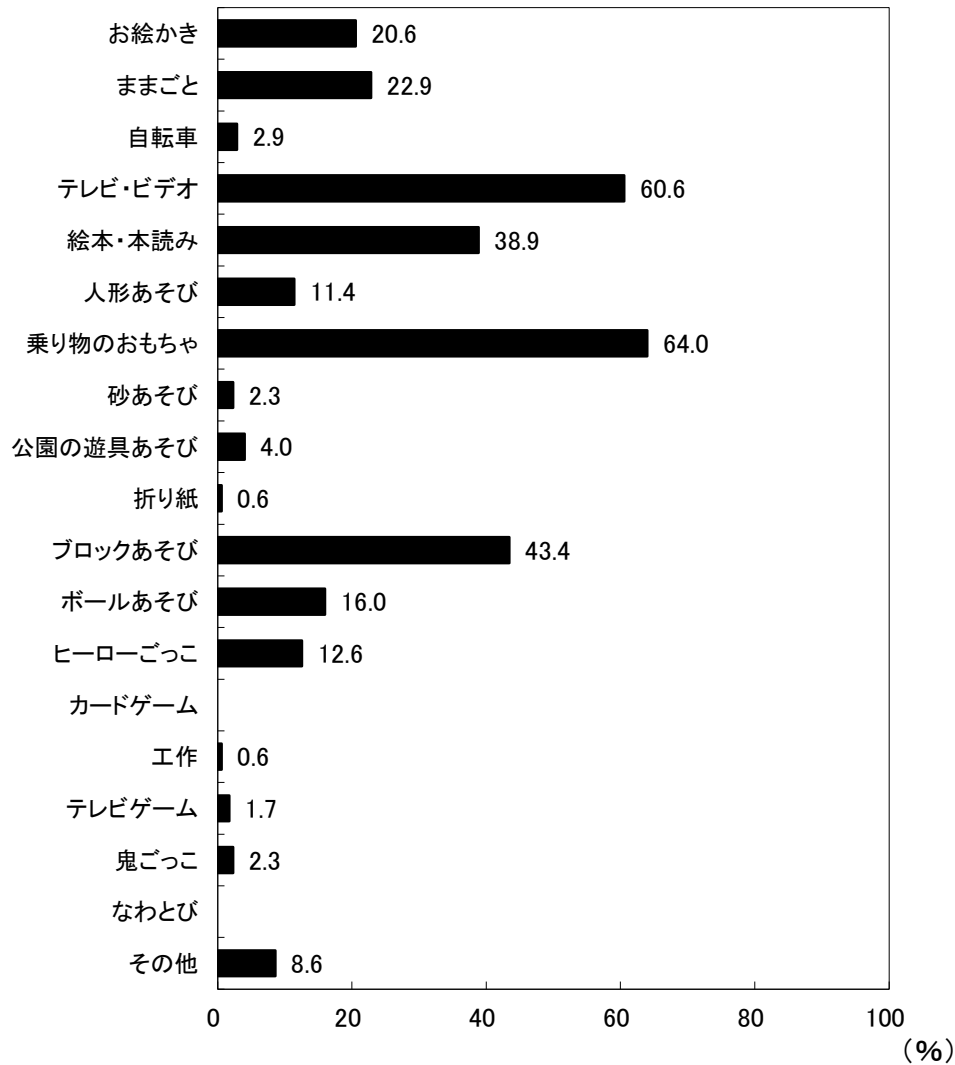

## 京都府亀岡市 保育所(園)

3歳児(195人)

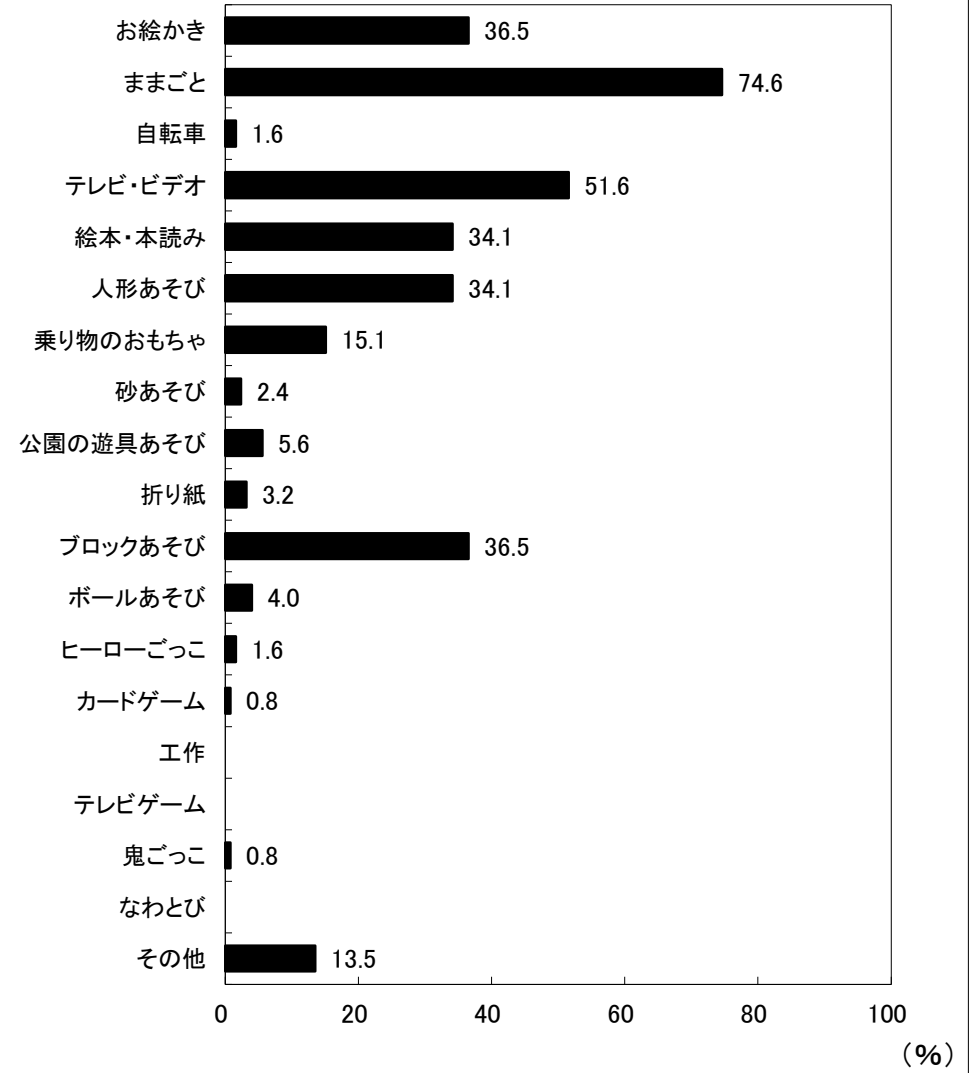

図29-1-3 帰宅後のあそび:3項目選択(男児)

(%)

3歳児(175人)

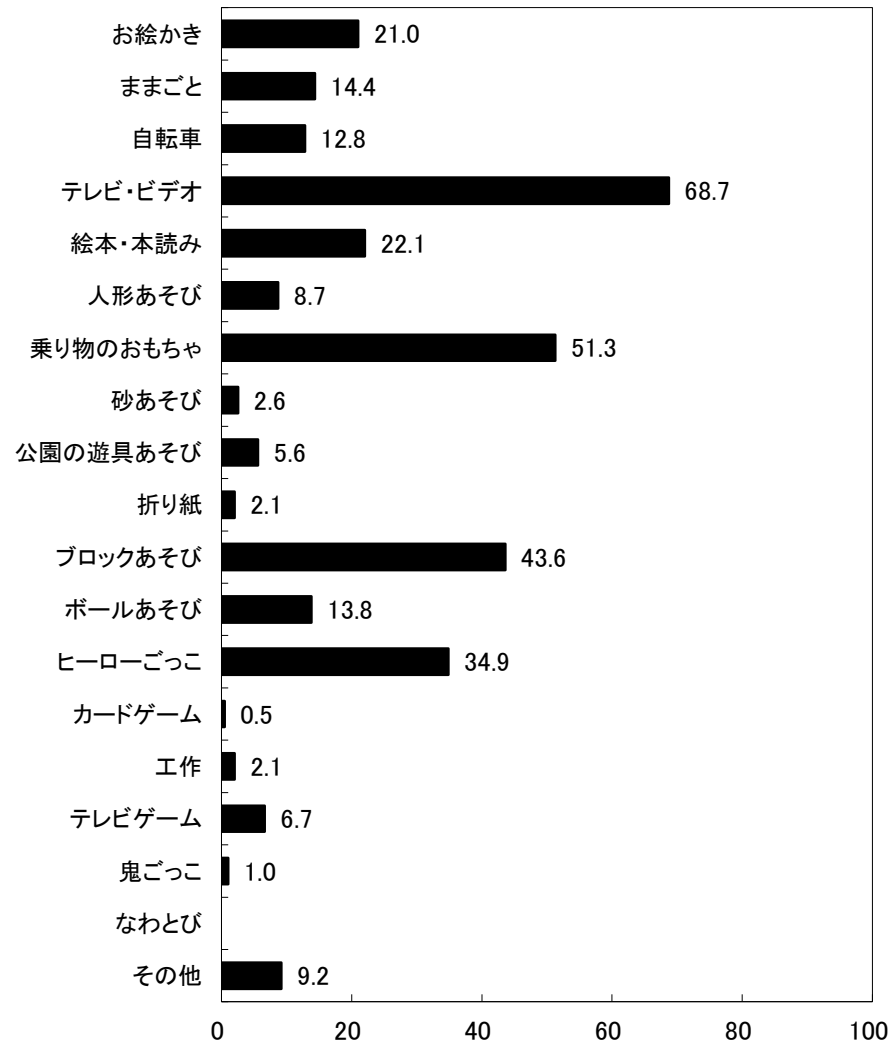

図29-2-3 帰宅後のあそび:3項目選択(女児)

(%)

## 京都府亀岡市 保育所(園)

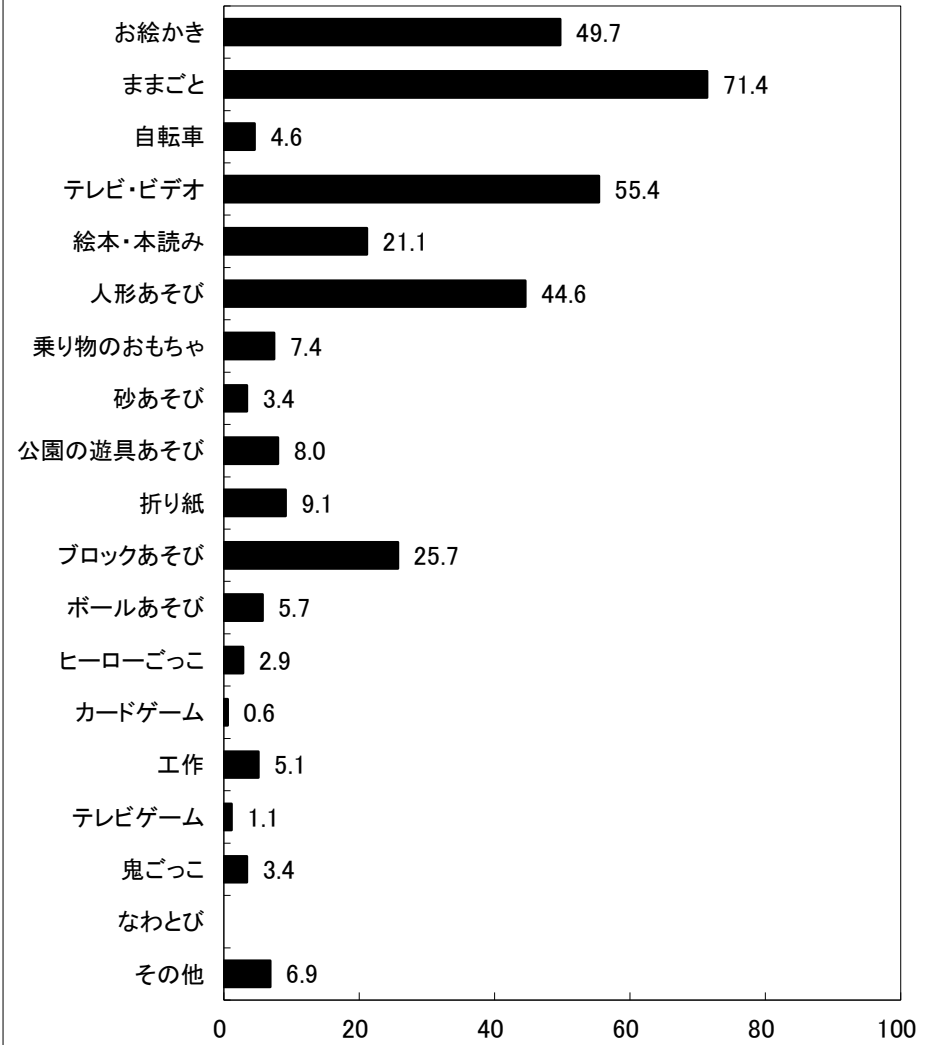
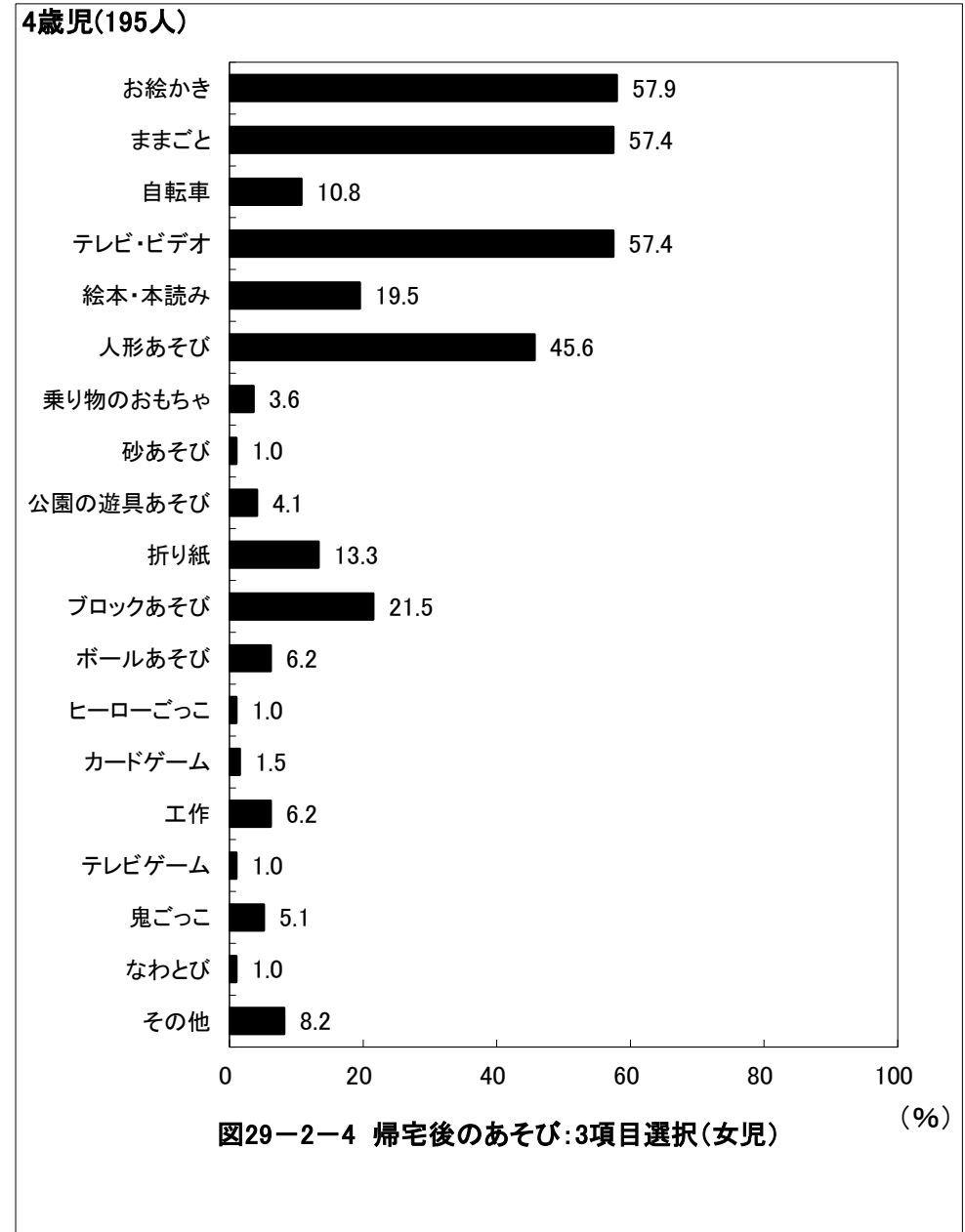
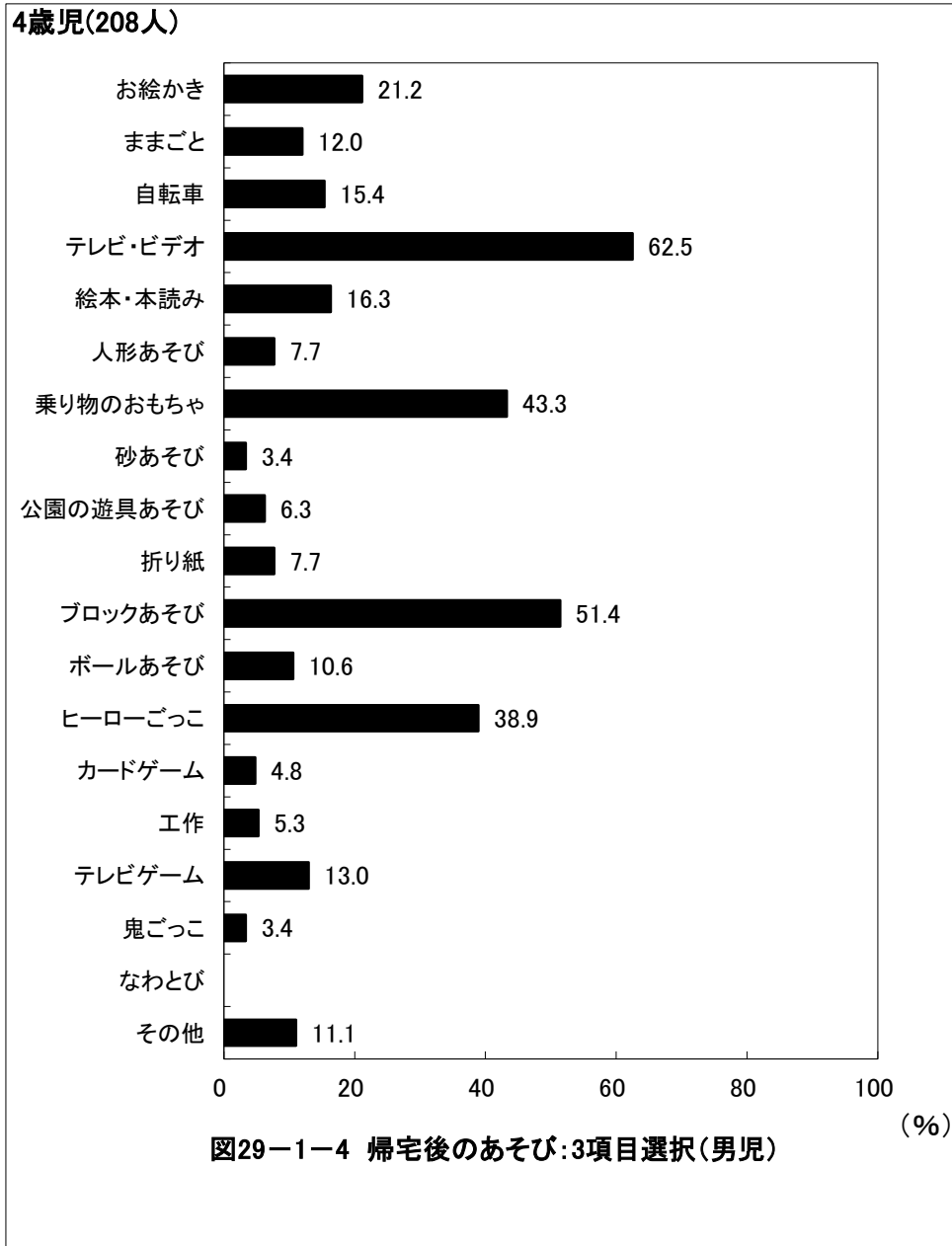

## 京都府亀岡市 保育所(園)

5歳児(219人)



図29-1-5 帰宅後のあそび:3項目選択(男児) (%)

5歳児(205人)

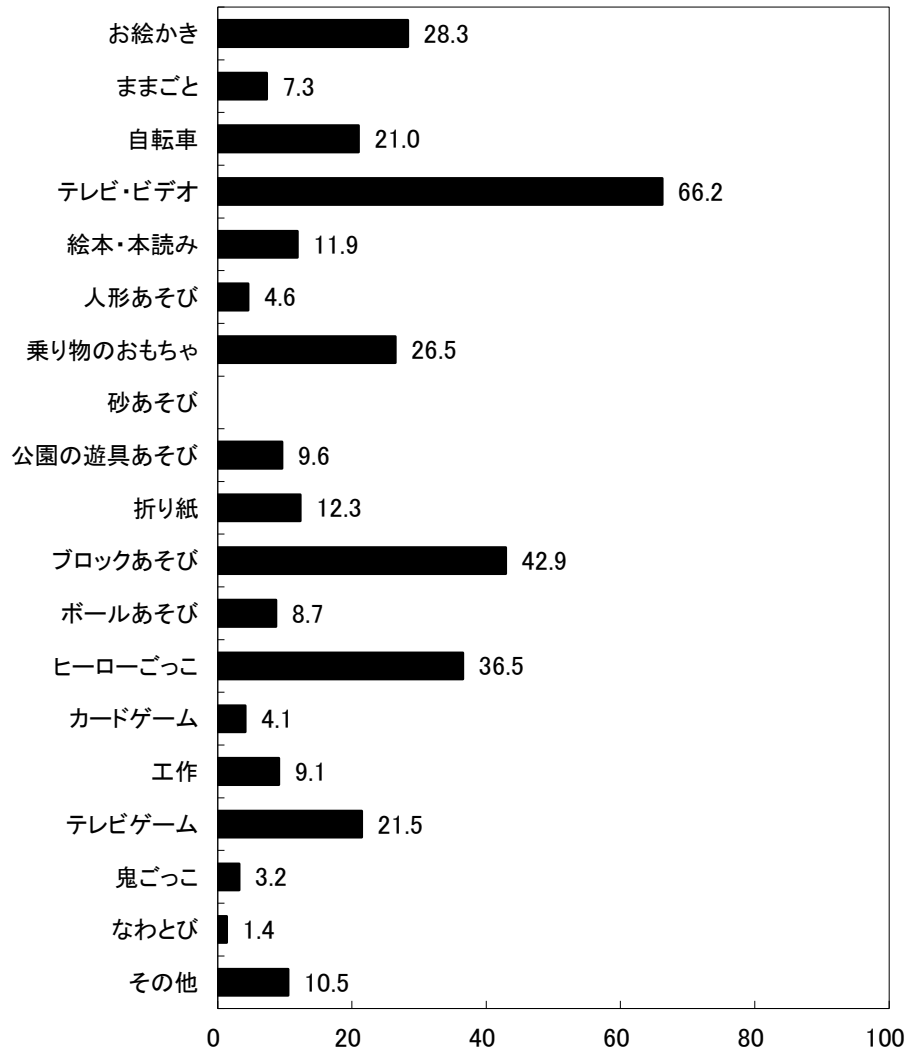

図29-2-5 帰宅後のあそび:3項目選択(女児) (%)

## 京都府亀岡市 保育所(園)

6歳児(131人)

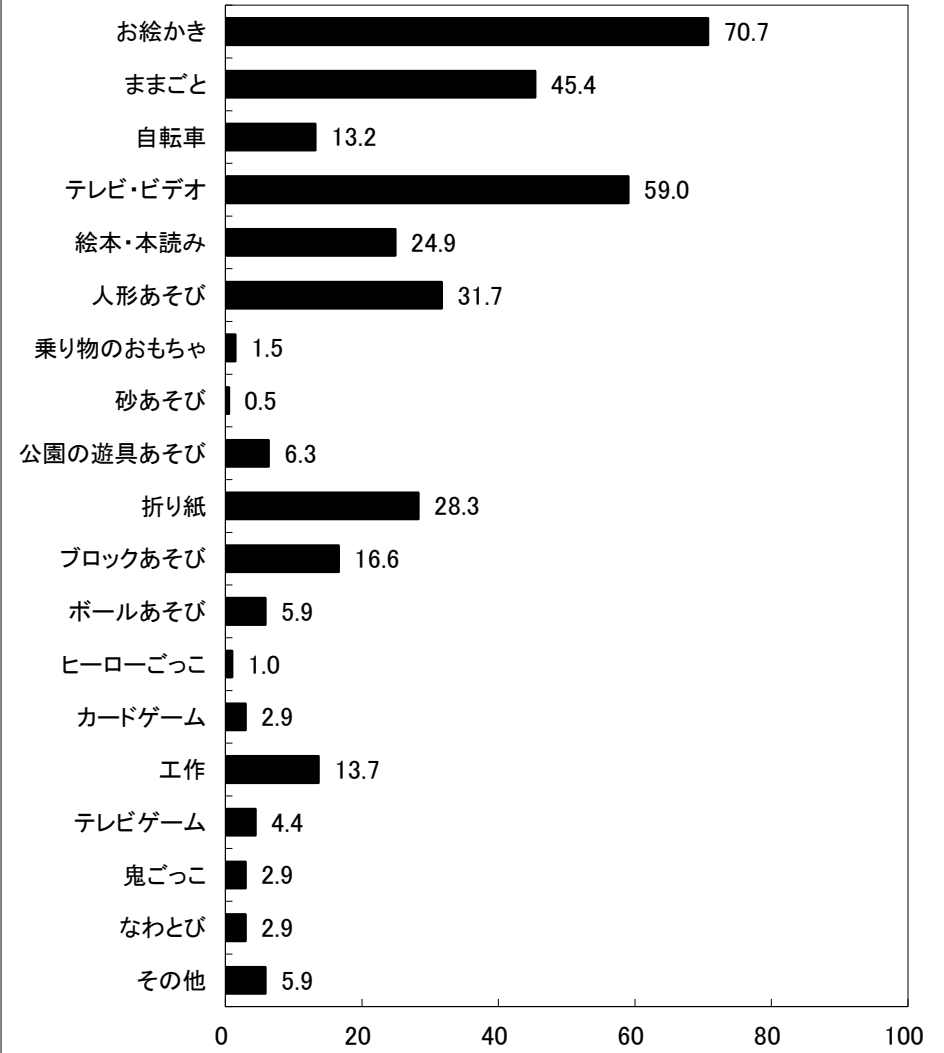

図29-1-6 帰宅後のあそび:3項目選択(男児)

6歳児(112人)

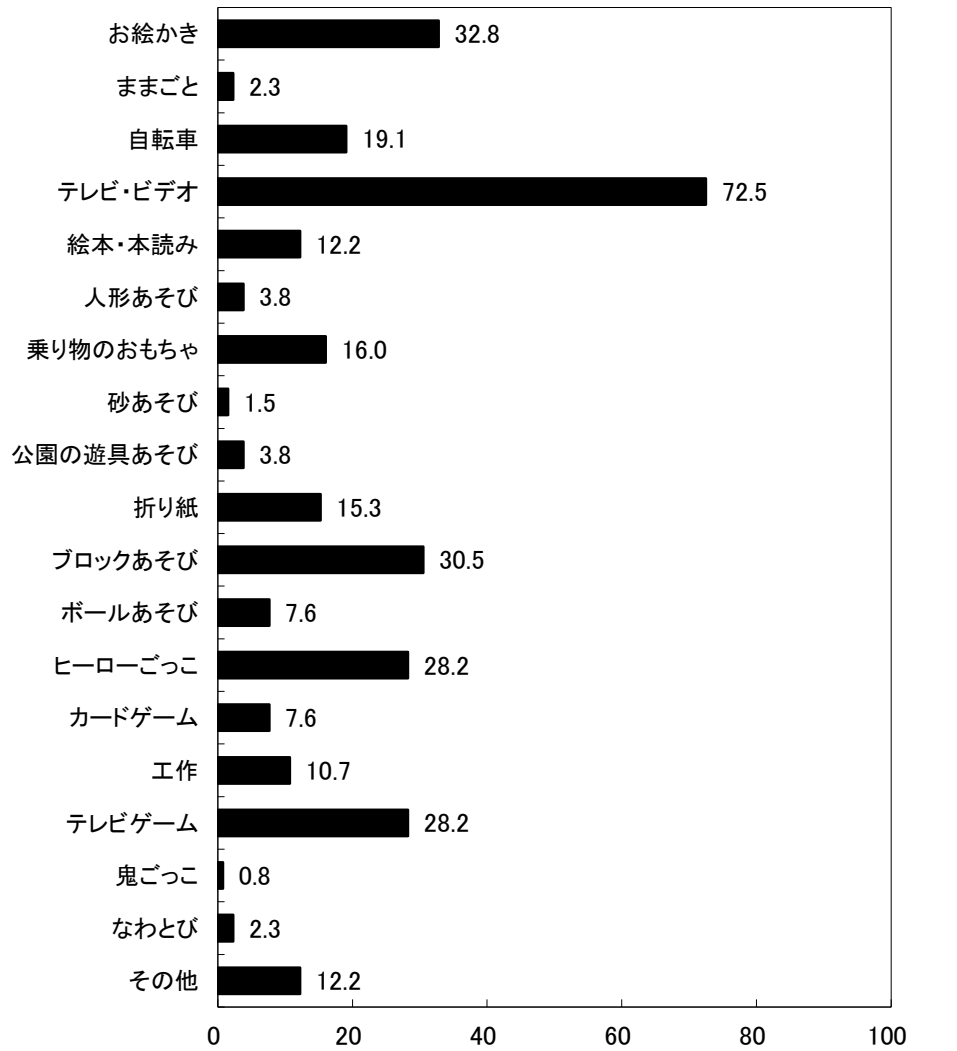

図29-2-6 帰宅後のあそび:3項目選択(女児)

# 京都府亀岡市 保育所(園)

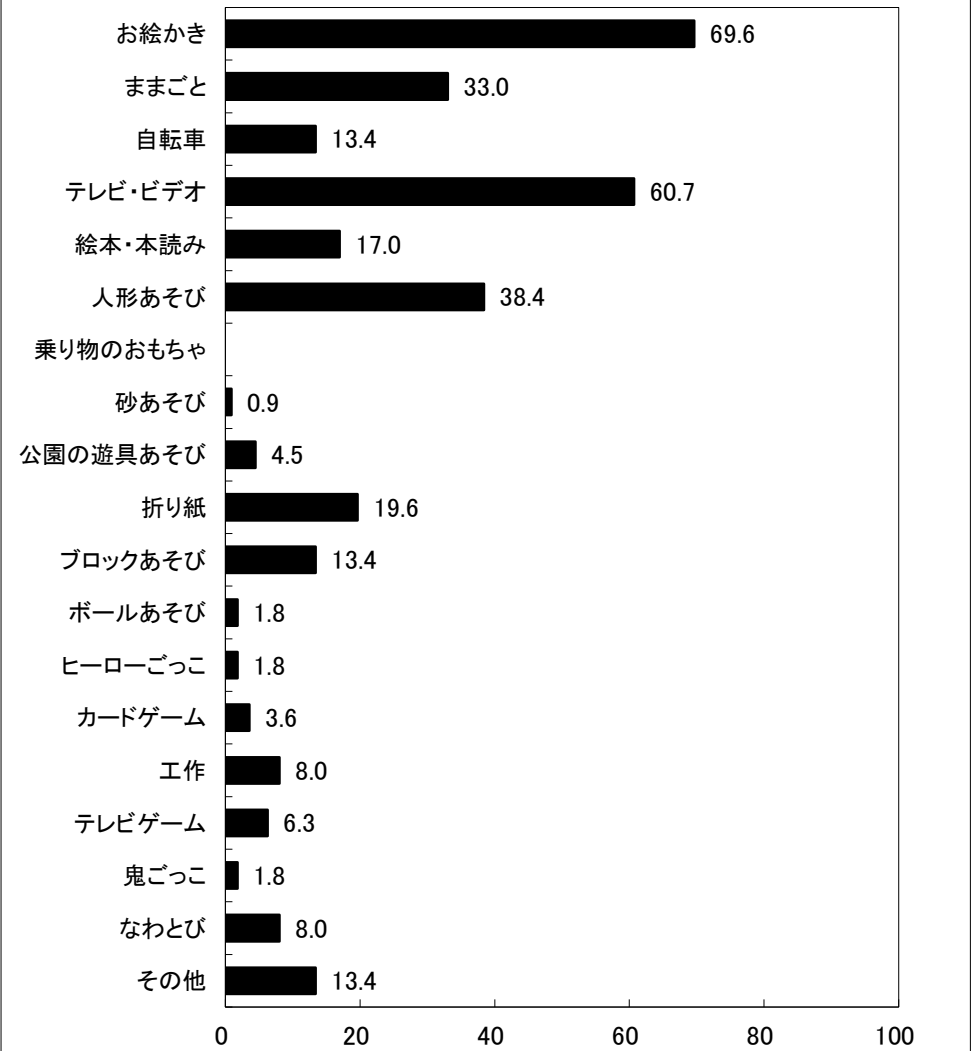
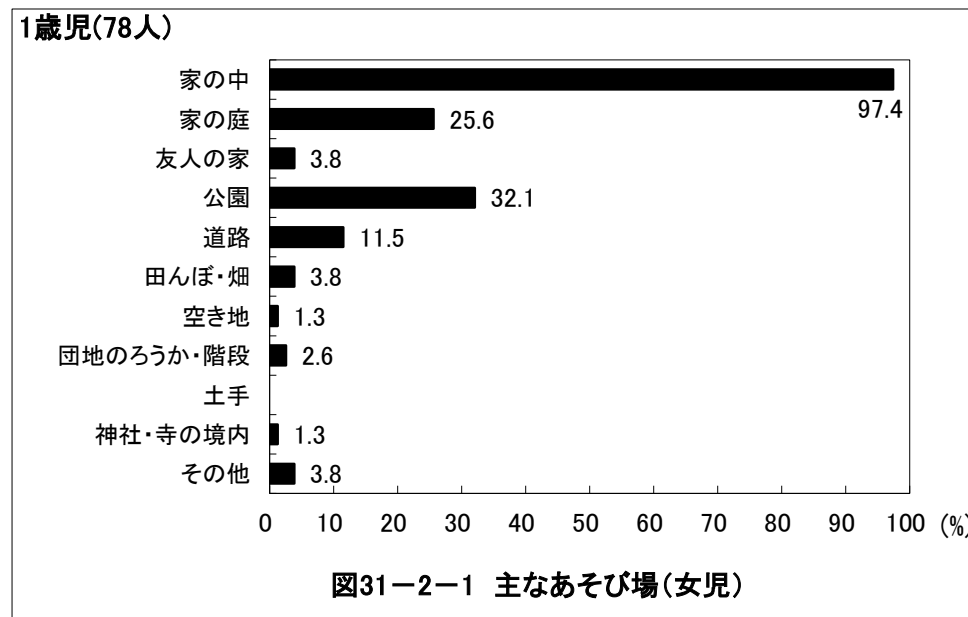
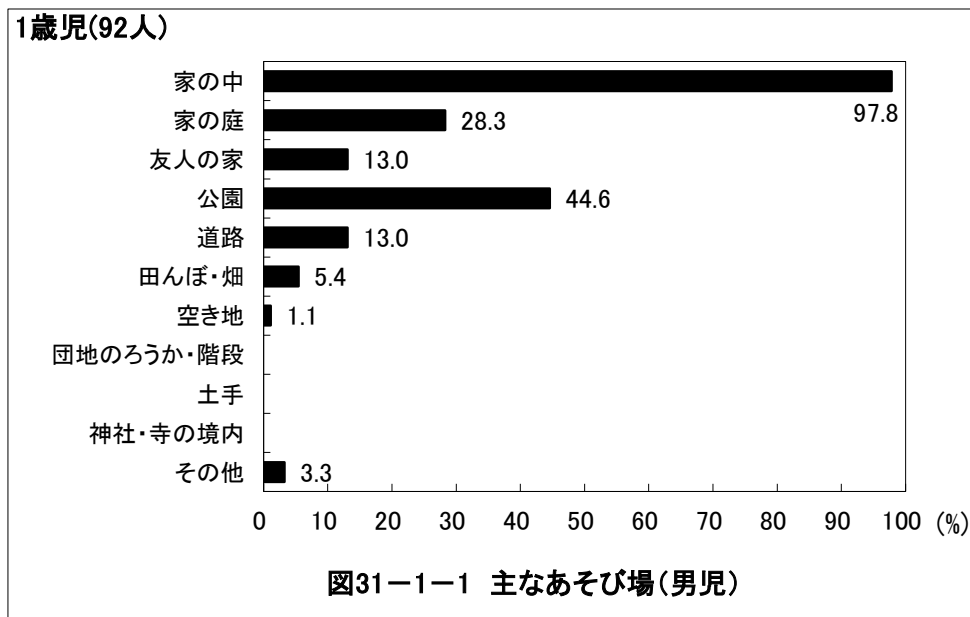
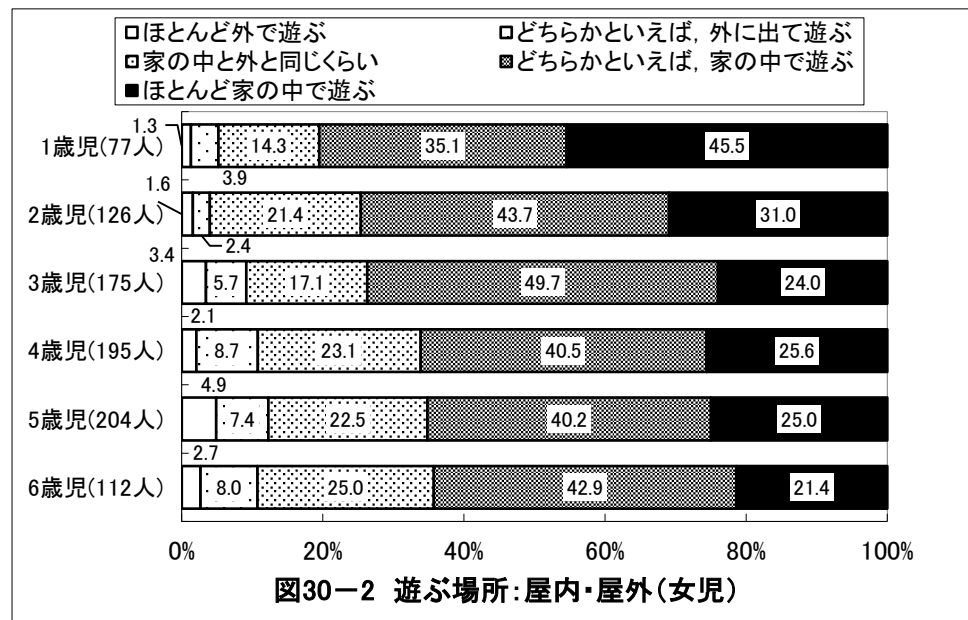
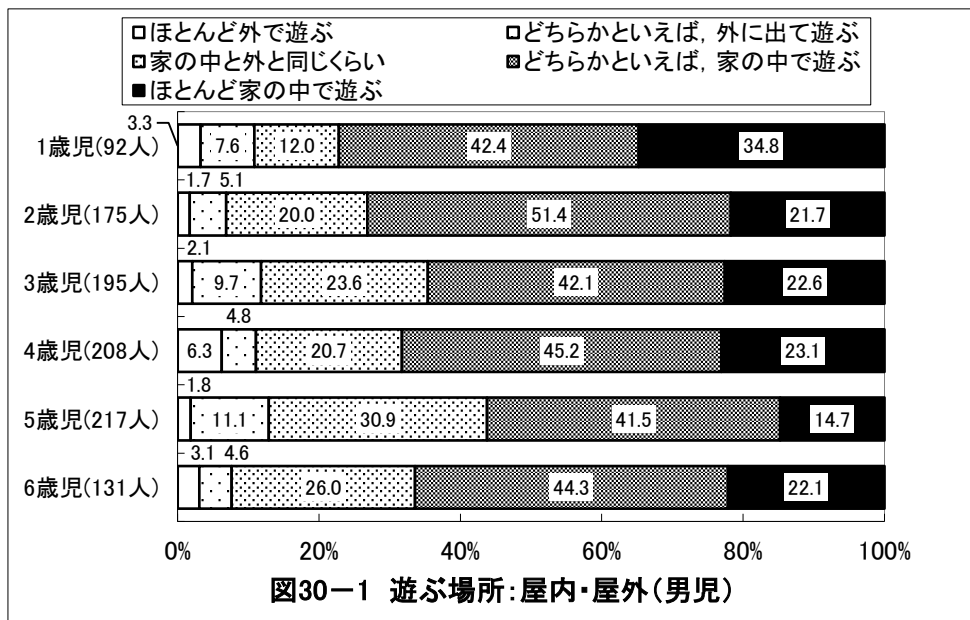

## 京都府亀岡市 保育所(園)

2歳児(175人)



図31-1-2 主なあそび場(男児)

2歳児(126人)

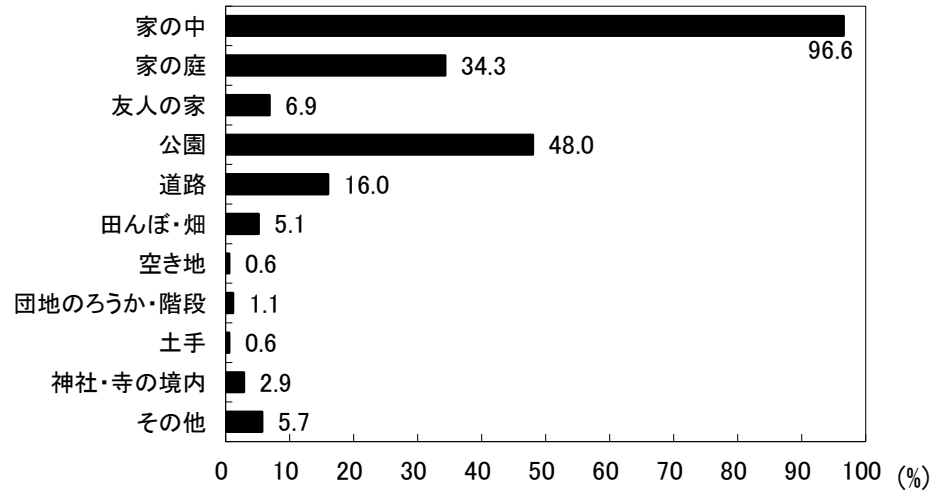

図31-2-2 主なあそび場(女児)

3歳児(195人)

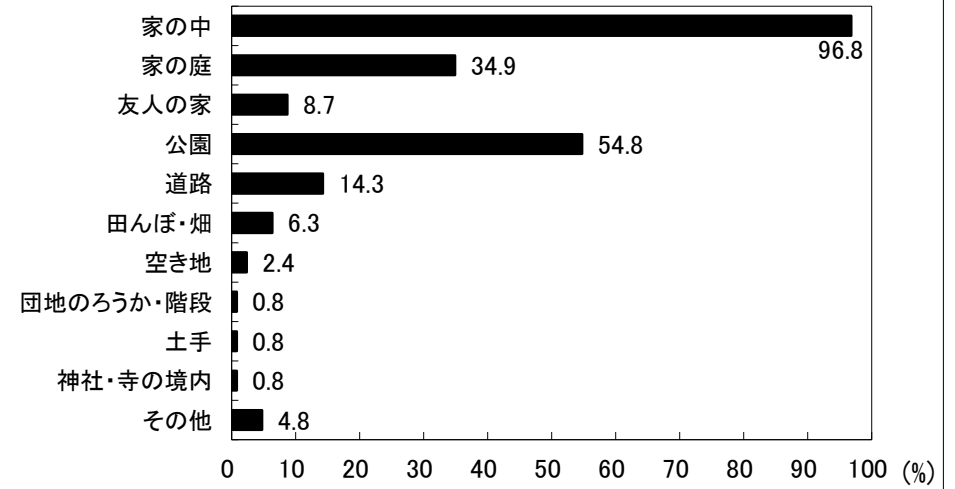

図31-1-3 主なあそび場(男児)

3歳児(175人)

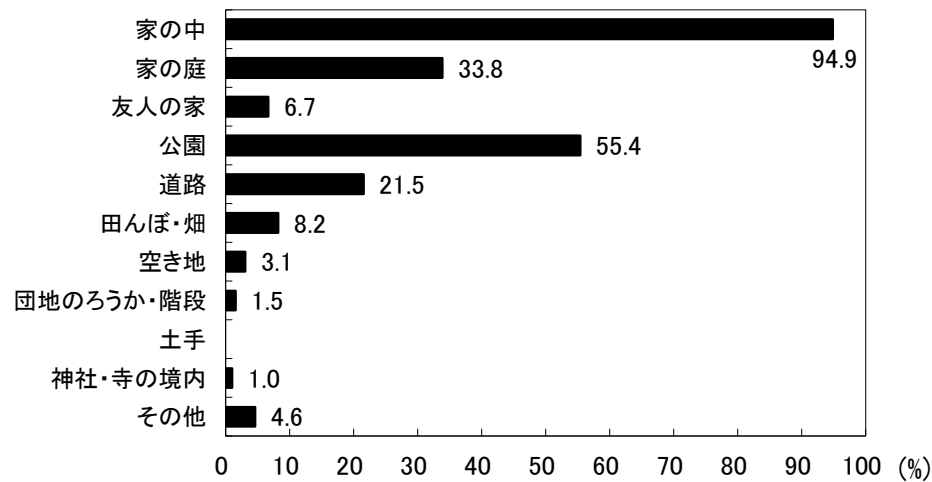

図31-2-3 主なあそび場(女児)

## 京都府亀岡市 保育所(園)

4歳児(208人)

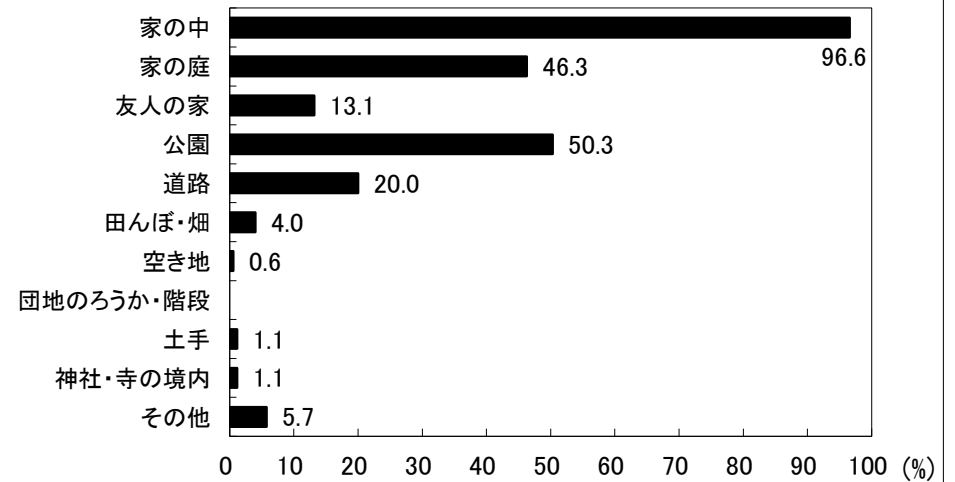

図31-1-4 主なあそび場(男児)

4歳児(195人)

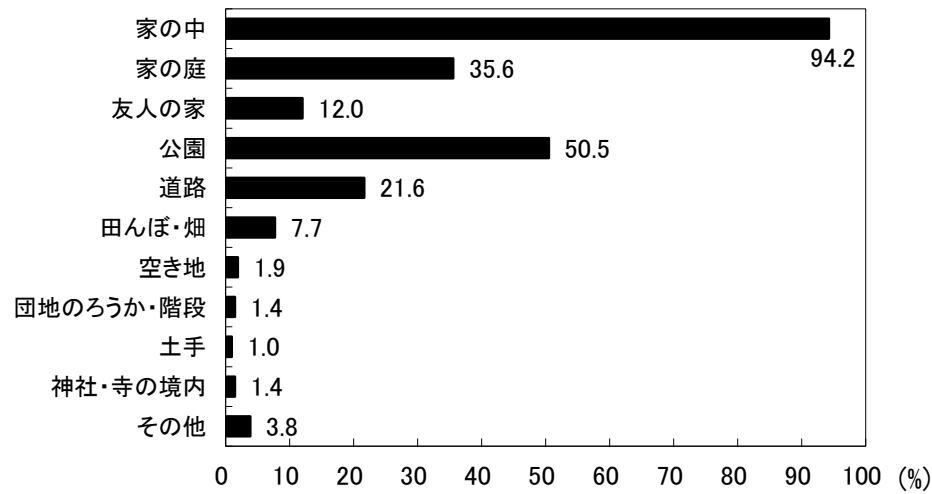

図31-2-4 主なあそび場(女児)

5歳児(219人)

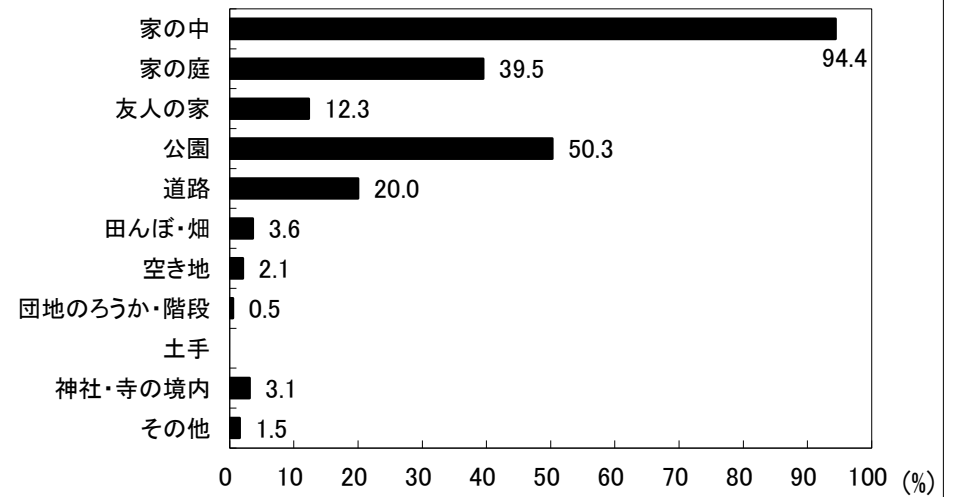

図31-1-5 主なあそび場(男児)

5歳児(205人)

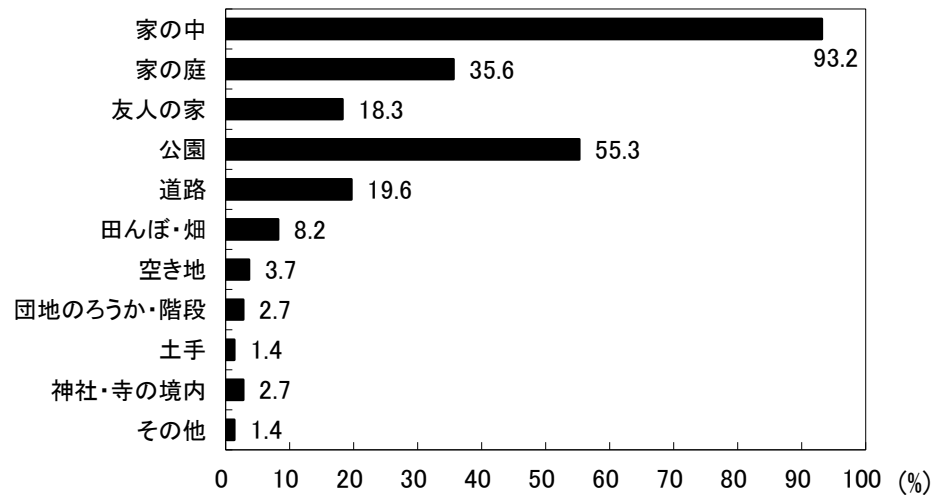

図31-2-5 主なあそび場(女児)

## 京都府亀岡市 保育所(園)



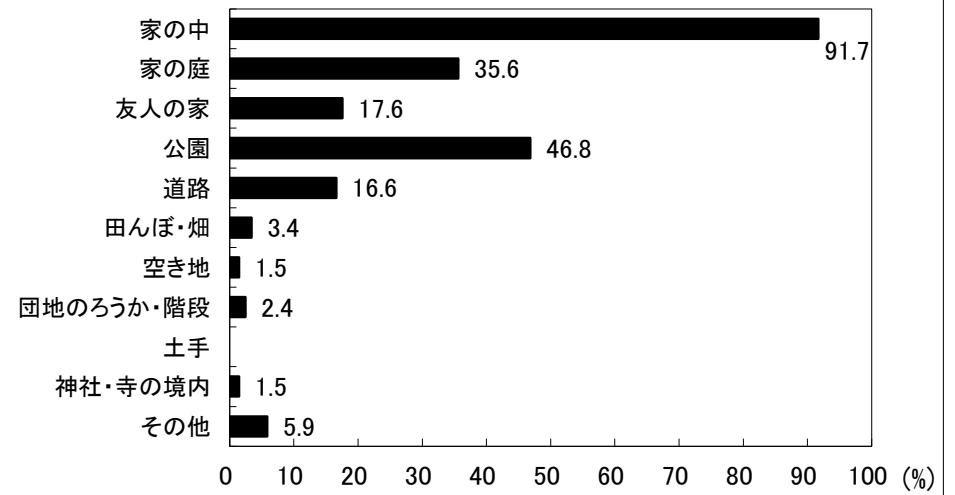
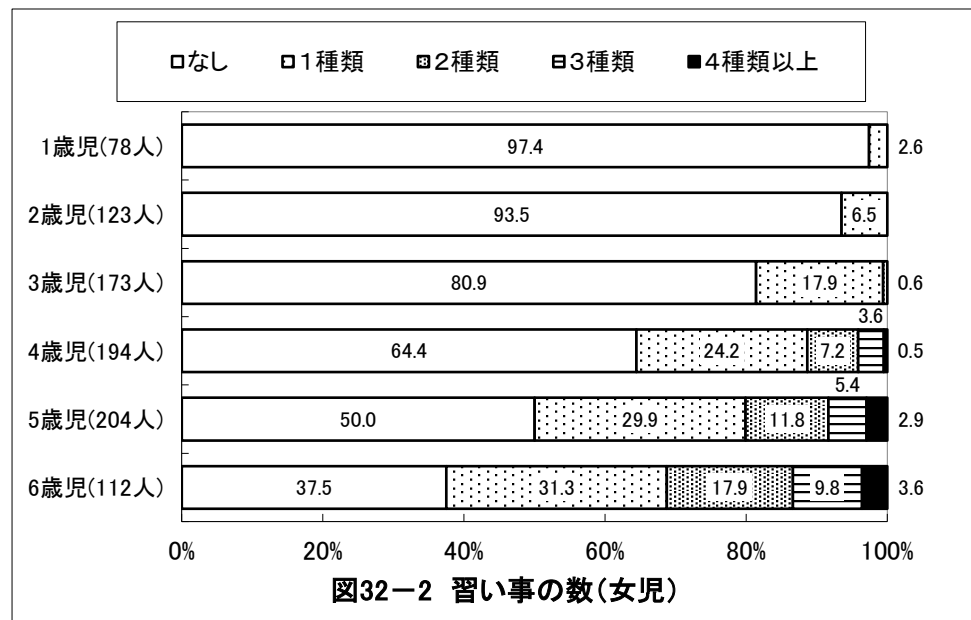
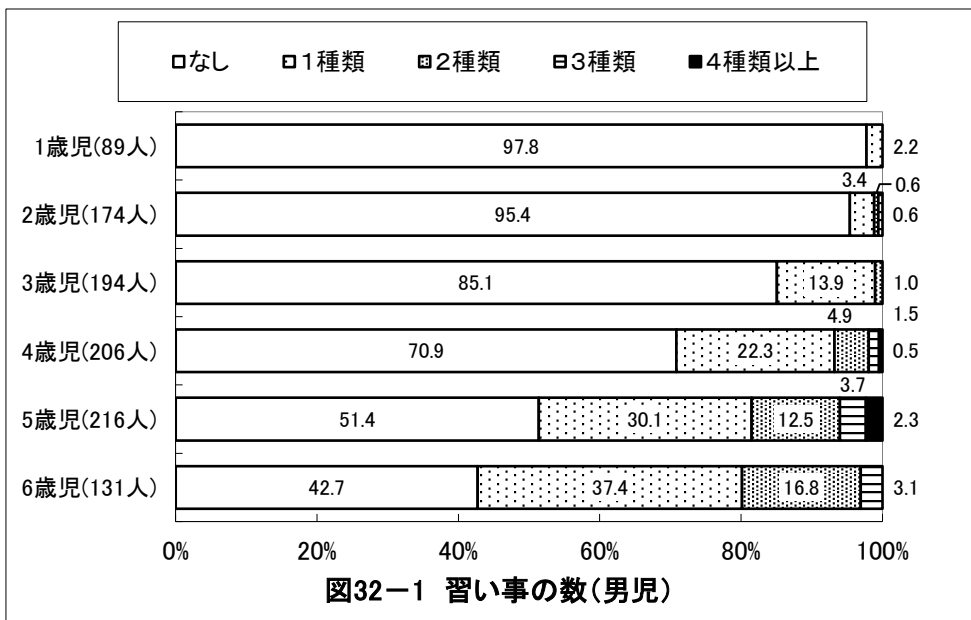
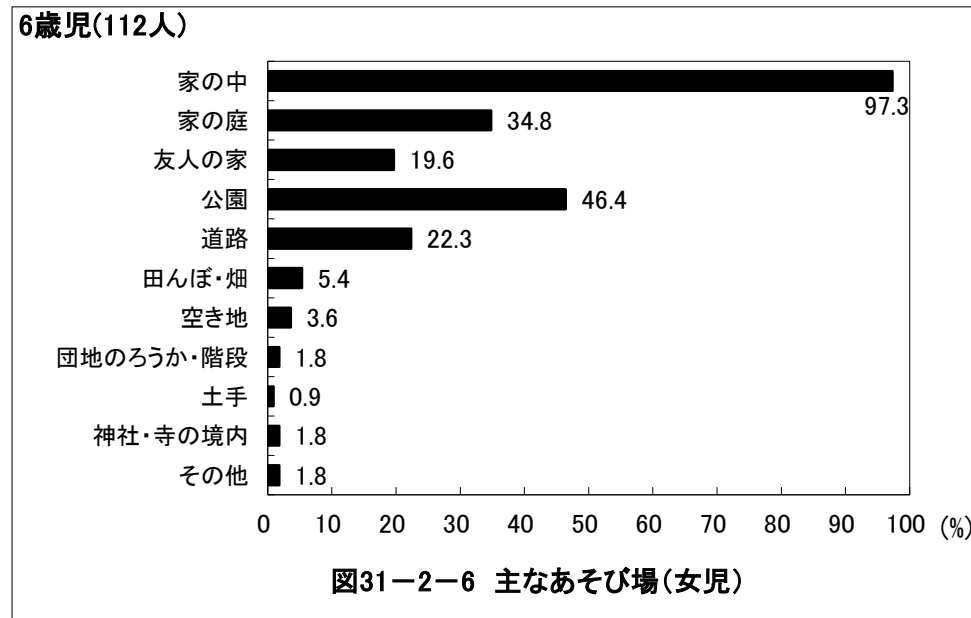
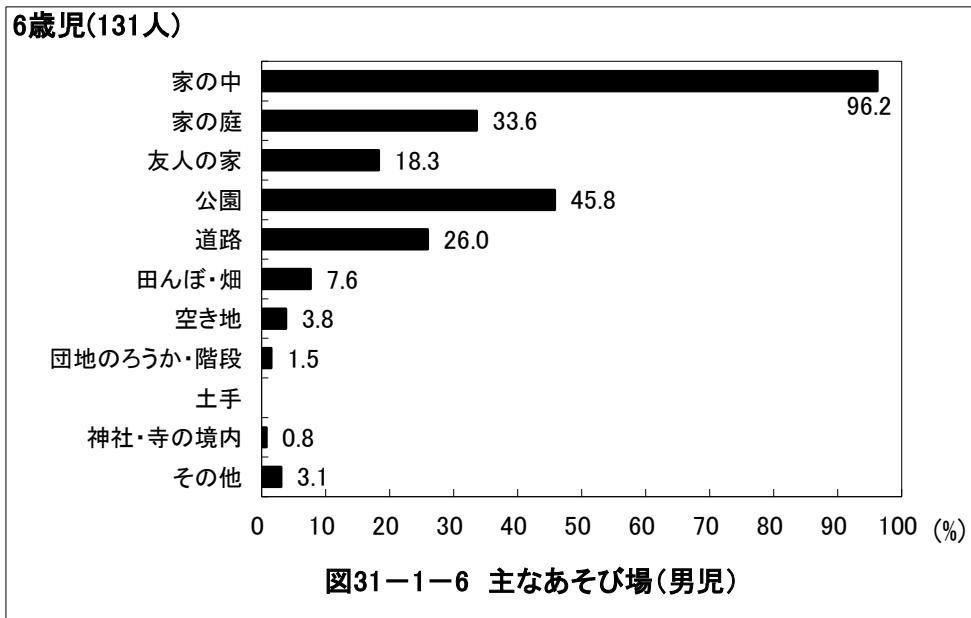

## 京都府亀岡市 保育所(園)

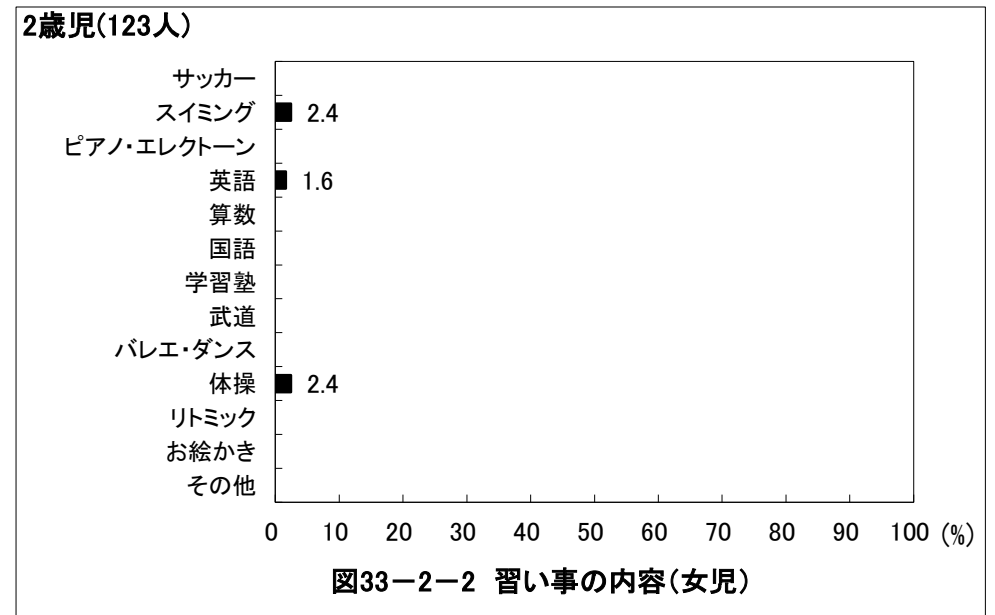
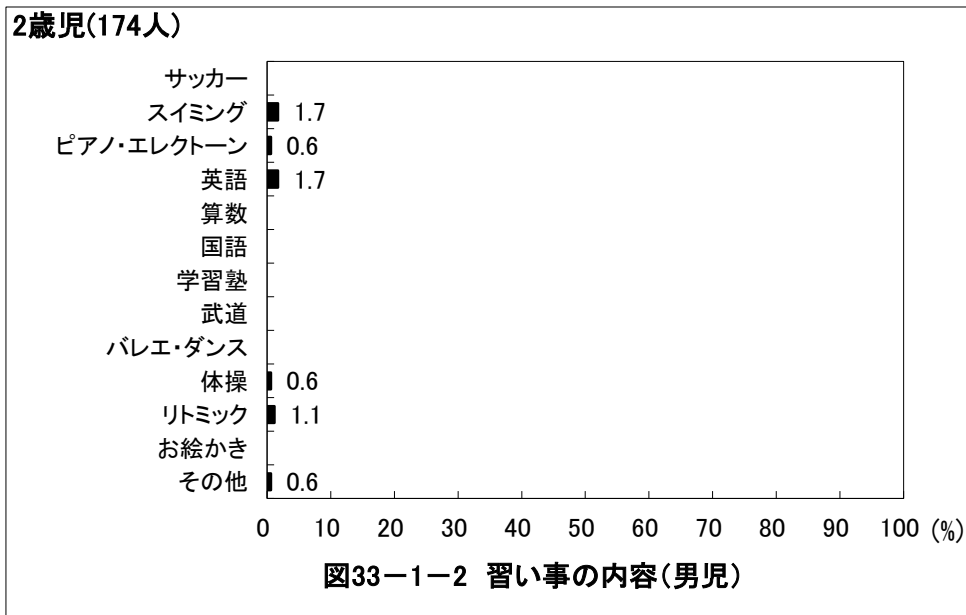
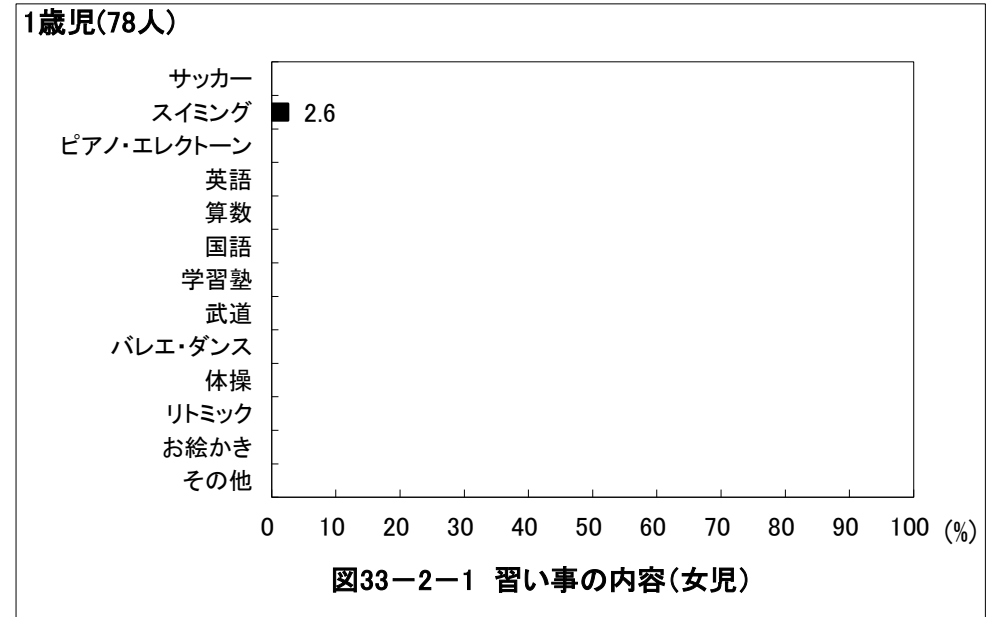
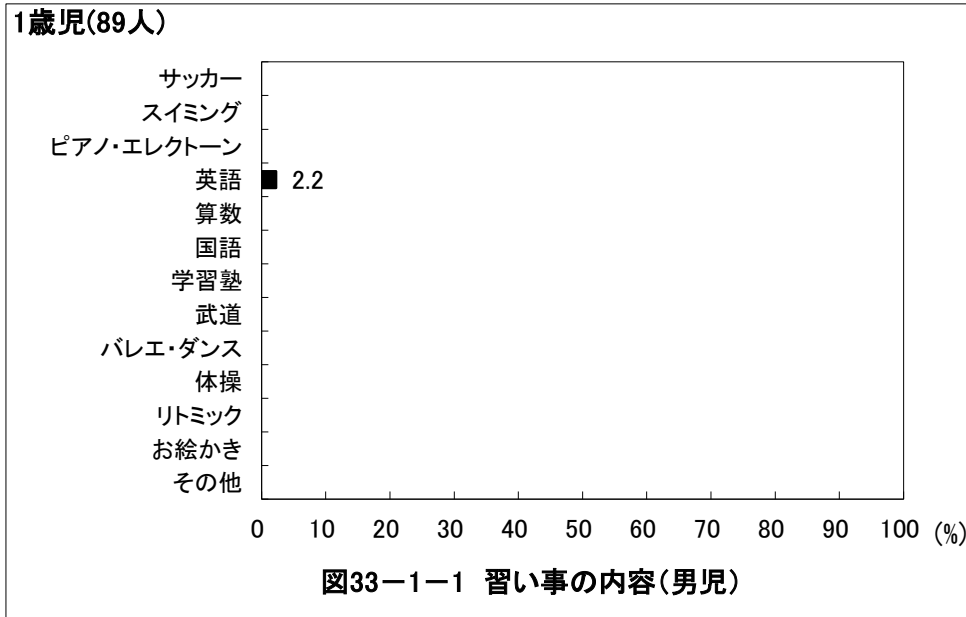

## 京都府亀岡市 保育所(園)

3歳児(194人)



図33-1-3 習い事の内容(男児)

3歳児(173人)

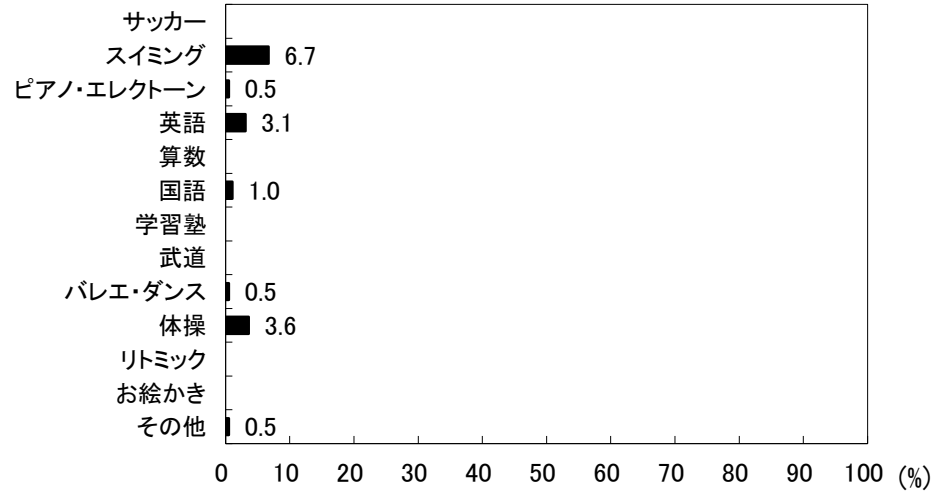

図33-2-3 習い事の内容(女児)

4歳児(206人)

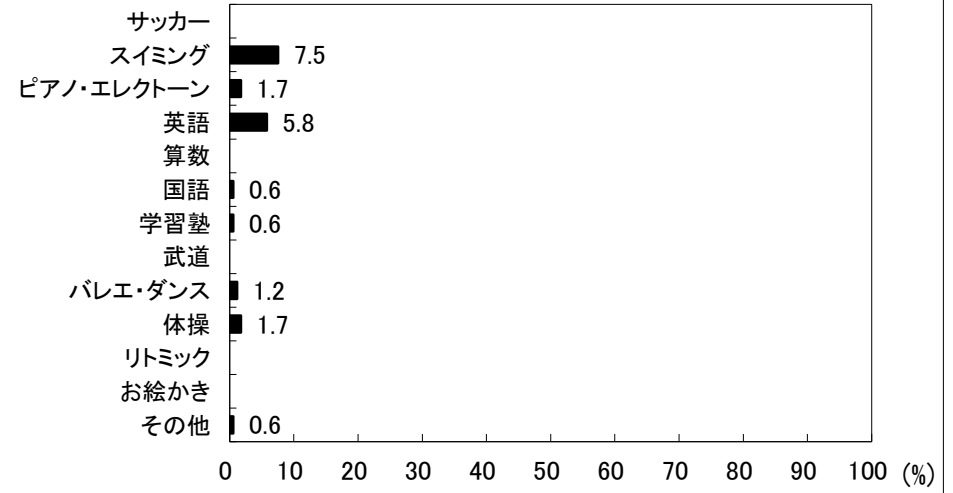

図33-1-4 習い事の内容(男児)

4歳児(194人)

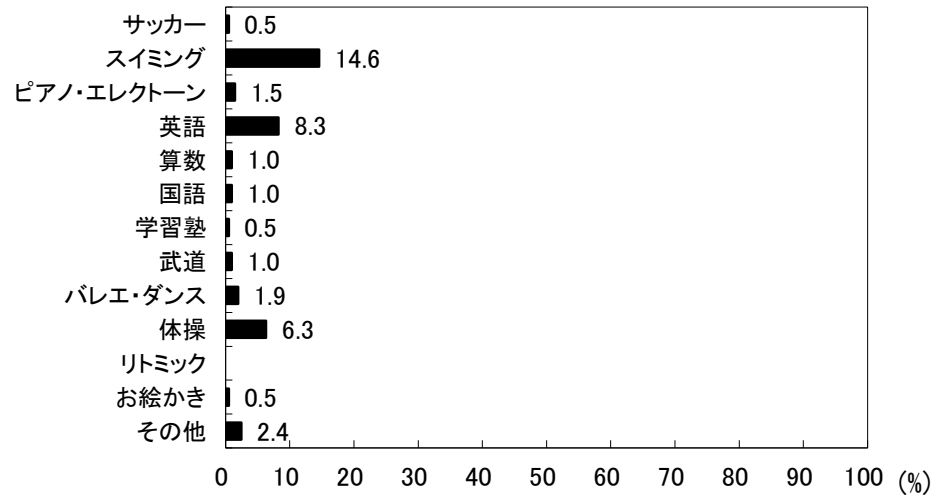

図33-2-4 習い事の内容(女児)

## 京都府亀岡市 保育所(園)

5歳児(216人)

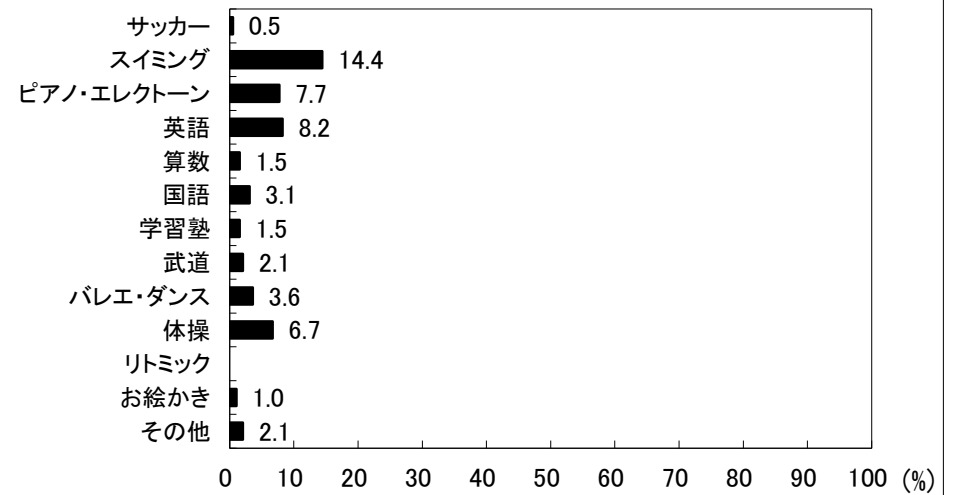

図33-1-5 習い事の内容(男児)

5歳児(204人)

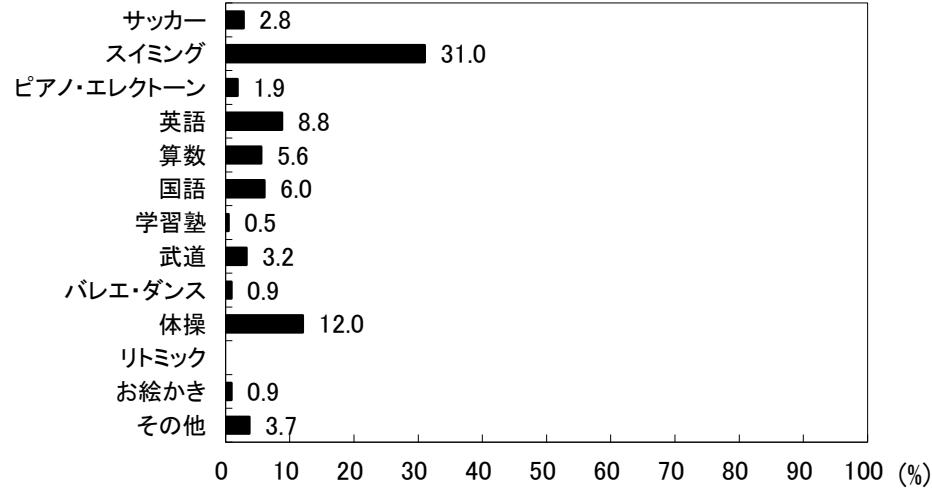

図33-2-5 習い事の内容(女児)

6歳児(131人)

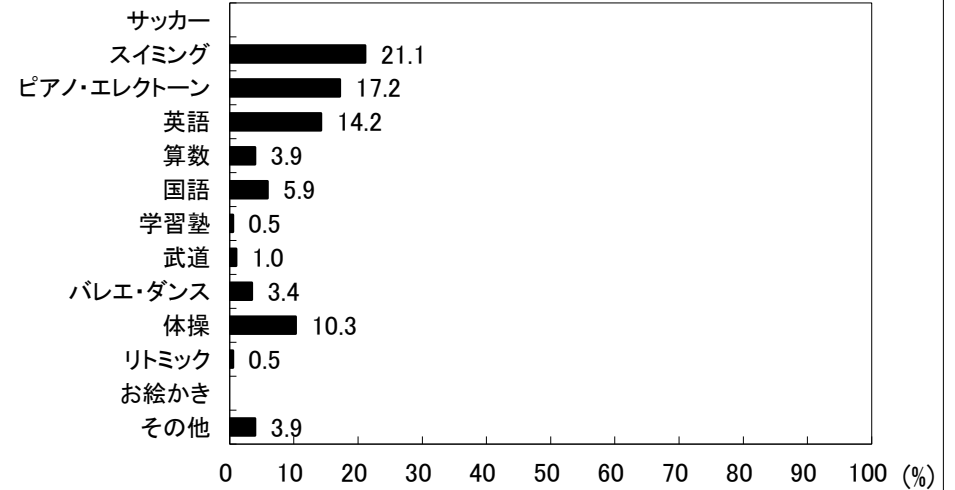

図33-1-6 習い事の内容(男児)

6歳児(112人)

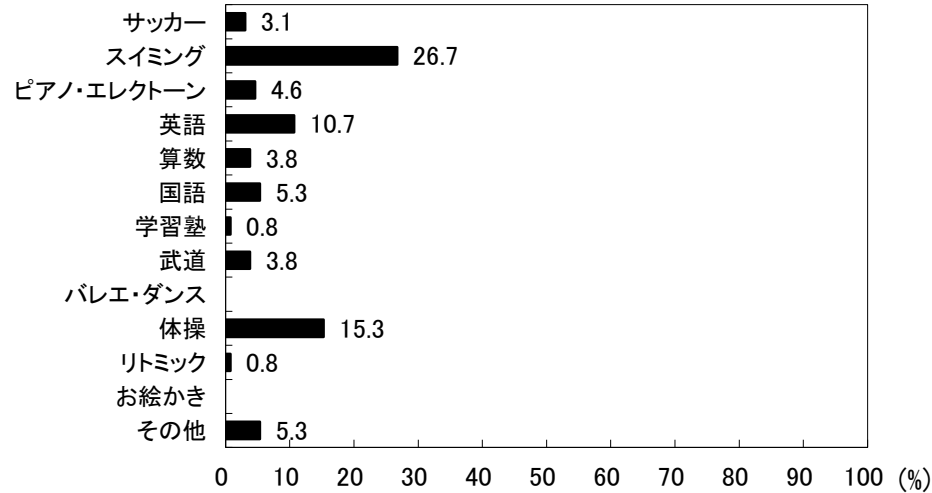

図33-2-6 習い事の内容(女児)

## 京都府亀岡市 保育所(園)

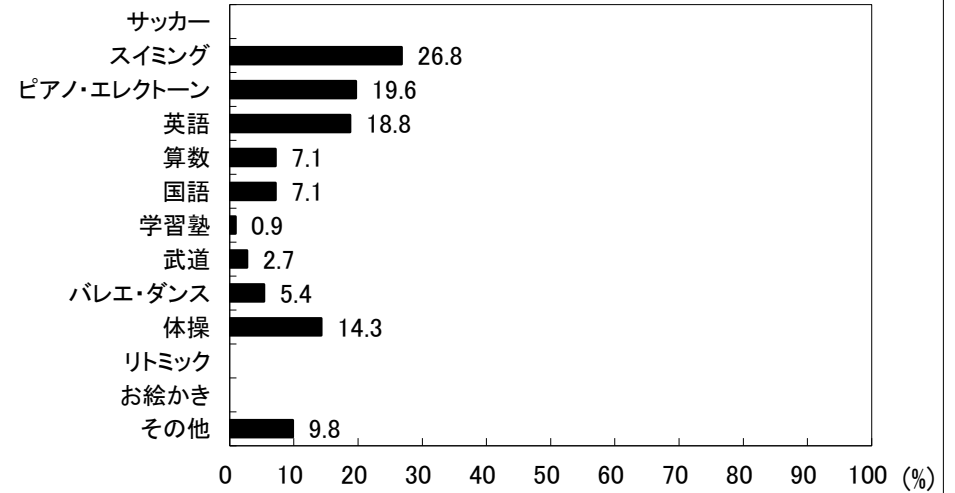
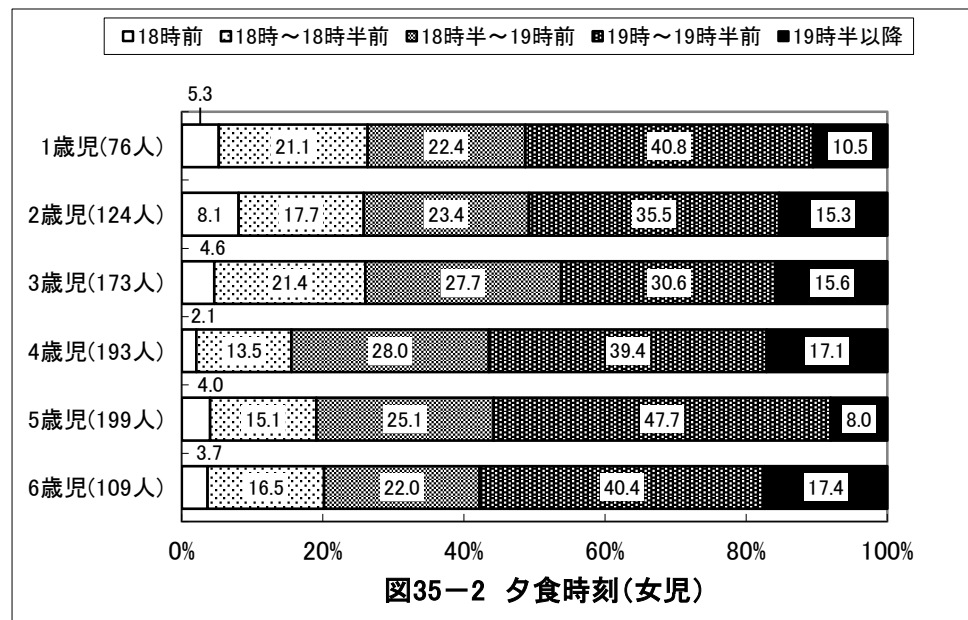
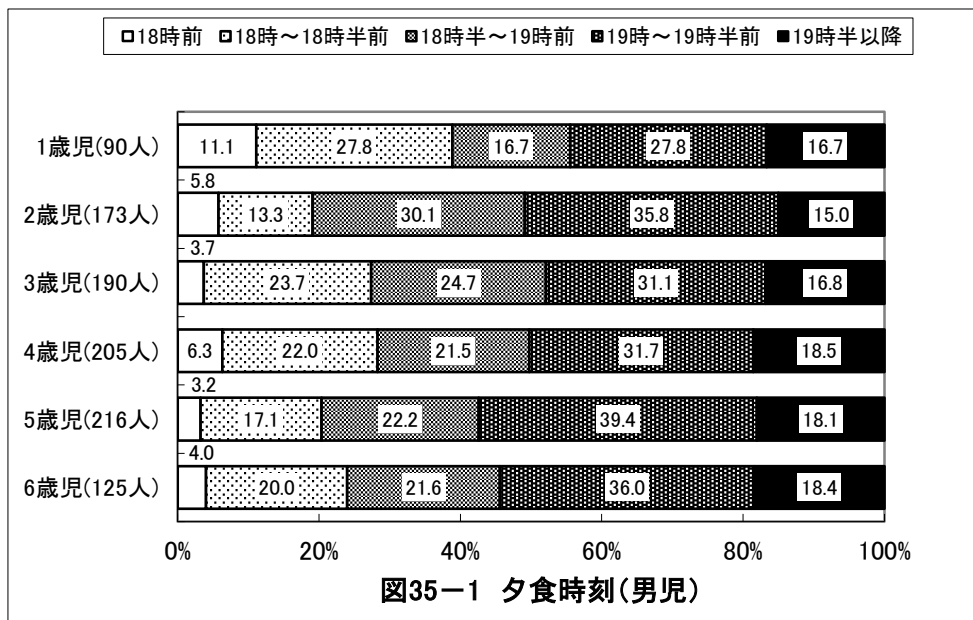
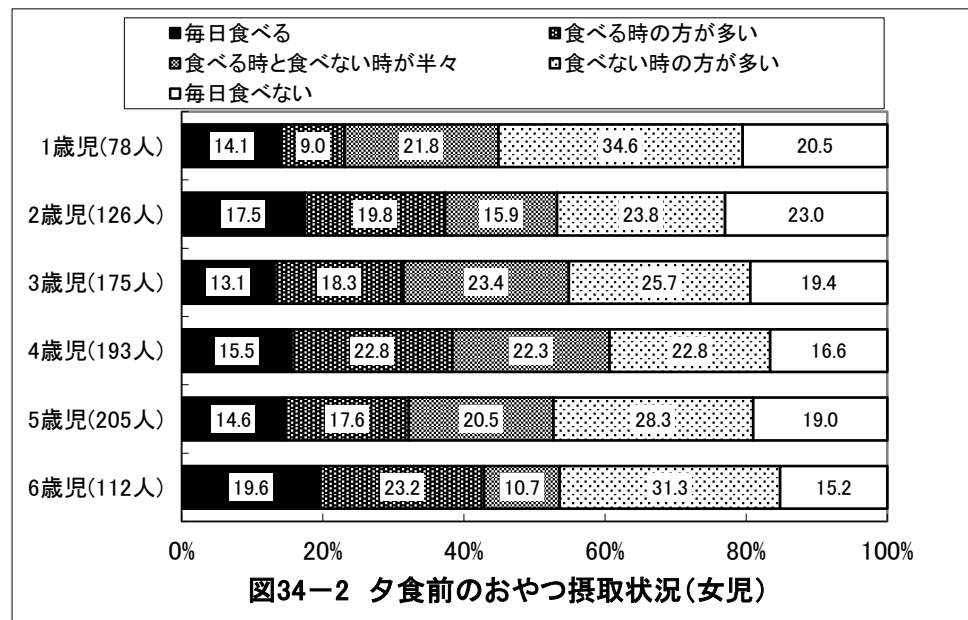
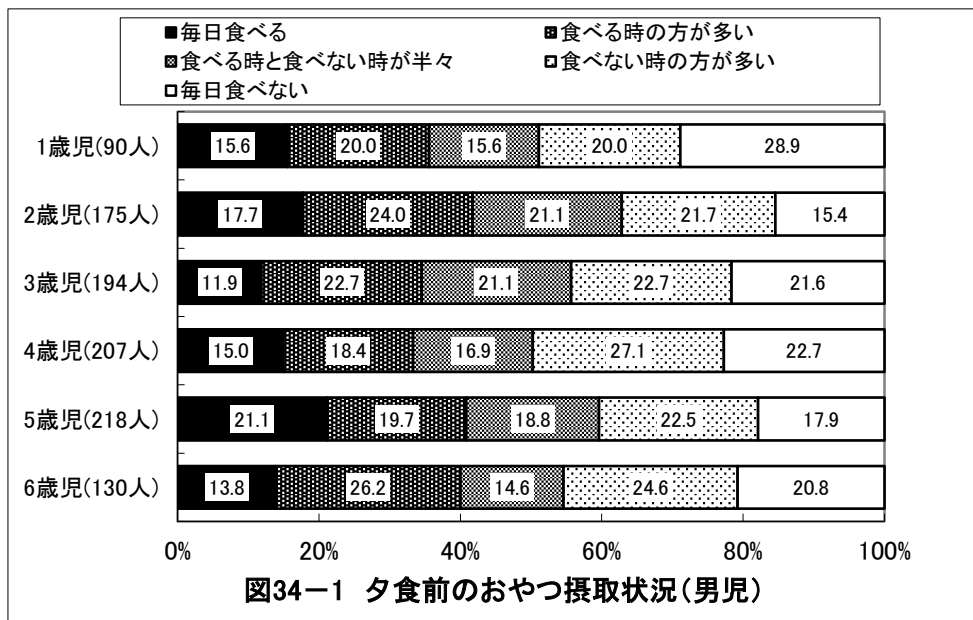

## 京都府亀岡市 保育所(園)

### 1歳児(92人)



図36-1-1 食事で気にかかること(男児)

### 1歳児(78人)

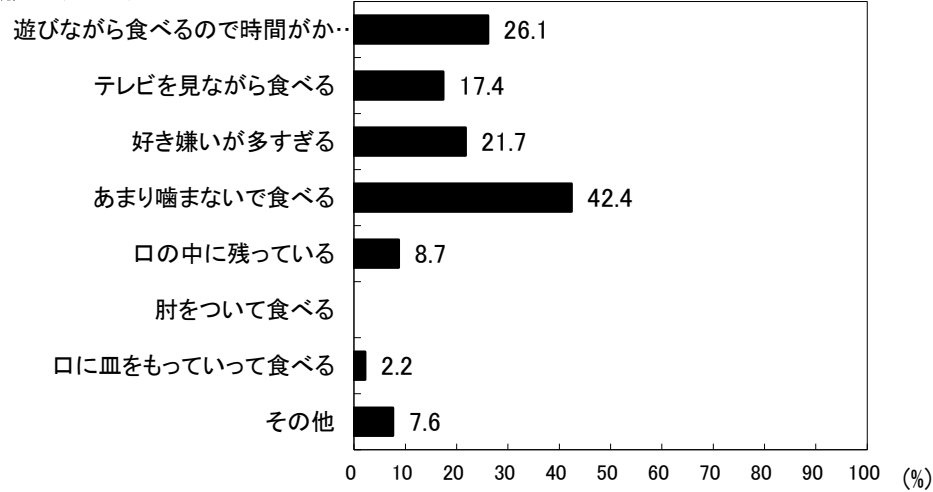

図36-2-1 食事で気にかかること(女児)

### 2歳児(175人)

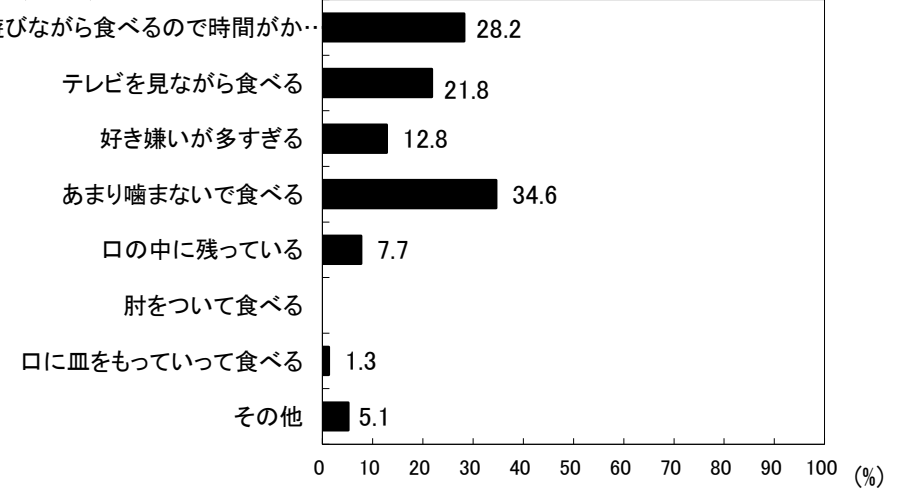

図36-1-2 食事で気にかかること(男児)

### 2歳児(126人)

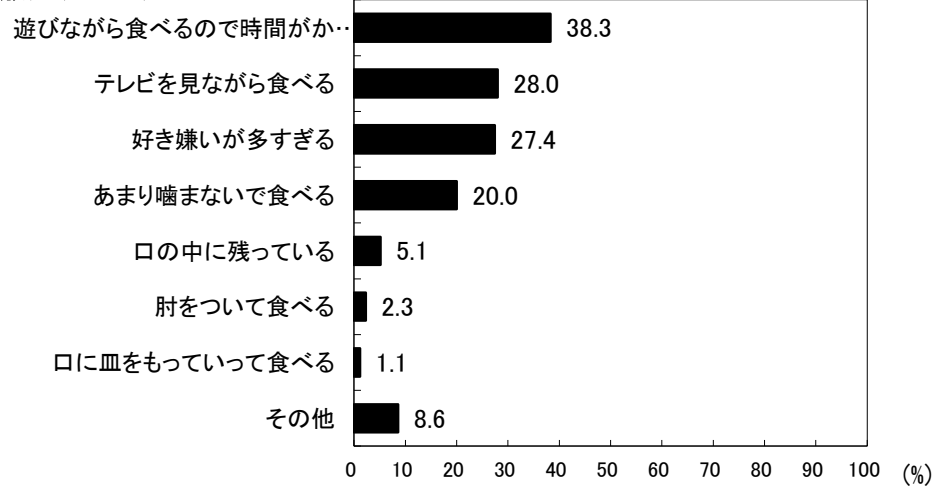

図36-2-2 食事で気にかかること(女児)

## 京都府亀岡市 保育所(園)

### 3歳児(195人)

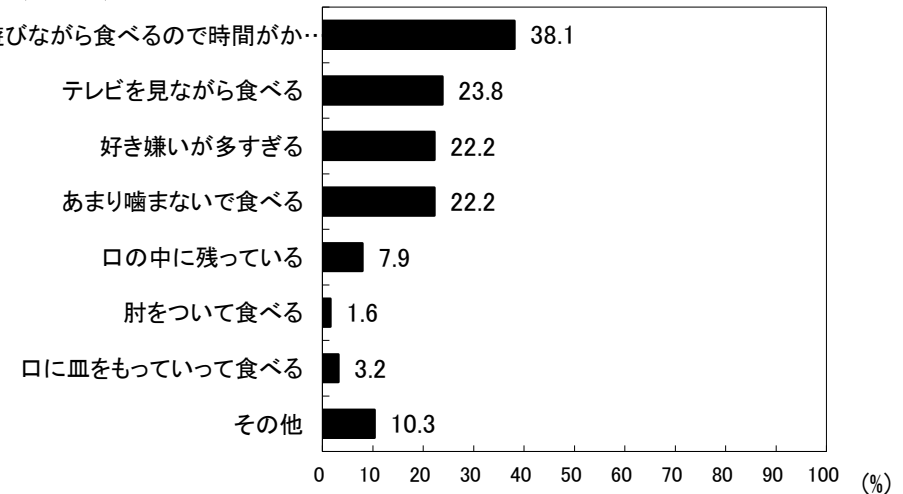

図36-1-3 食事で気にかかること(男児)

### 3歳児(175人)

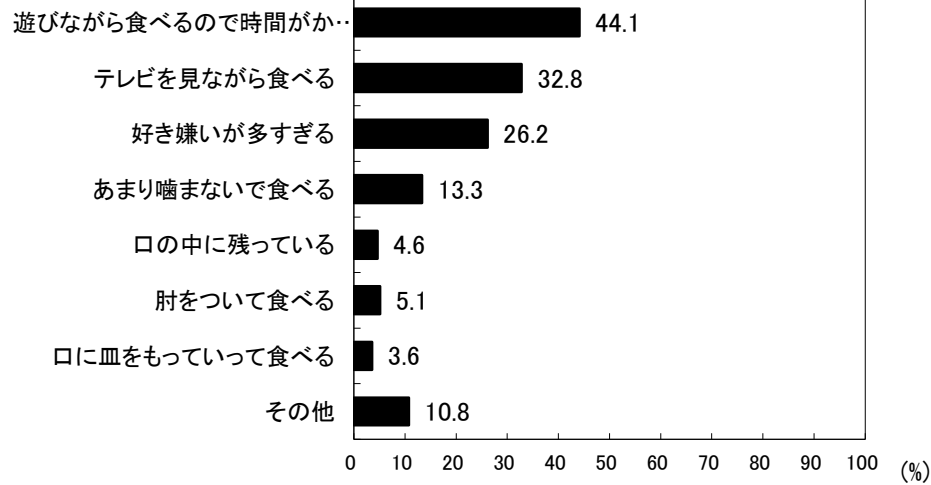

図36-2-3 食事で気にかかること(女児)

### 4歳児(208人)

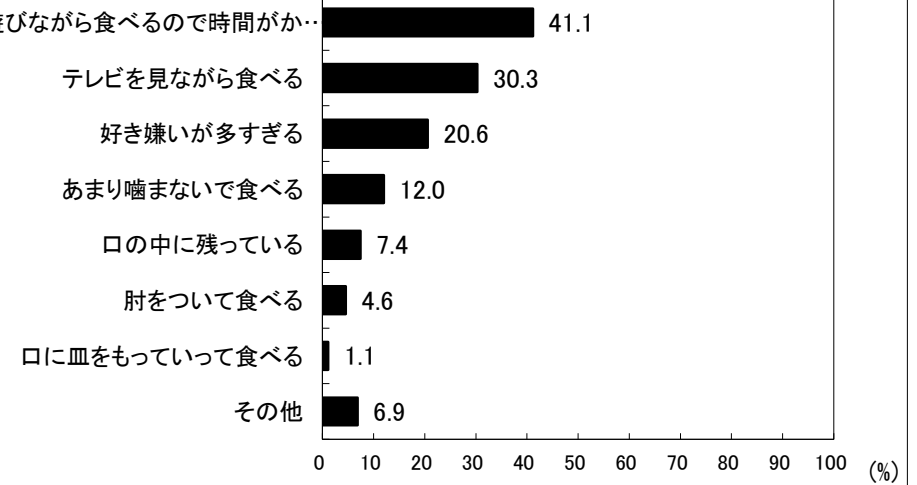

図36-1-4 食事で気にかかること(男児)

### 4歳児(195人)

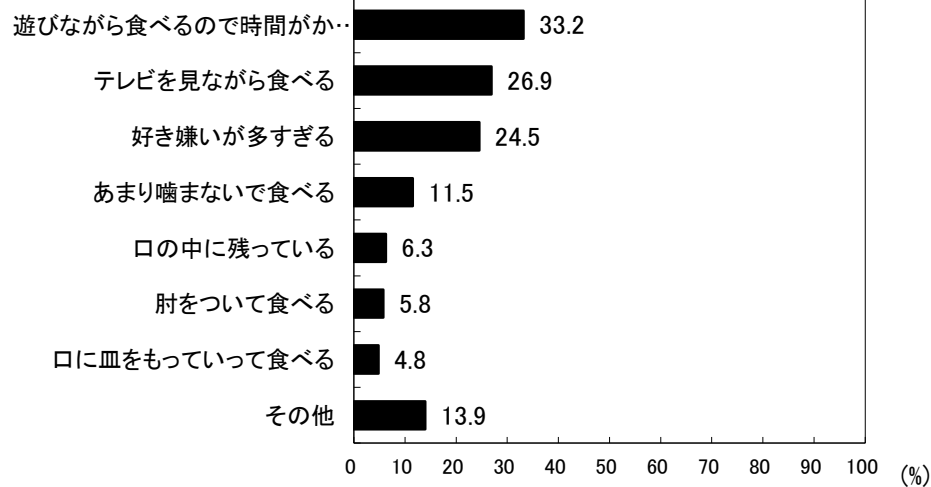

図36-2-4 食事で気にかかること(女児)

## 京都府亀岡市 保育所(園)

### 5歳児(219人)

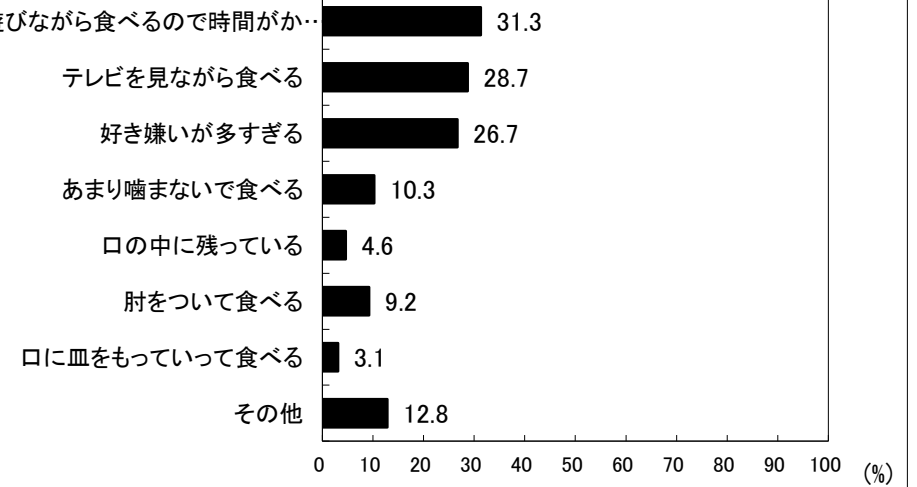

図36-1-5 食事で気にかかること(男児)

### 5歳児(205人)

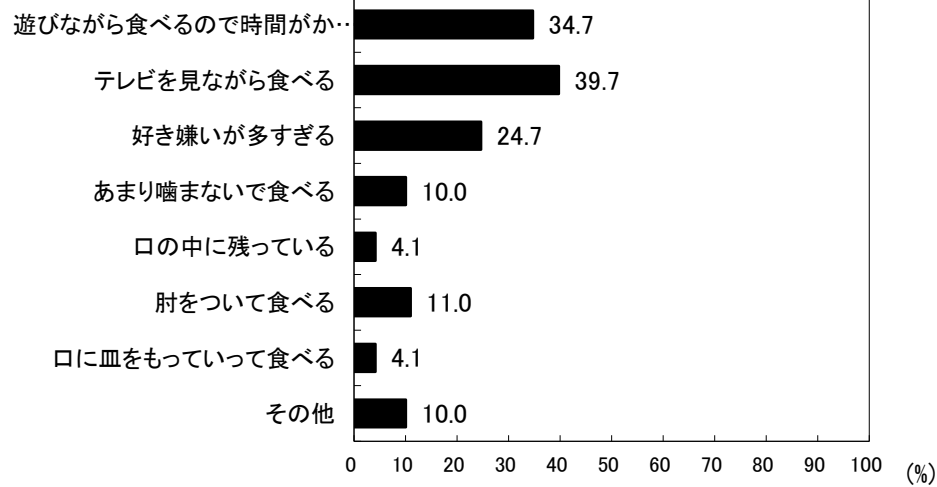

図36-2-5 食事で気にかかること(女児)

### 6歳児(131人)

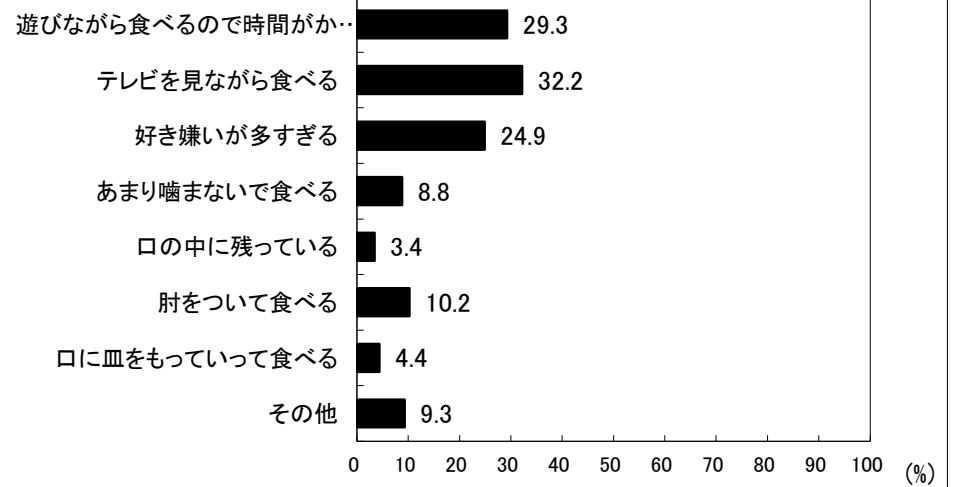

図36-1-6 食事で気にかかること(男児)

### 6歳児(112人)

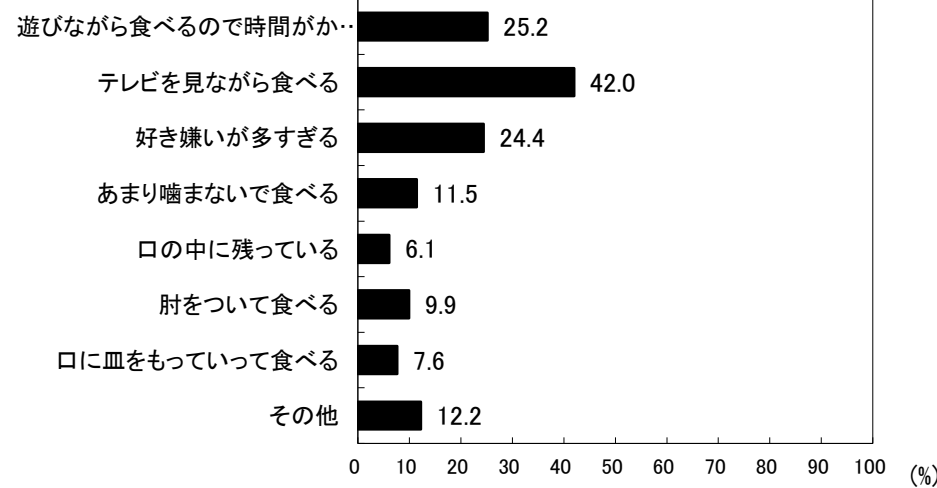

図36-2-6 食事で気にかかること(女児)

## 京都府亀岡市 保育所(園)



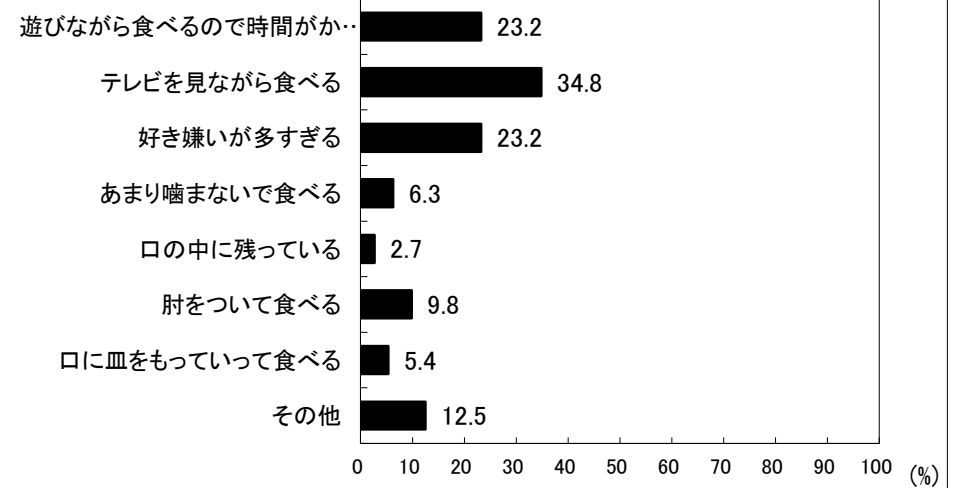
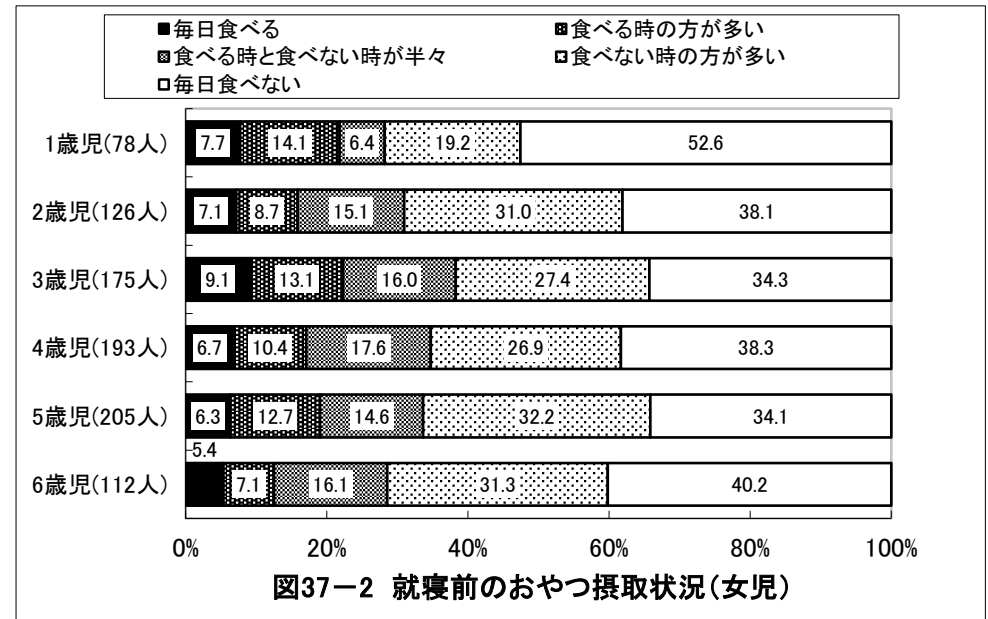
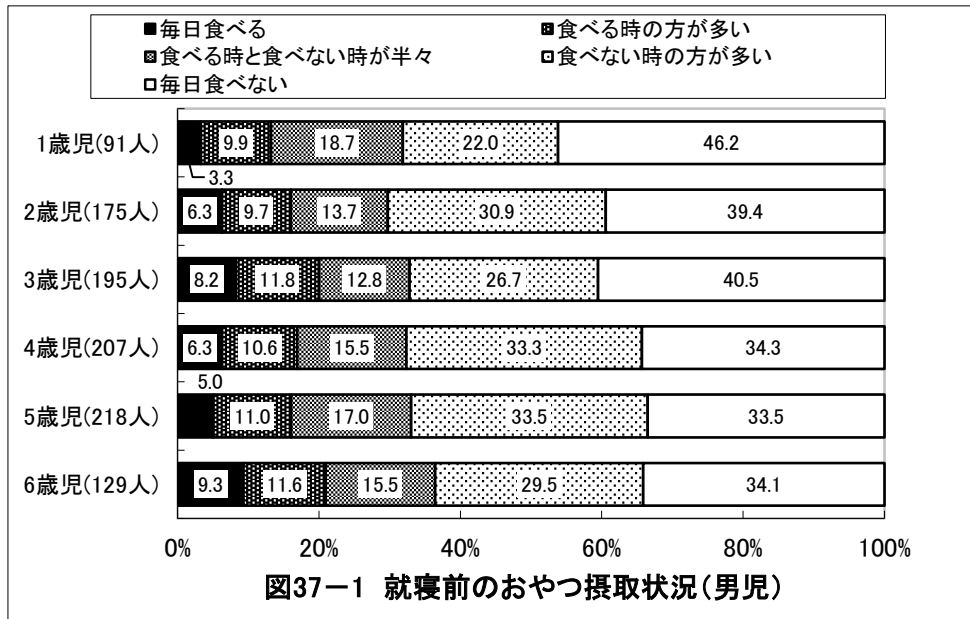

## 京都府亀岡市 保育所(園)

1歳児(92人)



図38-1-1 夜10時以降の活動(男児)

1歳児(78人)

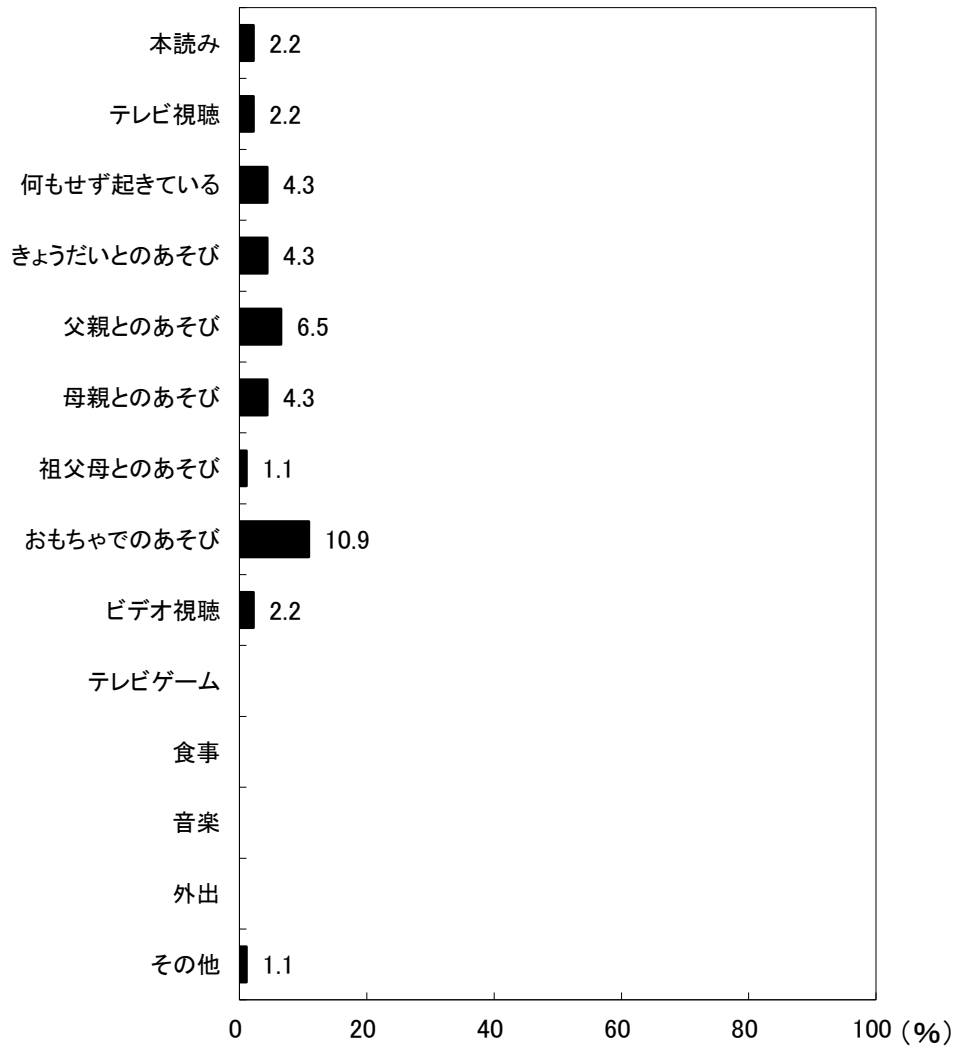

図38-2-1 夜10時以降の活動(女児)

## 京都府亀岡市 保育所(園)

2歳児(175人)

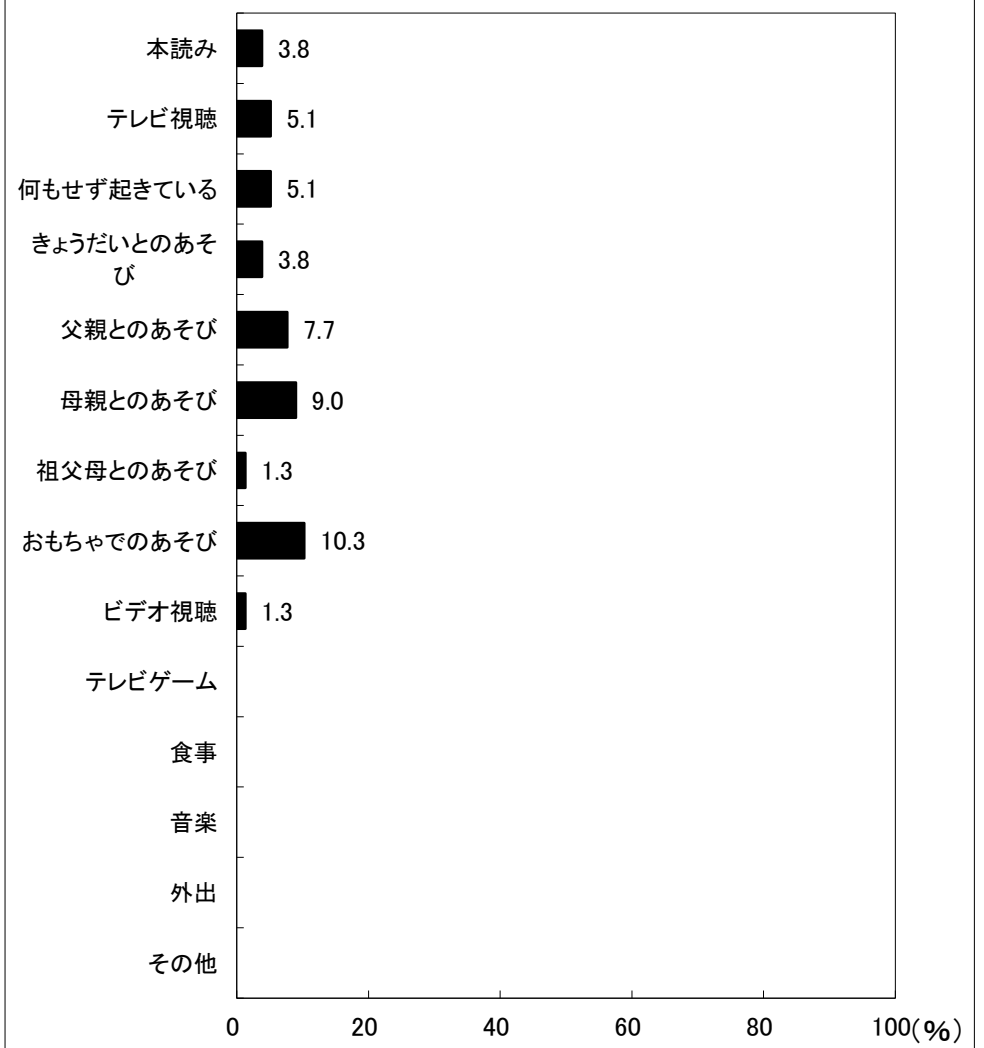

図38-1-2 夜10時以降の活動(男児)

2歳児(126人)

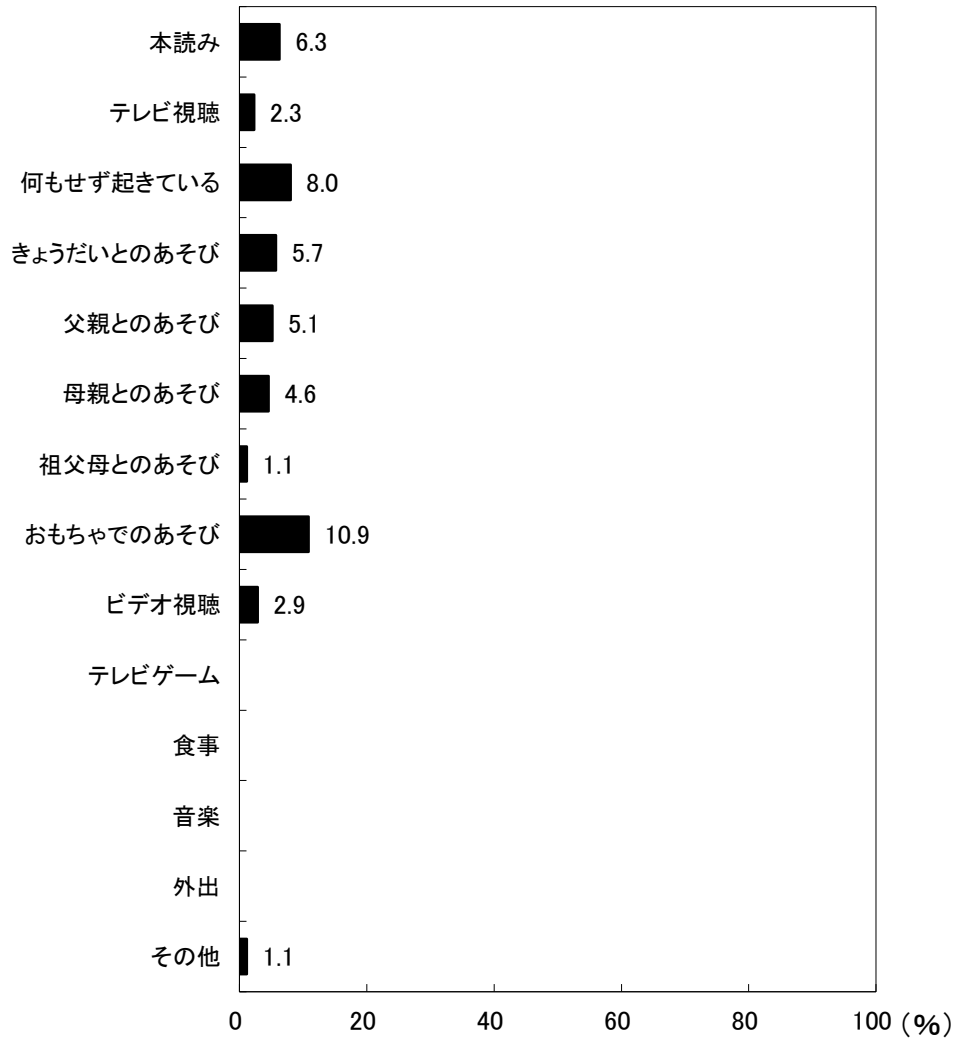

図38-2-2 夜10時以降の活動(女児)

## 京都府亀岡市 保育所(園)

3歳児(195人)

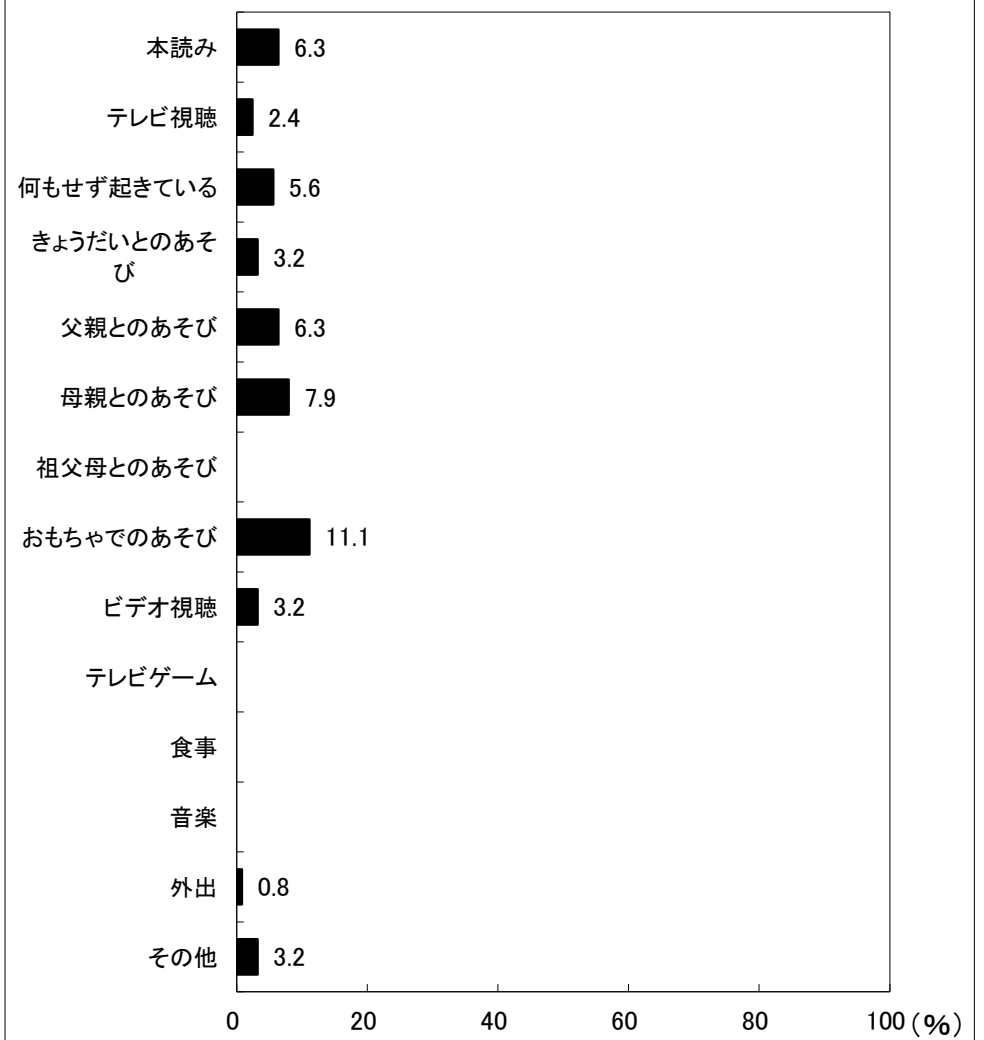

図38-1-3 夜10時以降の活動(男児)

3歳児(175人)

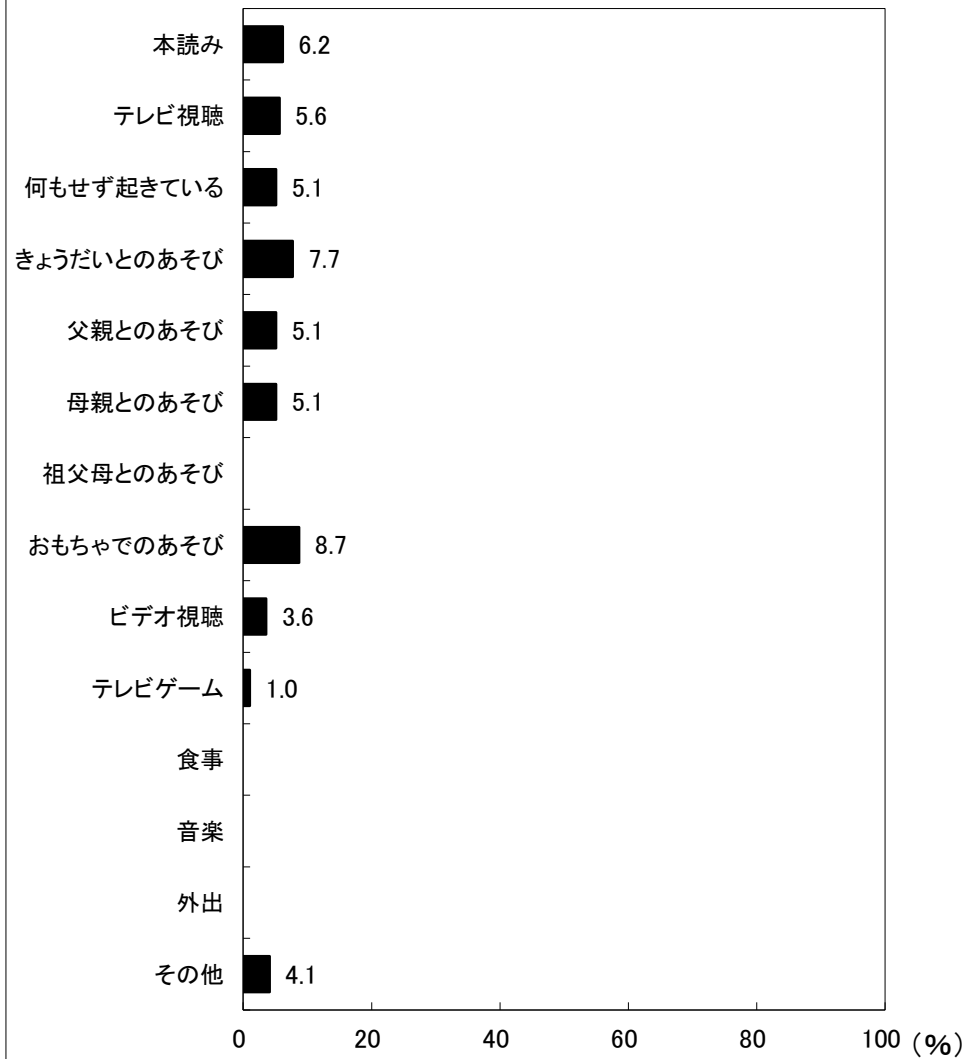

図38-2-3 夜10時以降の活動(女児)

## 京都府亀岡市 保育所(園)

4歳児(208人)

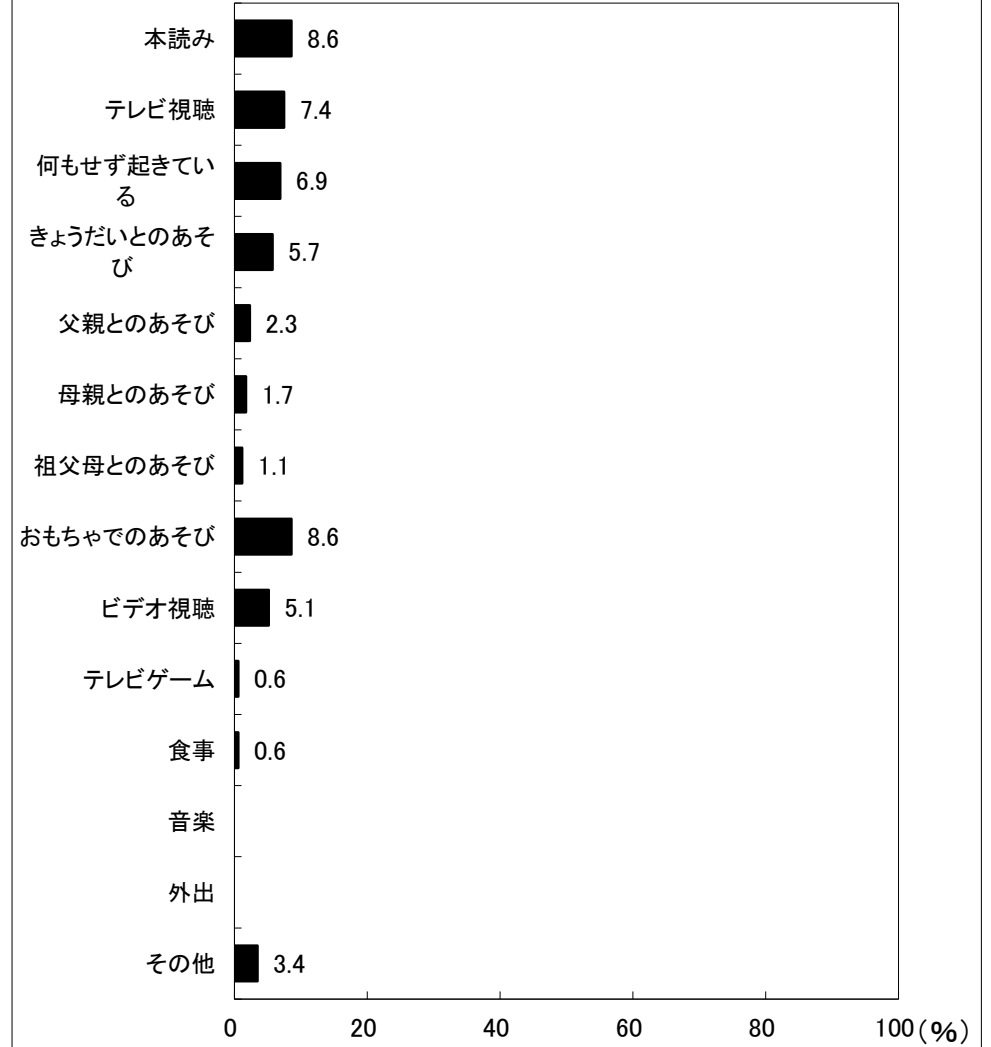

図38-1-4 夜10時以降の活動(男児)

4歳児(195人)

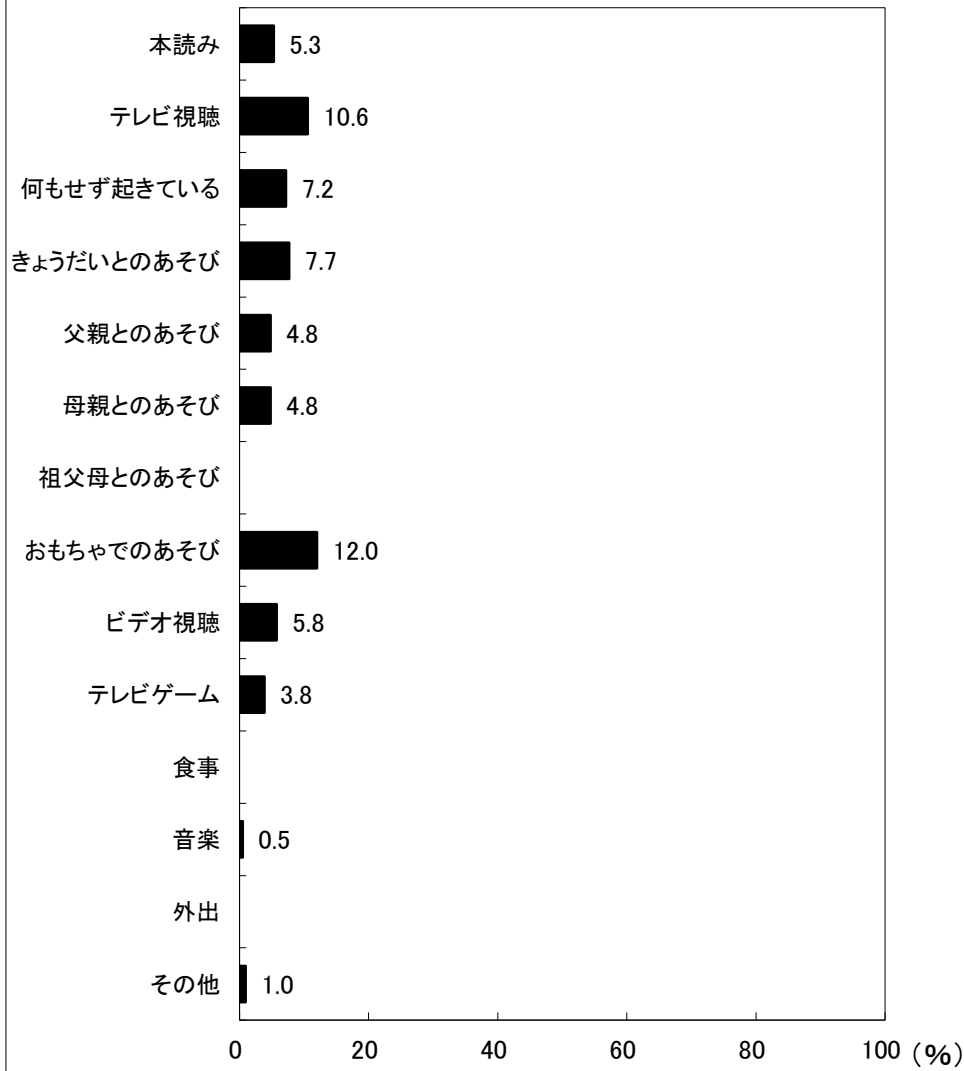

図38-2-4 夜10時以降の活動(女児)

## 京都府亀岡市 保育所(園)

5歳児(219人)

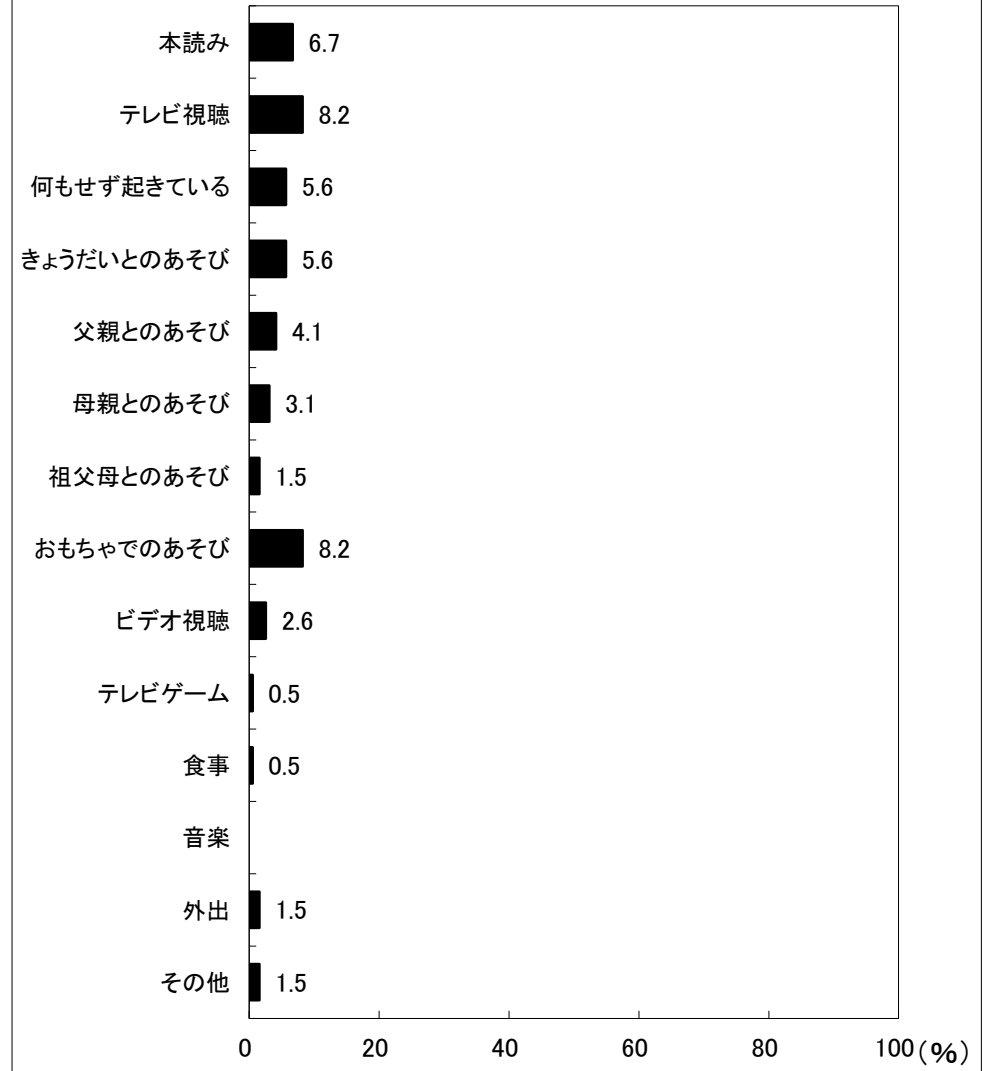

図38-1-5 夜10時以降の活動(男児)

5歳児(205人)

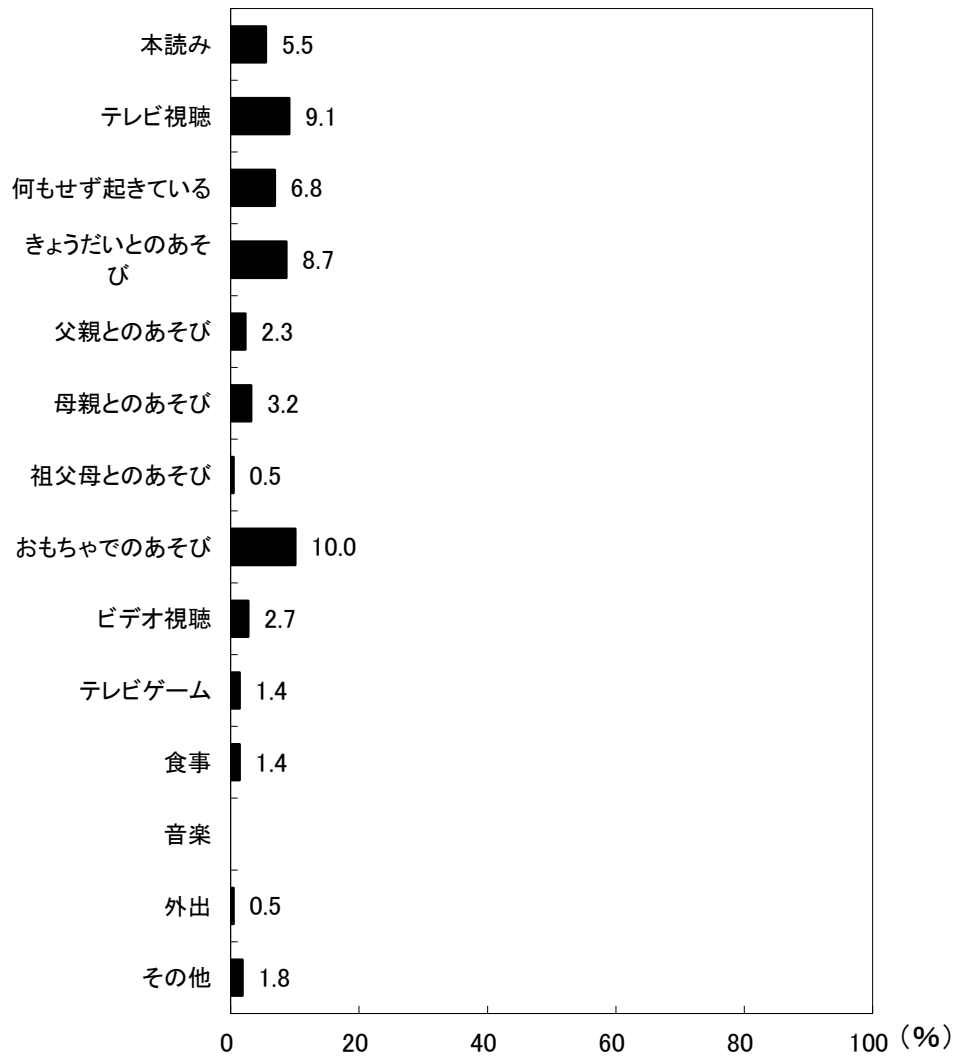

図38-2-5 夜10時以降の活動(女児)

## 京都府亀岡市 保育所(園)

6歳児(131人)

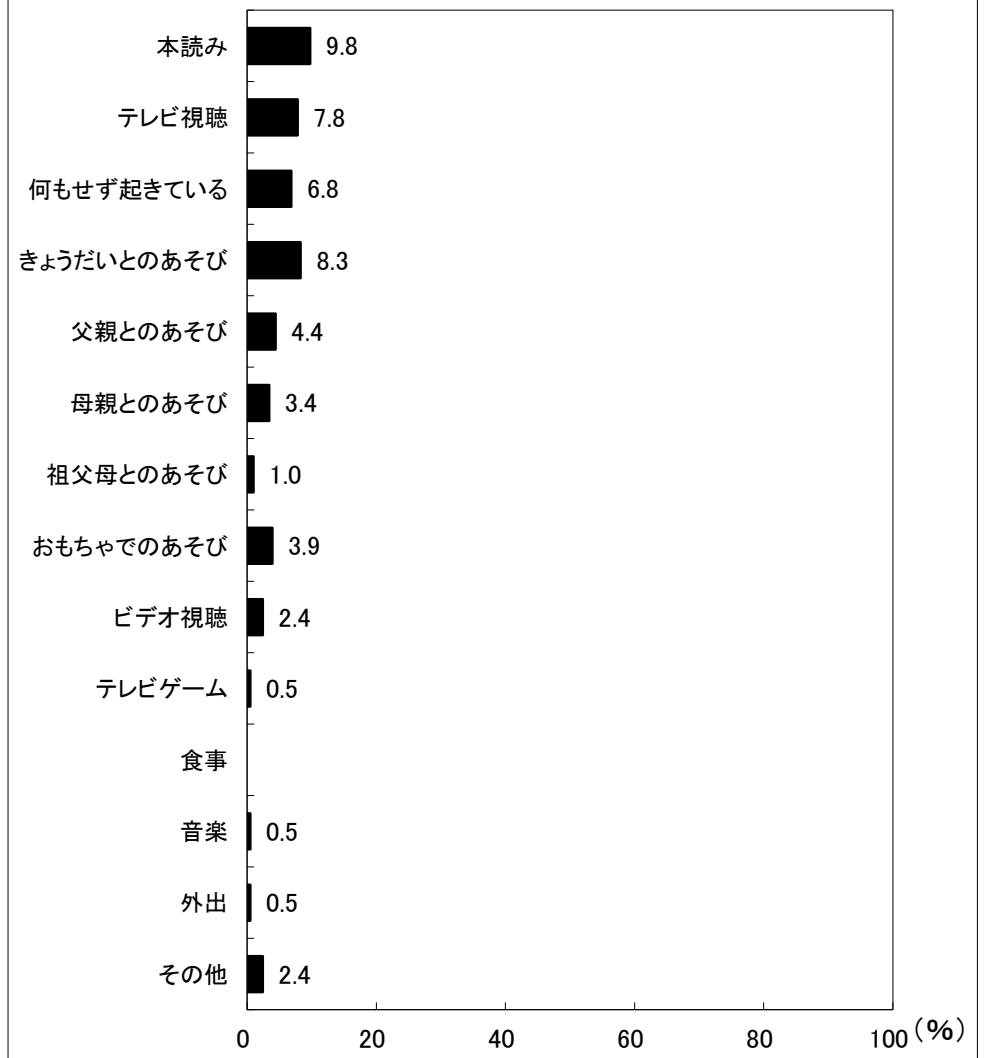

図38-1-6 夜10時以降の活動(男児)

6歳児(112人)

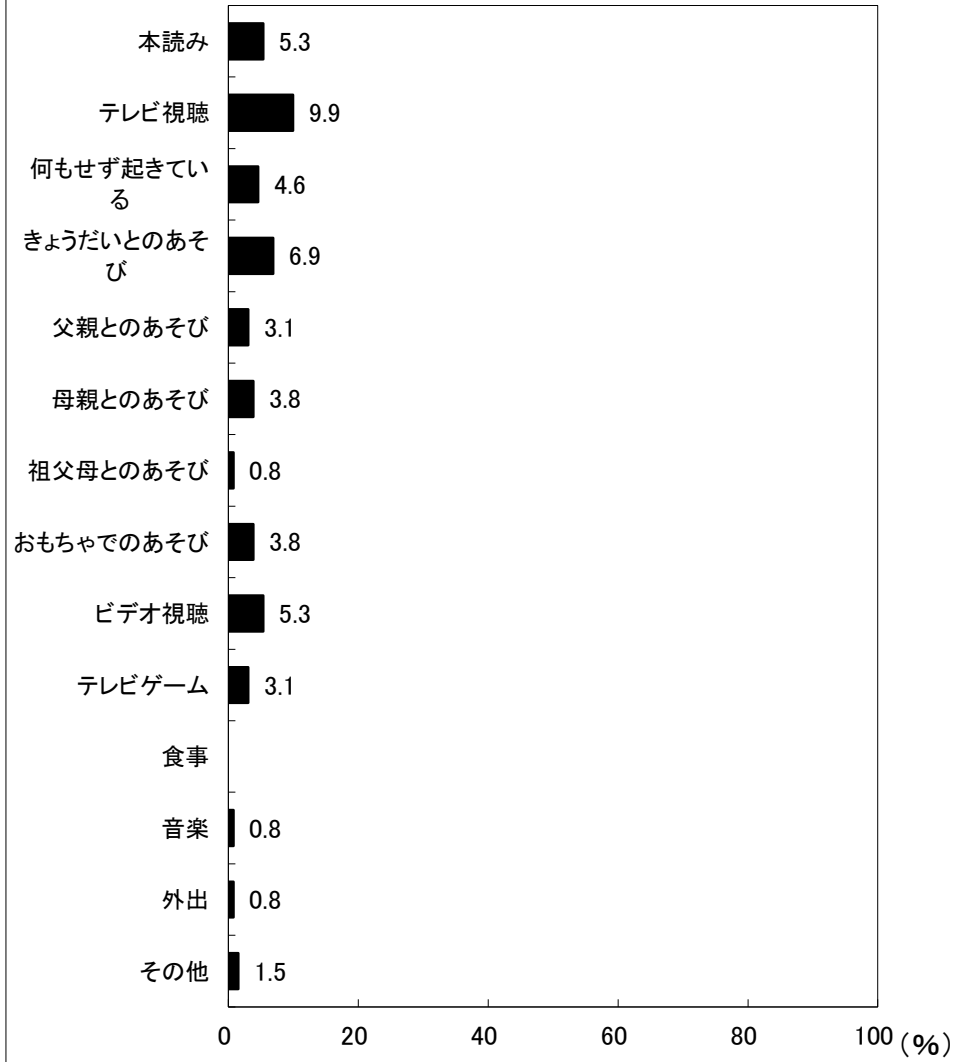
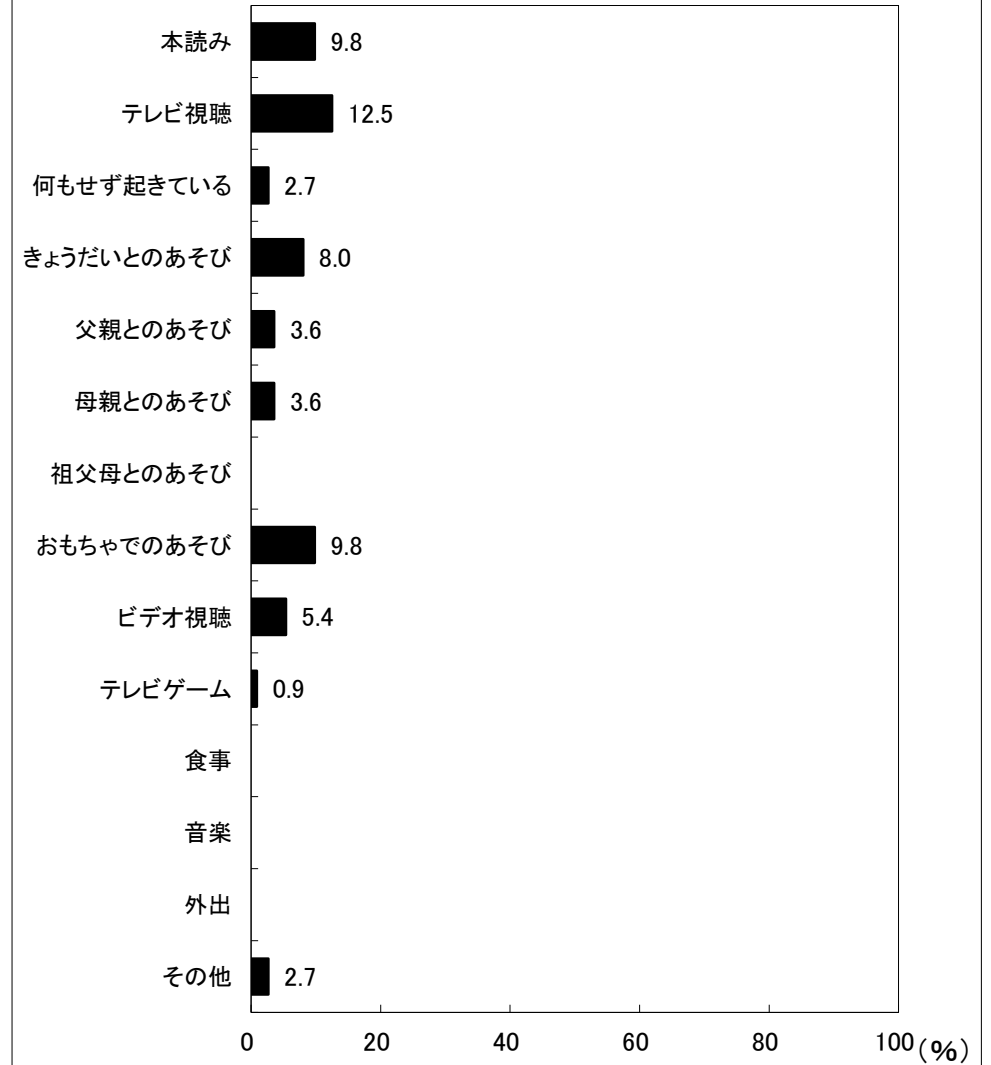

図38-2-6 夜10時以降の活動(女児)