

京都府船井郡 保育所(園) 様

平成30年9月 健康生活調査とりまとめ

平成30年12月報告

京都府船井郡 保育所(園)

表1-1 生活活動の時間・内容および人数(男児)

対象 項目	1歳児(14人)		2歳児(19人)		3歳児(25人)		4歳児(25人)		5歳児(30人)		6歳児(12人)	
	平均値	標準偏差	平均値	標準偏差	平均値	標準偏差	平均値	標準偏差	平均値	標準偏差	平均値	標準偏差
就寝時刻	21時12分	38分	21時14分	34分	21時22分	29分	21時18分	39分	21時23分	33分	21時39分	22分
睡眠時間	9時間36分	30分	9時間29分	29分	9時間20分	34分	9時間34分	24分	9時間23分	32分	9時間12分	23分
起床時刻	6時49分	26分	6時43分	33分	6時42分	26分	6時52分	31分	6時47分	29分	6時52分	23分
朝食時刻	7時13分	24分	7時16分	29分	7時02分	20分	7時17分	27分	7時15分	27分	7時14分	28分
排便時刻	7時36分	13分	10時27分	252分	11時55分	348分	11時52分	299分	13時20分	334分	11時48分	326分
登園時刻	8時18分	20分	8時12分	26分	8時11分	24分	8時18分	24分	8時18分	22分	8時17分	19分
通園時間	8分	4分	9分	5分	9分	4分	8分	4分	8分	4分	6分	2分
あそび時間	2時間17分	78分	2時間50分	72分	2時間43分	90分	3時間7分	82分	2時間56分	83分	2時間37分	71分
うち、外あそび時間	31分	21分	36分	27分	46分	61分	42分	40分	50分	37分	32分	26分
TV・ビデオ視聴時間	54分	50分	1時間7分	49分	1時間5分	39分	1時間39分	62分	1時間52分	77分	1時間37分	54分
遊ぶ人数(人)	1.9	0.8	1.8	0.7	2.2	0.7	2.2	1.1	2.4	0.9	2.5	1.2
夕食時刻	18時33分	44分	18時34分	32分	18時38分	31分	18時41分	27分	18時41分	26分	18時51分	28分

表1-2 生活活動の時間・内容および人数(女児)

対象 項目	1歳児(16人)		2歳児(18人)		3歳児(23人)		4歳児(22人)		5歳児(21人)		6歳児(13人)	
	平均値	標準偏差	平均値	標準偏差	平均値	標準偏差	平均値	標準偏差	平均値	標準偏差	平均値	標準偏差
就寝時刻	21時05分	22分	21時10分	35分	21時27分	29分	21時32分	32分	21時20分	43分	21時25分	34分
睡眠時間	9時間38分	23分	9時間35分	28分	9時間25分	29分	9時間15分	33分	9時間19分	32分	9時間28分	25分
起床時刻	6時43分	30分	6時46分	27分	6時52分	27分	6時47分	28分	6時40分	33分	6時54分	22分
朝食時刻	7時10分	32分	7時09分	22分	7時17分	27分	7時16分	29分	7時05分	21分	7時14分	23分
排便時刻	11時03分	356分	11時55分	290分	13時03分	365分	15時27分	292分	14時33分	331分	16時18分	302分
登園時刻	8時15分	22分	8時08分	24分	8時20分	22分	8時16分	21分	8時07分	21分	8時11分	24分
通園時間	12分	7分	10分	7分	7分	3分	8分	3分	8分	3分	4分	2分
あそび時間	2時間15分	51分	2時間20分	56分	3時間4分	83分	3時間15分	91分	3時間0分	101分	3時間20分	110分
うち、外あそび時間	23分	26分	19分	30分	36分	24分	29分	34分	26分	41分	39分	48分
TV・ビデオ視聴時間	1時間18分	46分	56分	52分	1時間41分	67分	1時間23分	53分	1時間33分	53分	1時間40分	53分
遊ぶ人数(人)	2.1	1.2	2.2	0.7	2.3	0.8	2.5	0.8	1.9	0.6	2.4	0.8
夕食時刻	18時30分	22分	18時44分	29分	18時34分	28分	18時41分	28分	18時39分	31分	18時33分	28分

京都府船井郡 保育所(園)

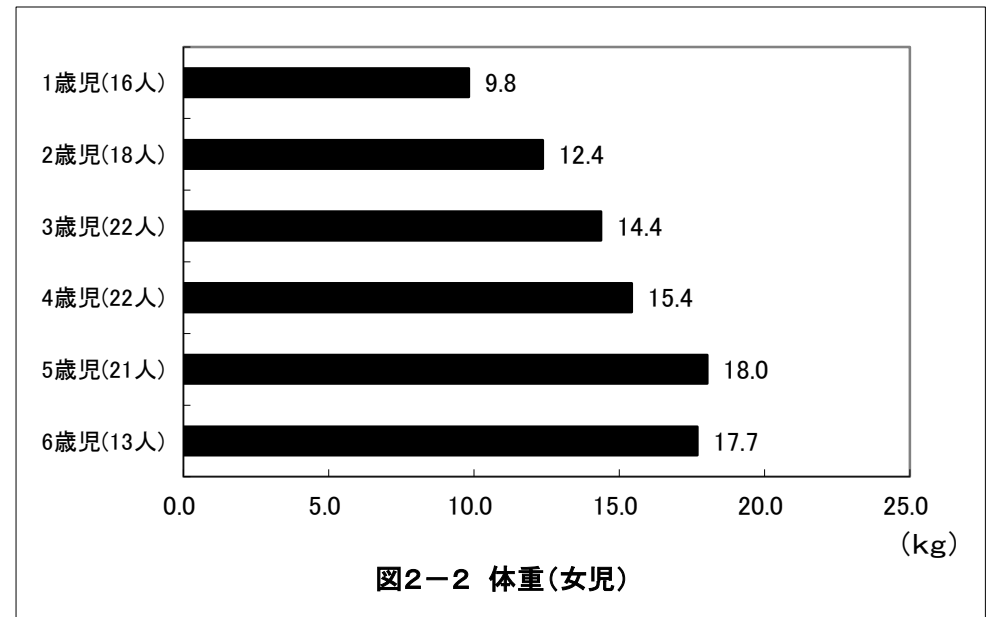
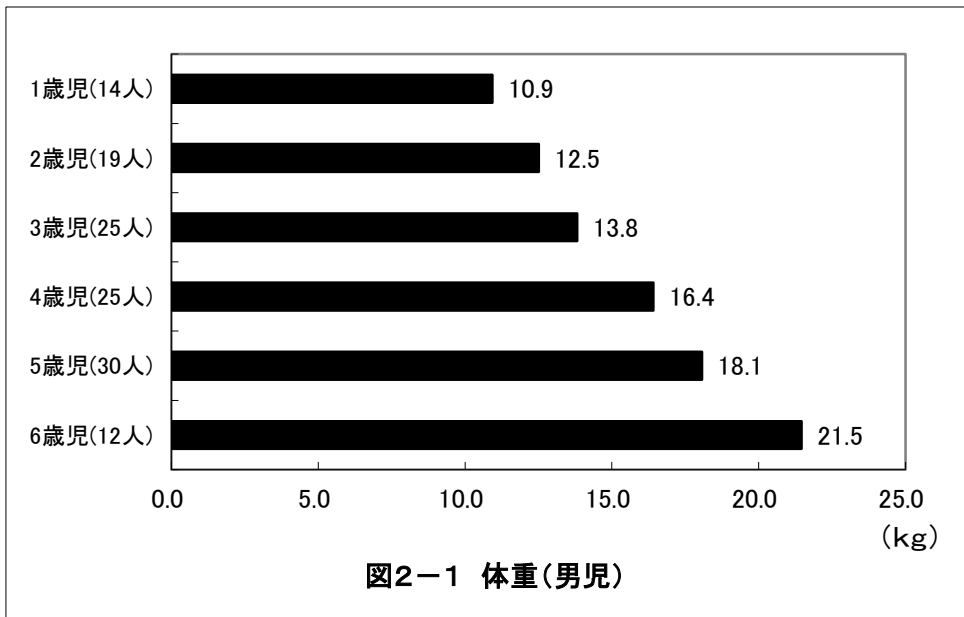
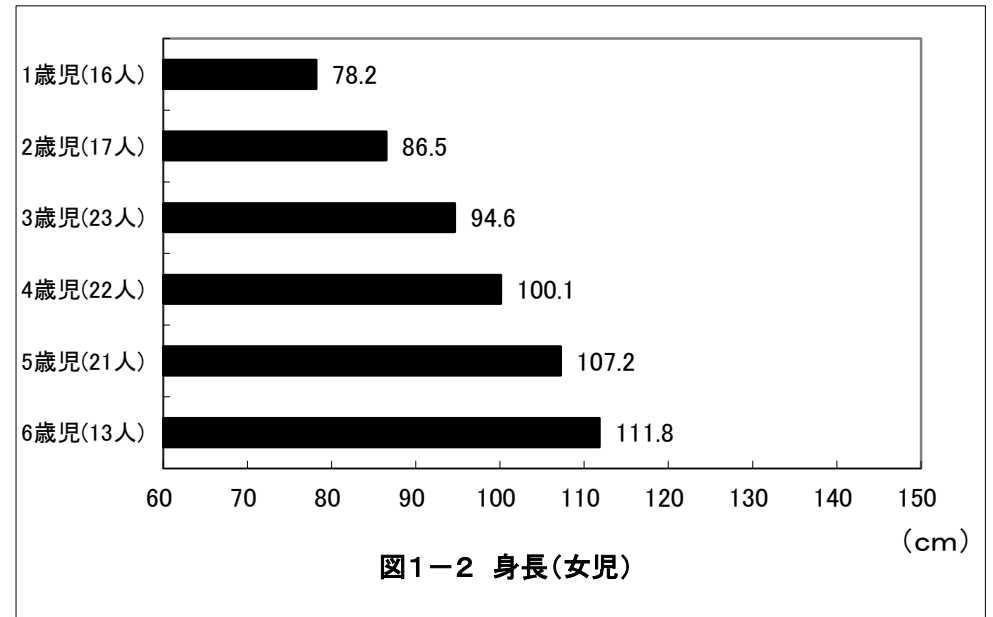
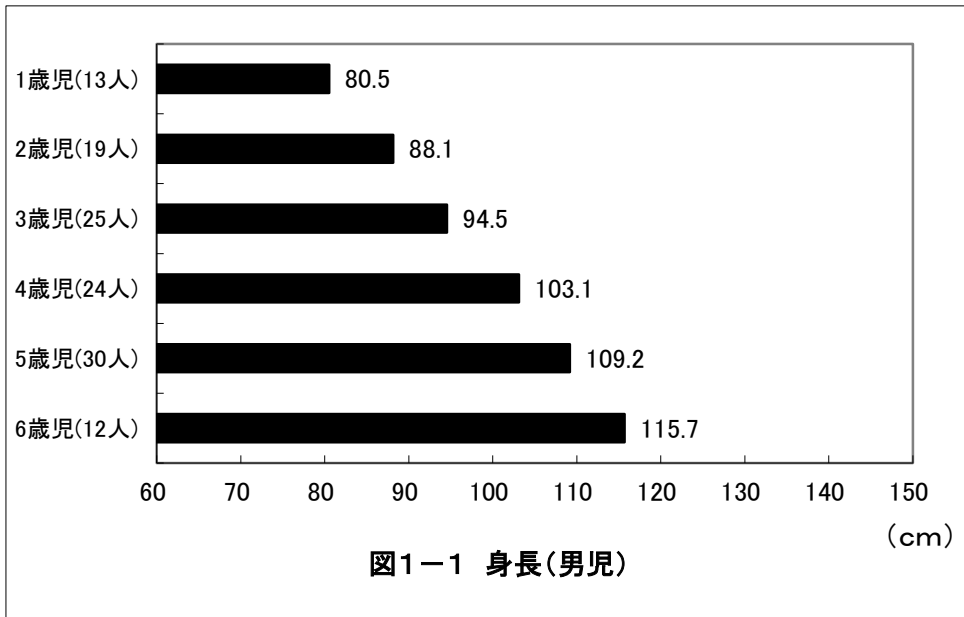

京都府船井郡 保育所(園)

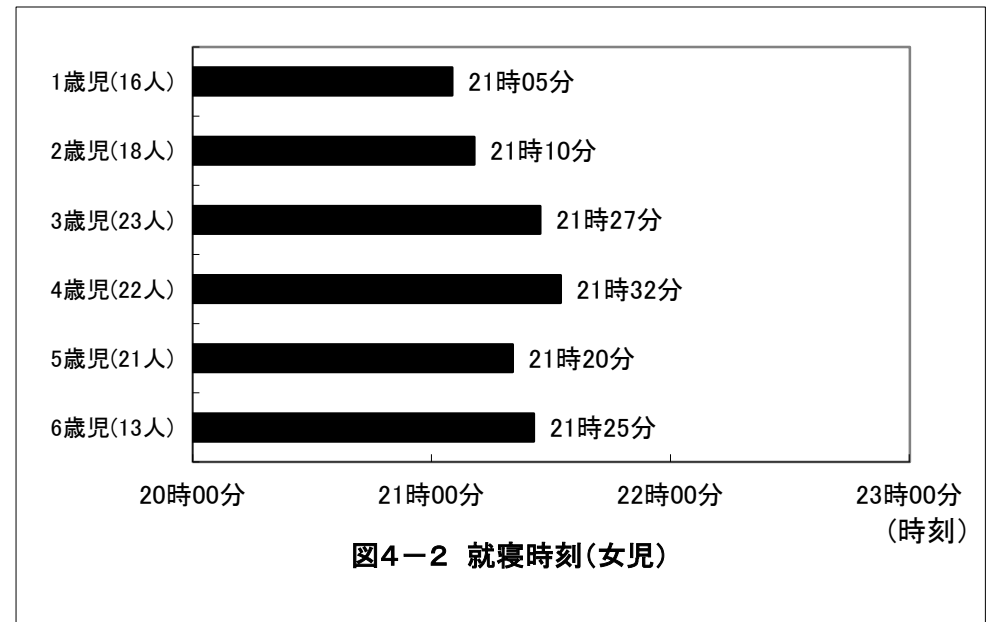
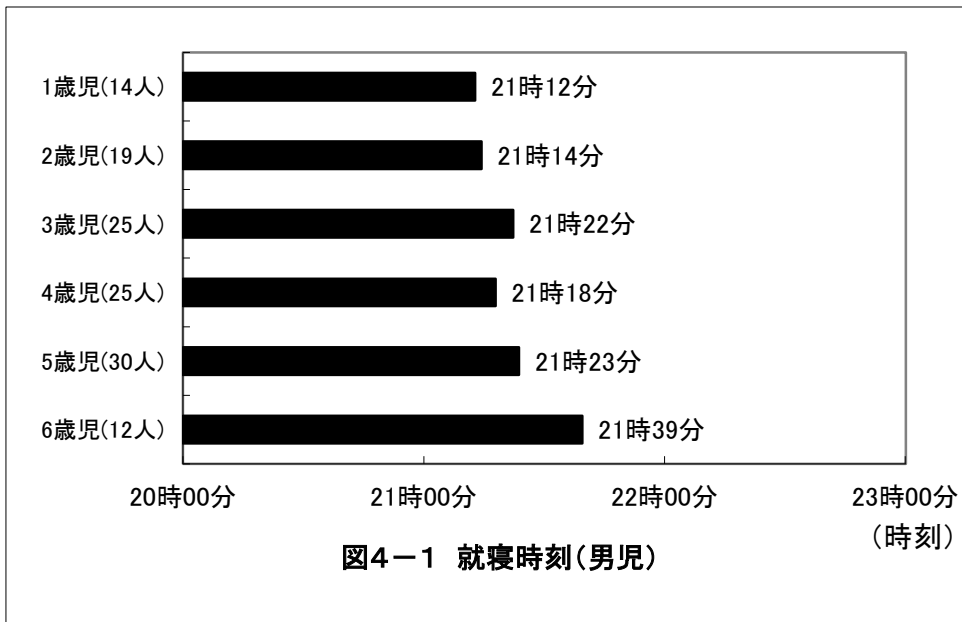
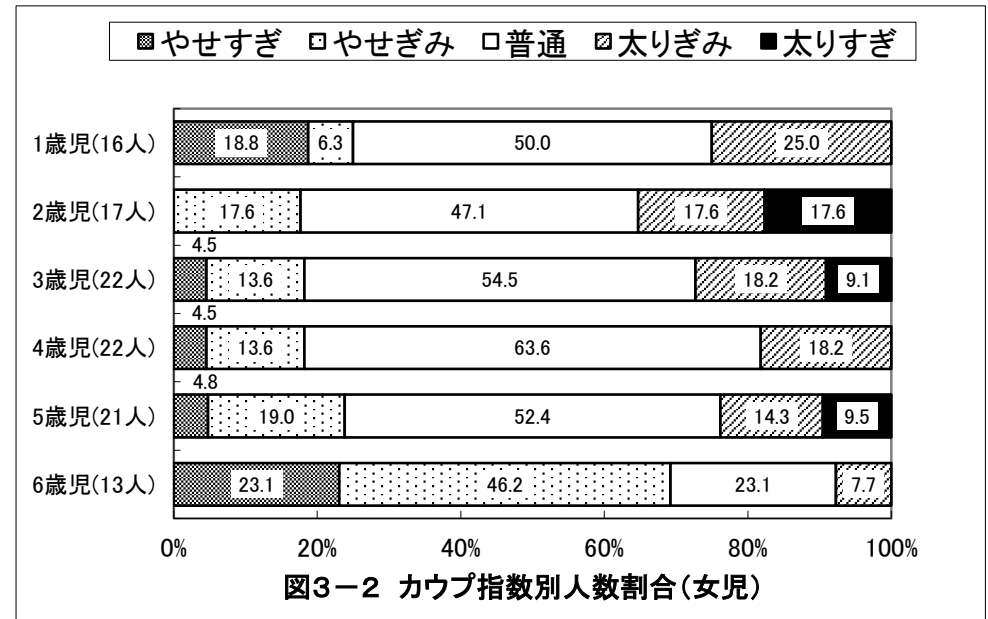
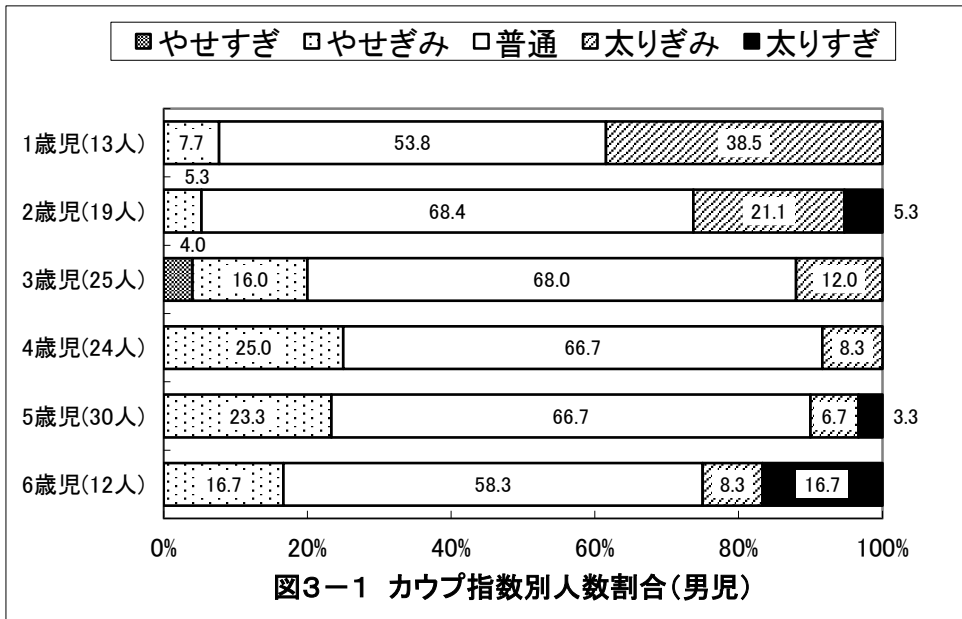

京都府船井郡 保育所(園)

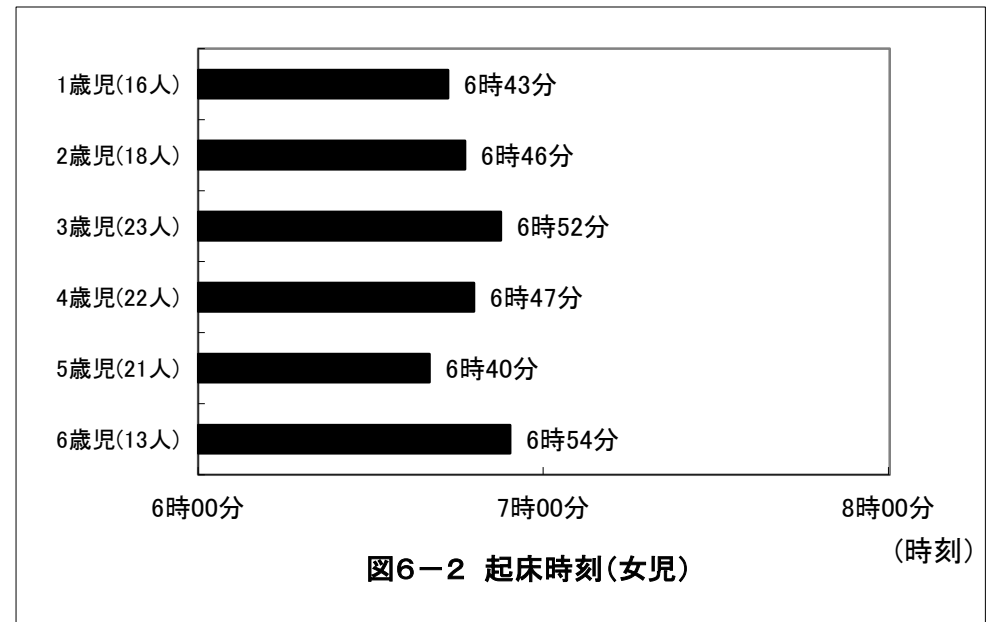
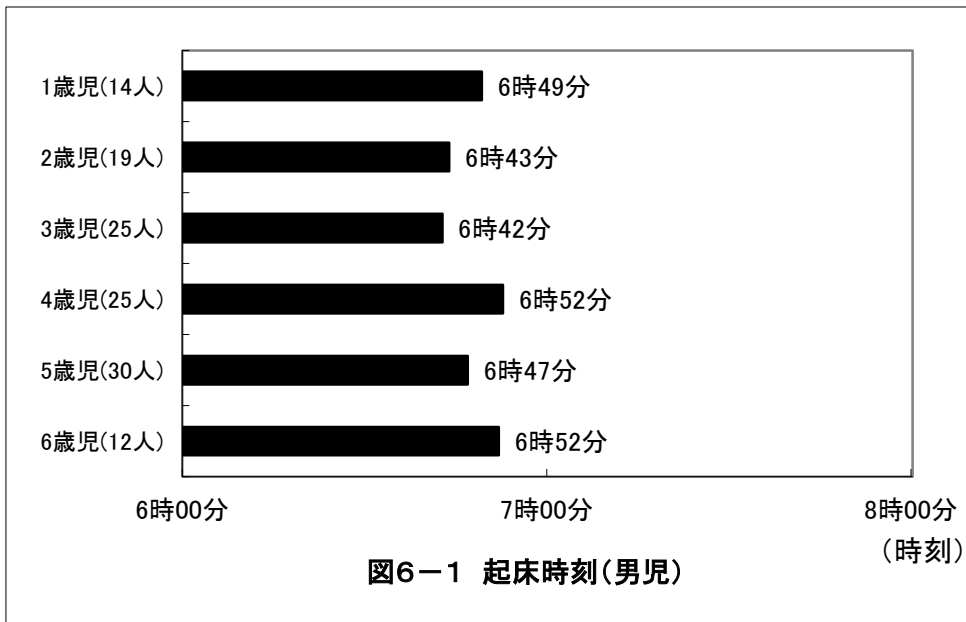
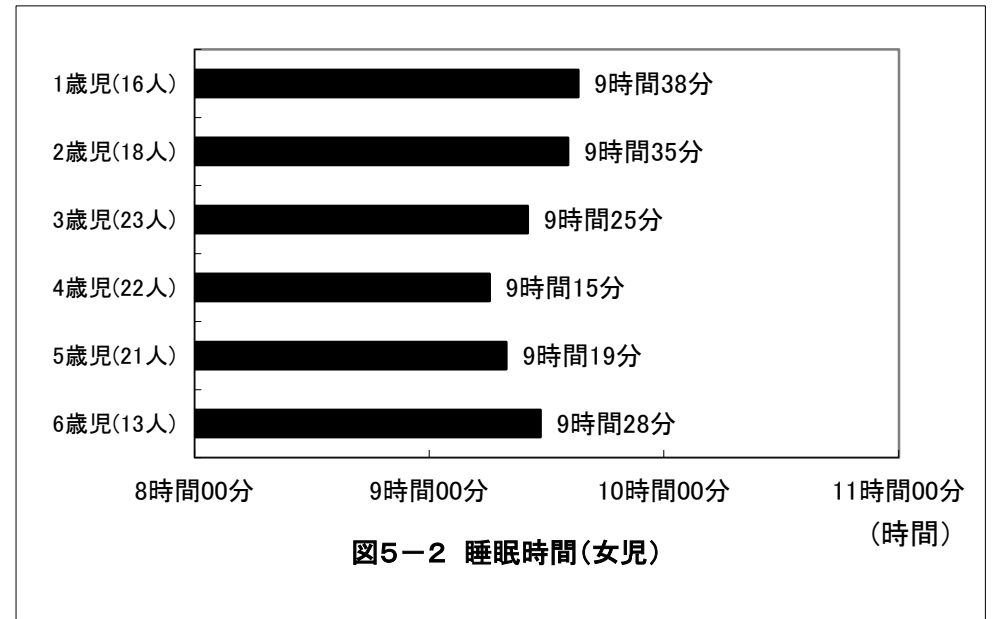
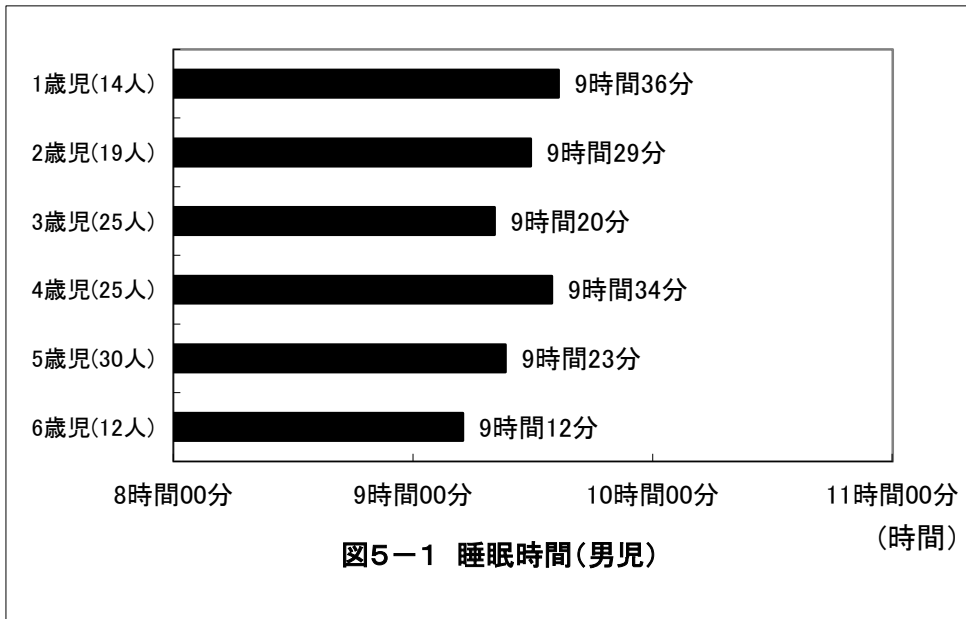

京都府船井郡 保育所(園)

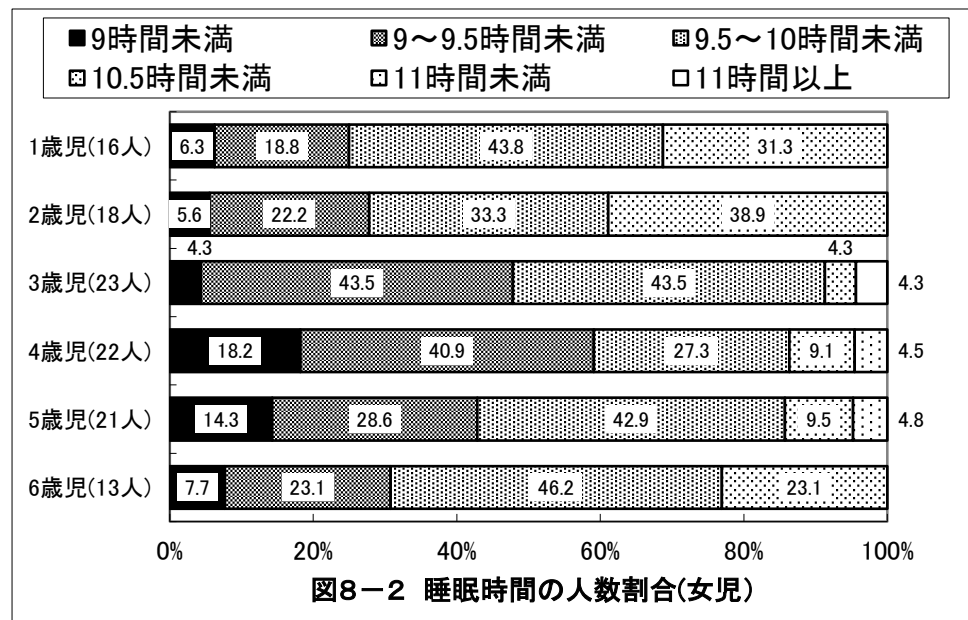
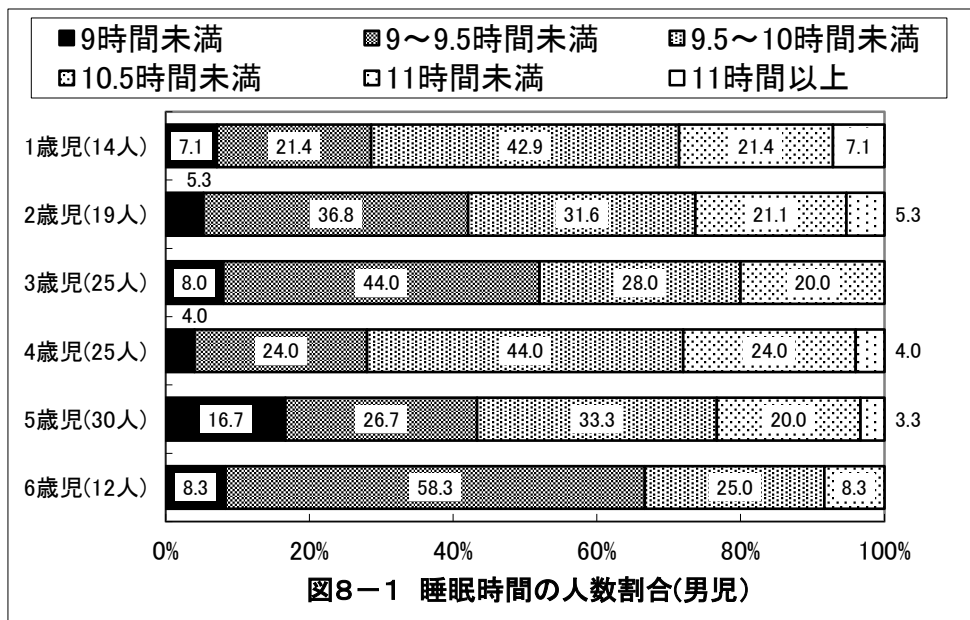
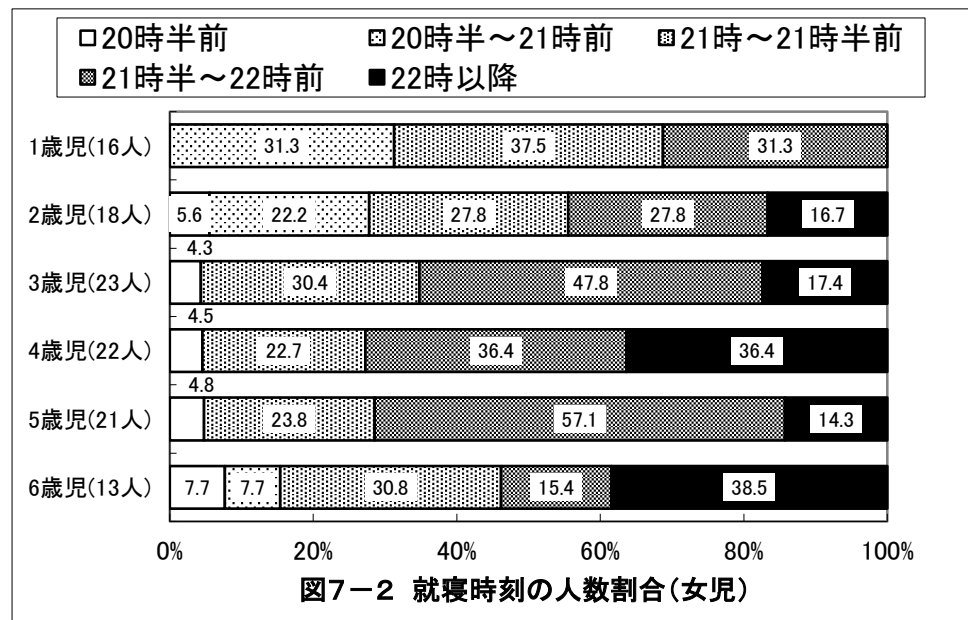
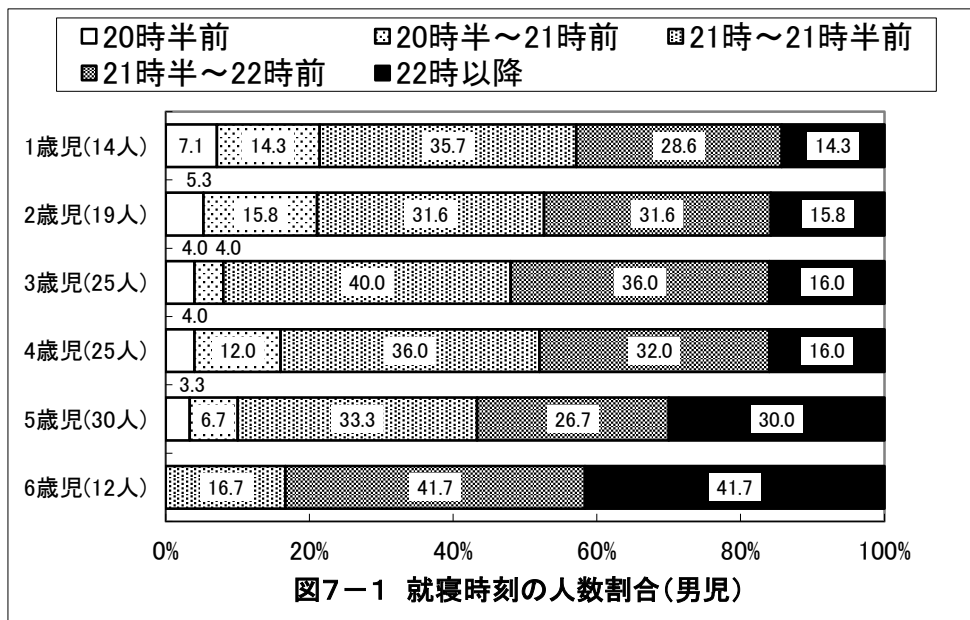

京都府船井郡 保育所(園)

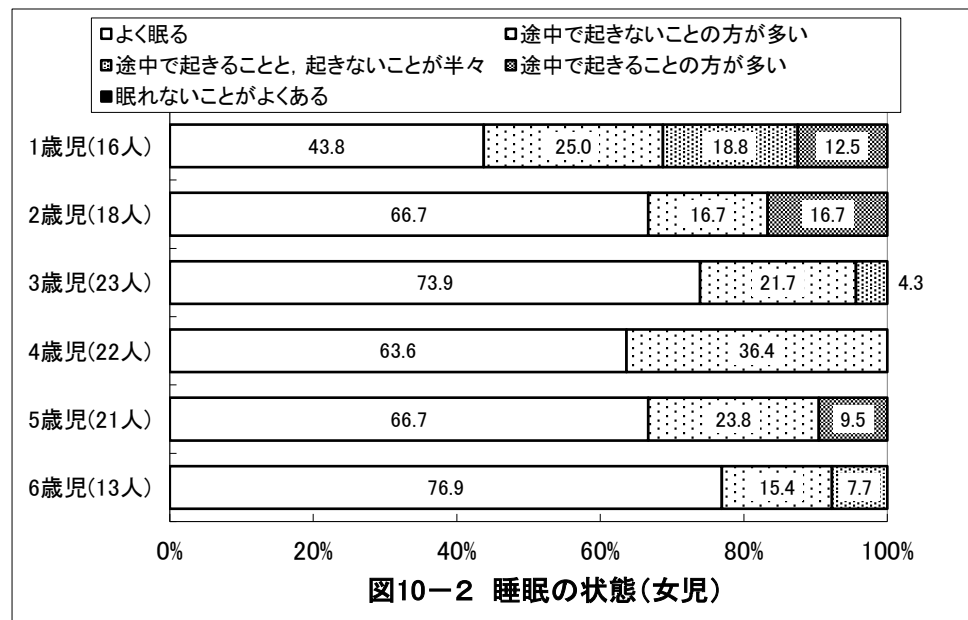
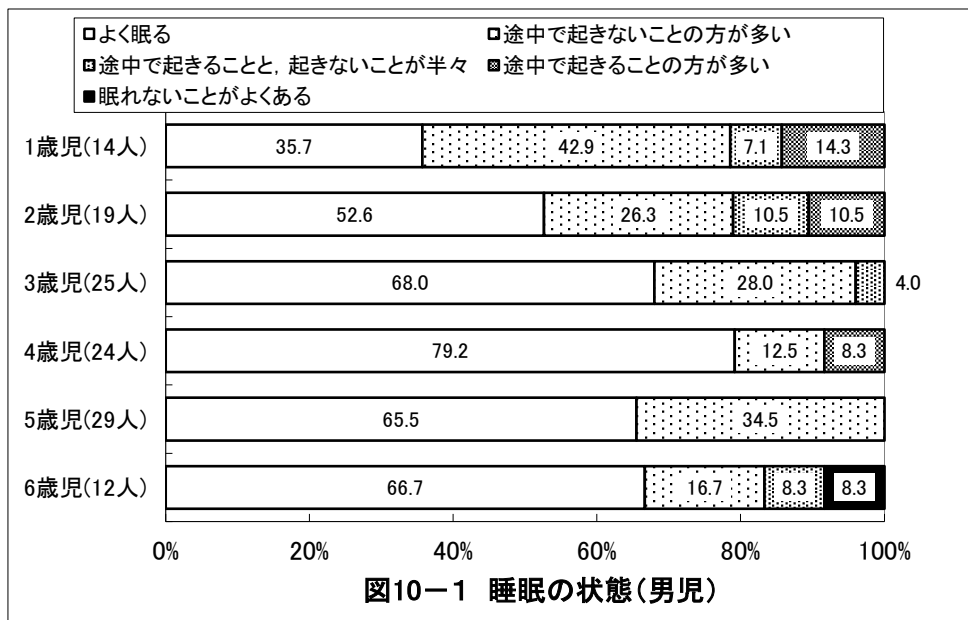
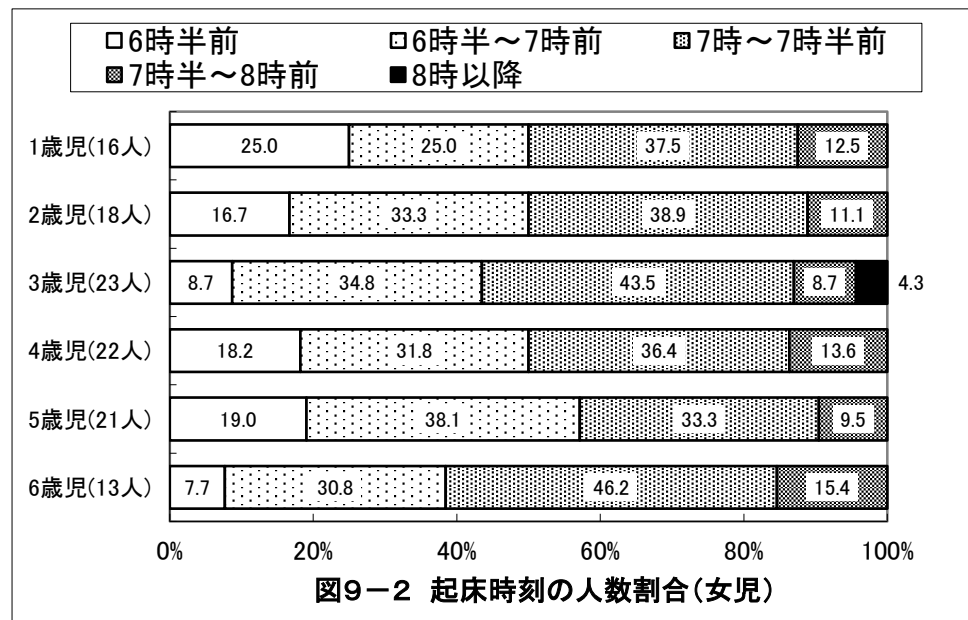
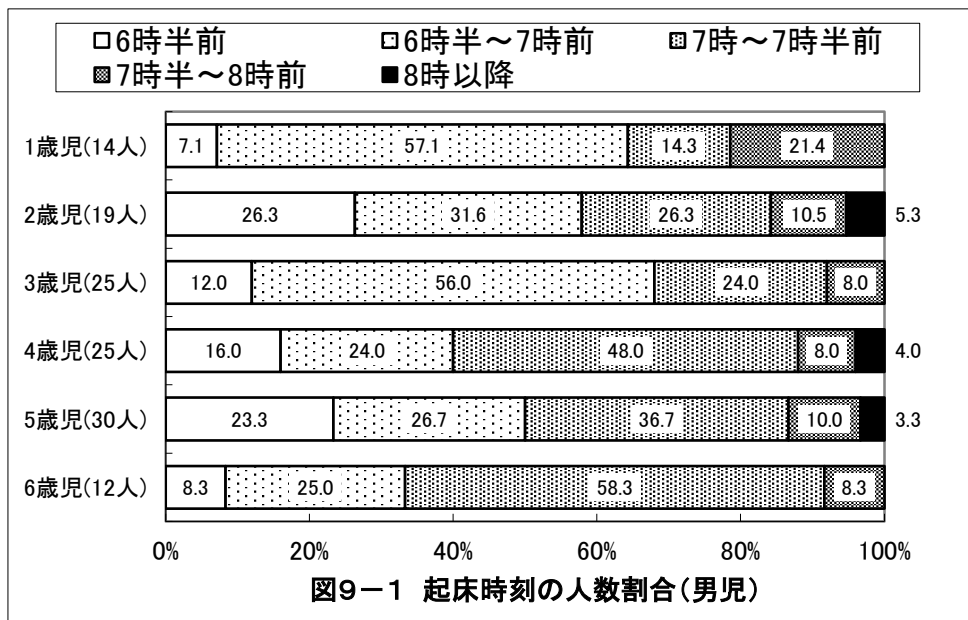

京都府船井郡 保育所(園)

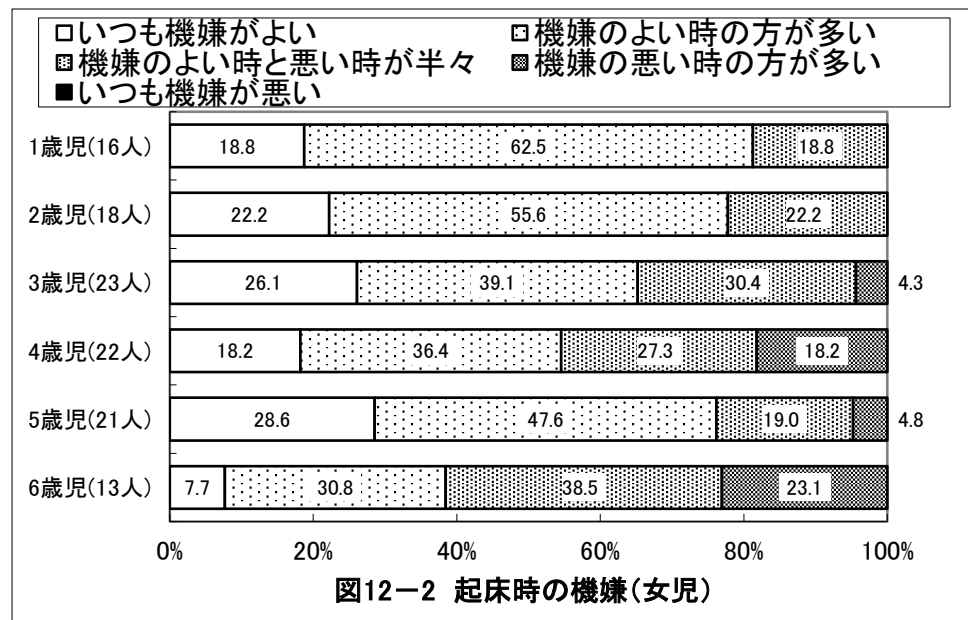
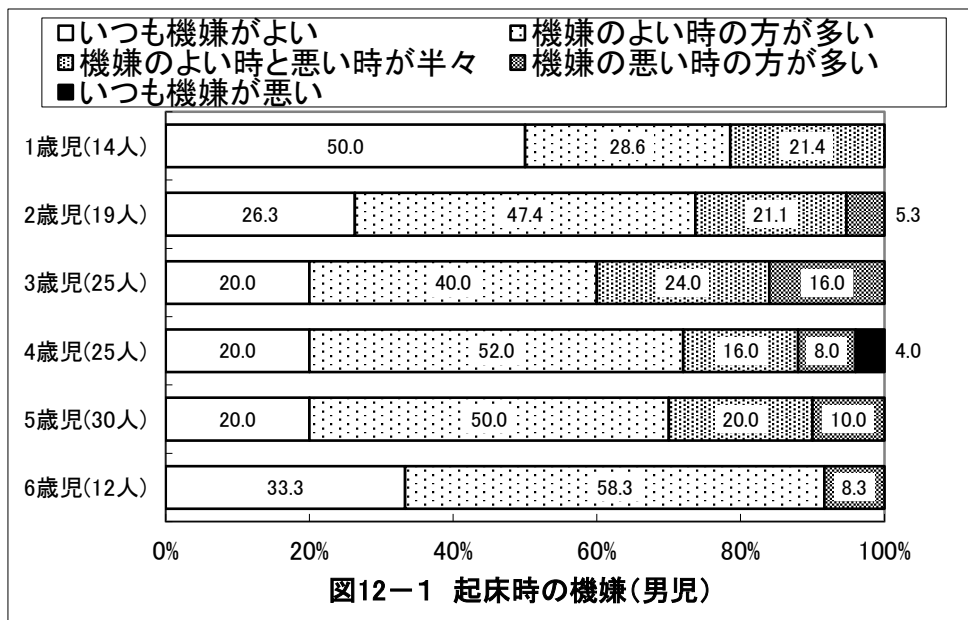
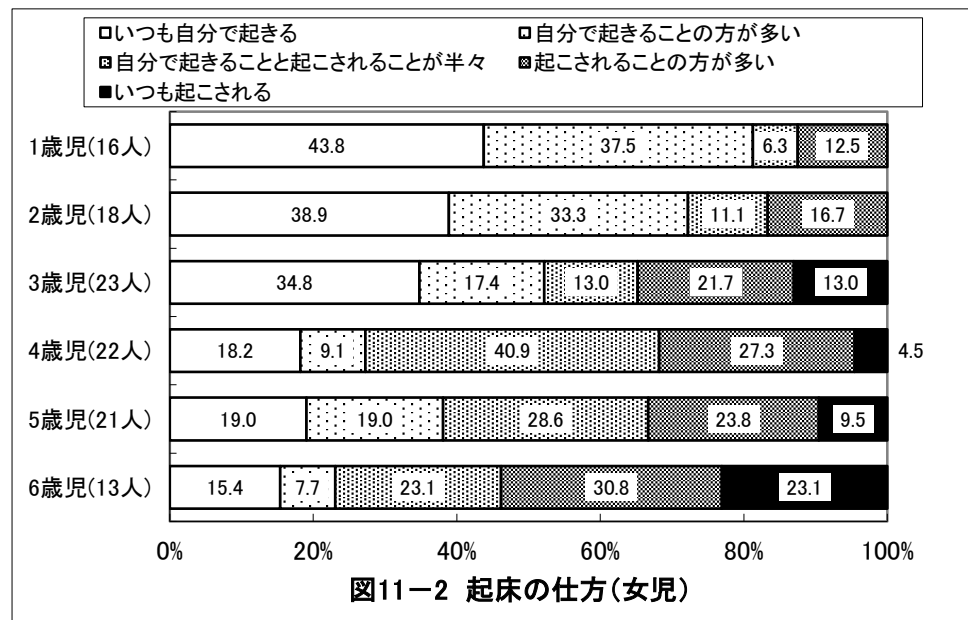
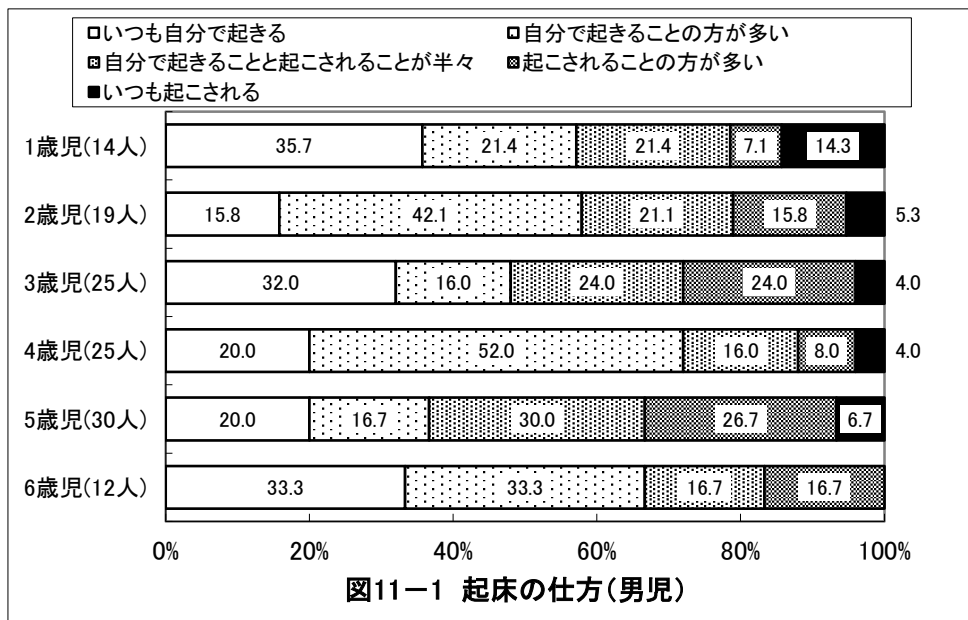

京都府船井郡 保育所(園)

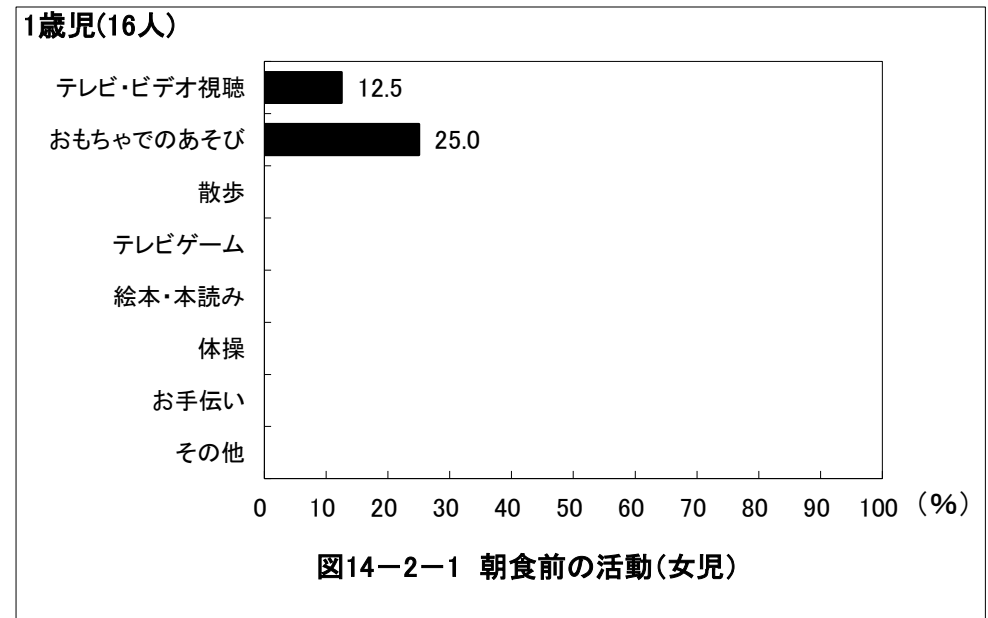
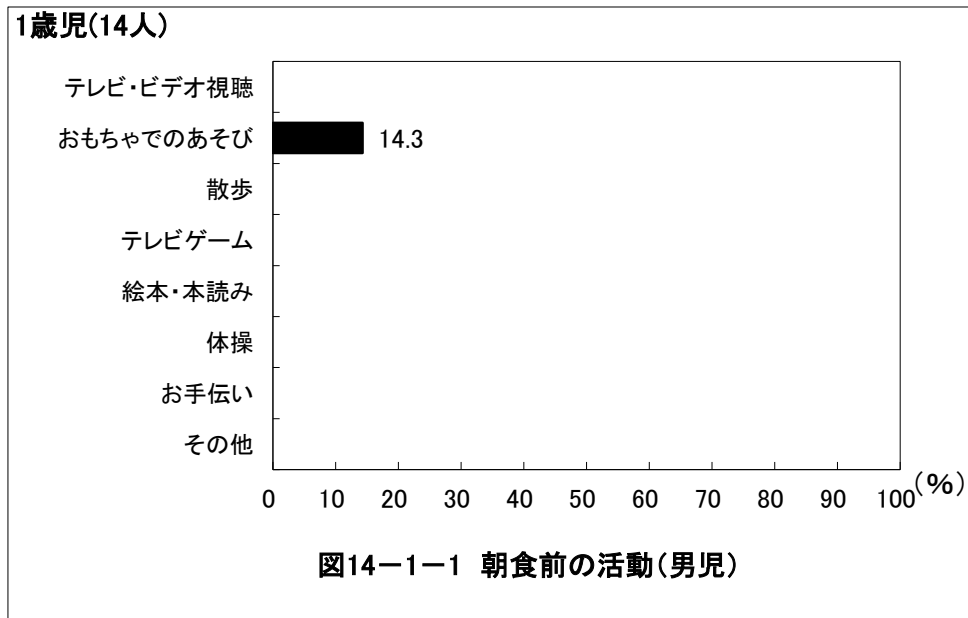
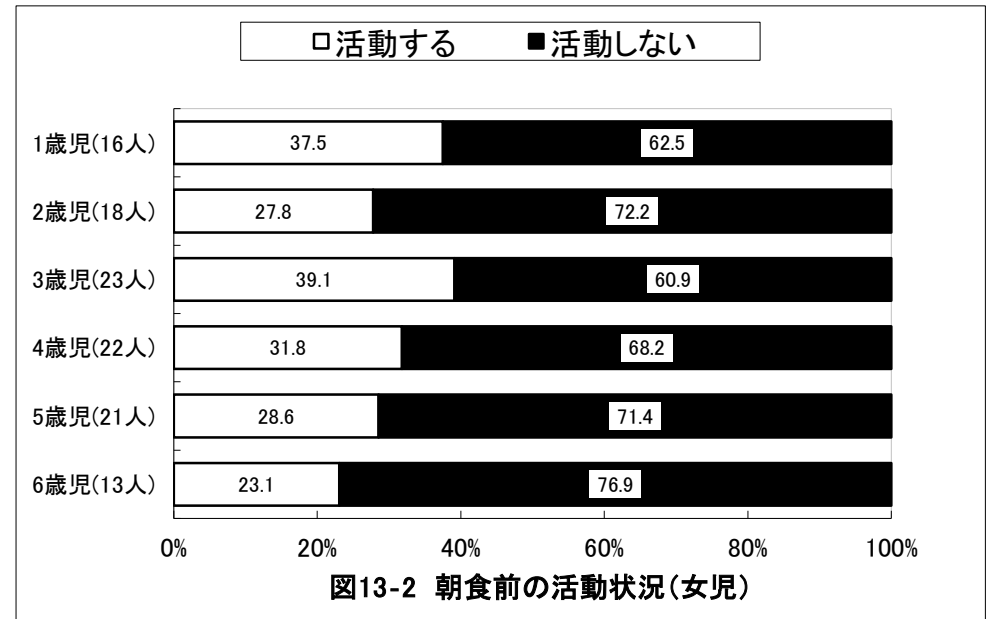
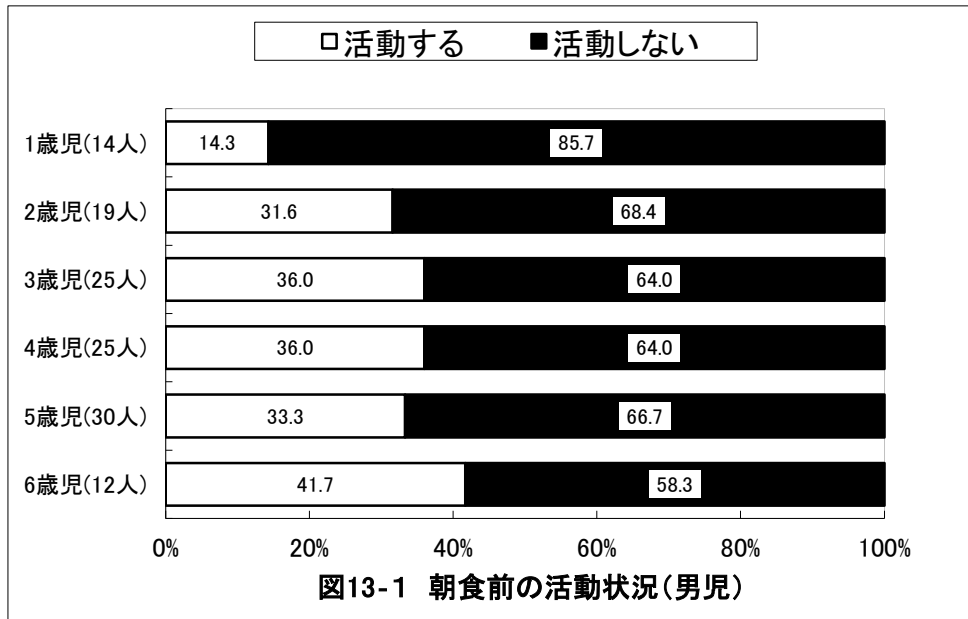

京都府船井郡 保育所(園)

2歳児(19人)



図14-1-2 朝食前の活動(男児)

2歳児(18人)

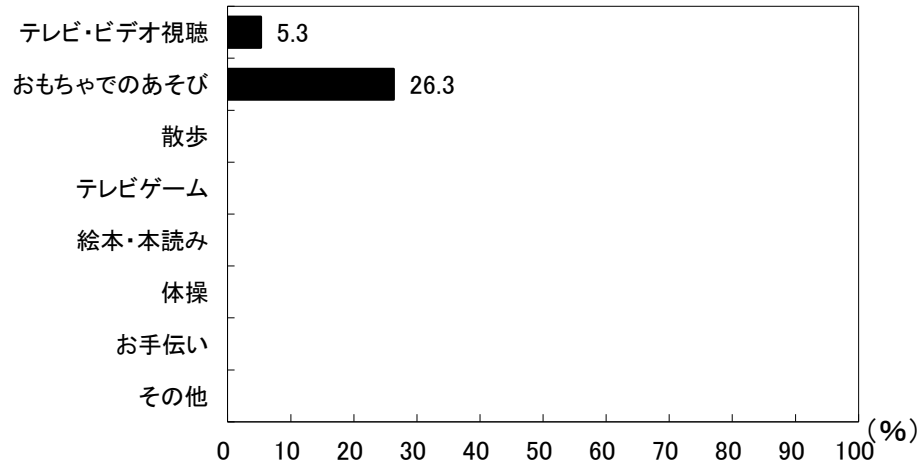

図14-2-2 朝食前の活動(女児)

3歳児(25人)

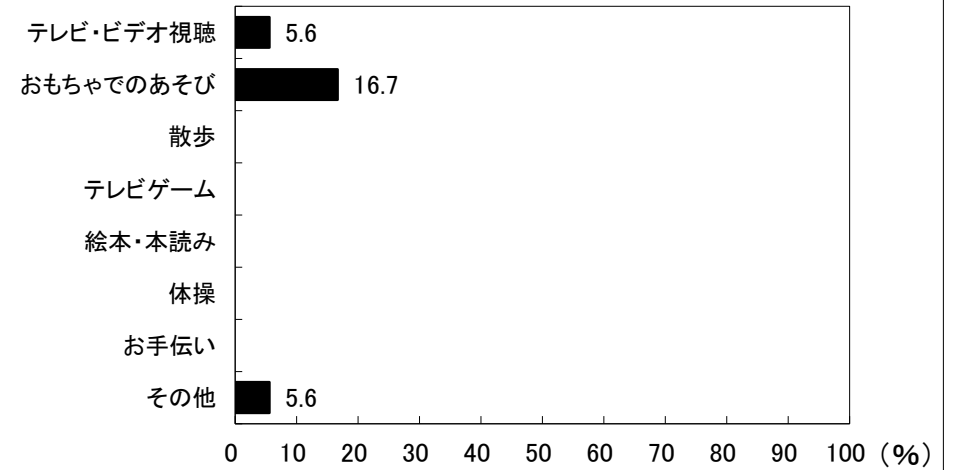

図14-1-3 朝食前の活動(男児)

3歳児(23人)

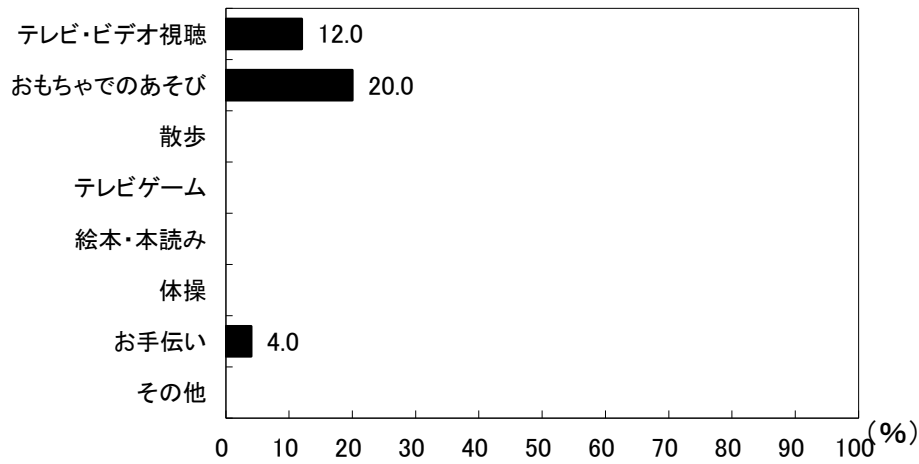

図14-2-3 朝食前の活動(女児)

京都府船井郡 保育所(園)

4歳児(25人)

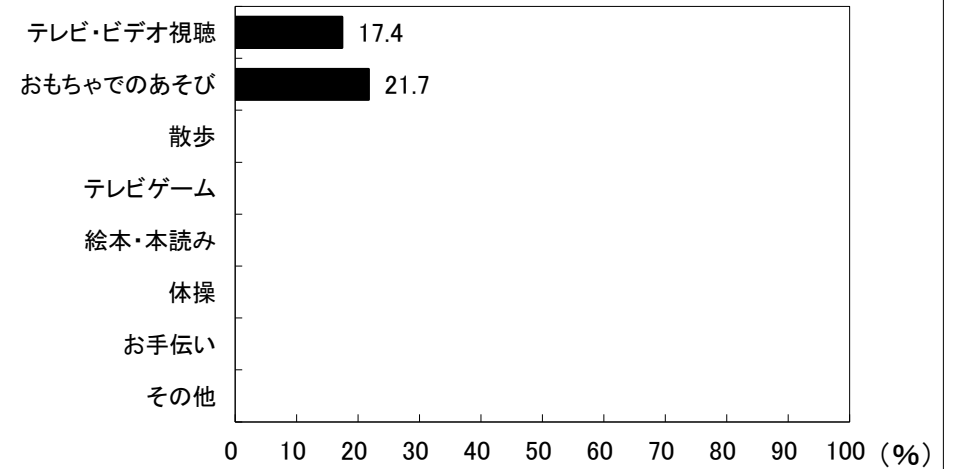

図14-1-4 朝食前の活動(男児)

4歳児(22人)

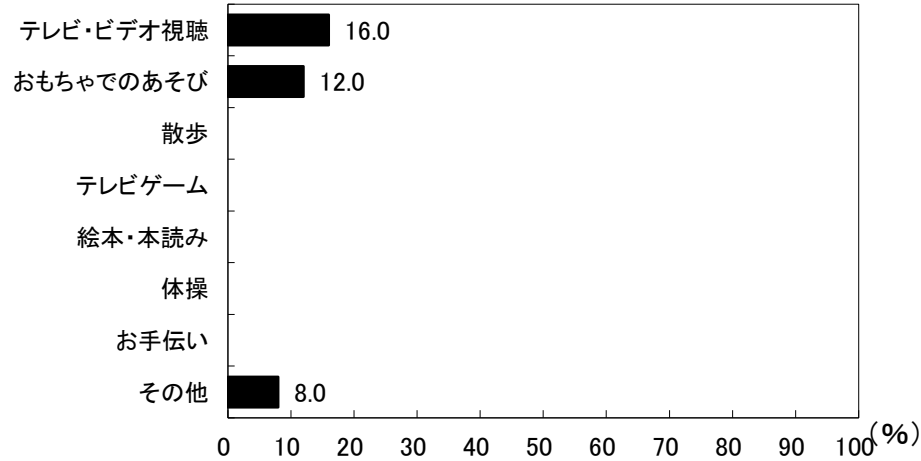

図14-2-4 朝食前の活動(女児)

5歳児(30人)

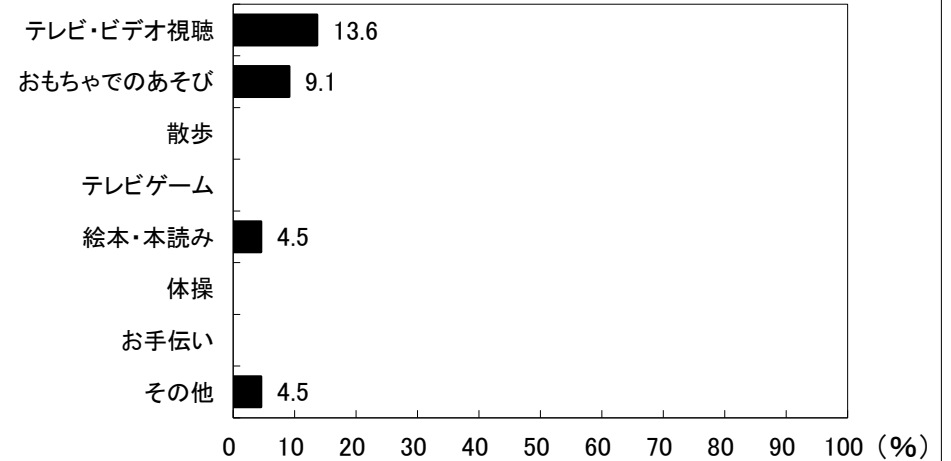

図14-1-5 朝食前の活動(男児)

5歳児(21人)

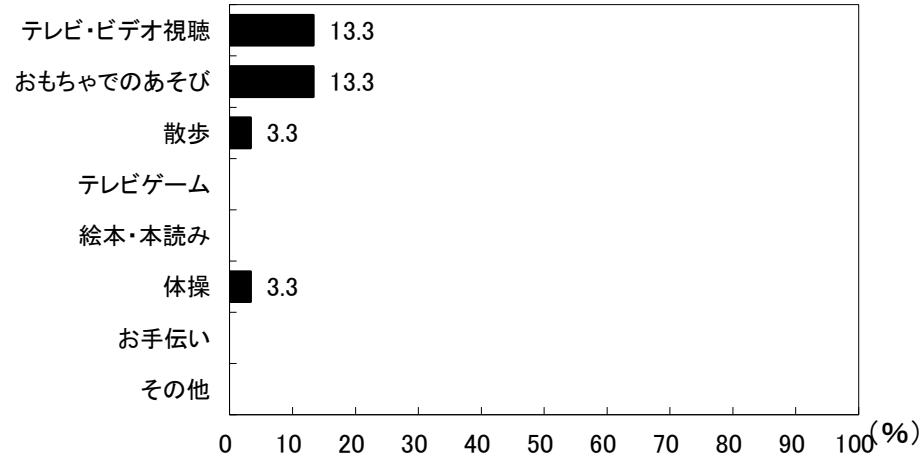

図14-2-5 朝食前の活動(女児)

京都府船井郡 保育所(園)



京都府船井郡 保育所(園)

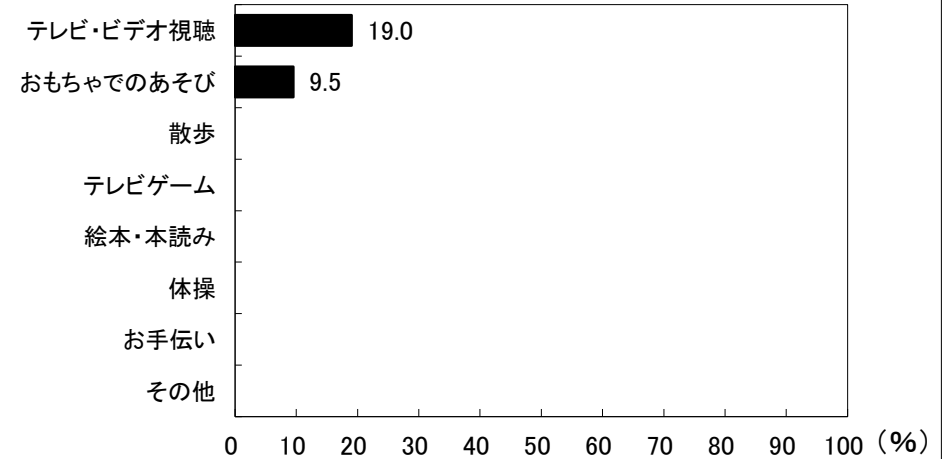
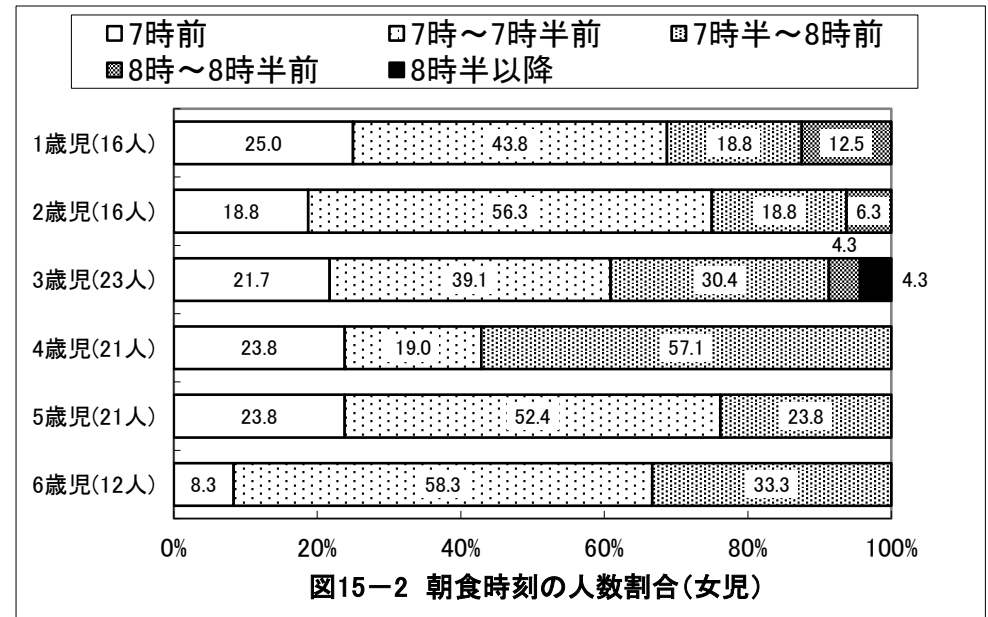
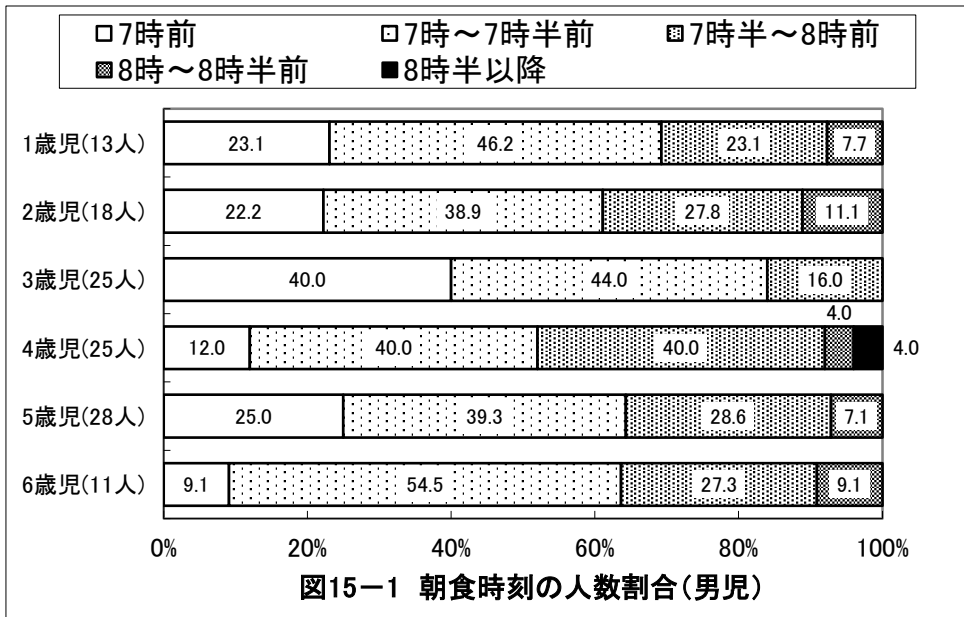
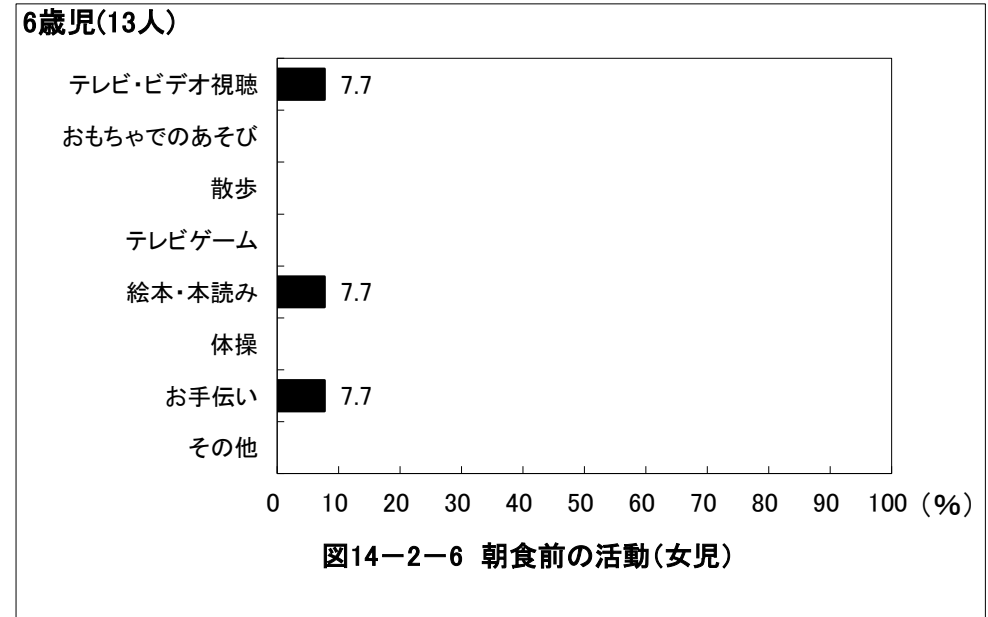
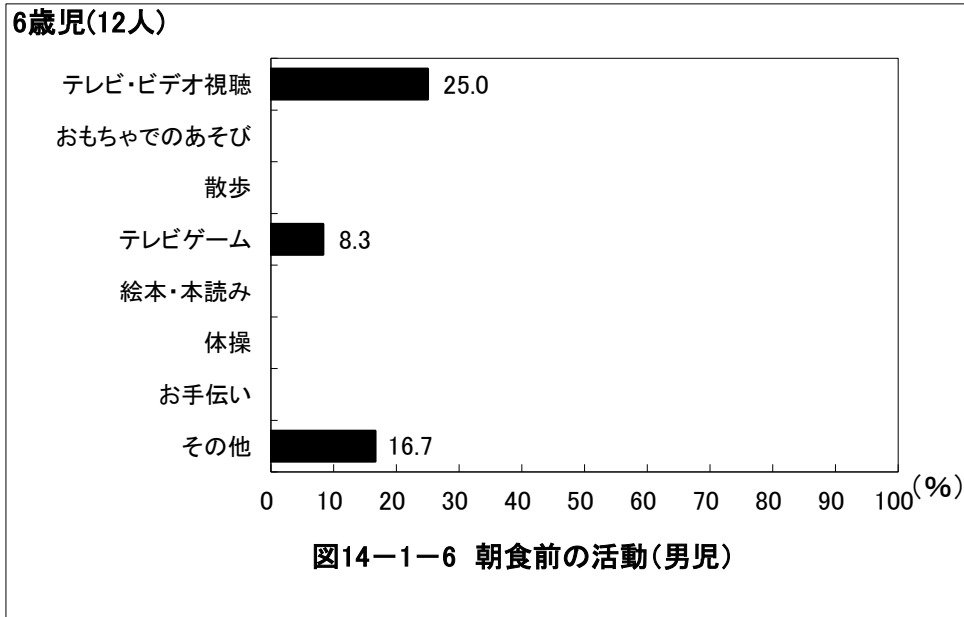
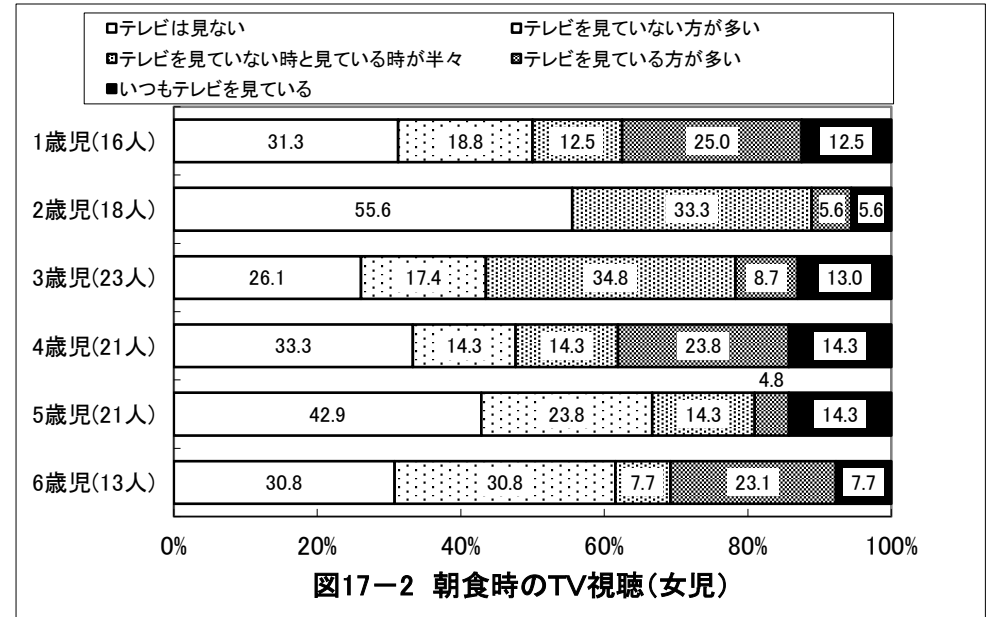
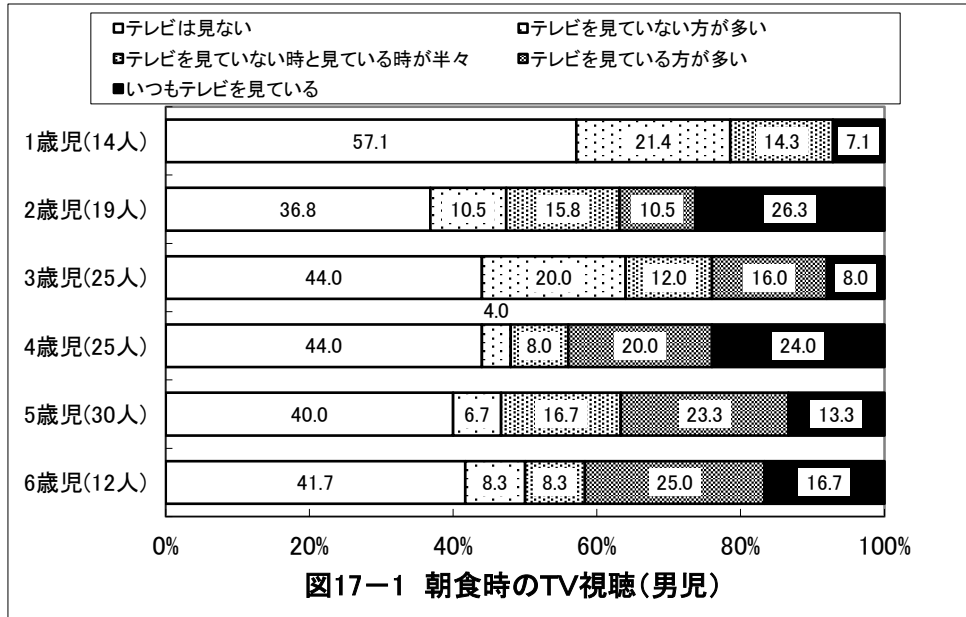
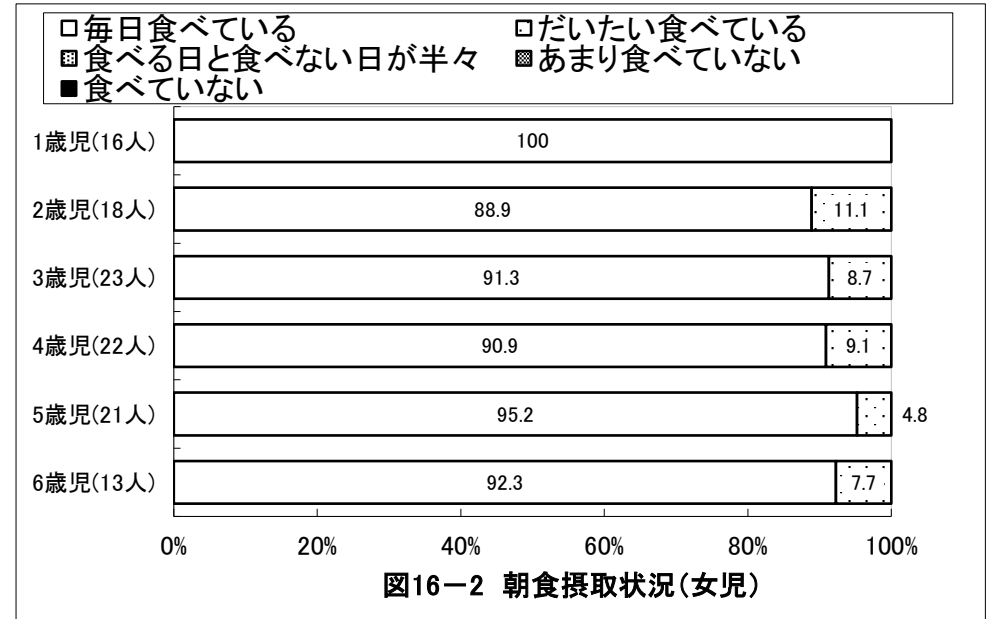
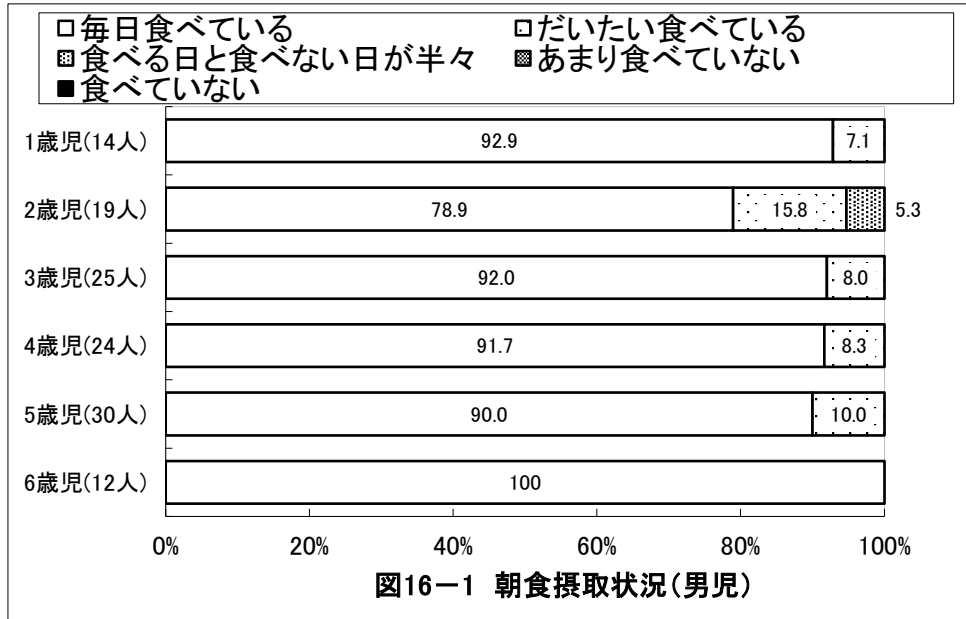

京都府船井郡 保育所(園)

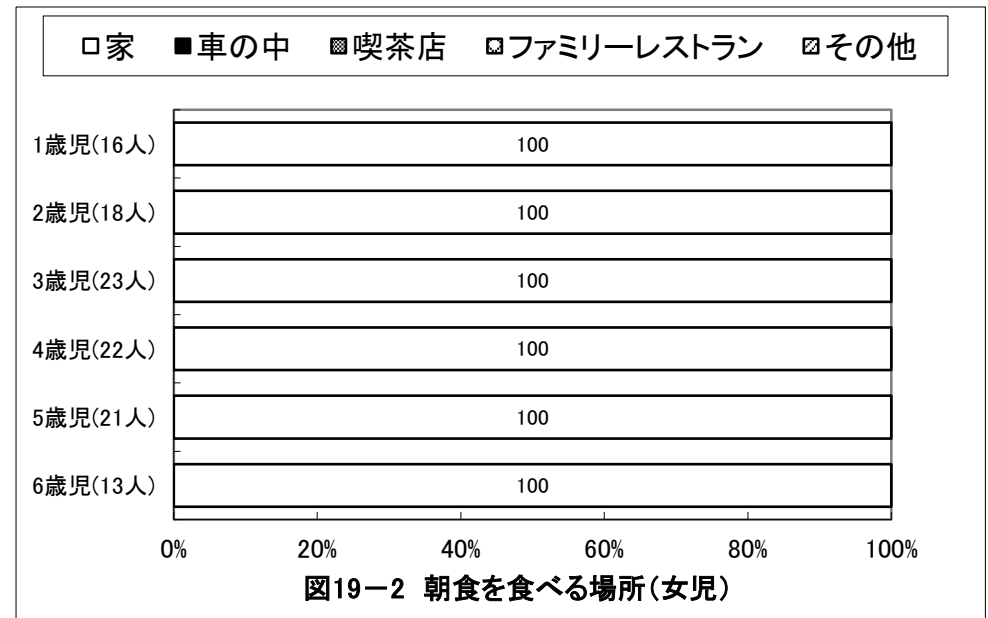
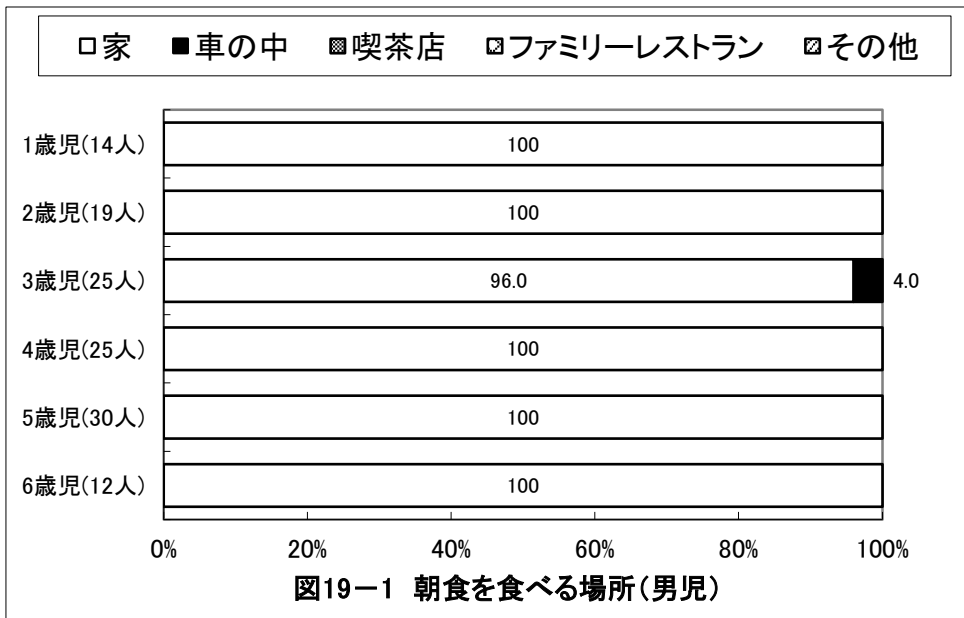
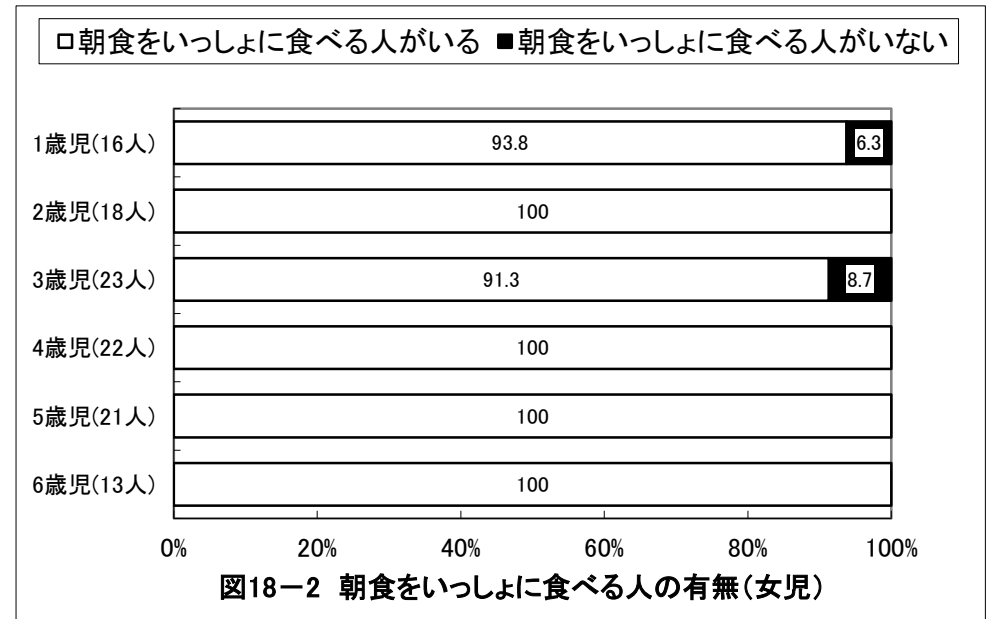
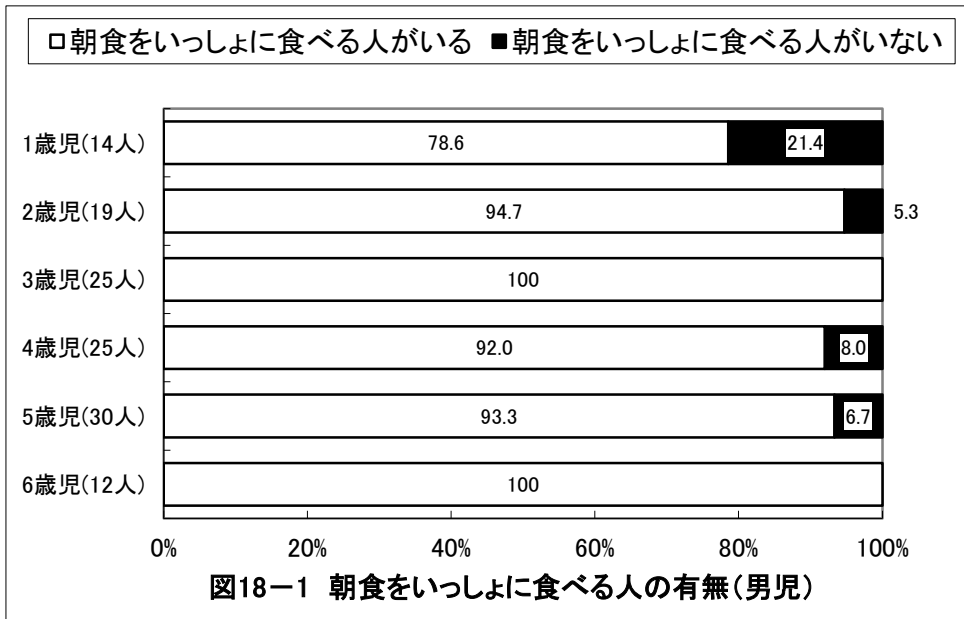

京都府船井郡 保育所(園)

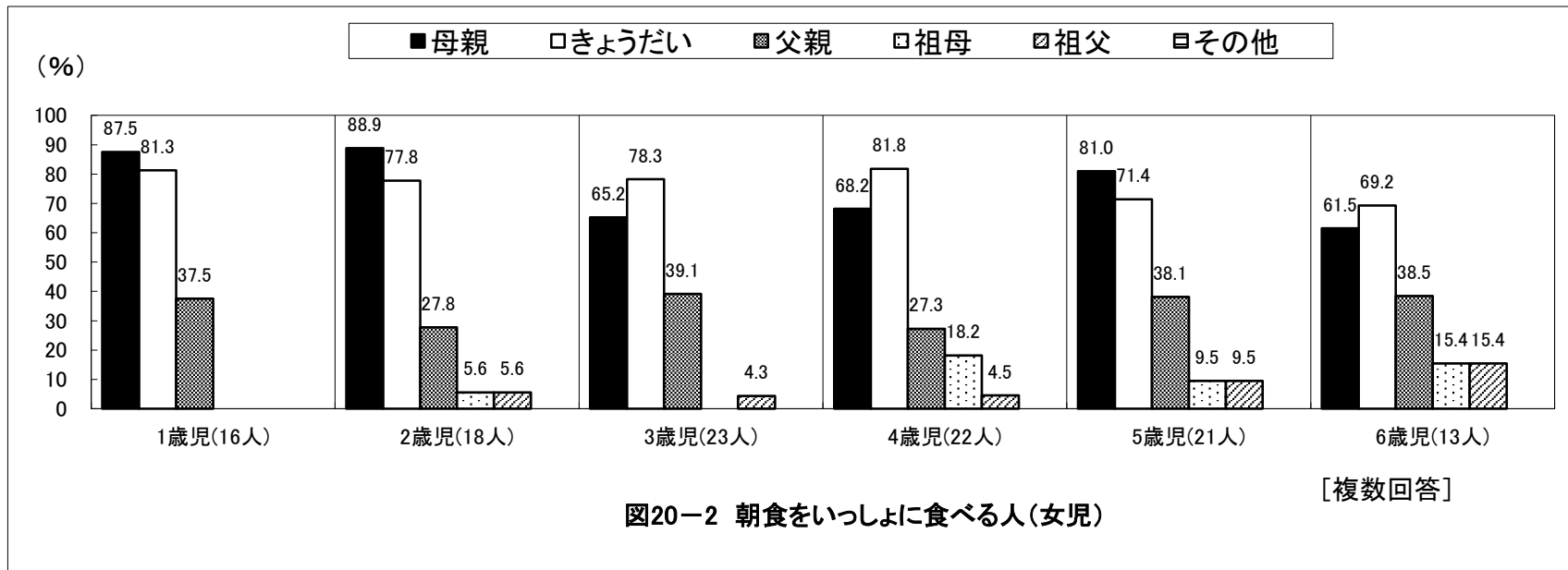
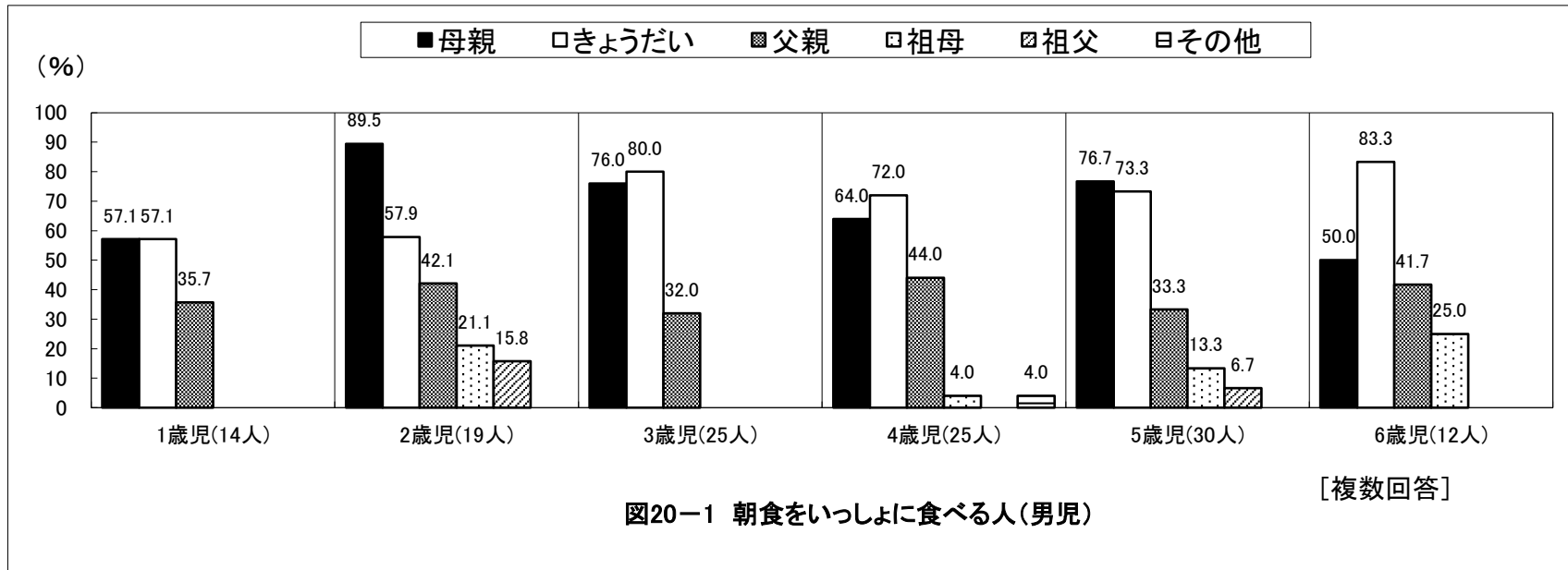

京都府船井郡 保育所(園)

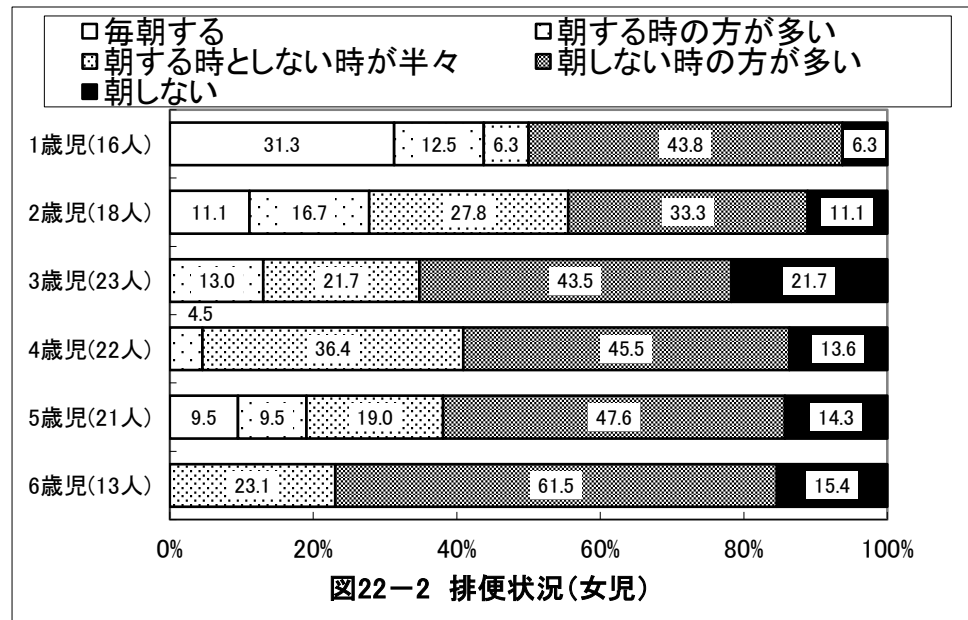
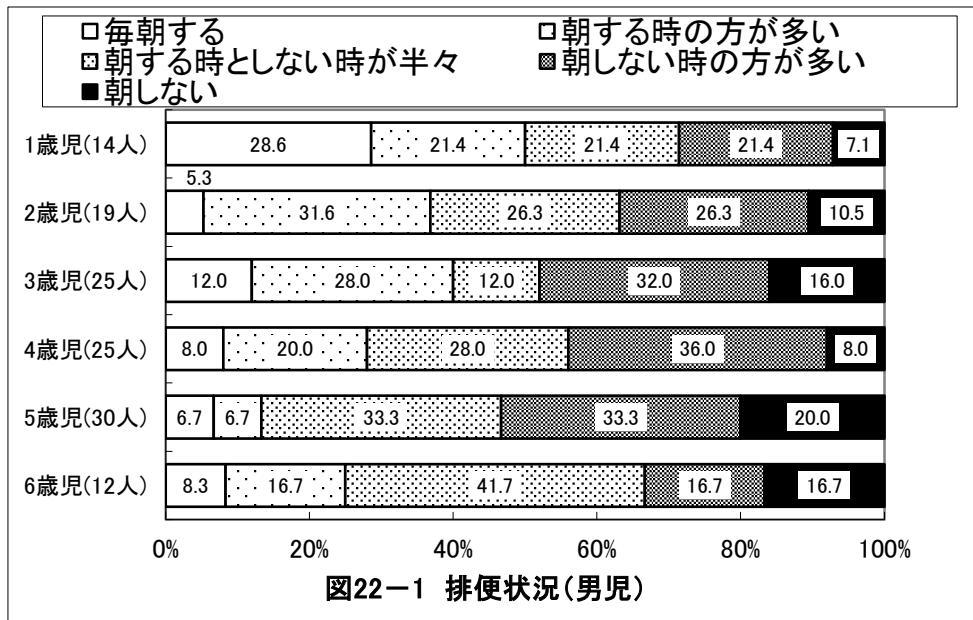
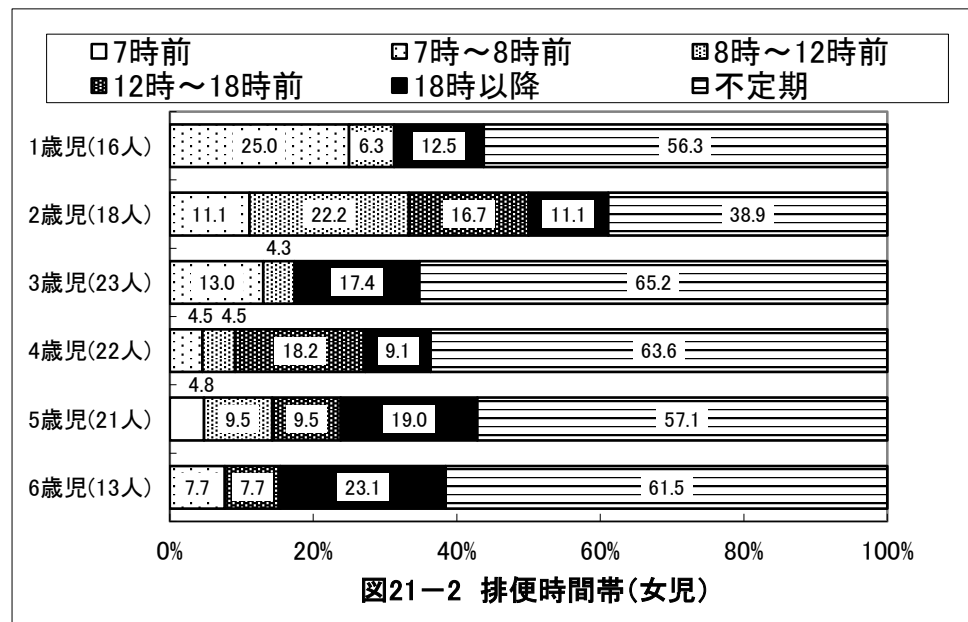
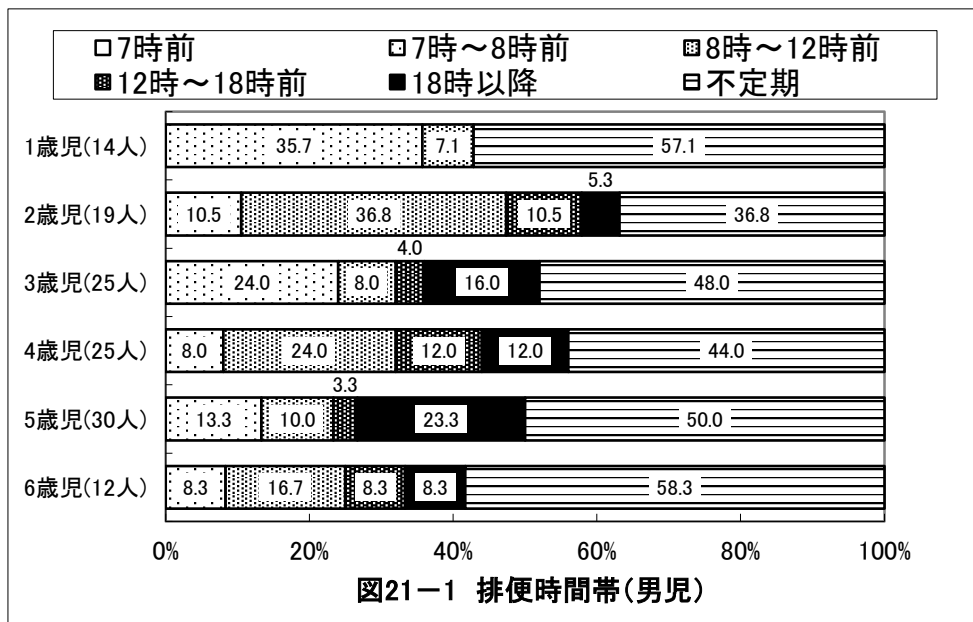

京都府船井郡 保育所(園)

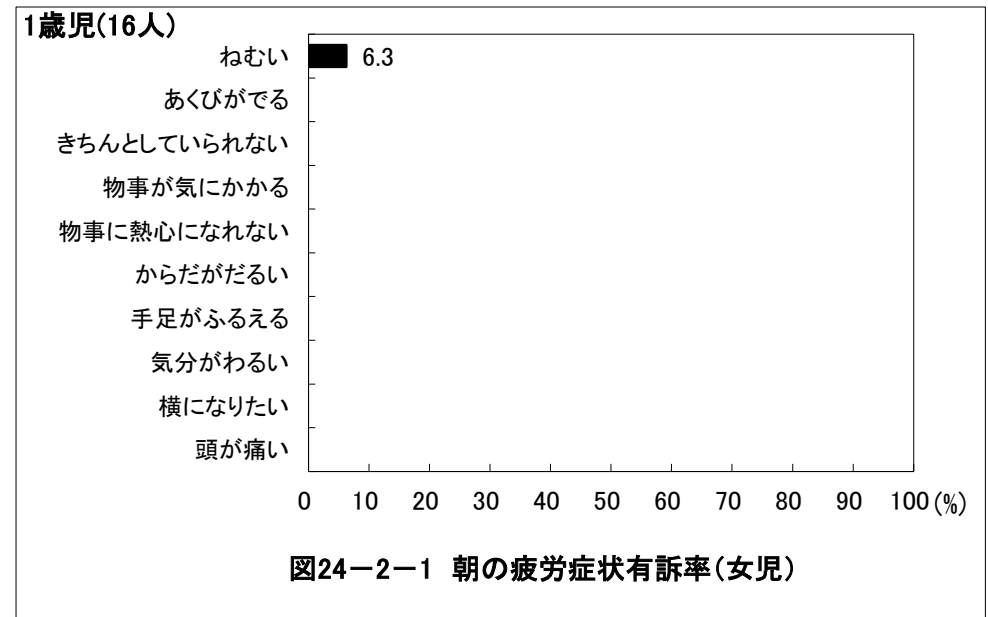
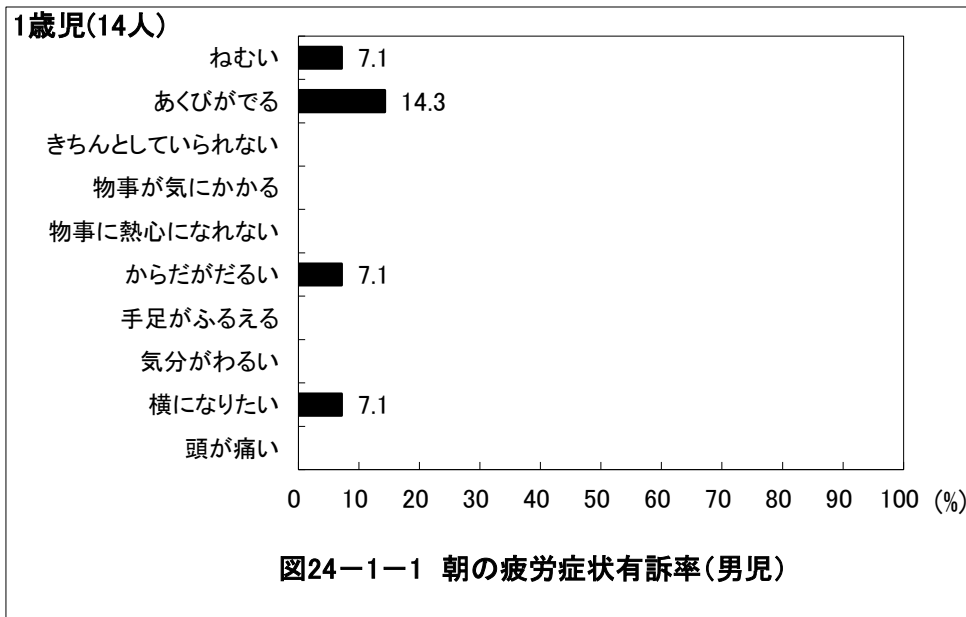
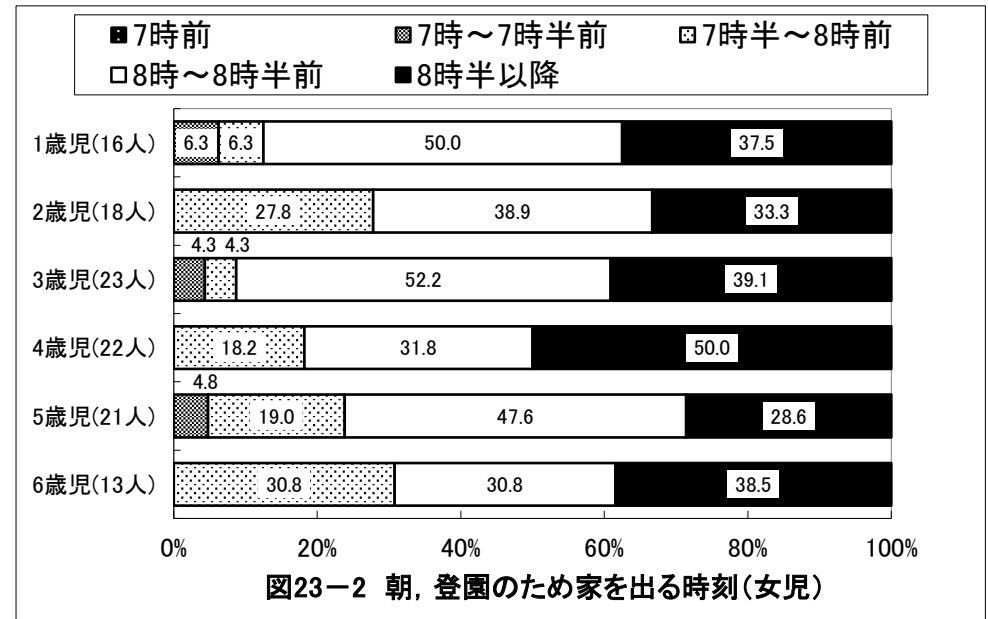
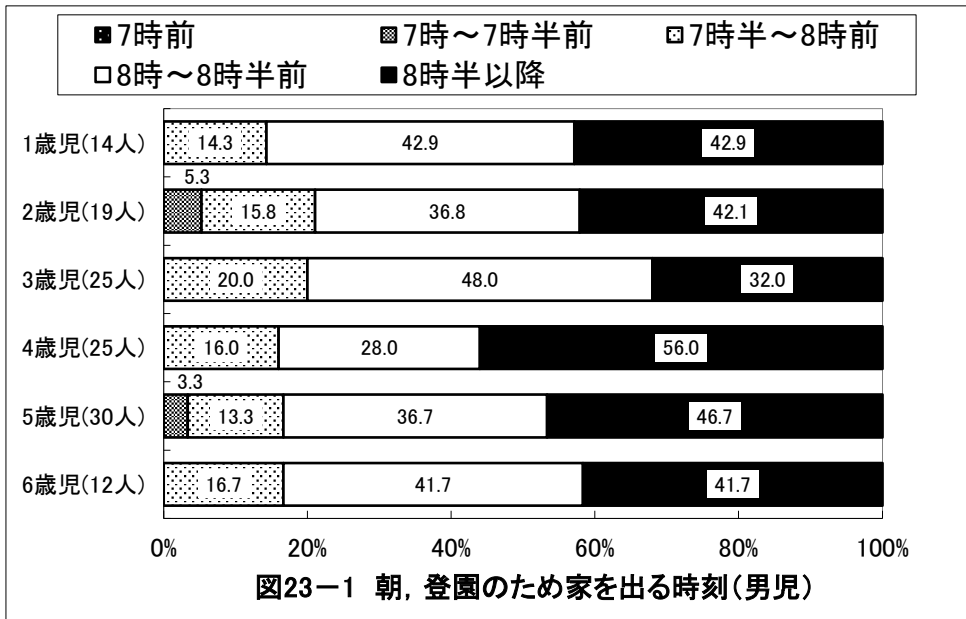

京都府船井郡 保育所(園)

2歳児(19人)



図24-1-2 朝の疲労症状有訴率(男児)

2歳児(18人)

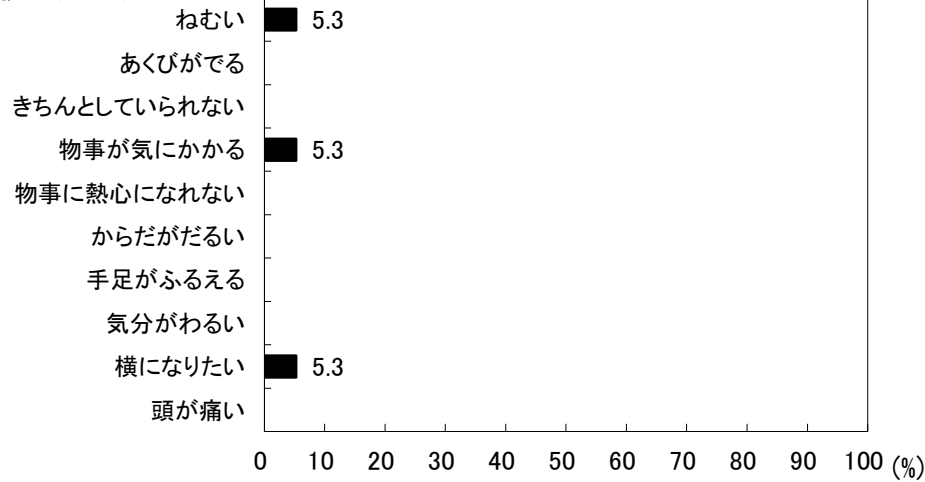

図24-2-2 朝の疲労症状有訴率(女児)

3歳児(25人)

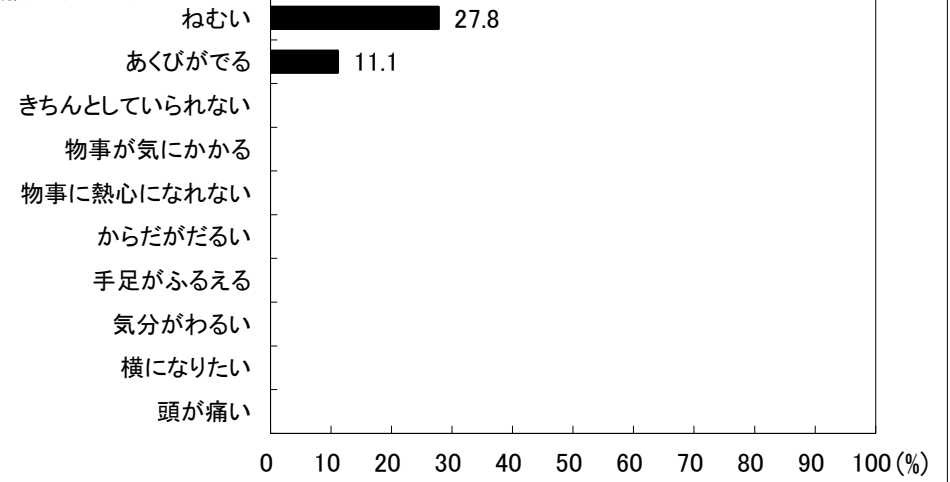

図24-1-3 朝の疲労症状有訴率(男児)

3歳児(23人)

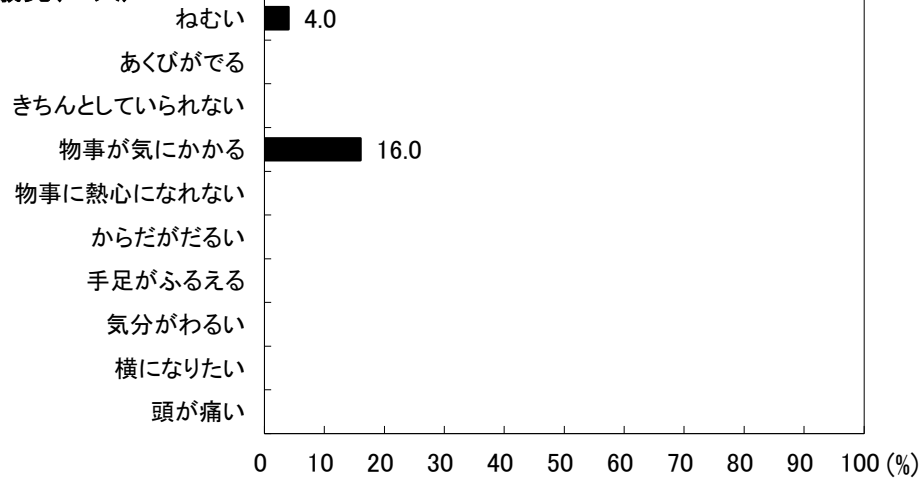

図24-2-3 朝の疲労症状有訴率(女児)

京都府船井郡 保育所(園)



京都府船井郡 保育所(園)

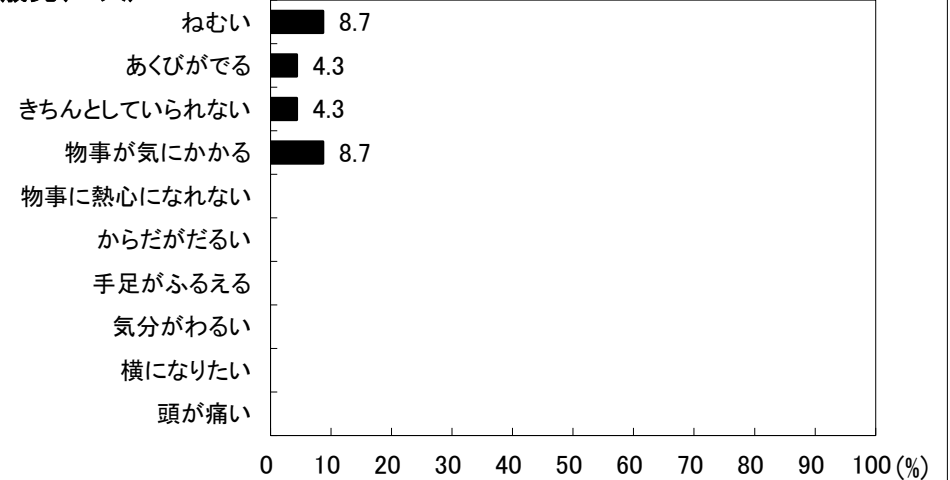
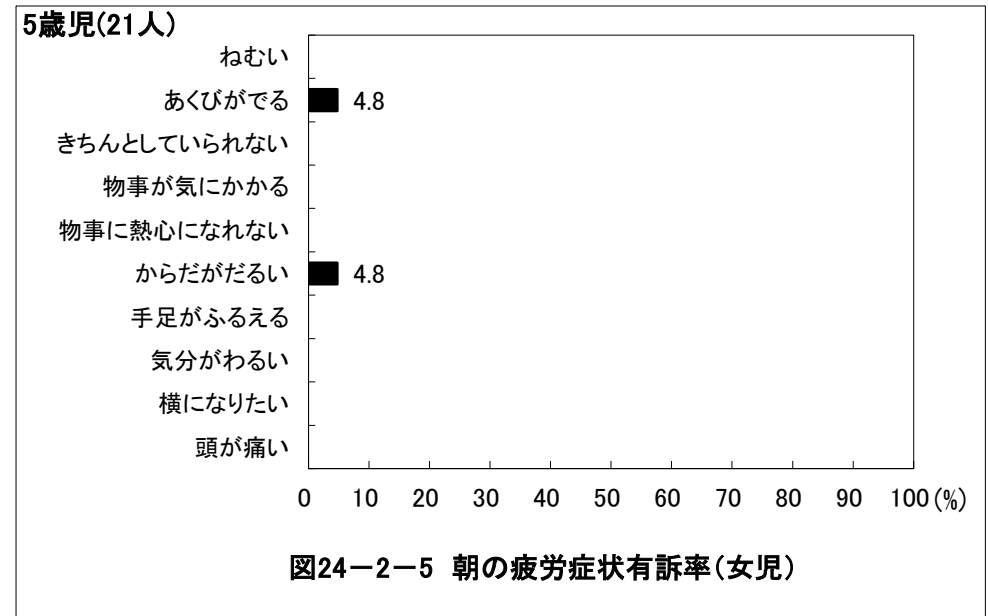
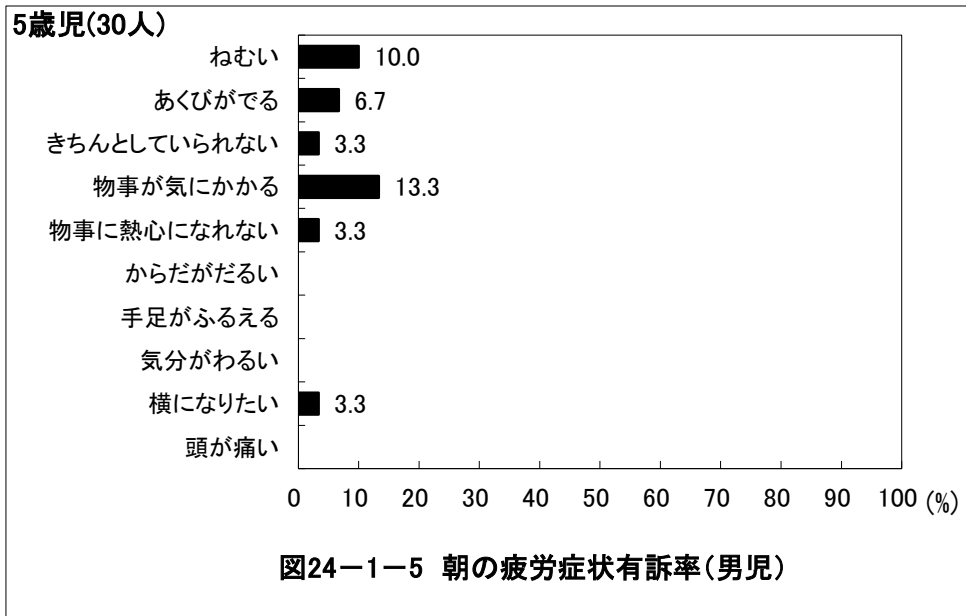
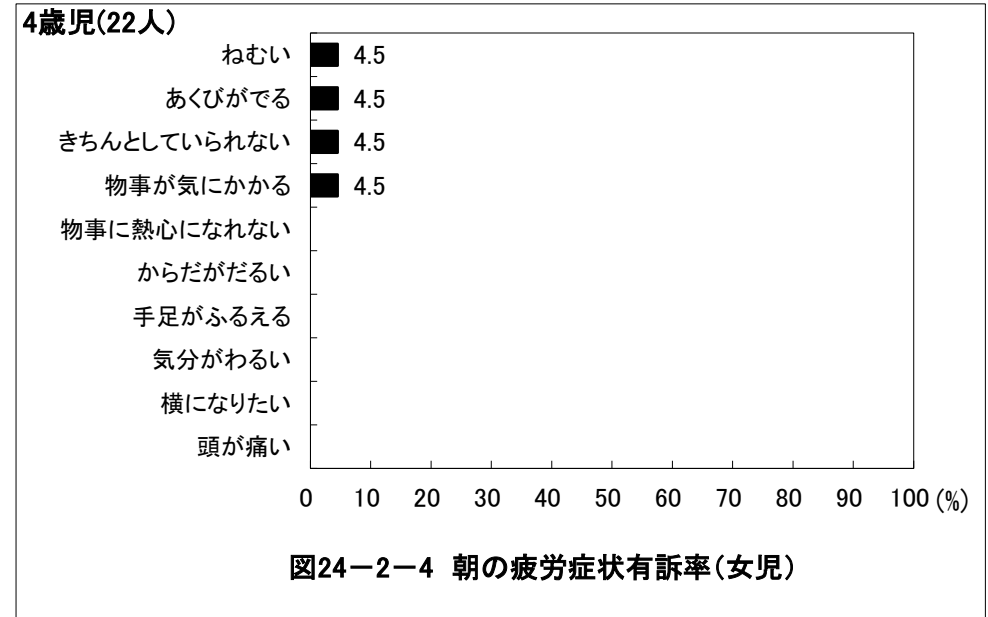
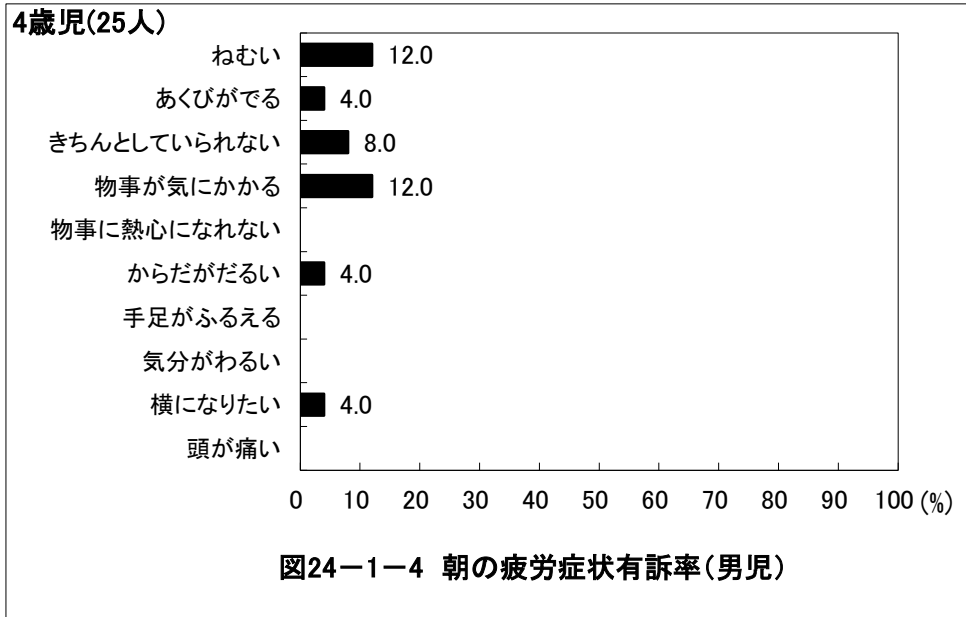
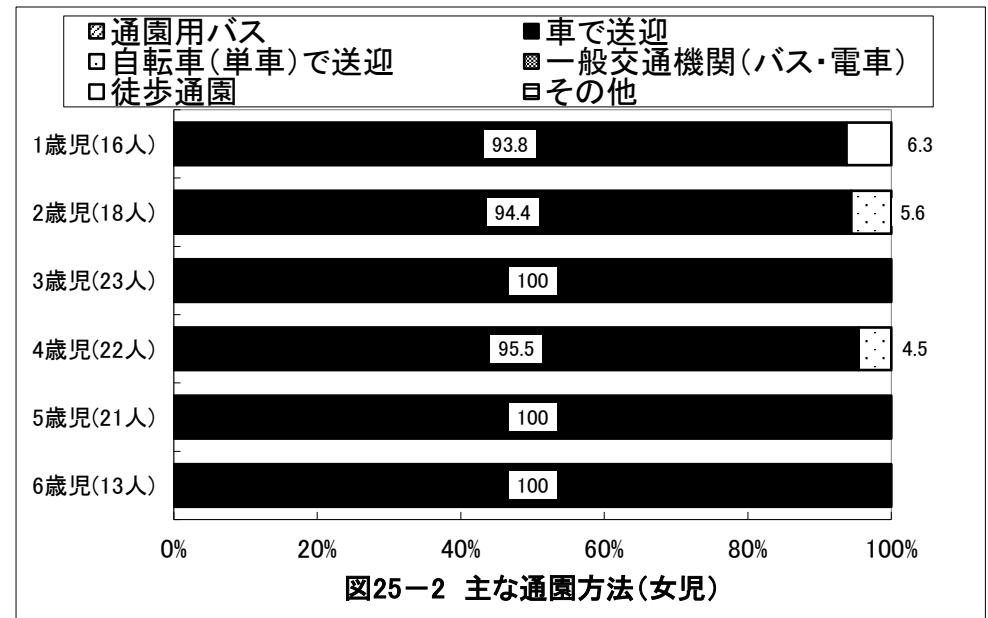
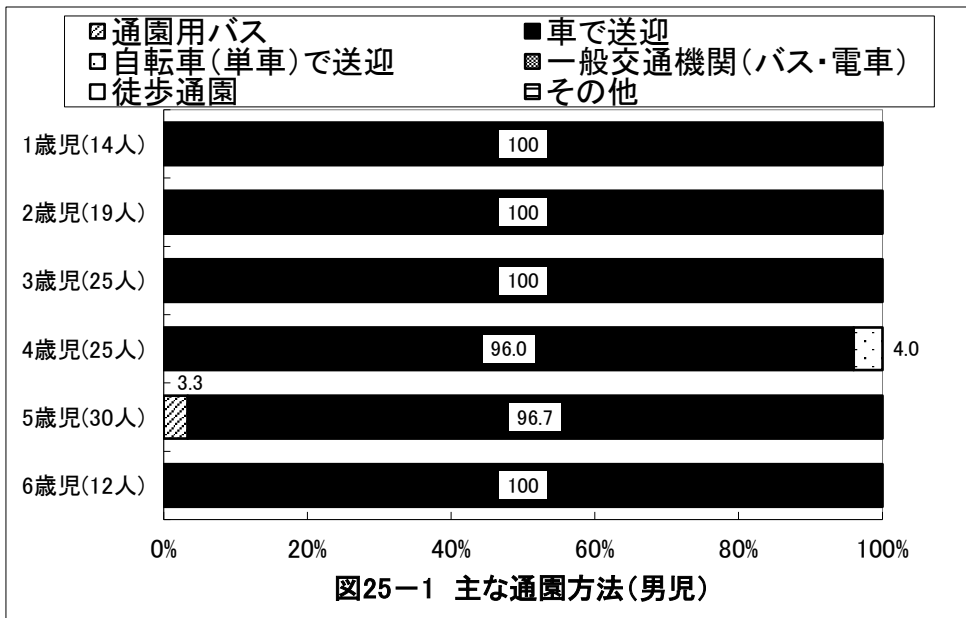
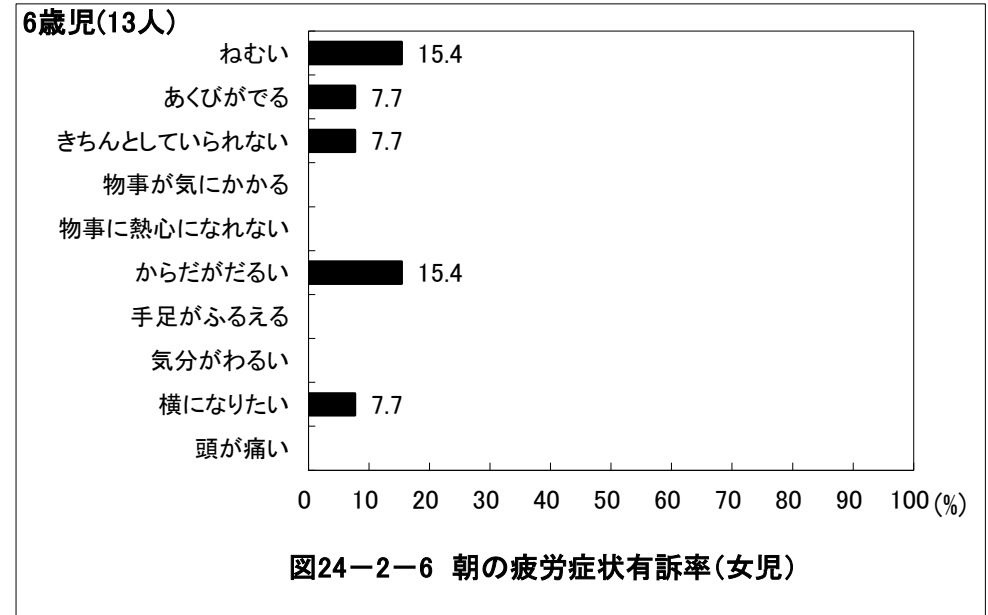
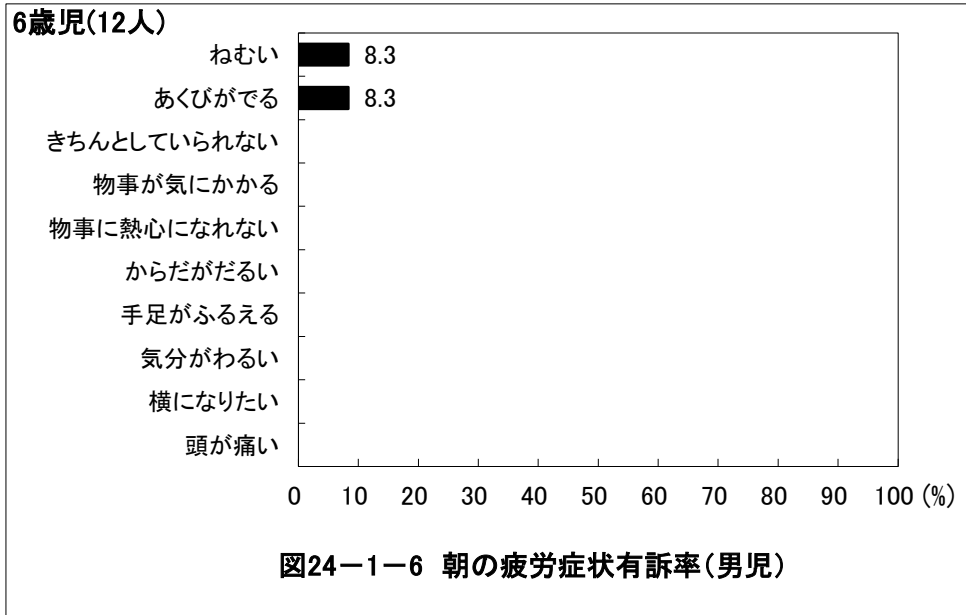

京都府船井郡 保育所(園)

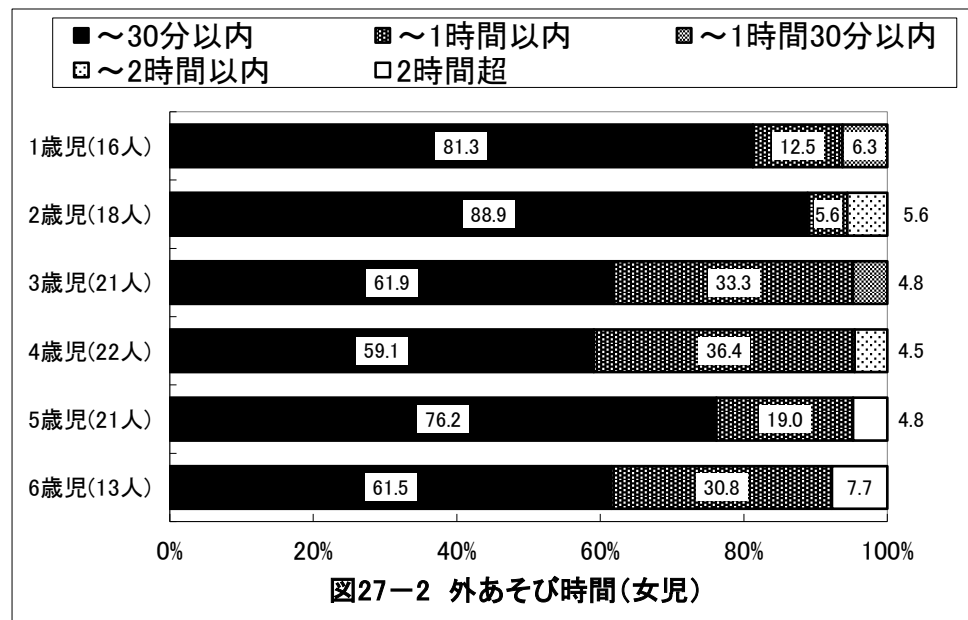
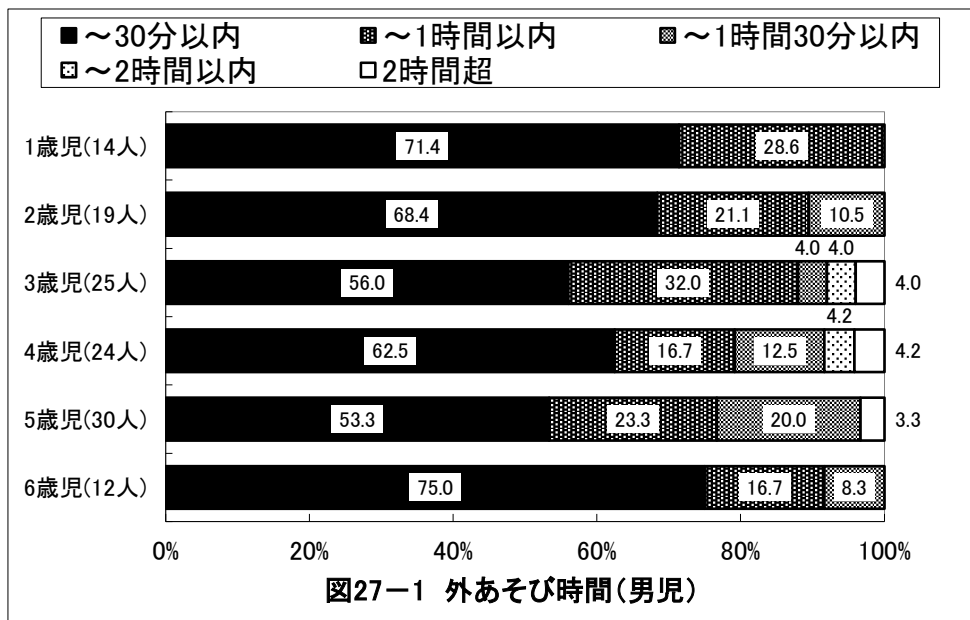
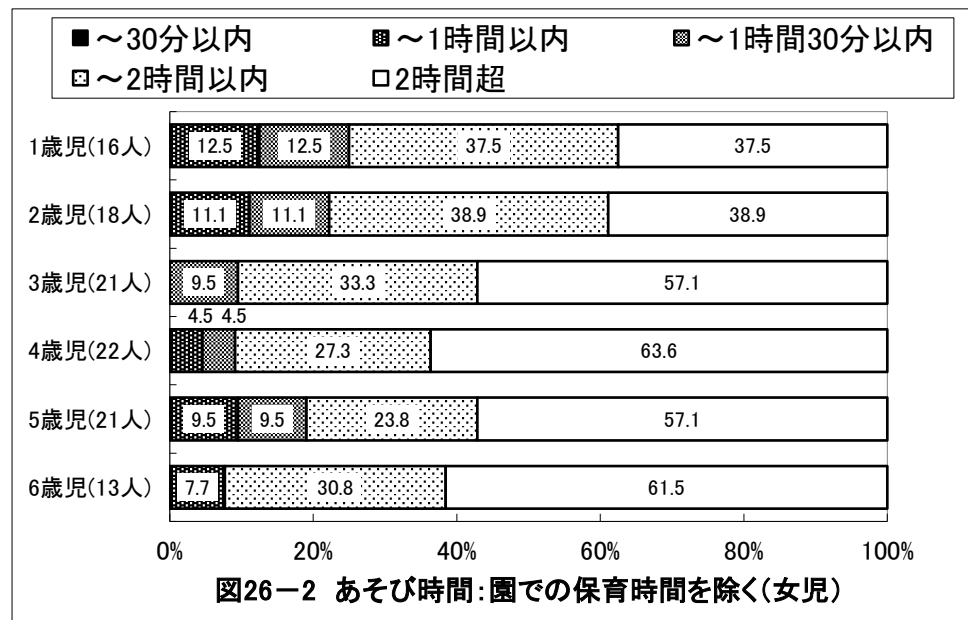
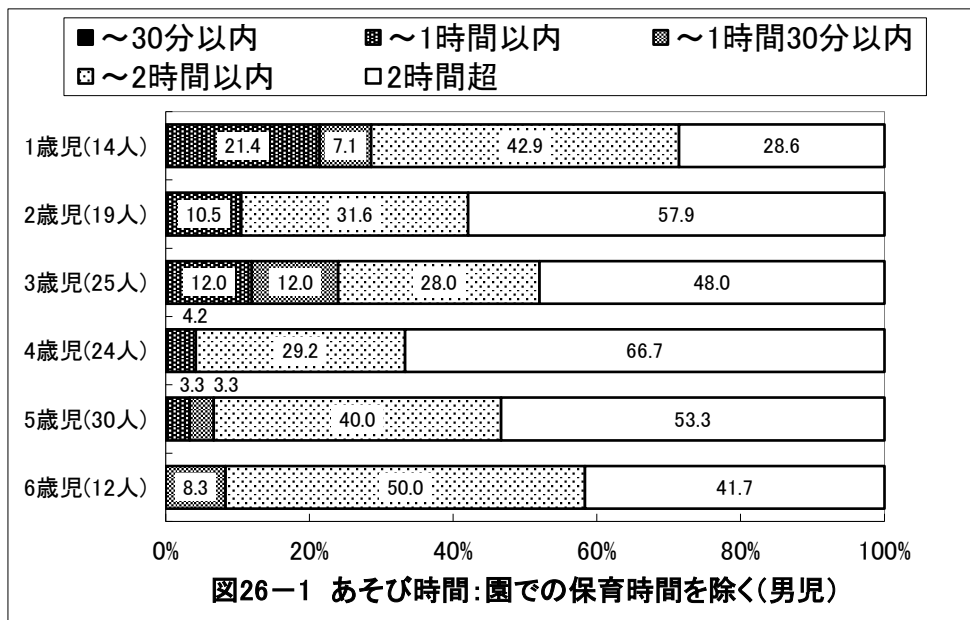

京都府船井郡 保育所(園)

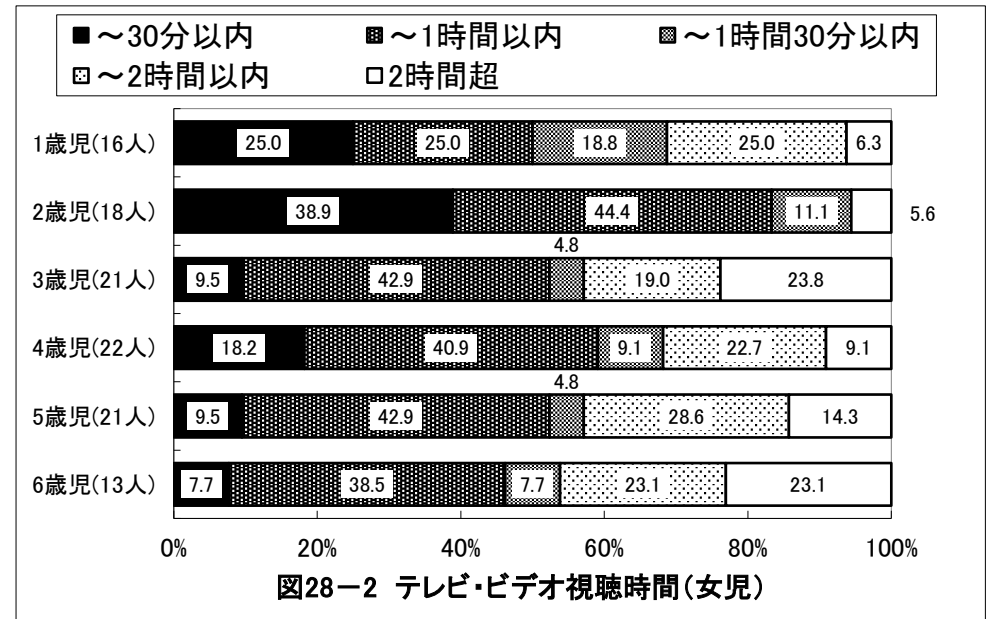
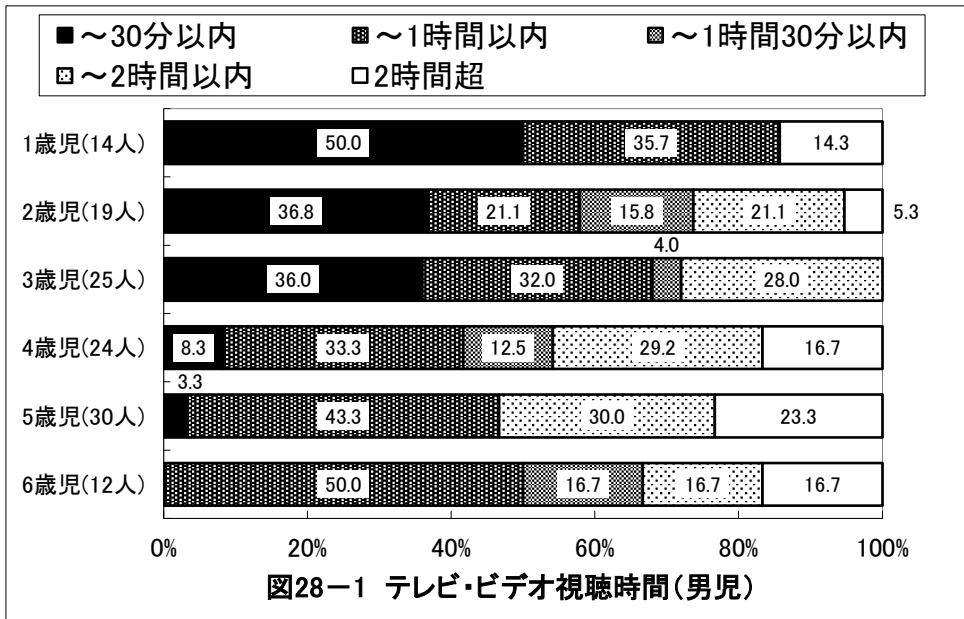

京都府船井郡 保育所(園)

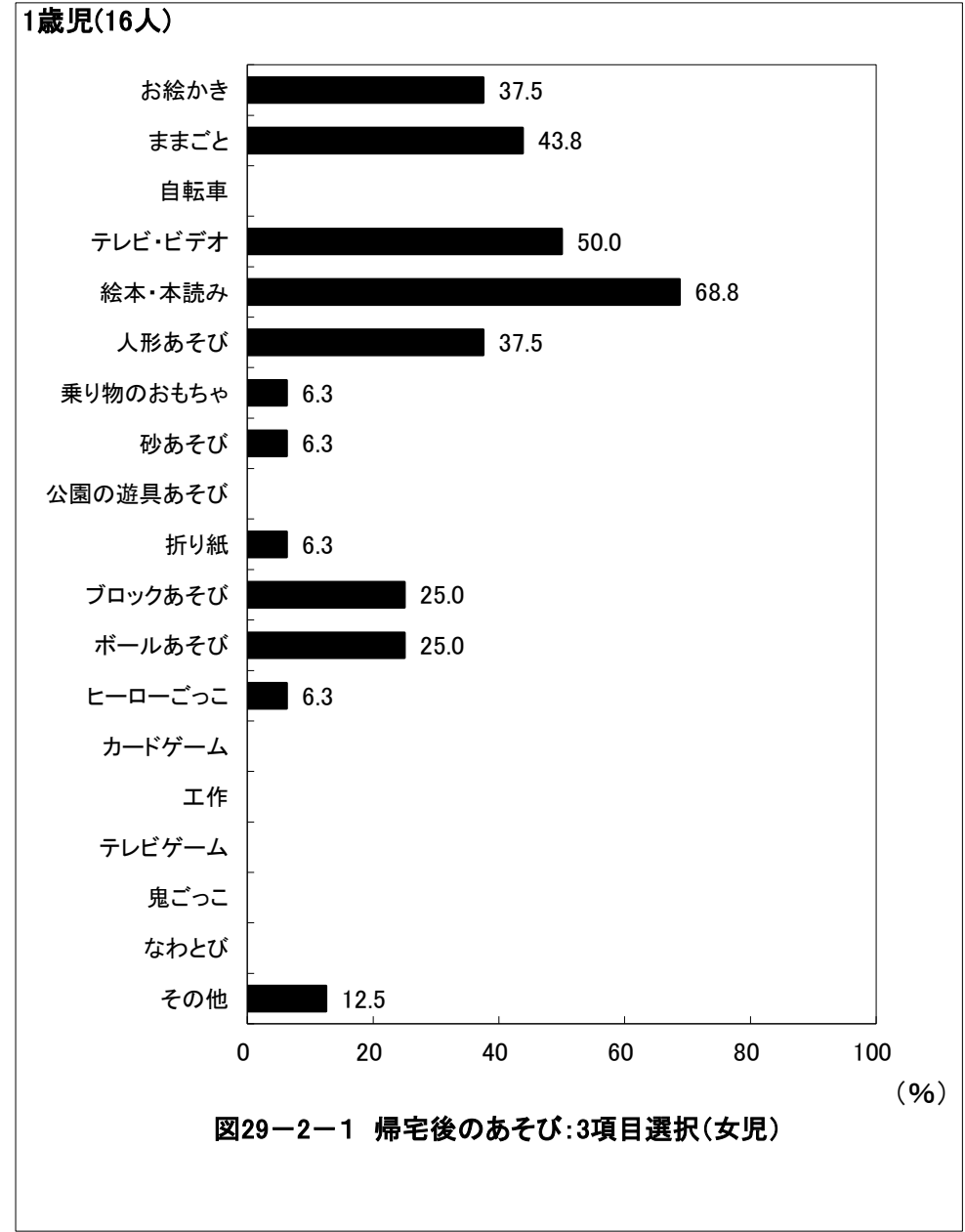
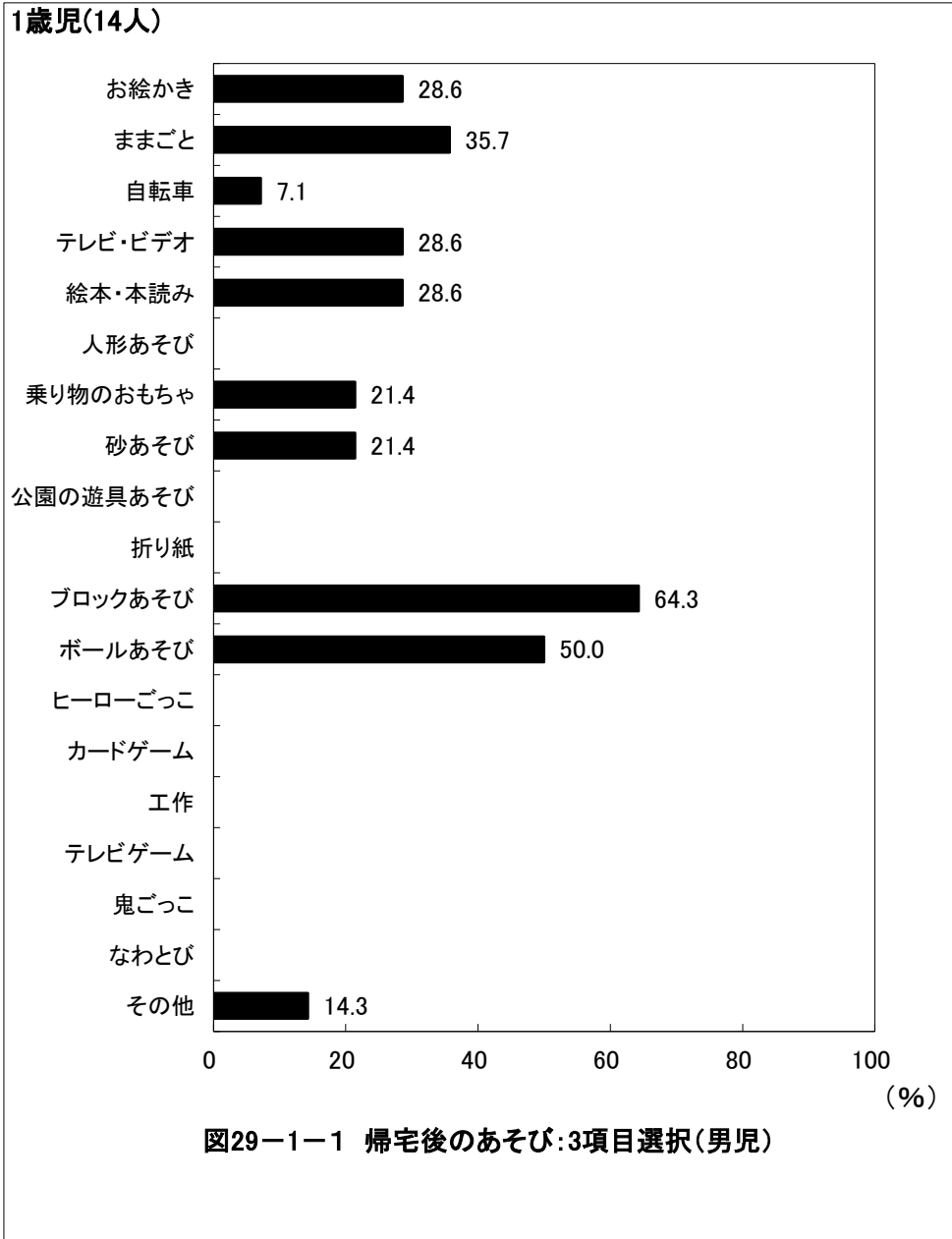

京都府船井郡 保育所(園)

2歳児(19人)



図29-1-2 帰宅後のあそび:3項目選択(男児)

2歳児(18人)

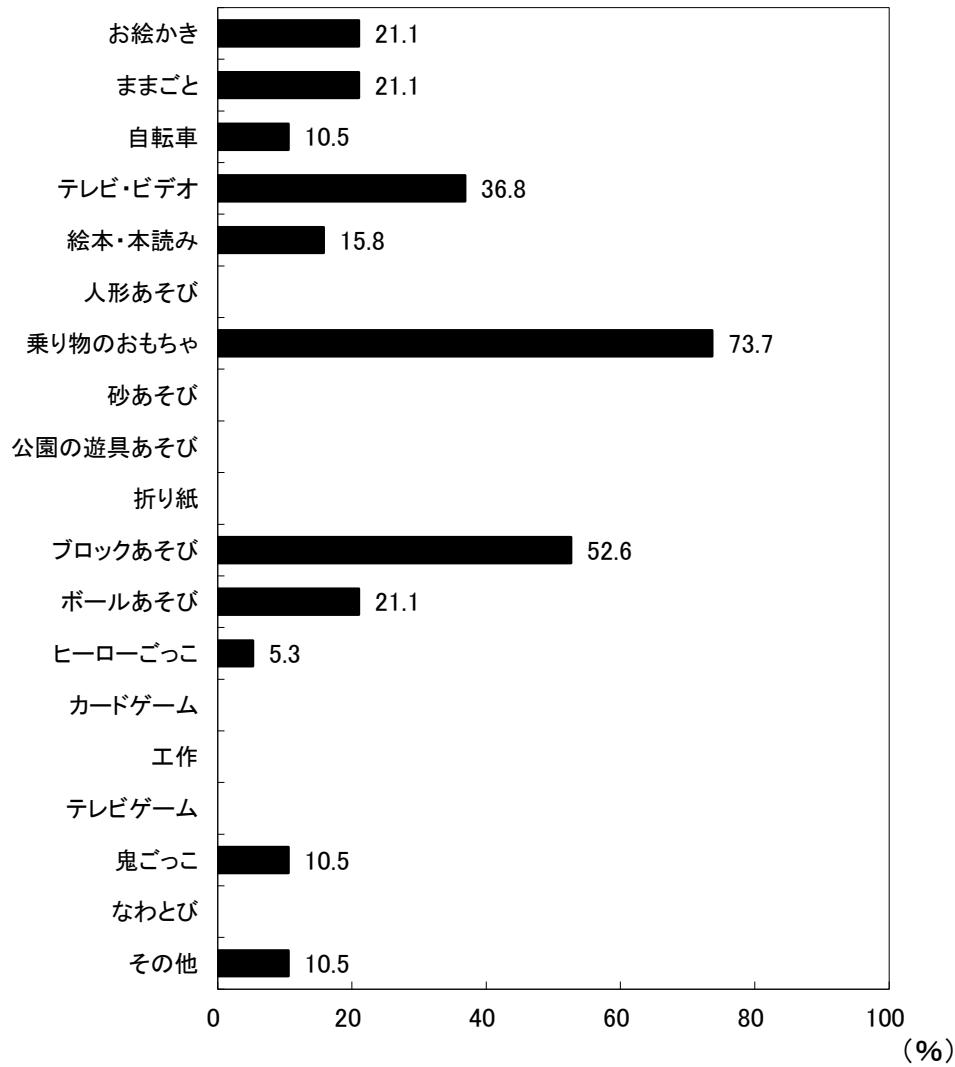

図29-2-2 帰宅後のあそび:3項目選択(女児)

京都府船井郡 保育所(園)

3歳児(25人)

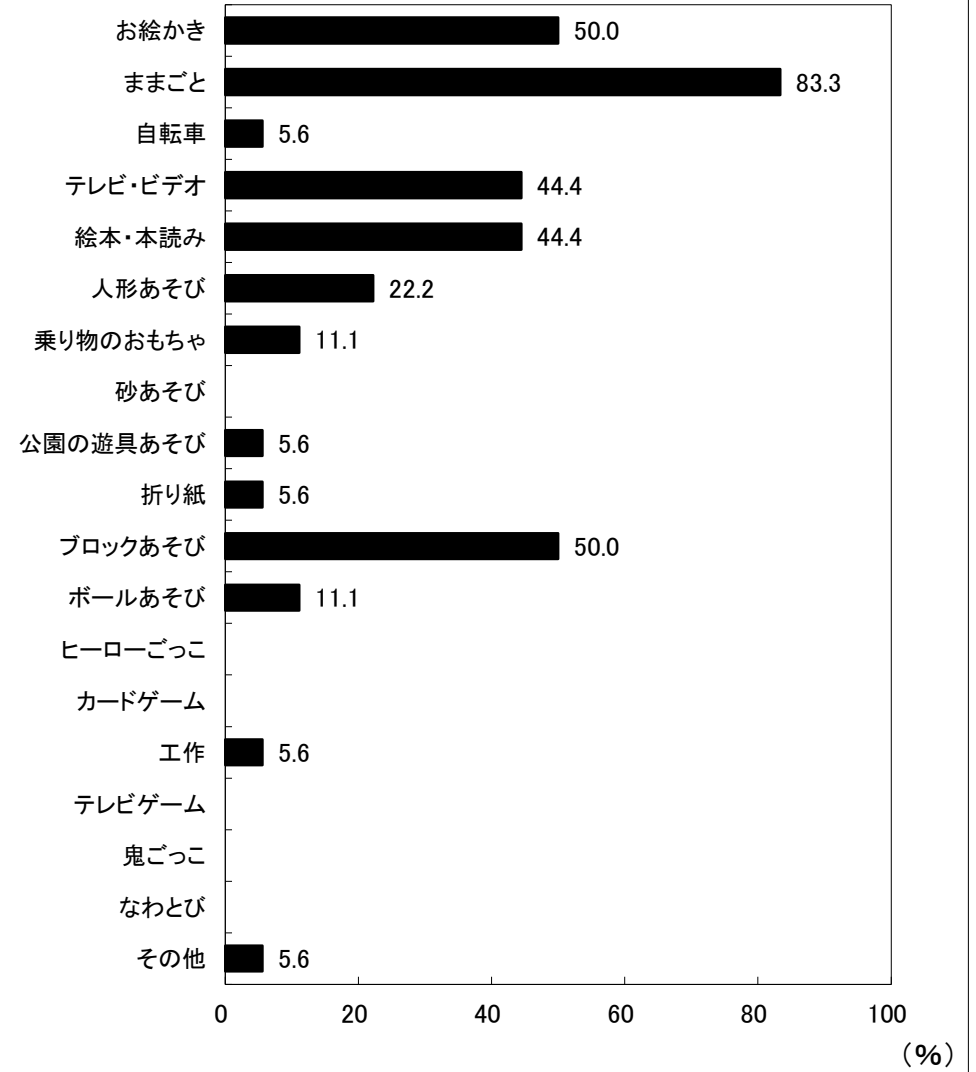

図29-1-3 帰宅後のあそび:3項目選択(男児)

(%)

3歳児(23人)

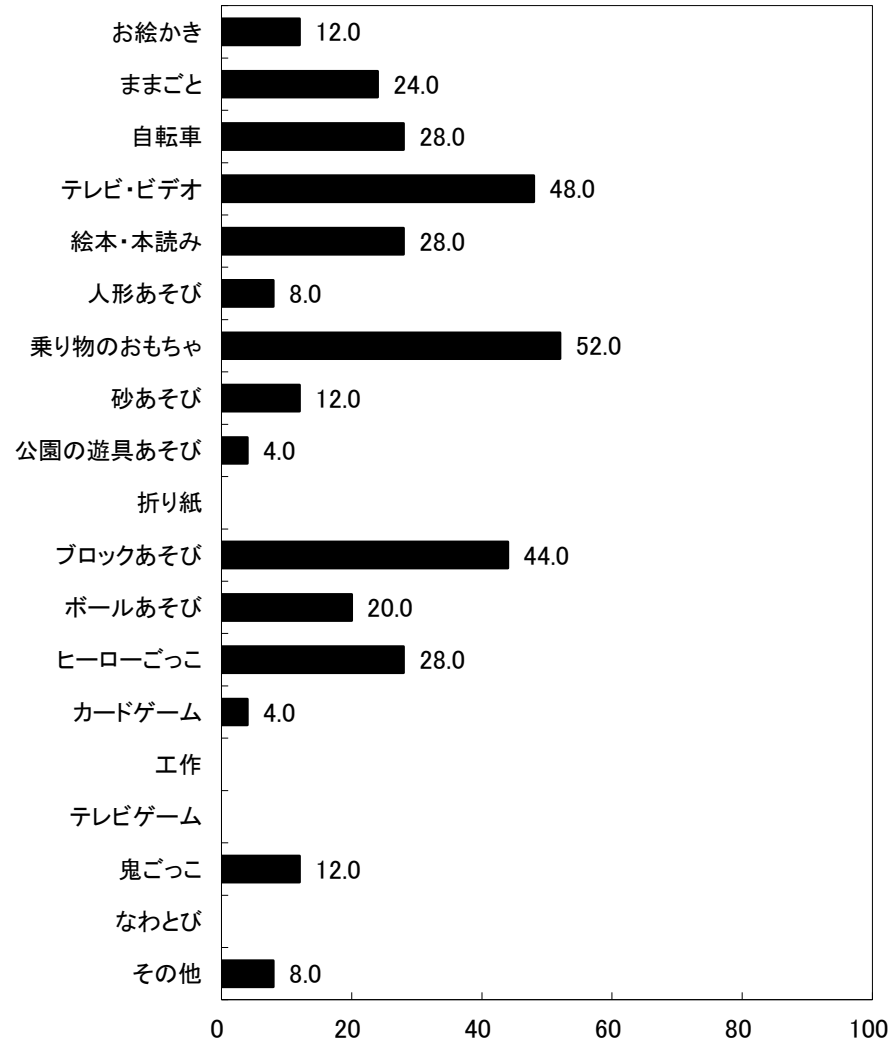

図29-2-3 帰宅後のあそび:3項目選択(女児)

(%)

京都府船井郡 保育所(園)

4歳児(25人)

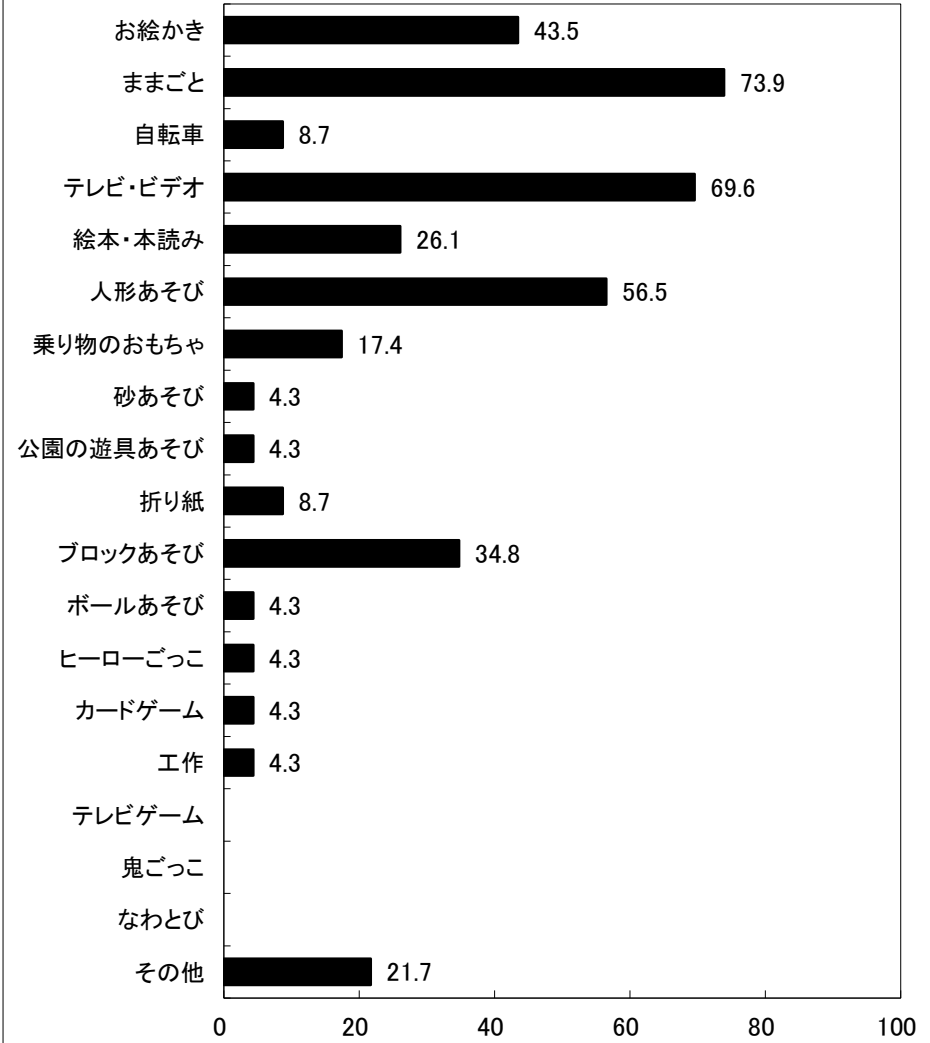

図29-1-4 帰宅後のあそび:3項目選択(男児)

(%)

4歳児(22人)

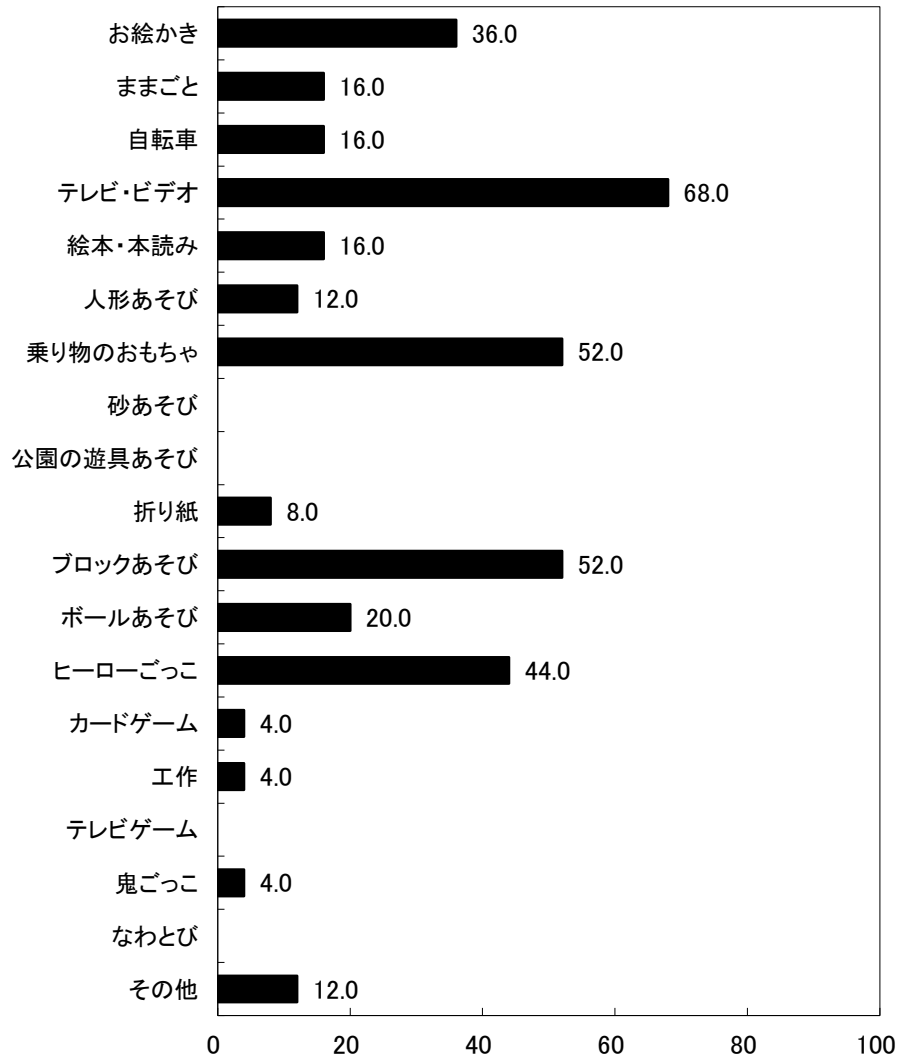

図29-2-4 帰宅後のあそび:3項目選択(女児)

(%)

京都府船井郡 保育所(園)

5歳児(30人)

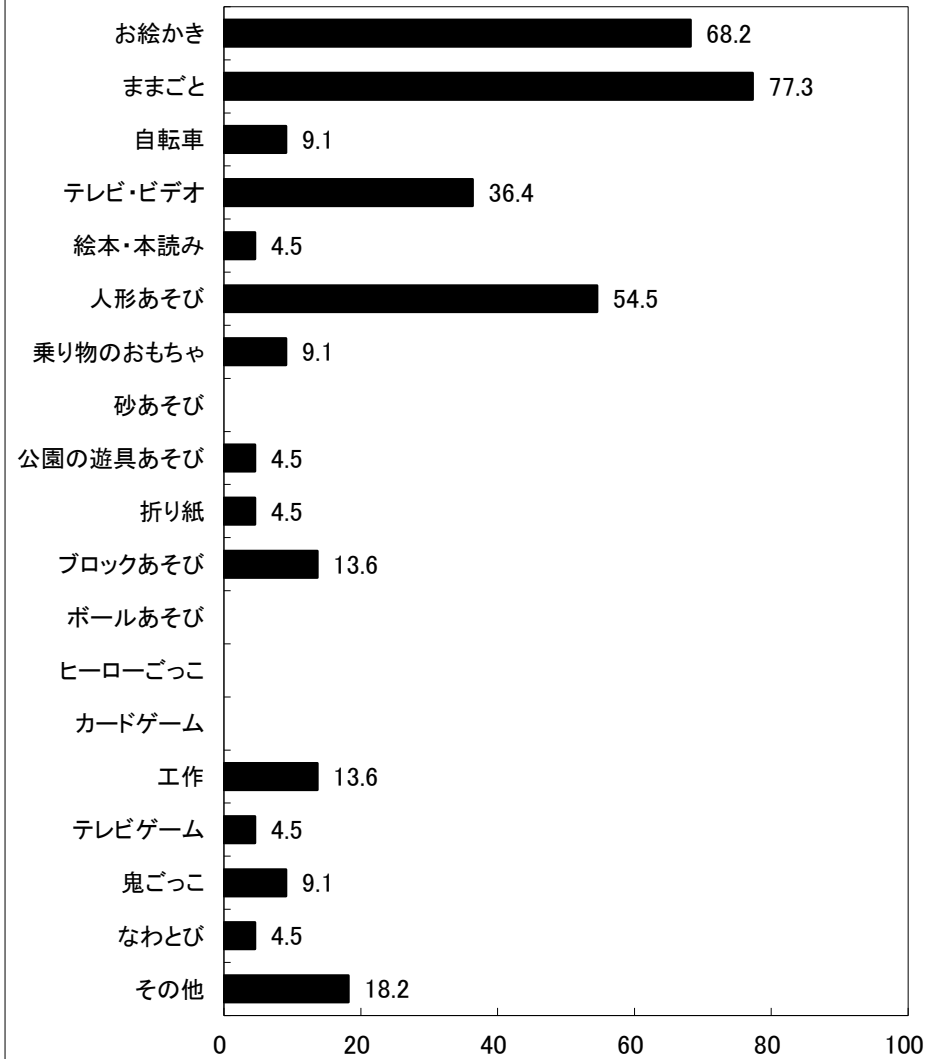

図29-1-5 帰宅後のあそび:3項目選択(男児) (%)

5歳児(21人)

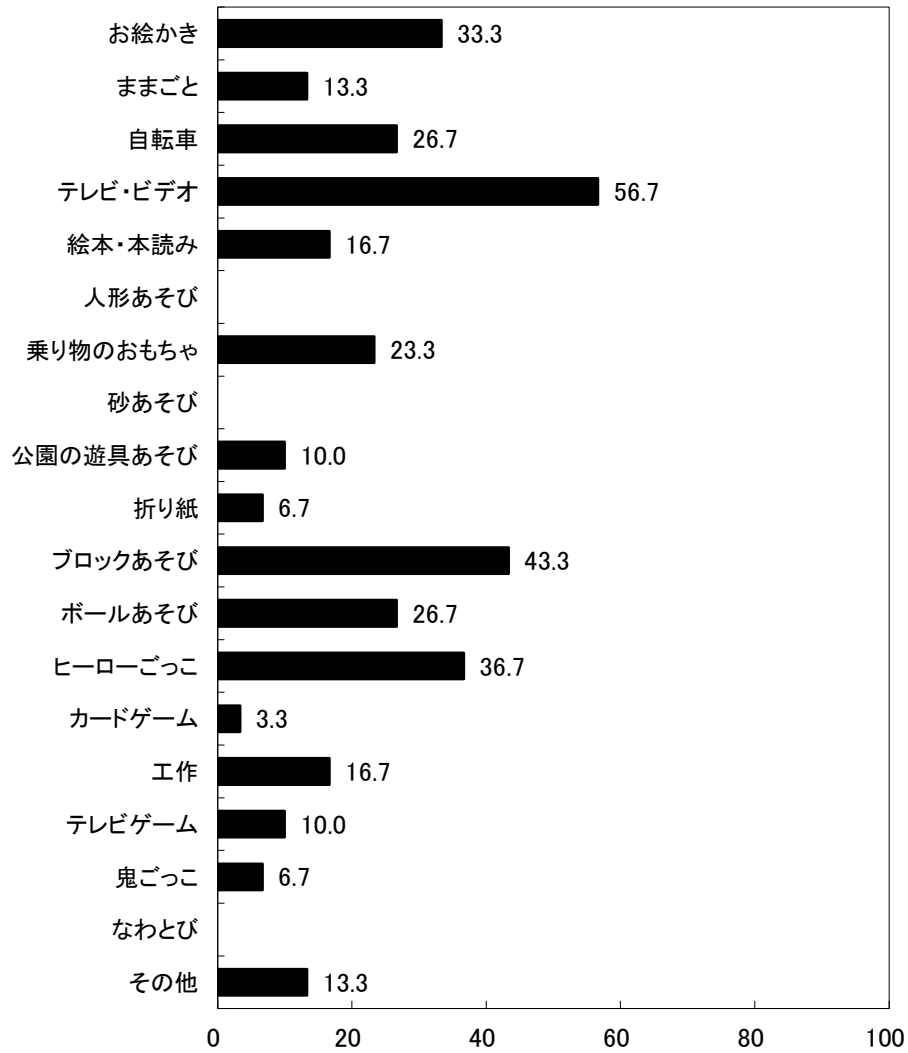

図29-2-5 帰宅後のあそび:3項目選択(女児) (%)

京都府船井郡 保育所(園)

6歳児(12人)

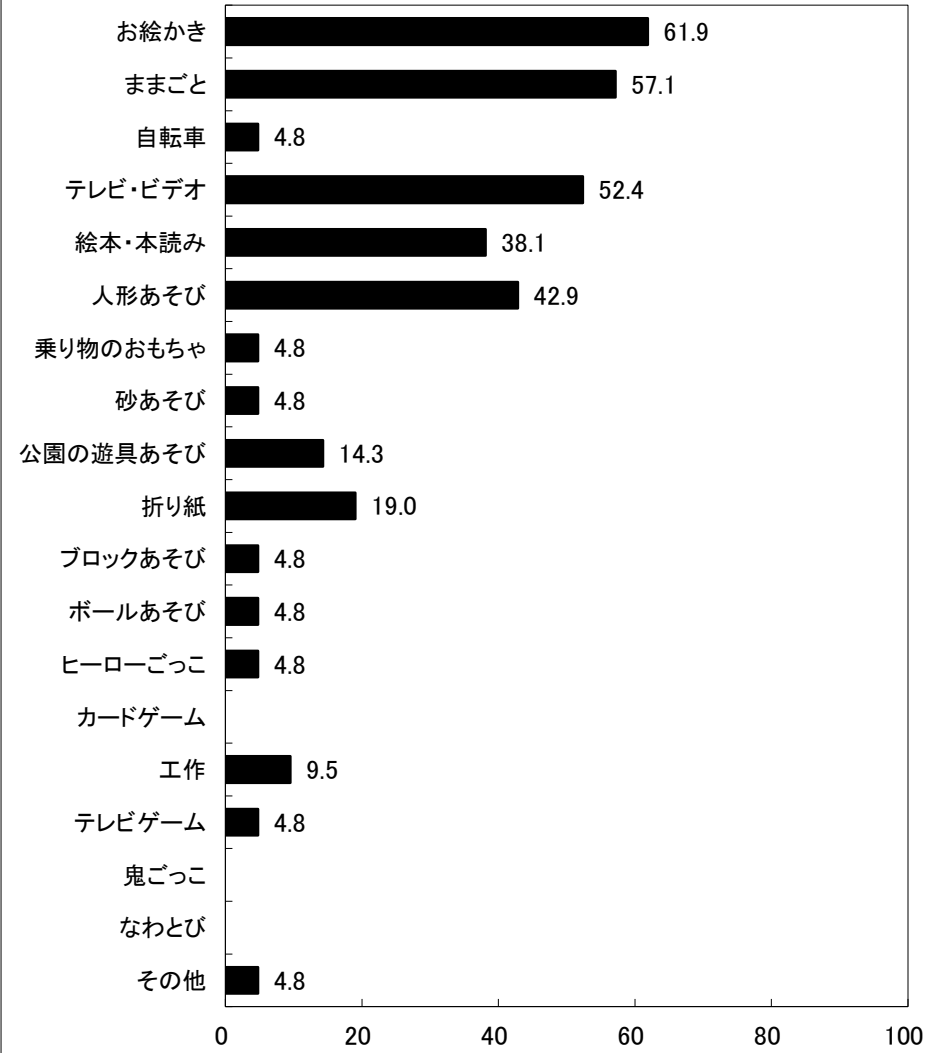

図29-1-6 帰宅後のあそび:3項目選択(男児)

6歳児(13人)

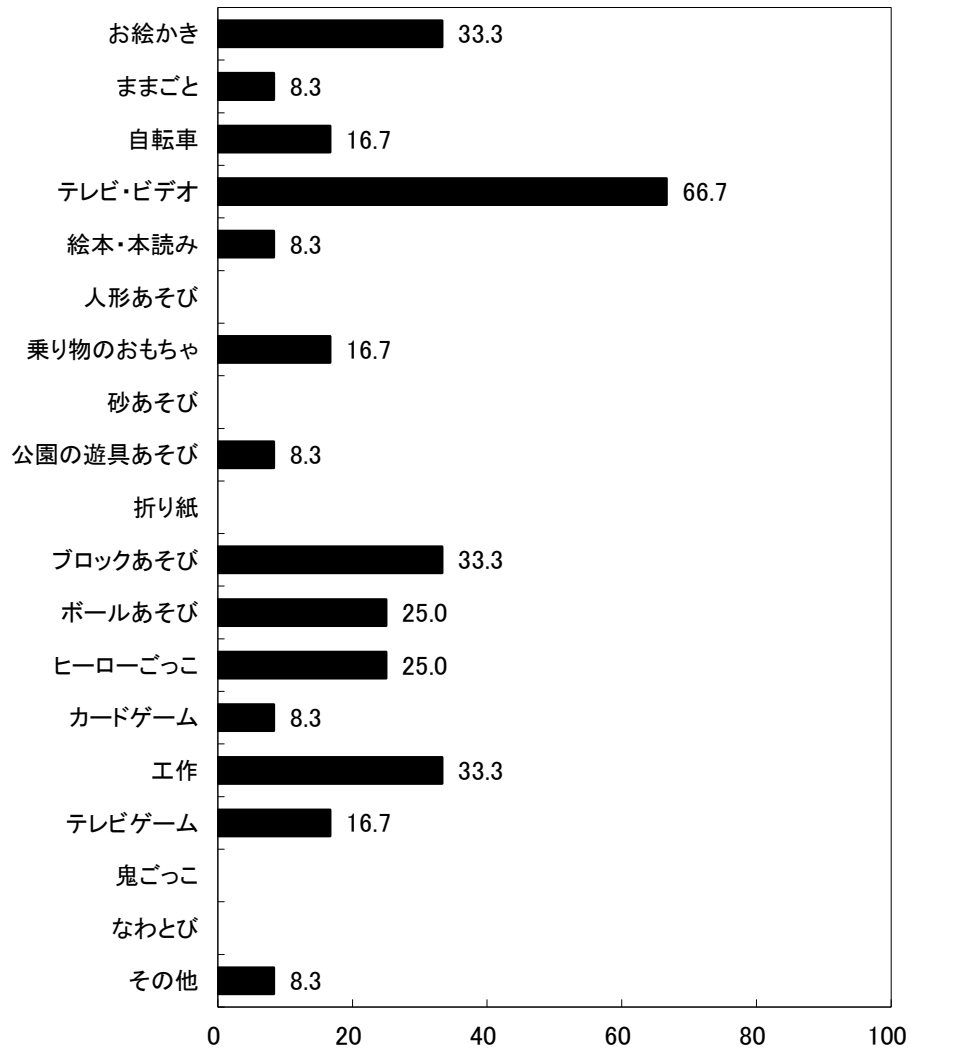

図29-2-6 帰宅後のあそび:3項目選択(女児)

京都府船井郡 保育所(園)

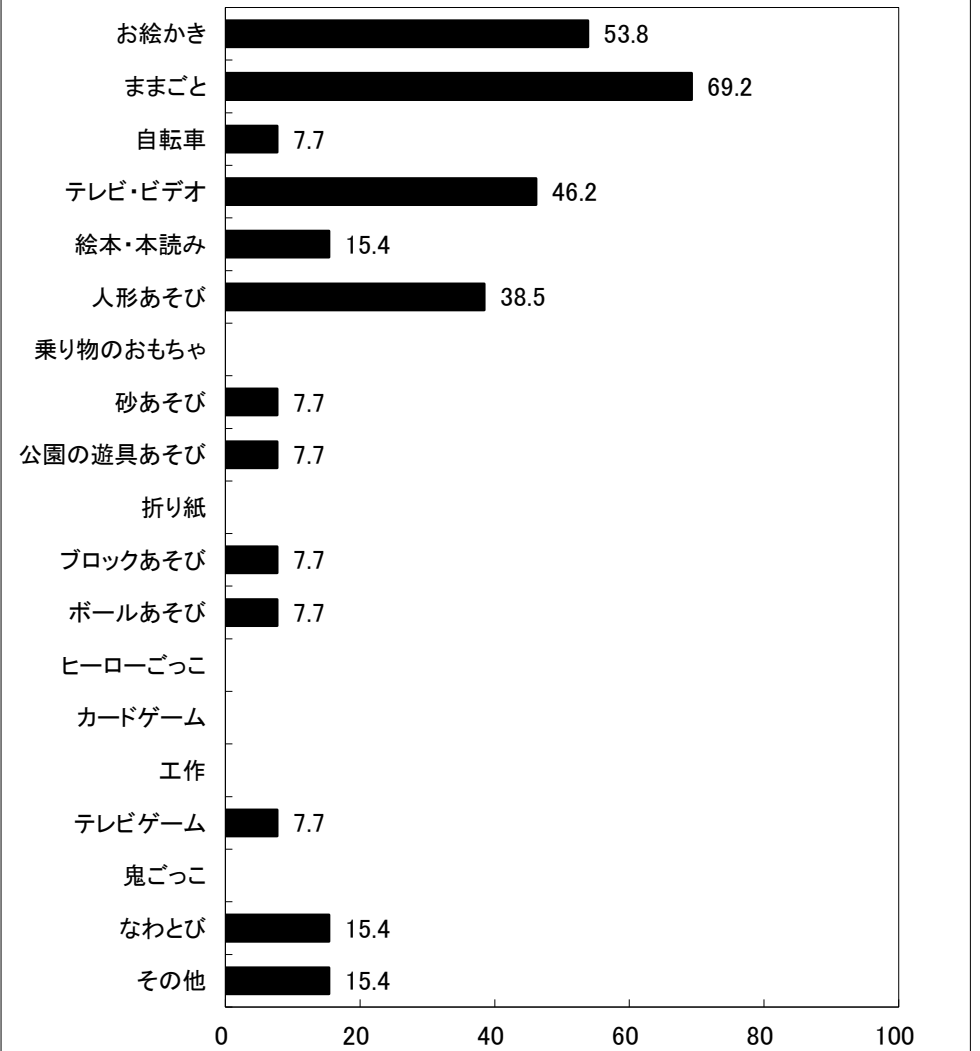
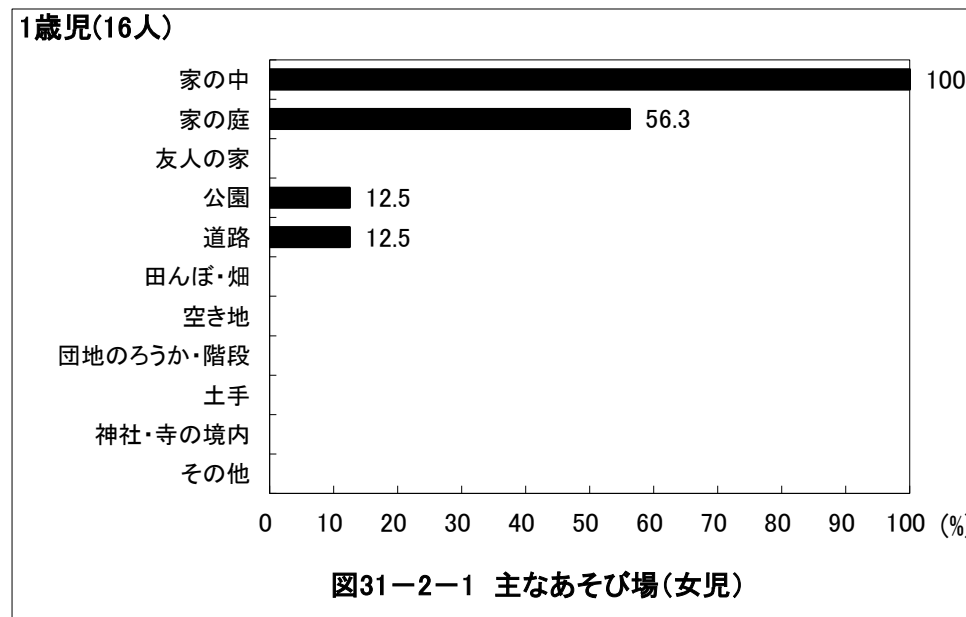
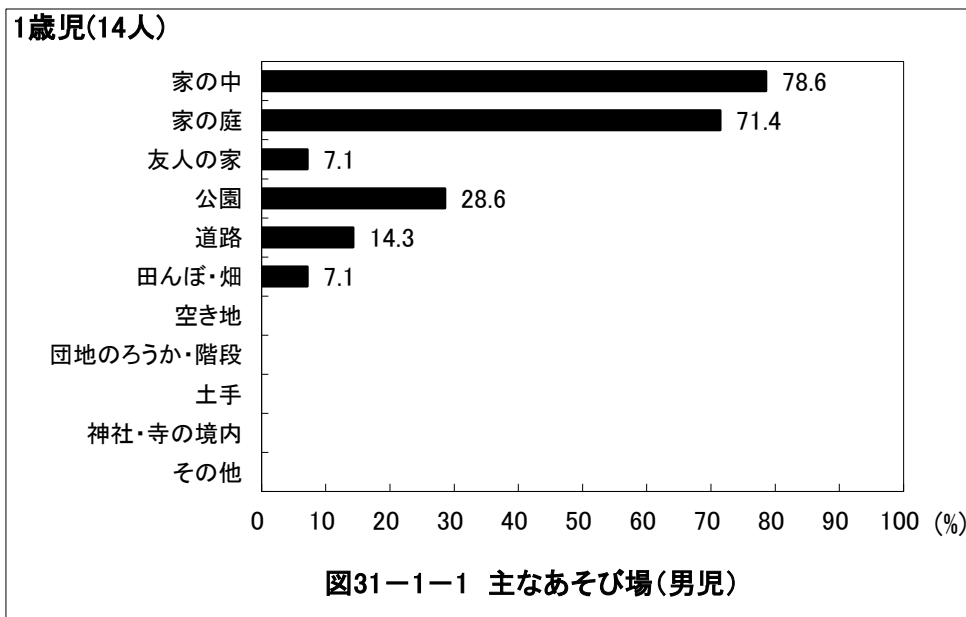
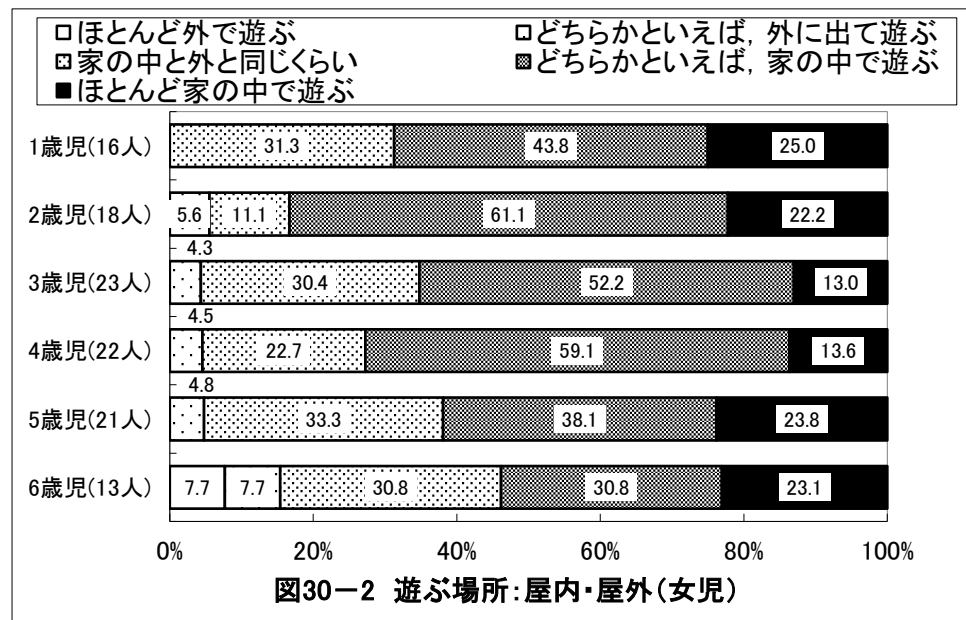
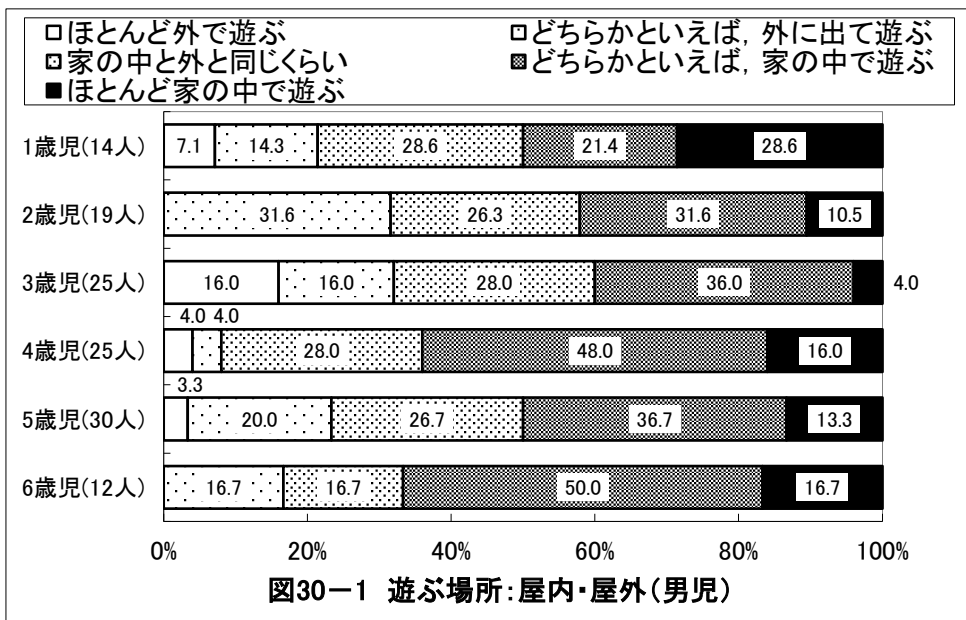

京都府船井郡 保育所(園)

2歳児(19人)



図31-1-2 主なあそび場(男児)

2歳児(18人)

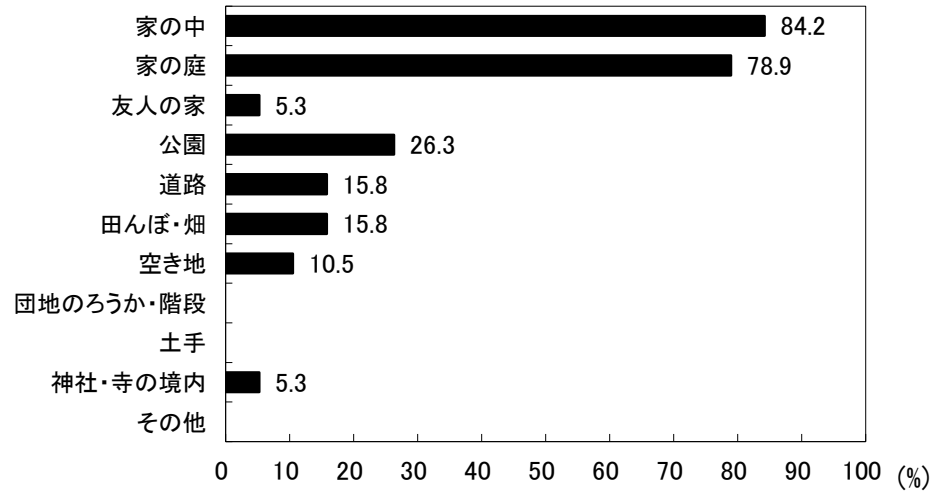

図31-2-2 主なあそび場(女児)

3歳児(25人)

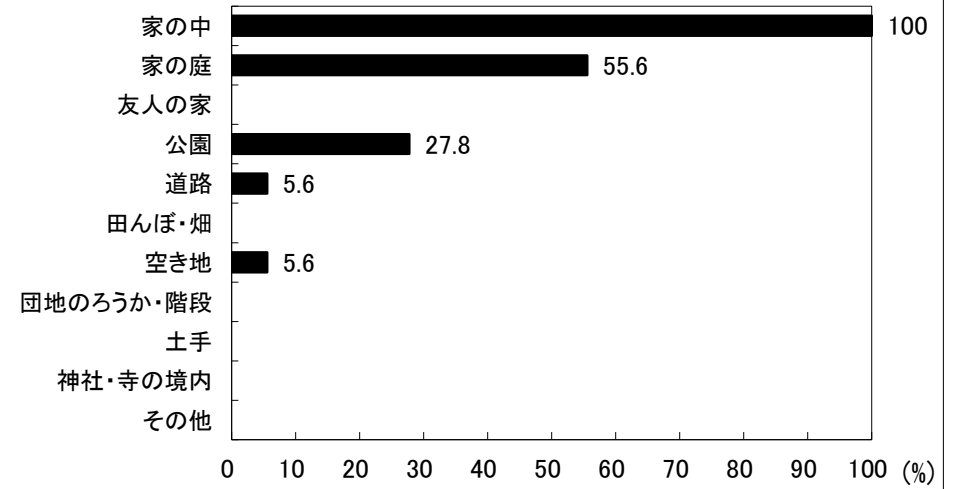

図31-1-3 主なあそび場(男児)

3歳児(23人)

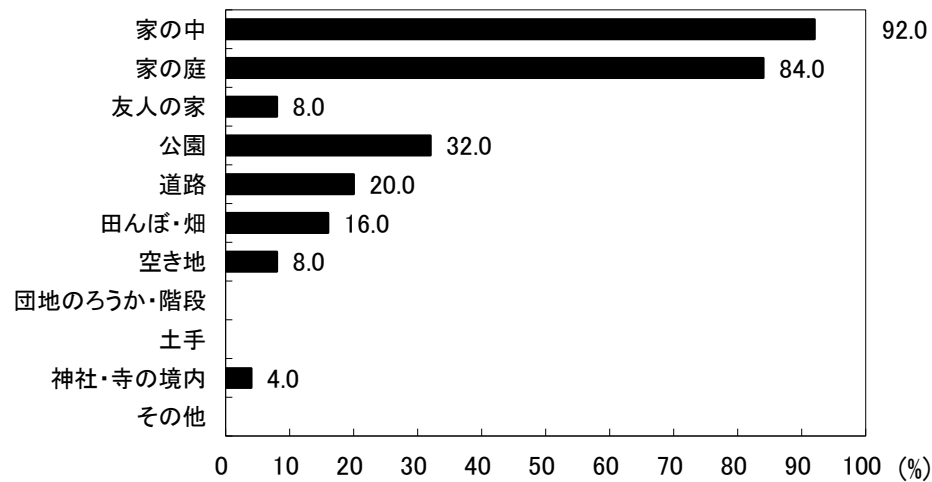

図31-2-3 主なあそび場(女児)

京都府船井郡 保育所(園)



京都府船井郡 保育所(園)

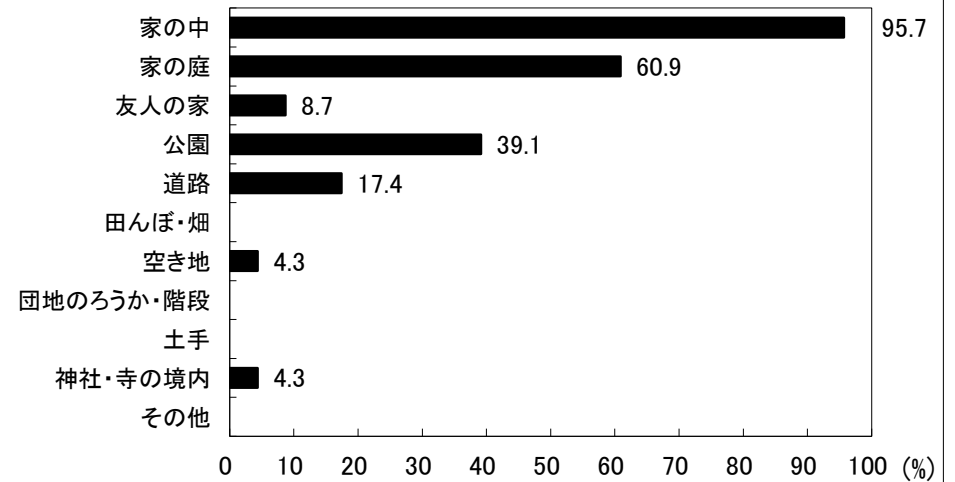
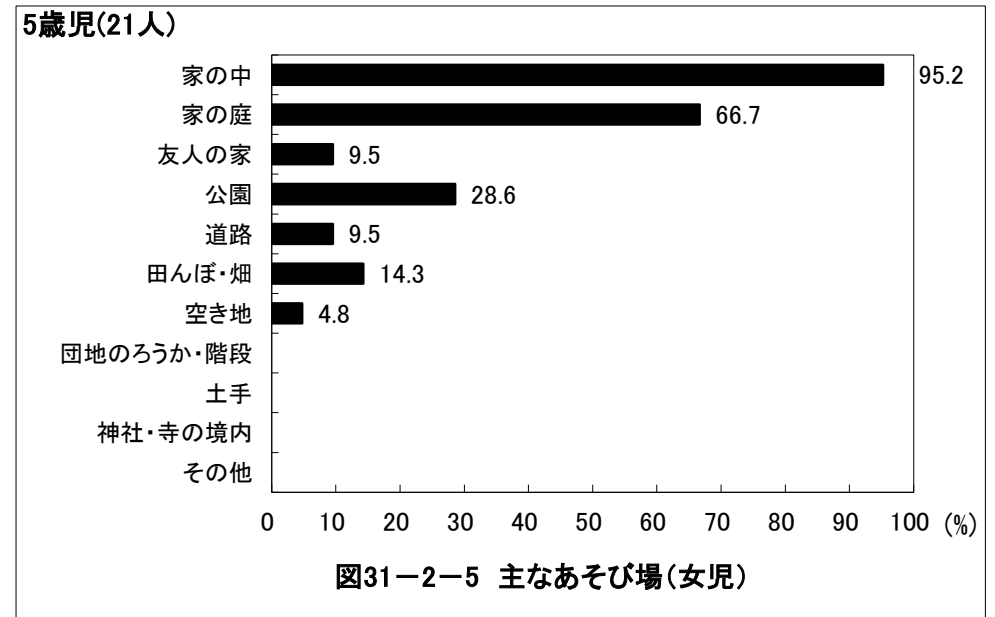
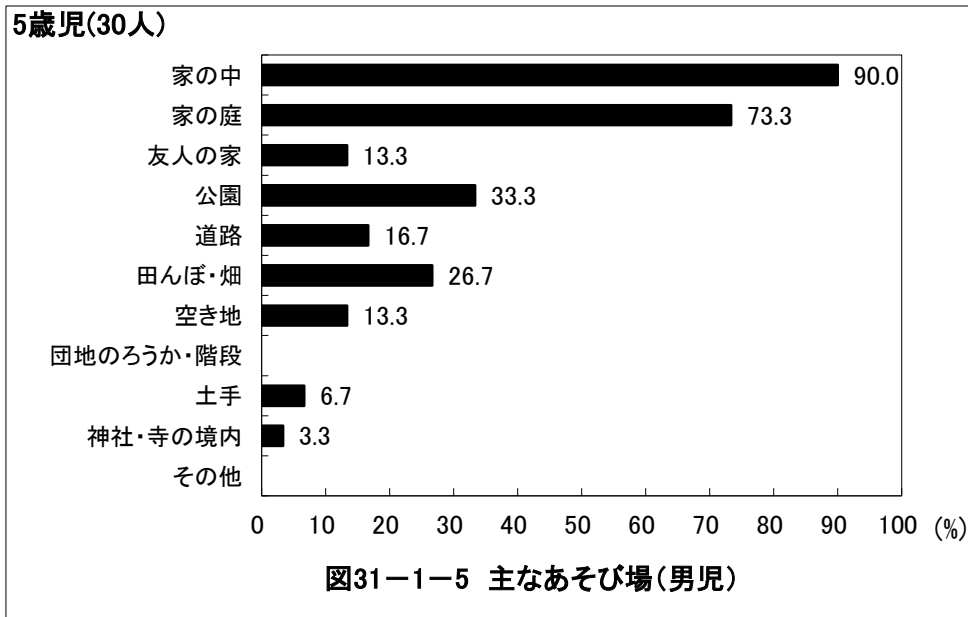
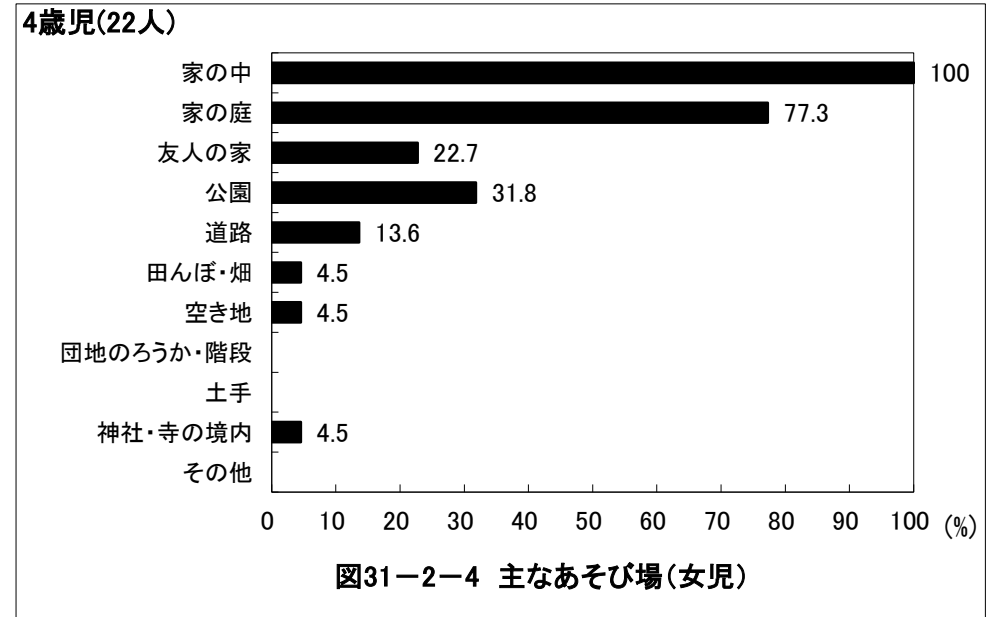
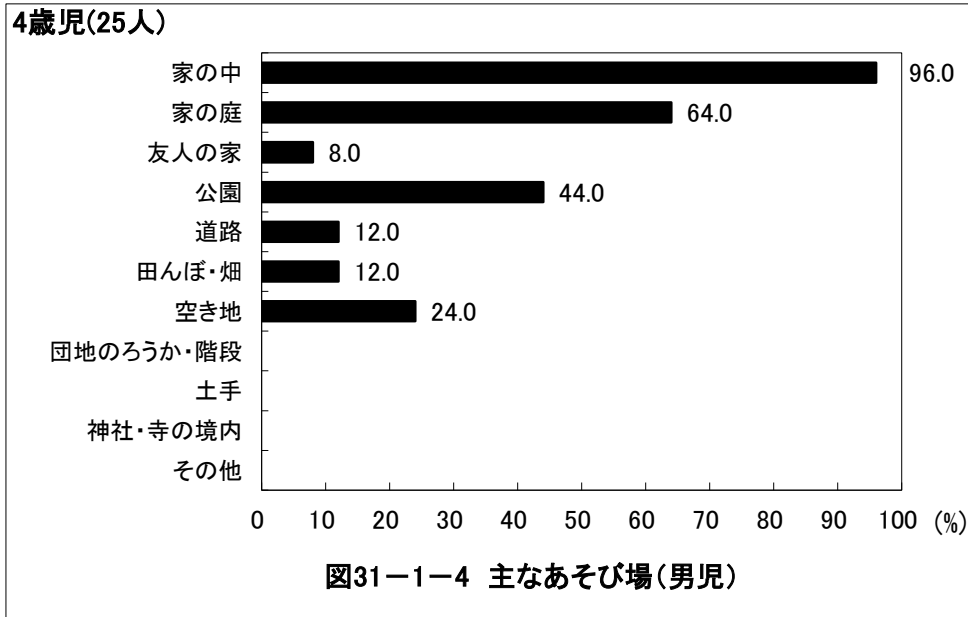
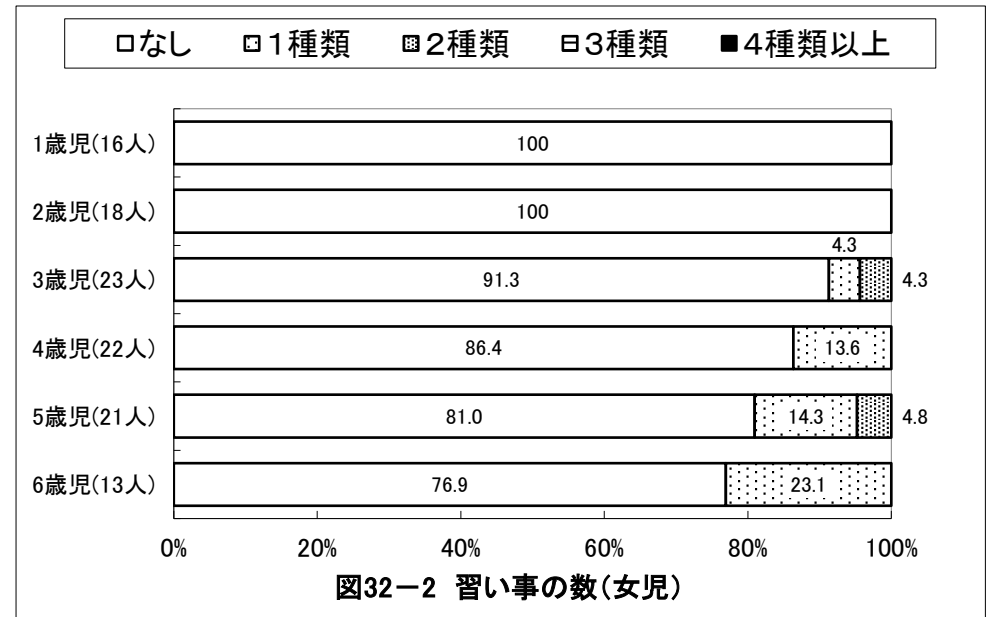
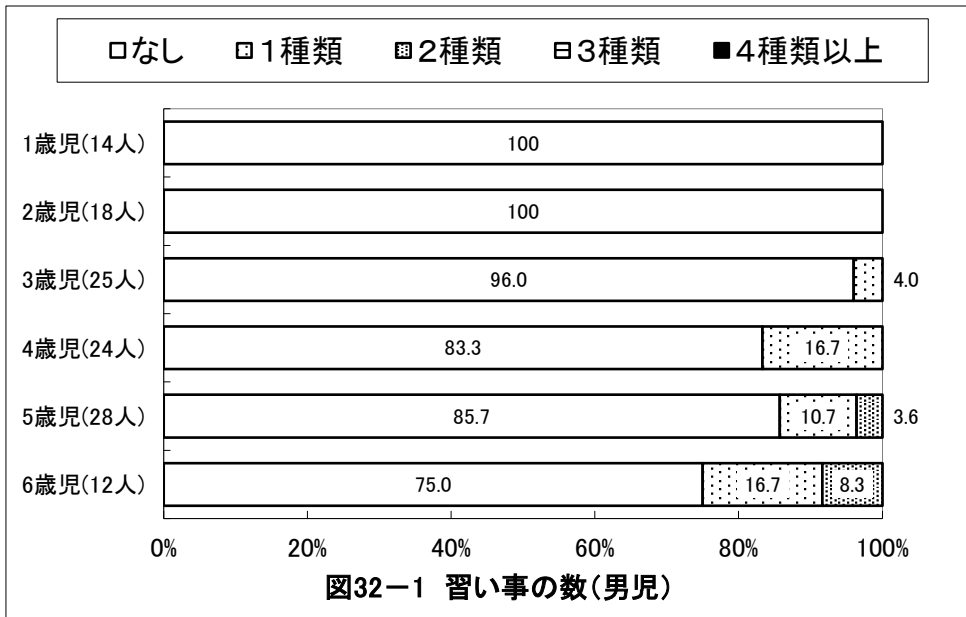
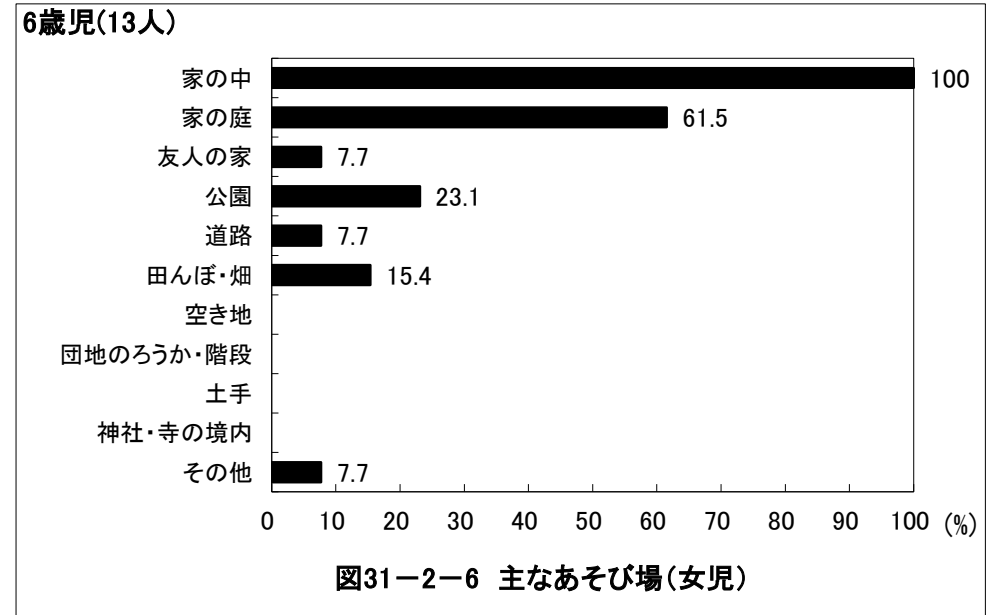
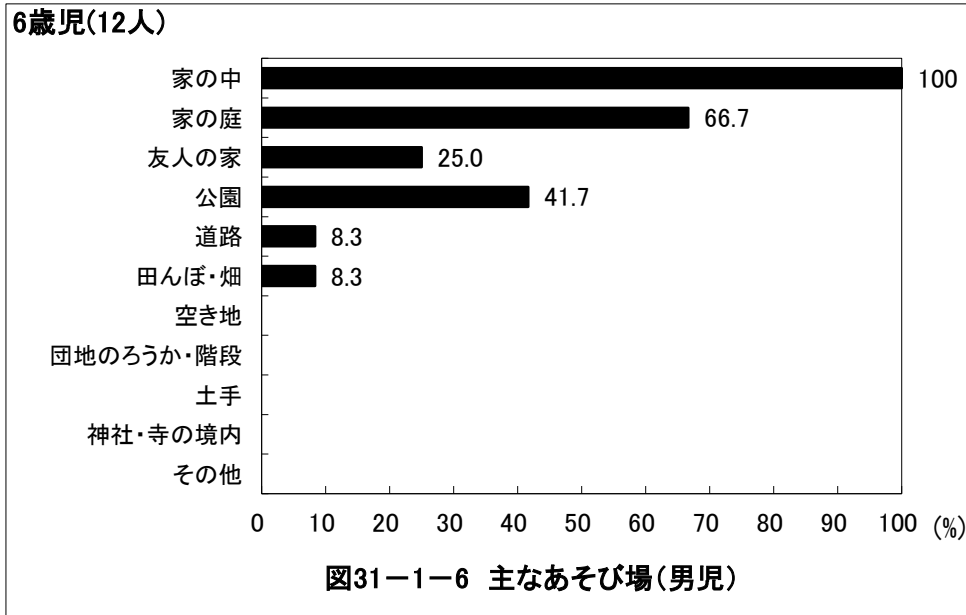

京都府船井郡 保育所(園)

1歳児(14人)



図33-1-1 習い事の内容(男児)

1歳児(16人)

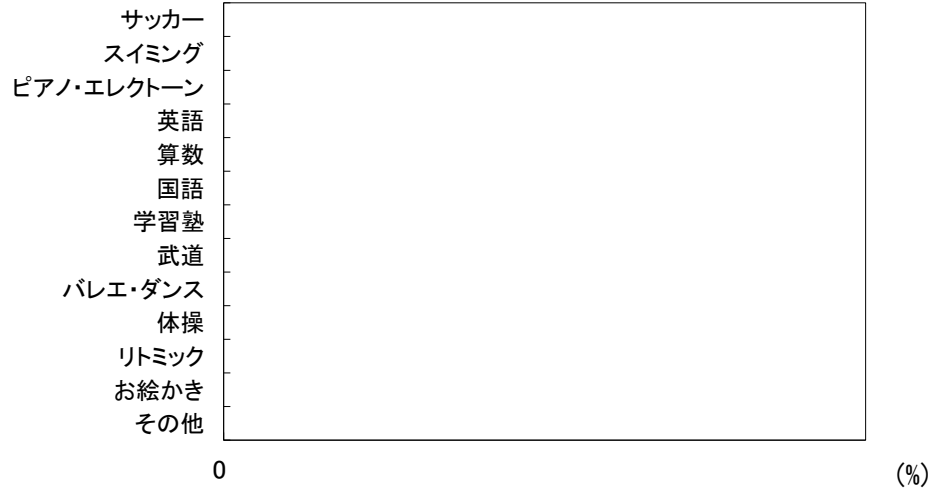

図33-2-1 習い事の内容(女児)

2歳児(18人)

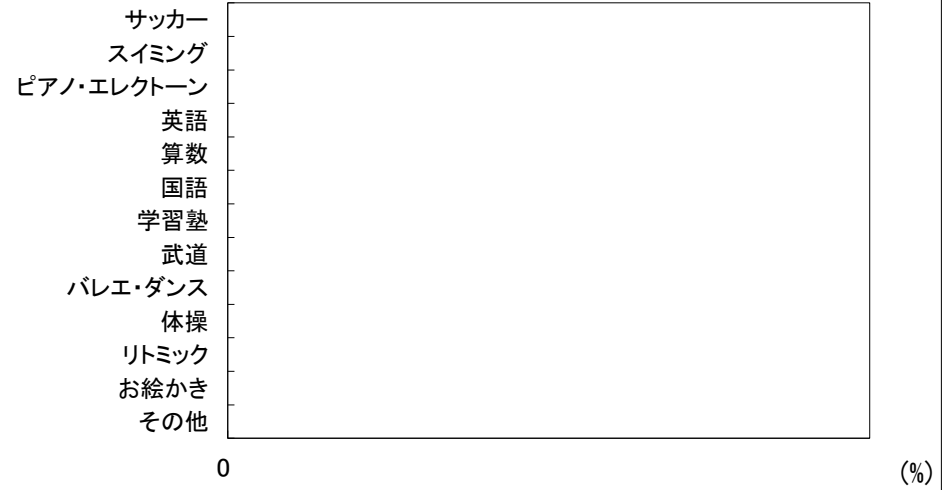

図33-1-2 習い事の内容(男児)

2歳児(18人)

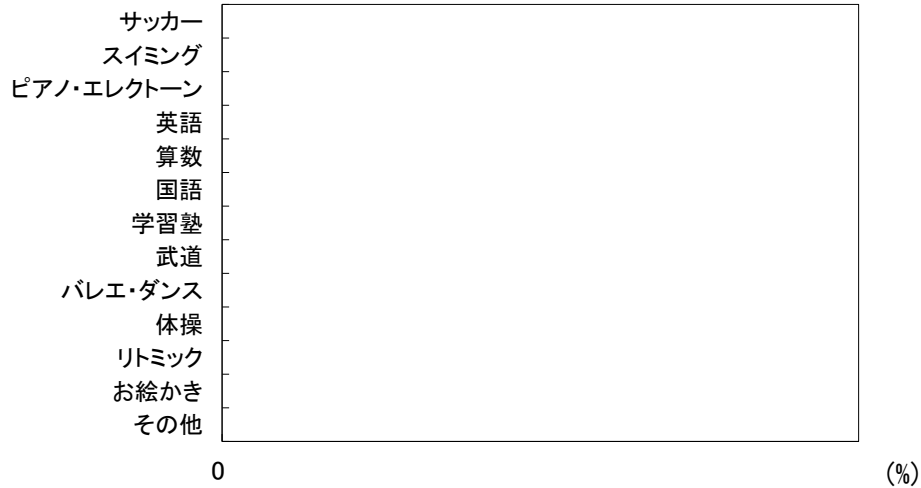

図33-2-2 習い事の内容(女児)

京都府船井郡 保育所(園)

3歳児(25人)

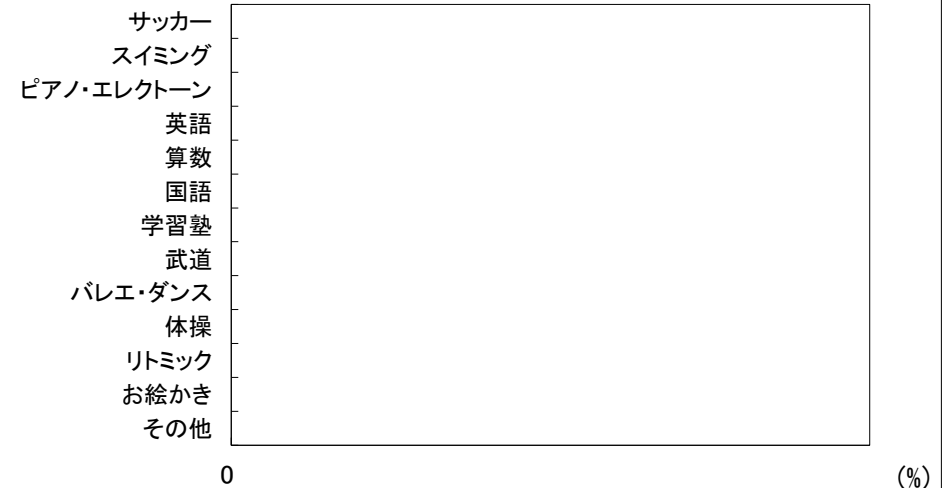

図33-1-3 習い事の内容(男児)

3歳児(23人)

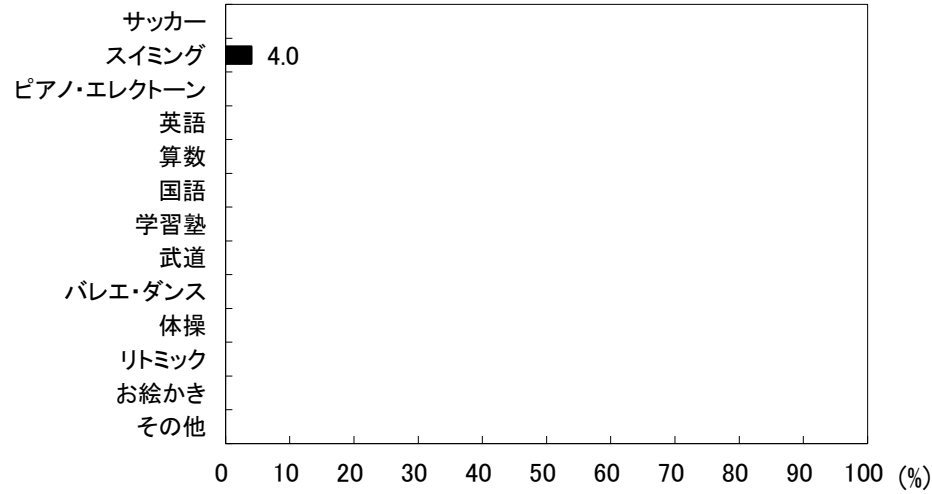

図33-2-3 習い事の内容(女児)

4歳児(24人)

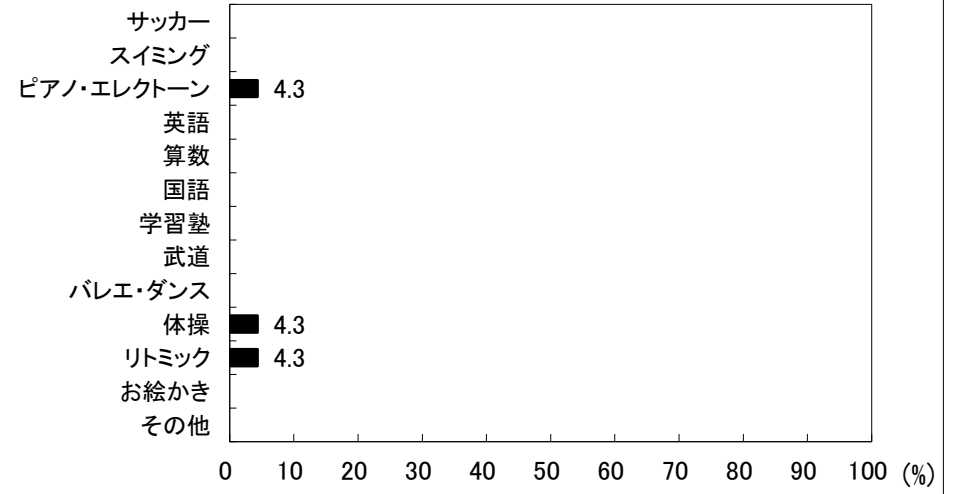

図33-1-4 習い事の内容(男児)

4歳児(22人)

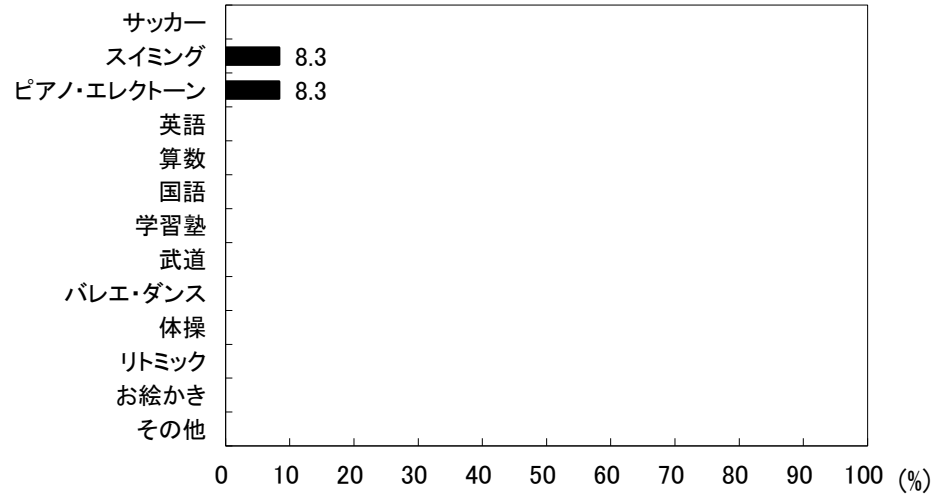

図33-2-4 習い事の内容(女児)

京都府船井郡 保育所(園)



京都府船井郡 保育所(園)

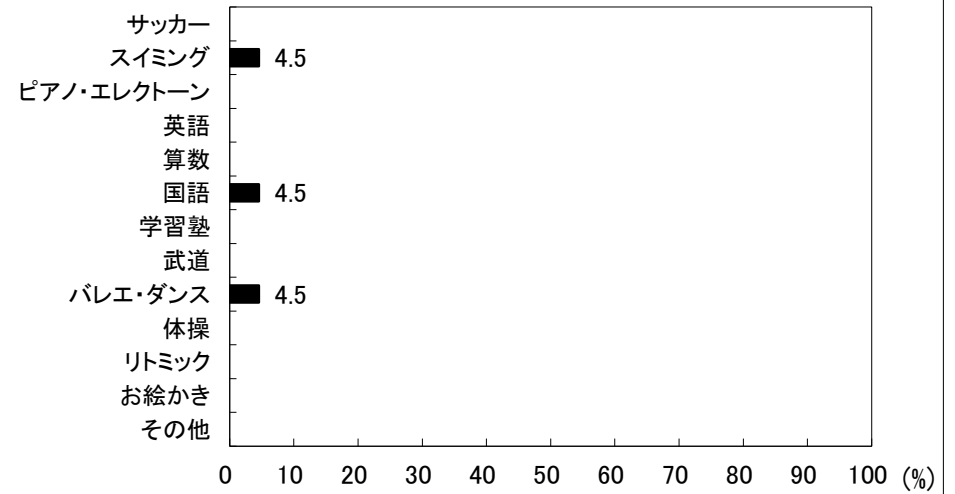
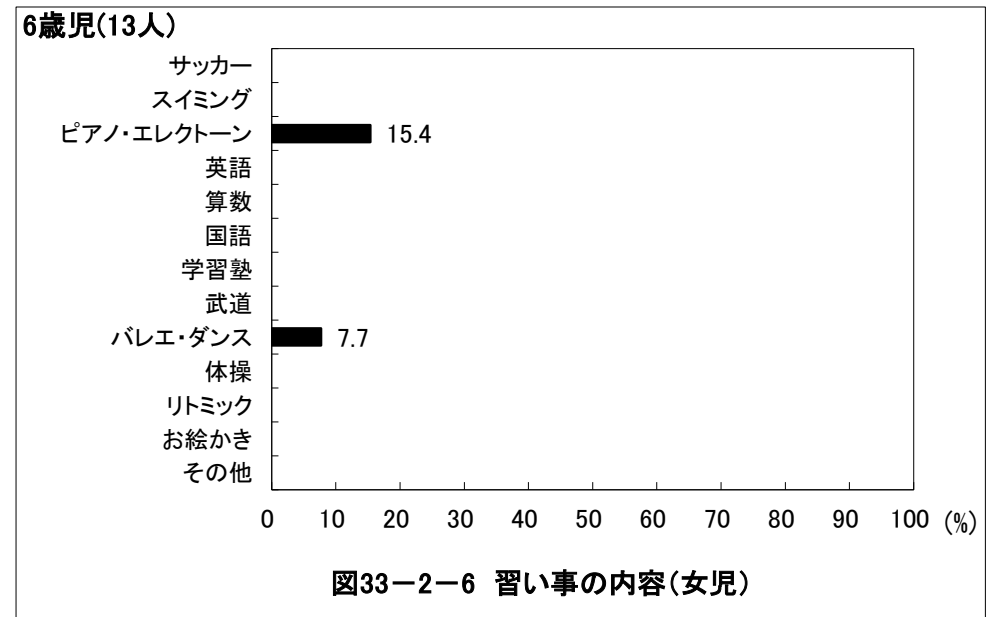
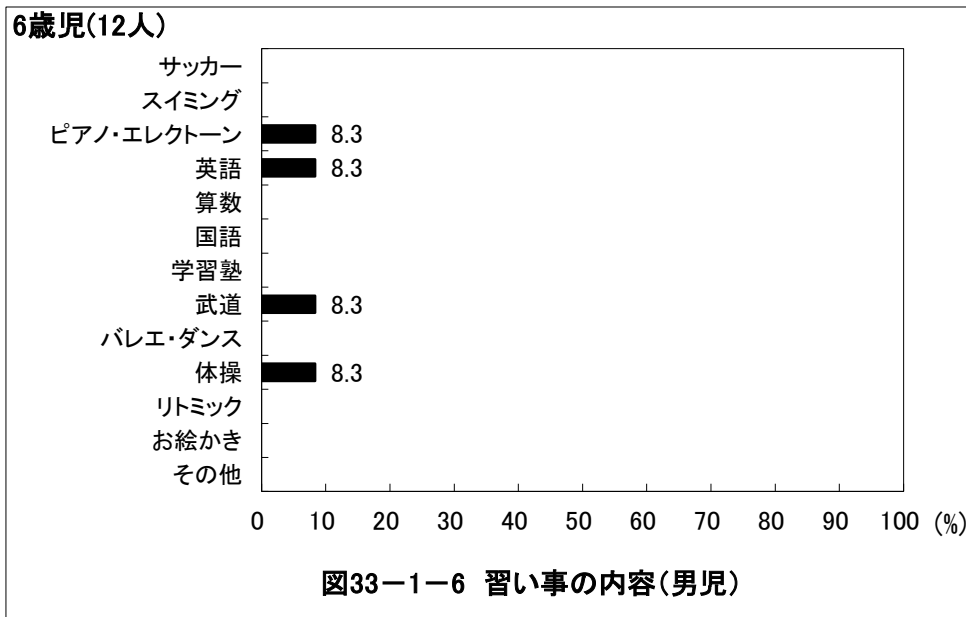
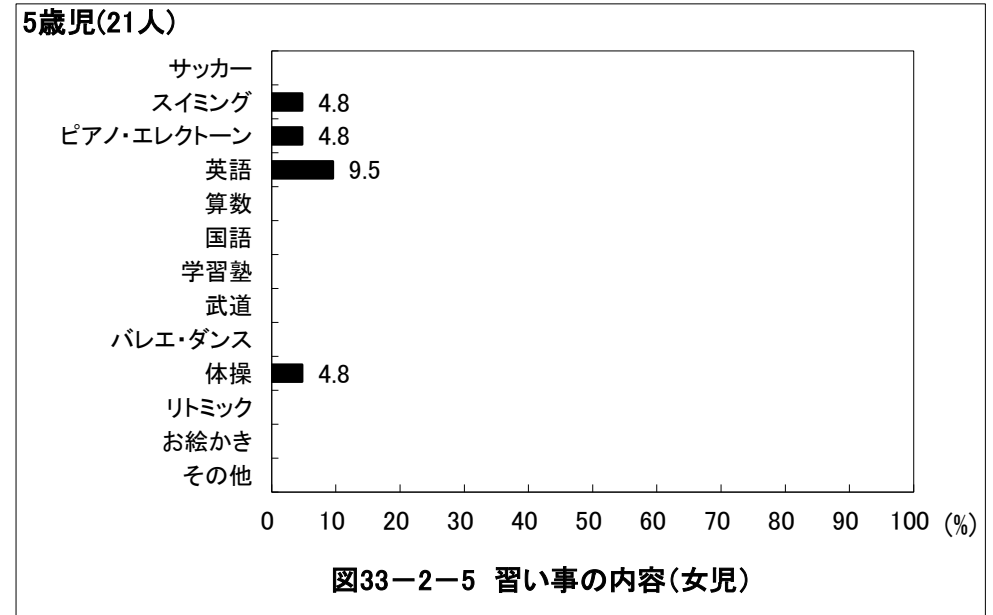
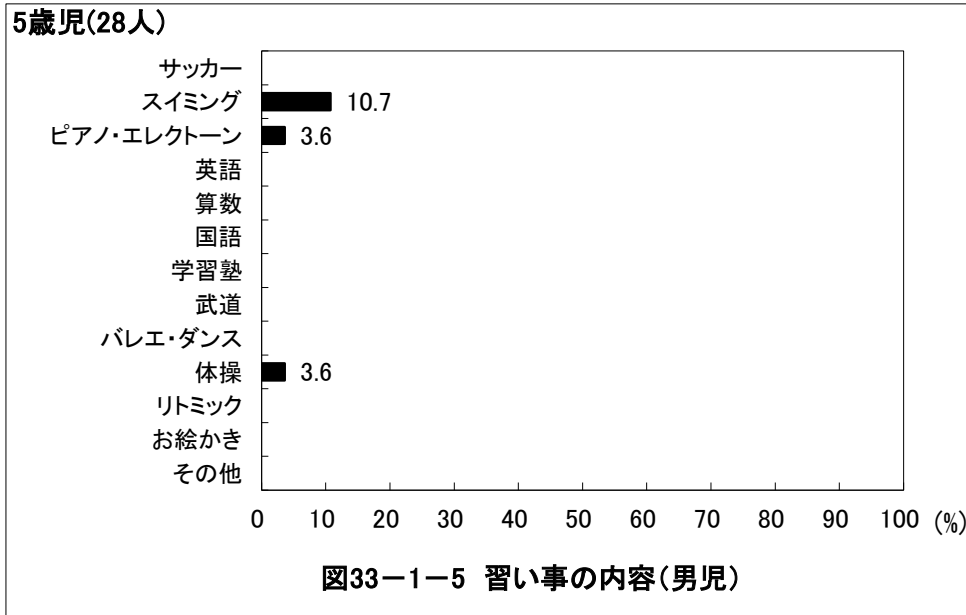
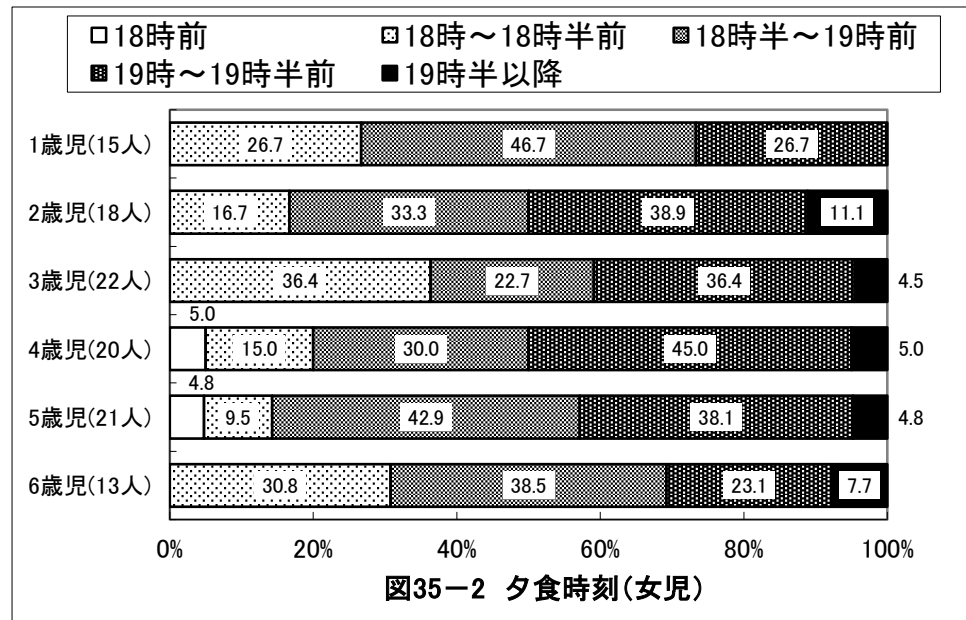
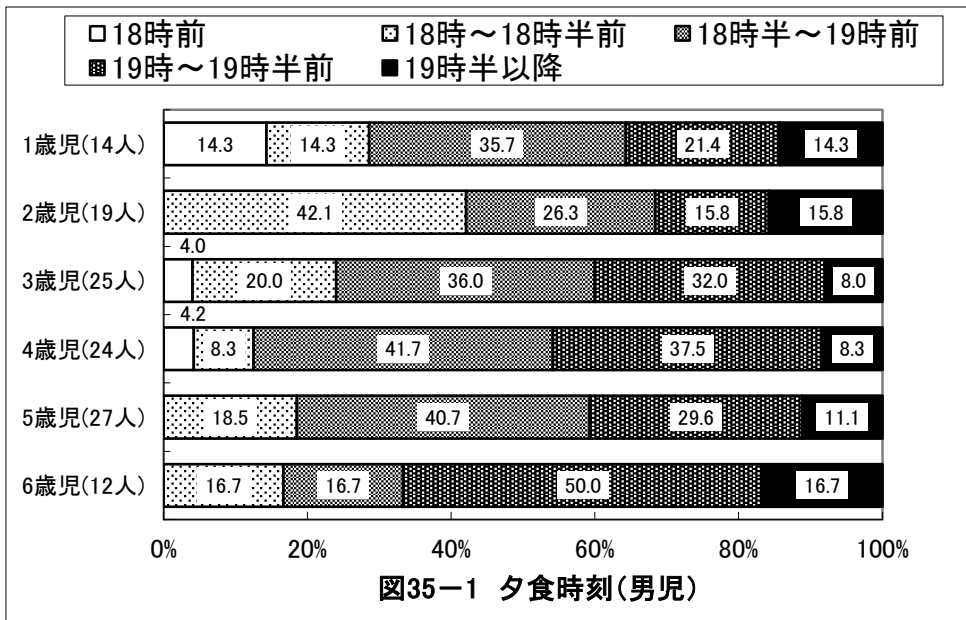
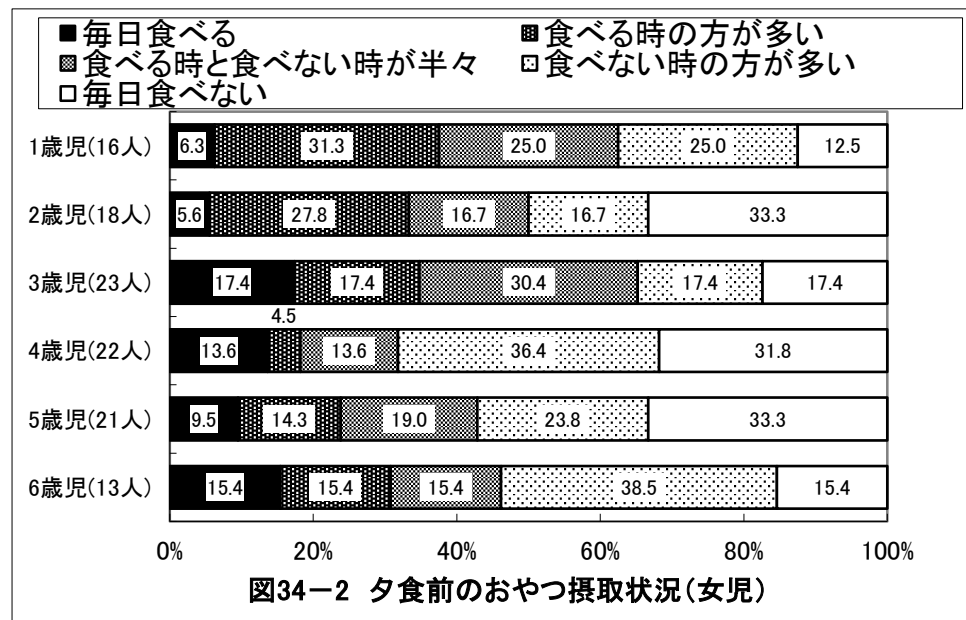
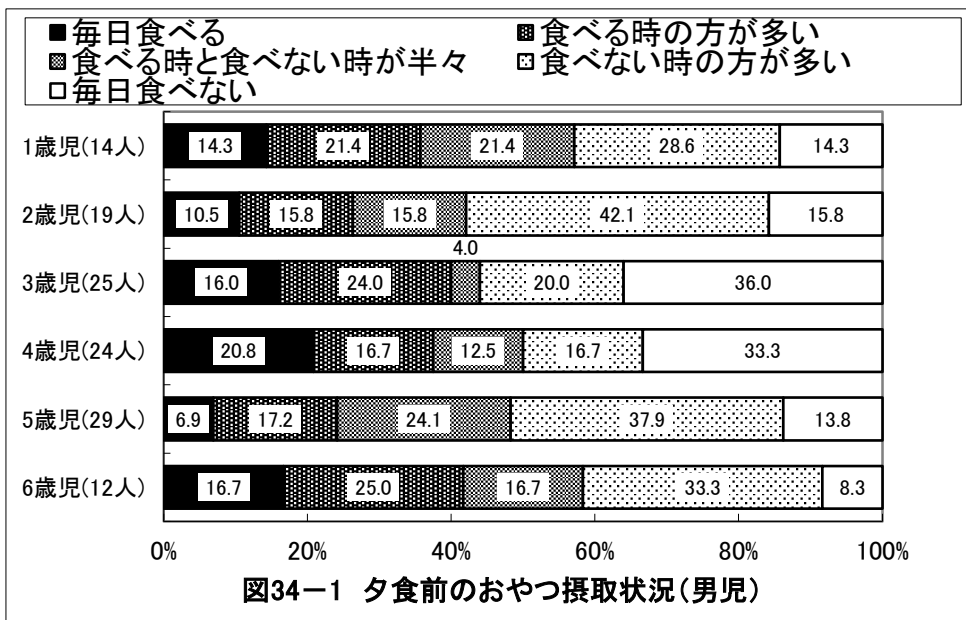

京都府船井郡 保育所(園)

1歳児(14人)



図36-1-1 食事で気にかかること(男児)

1歳児(16人)

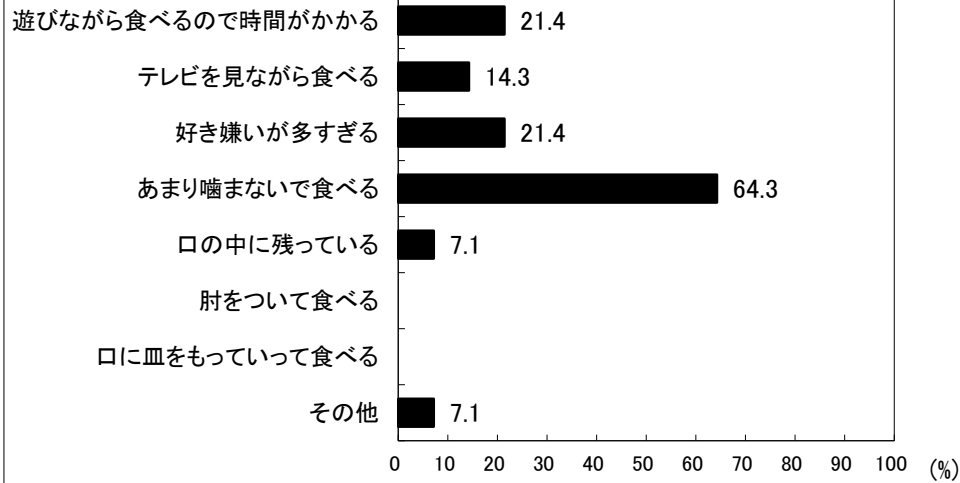

図36-2-1 食事で気にかかること(女児)

2歳児(19人)

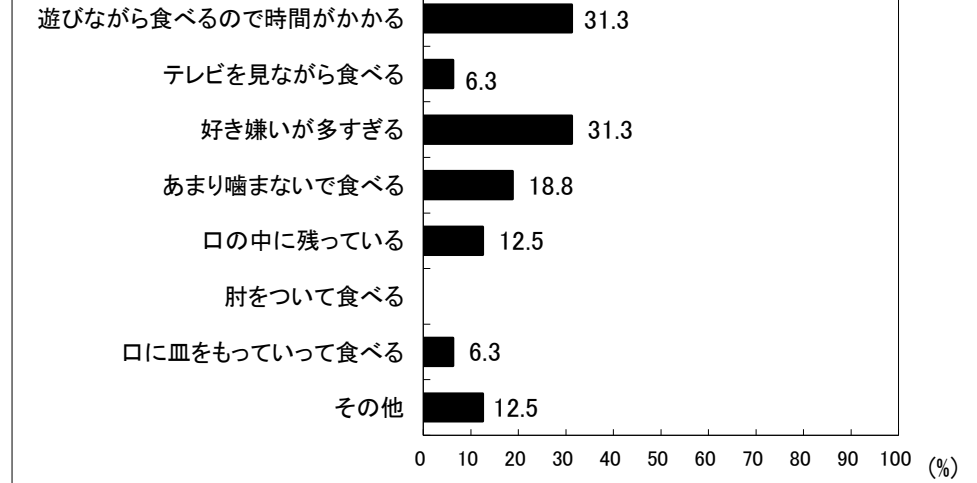

図36-1-2 食事で気にかかること(男児)

2歳児(18人)

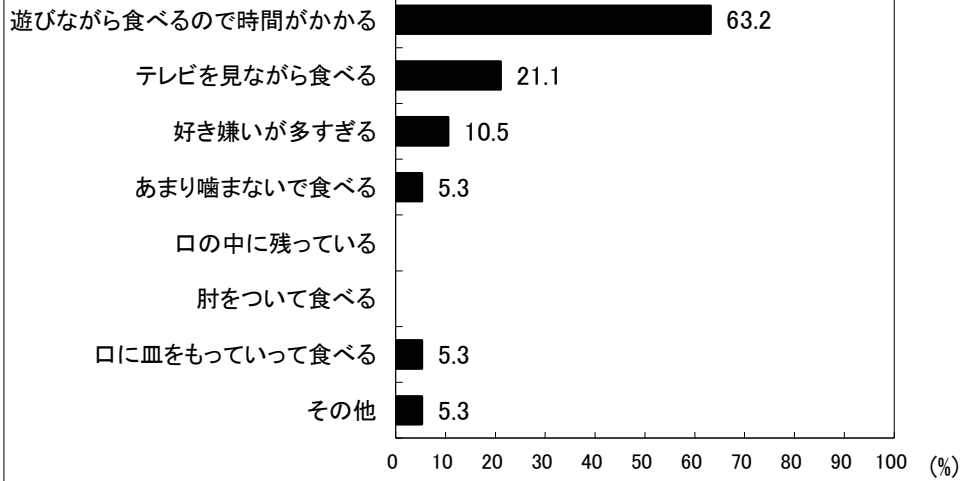

図36-2-2 食事で気にかかること(女児)

京都府船井郡 保育所(園)

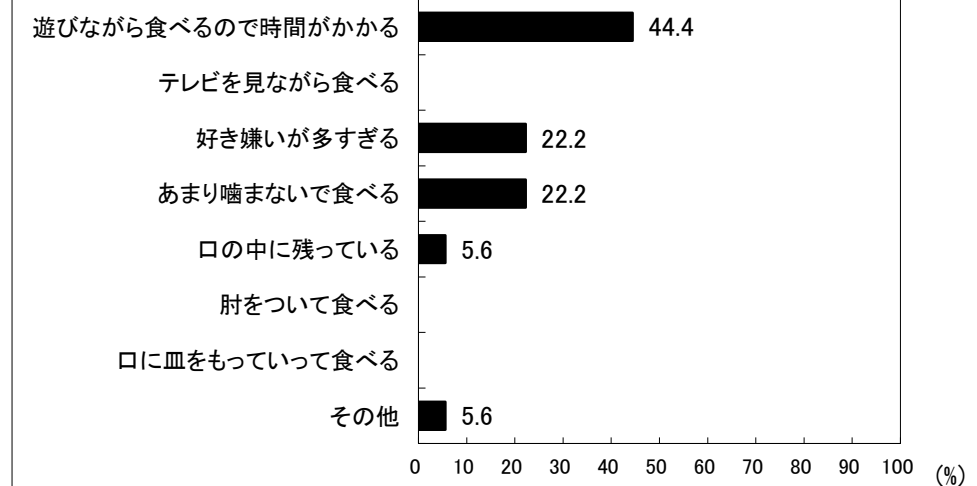
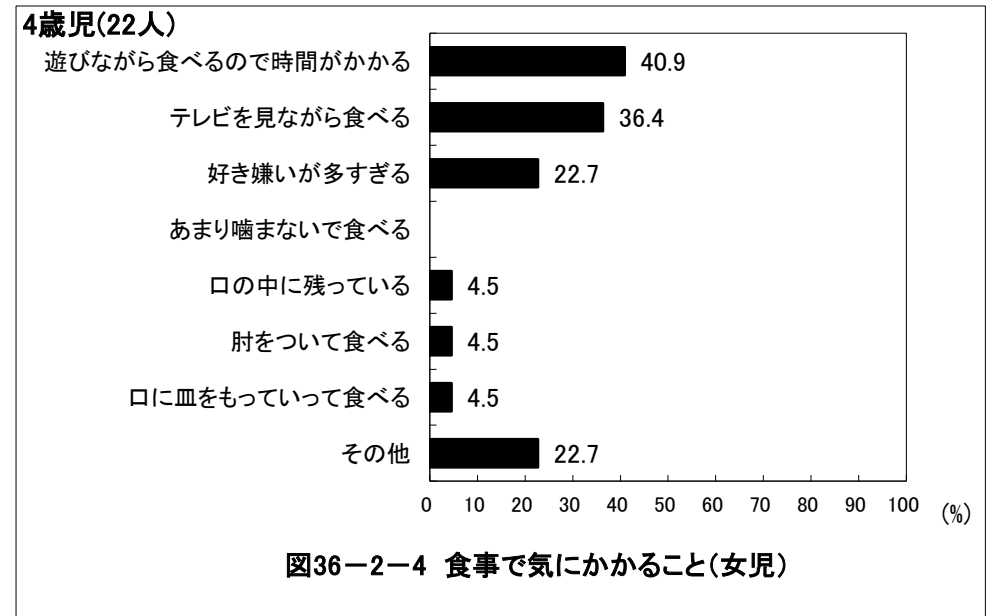
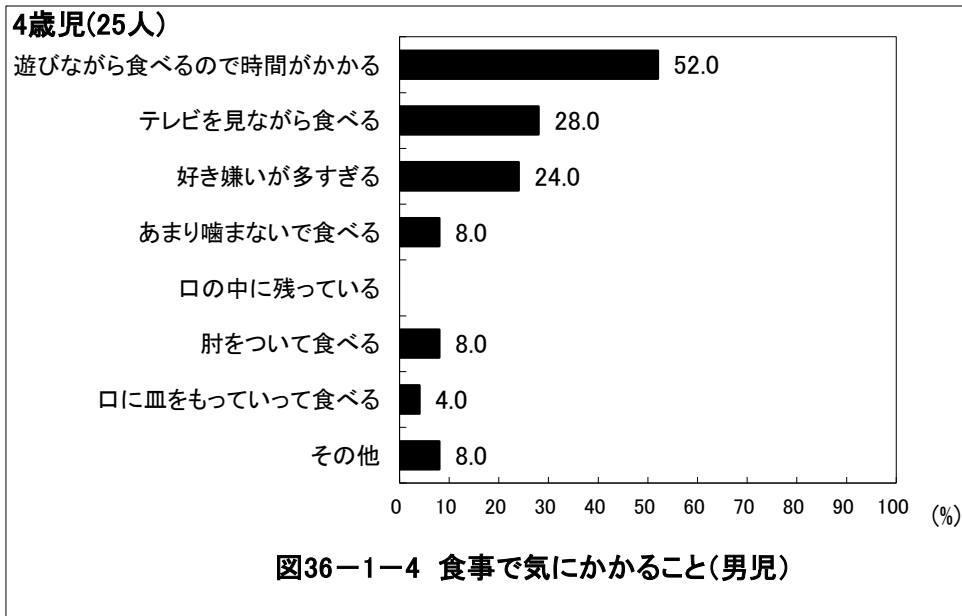
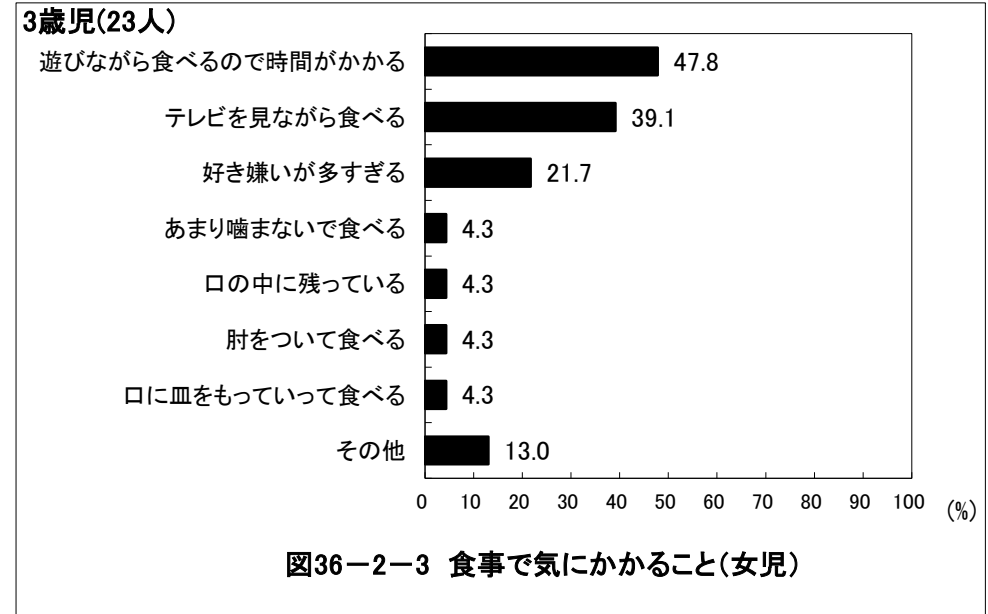
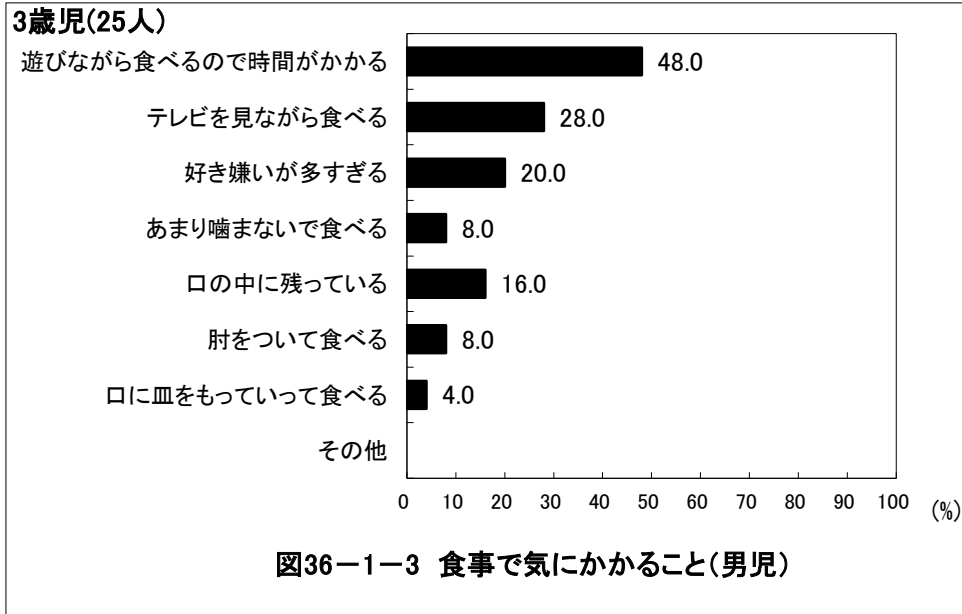

京都府船井郡 保育所(園)

5歳児(30人)



図36-1-5 食事で気にかかること(男児)

5歳児(21人)

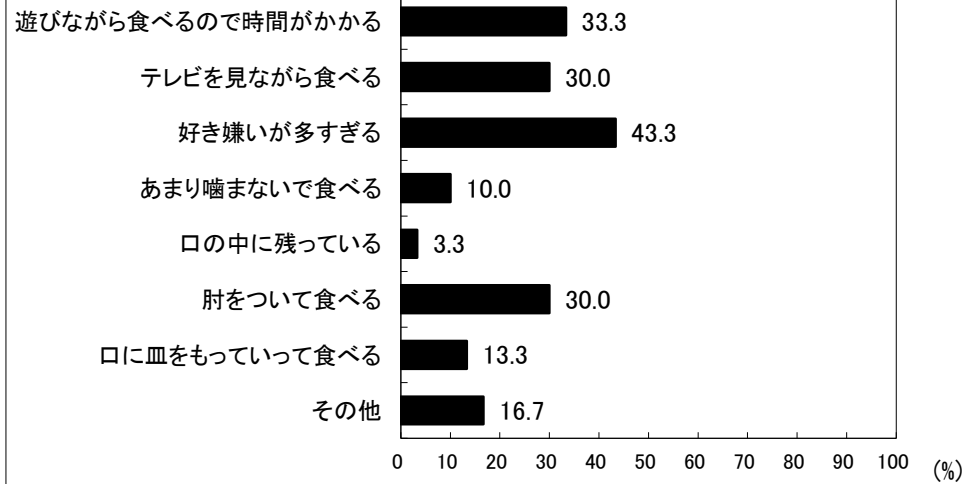

図36-2-5 食事で気にかかること(女児)

6歳児(12人)

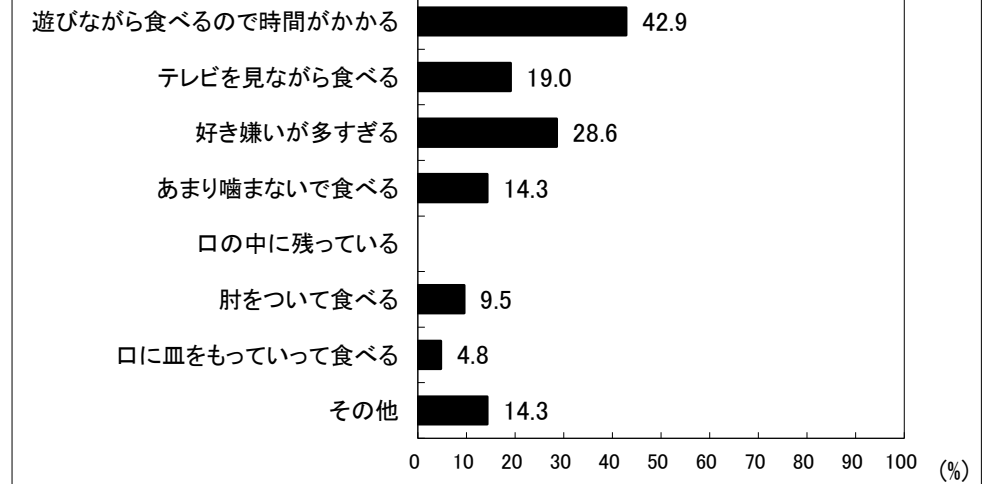

図36-1-6 食事で気にかかること(男児)

6歳児(13人)

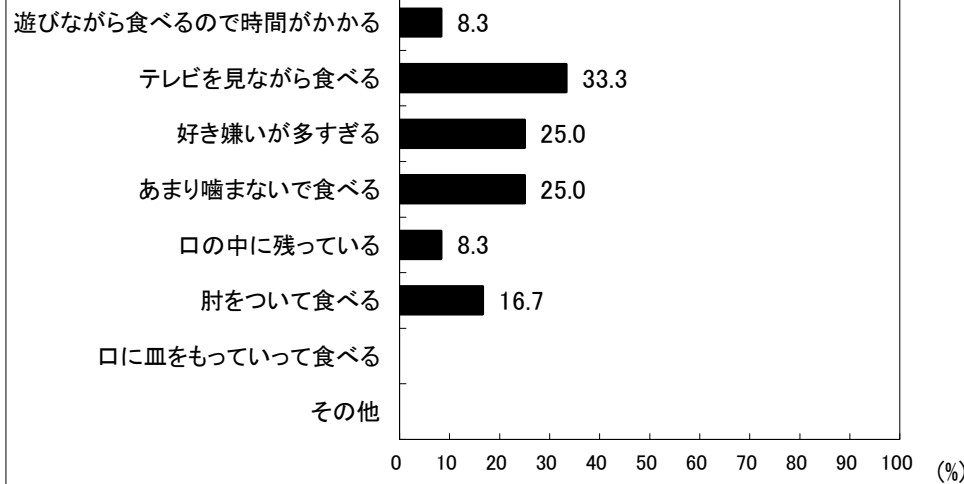

図36-2-6 食事で気にかかること(女児)

京都府船井郡 保育所(園)



京都府船井郡 保育所(園)

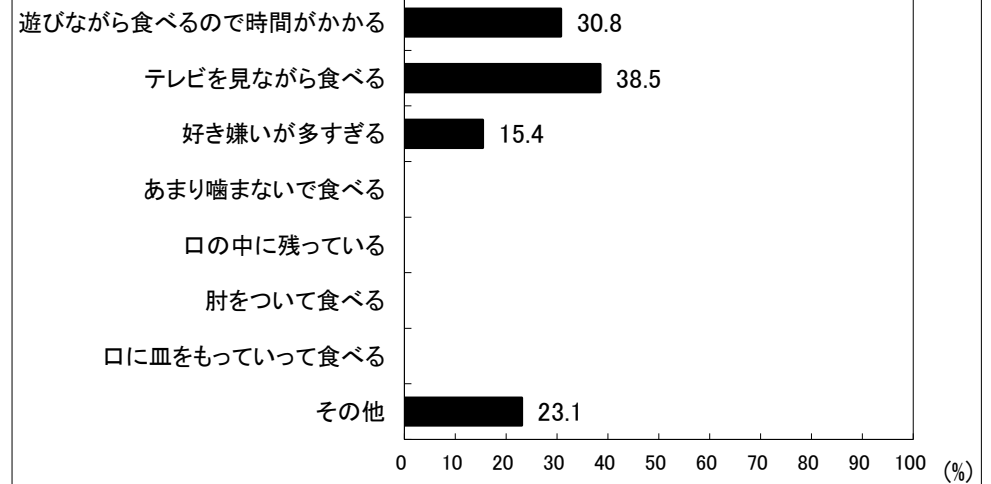
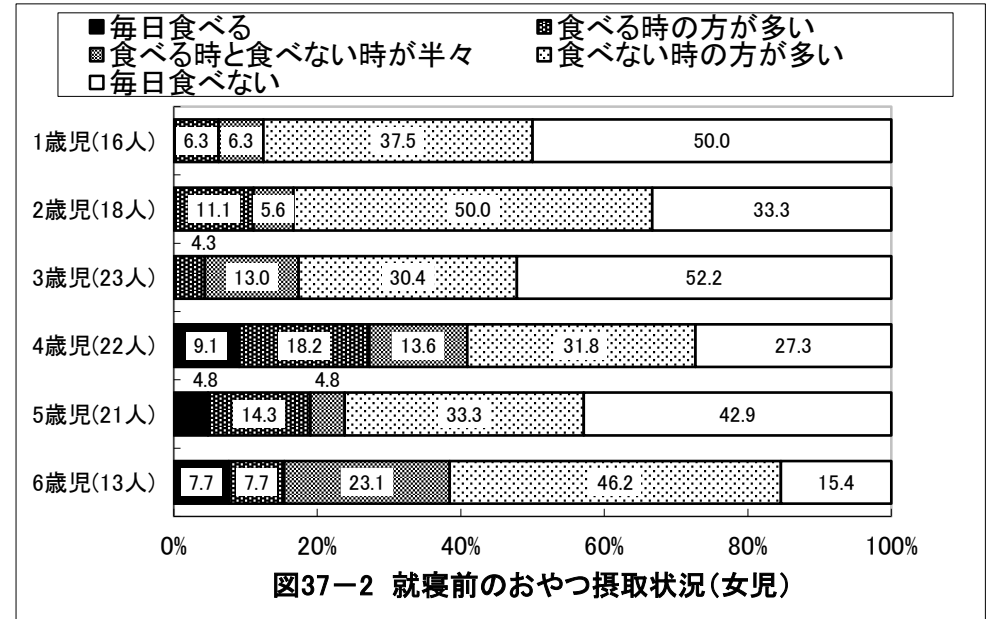
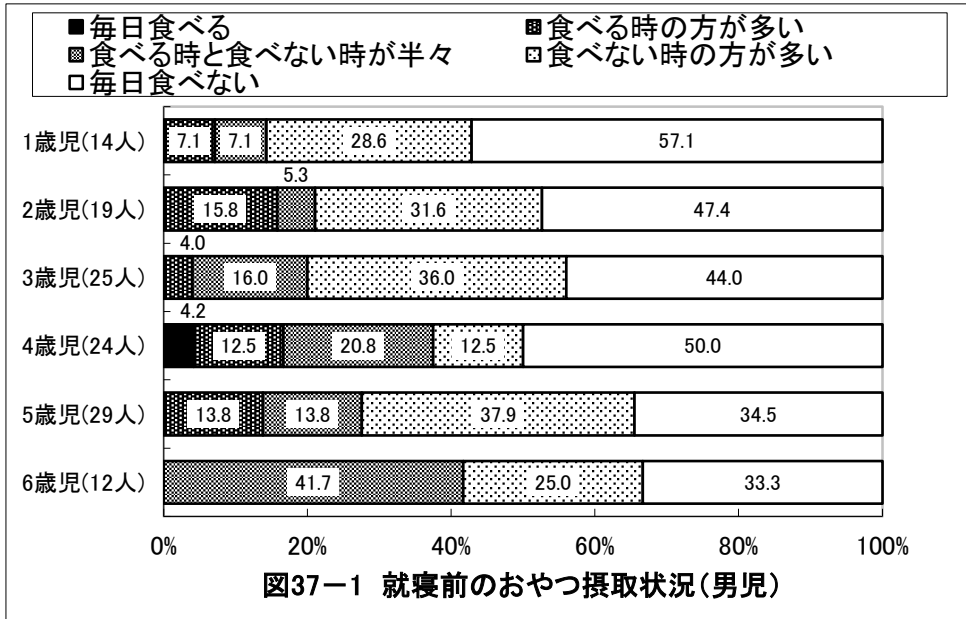

図38-1-1 夜10時以降の活動(男児)



図38-2-1 夜10時以降の活動(女児)

京都府船井郡 保育所(園)

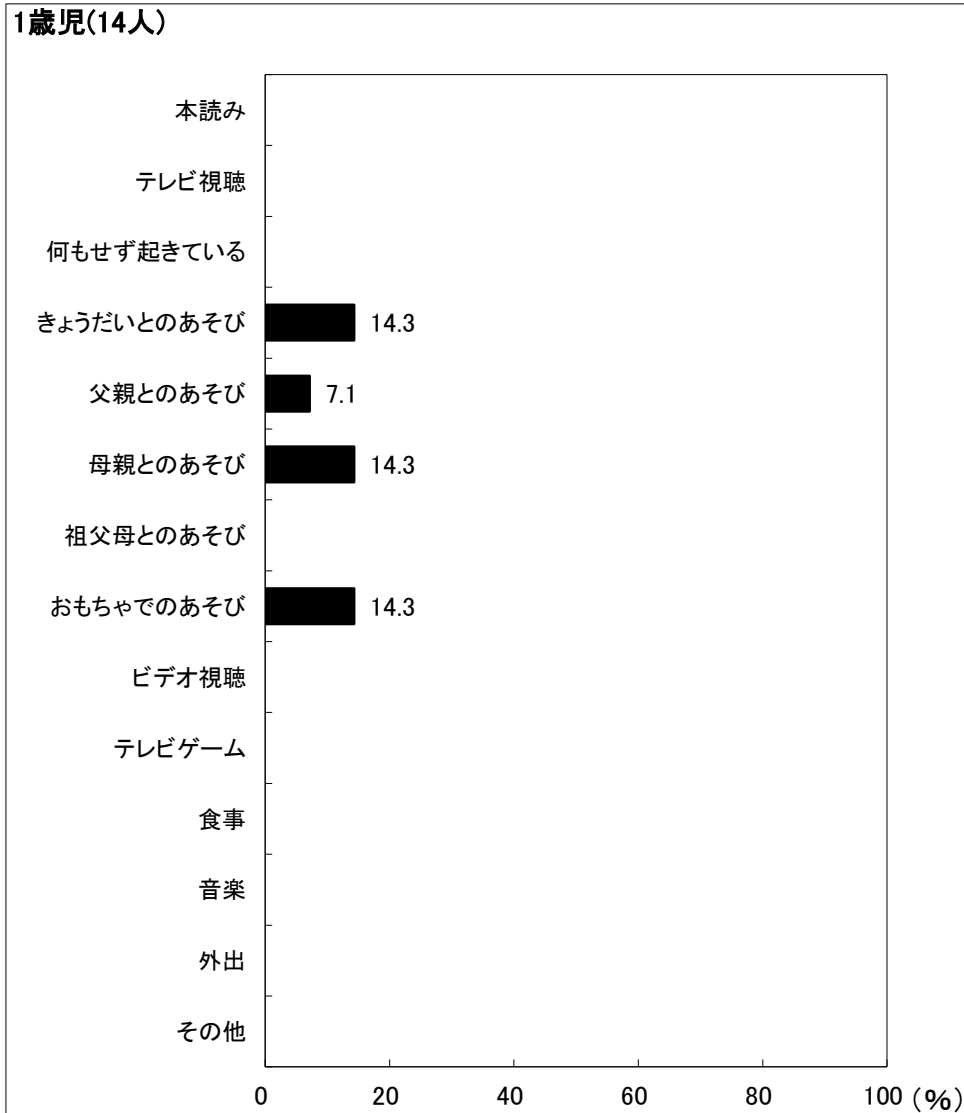
2歳児(19人)

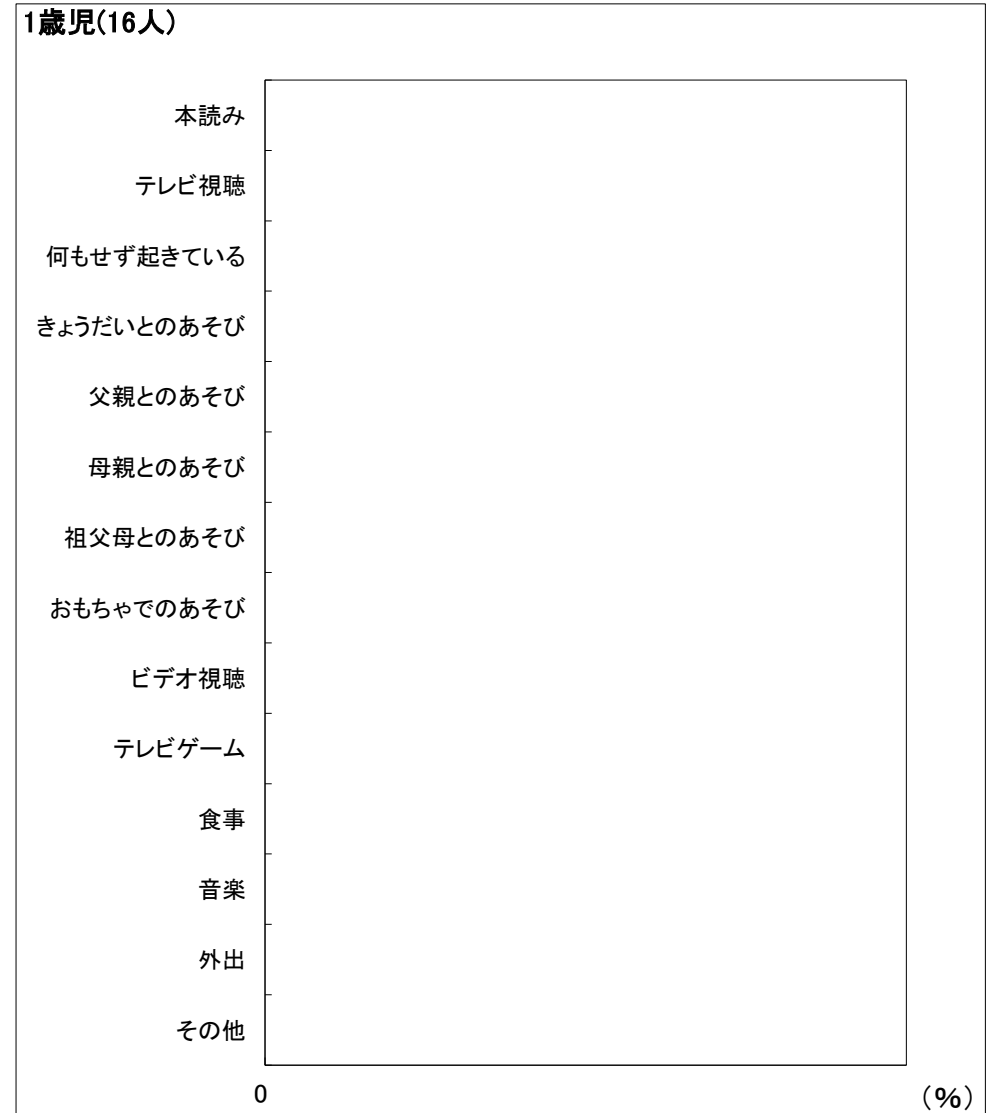

図38-1-2 夜10時以降の活動(男児)

2歳児(18人)

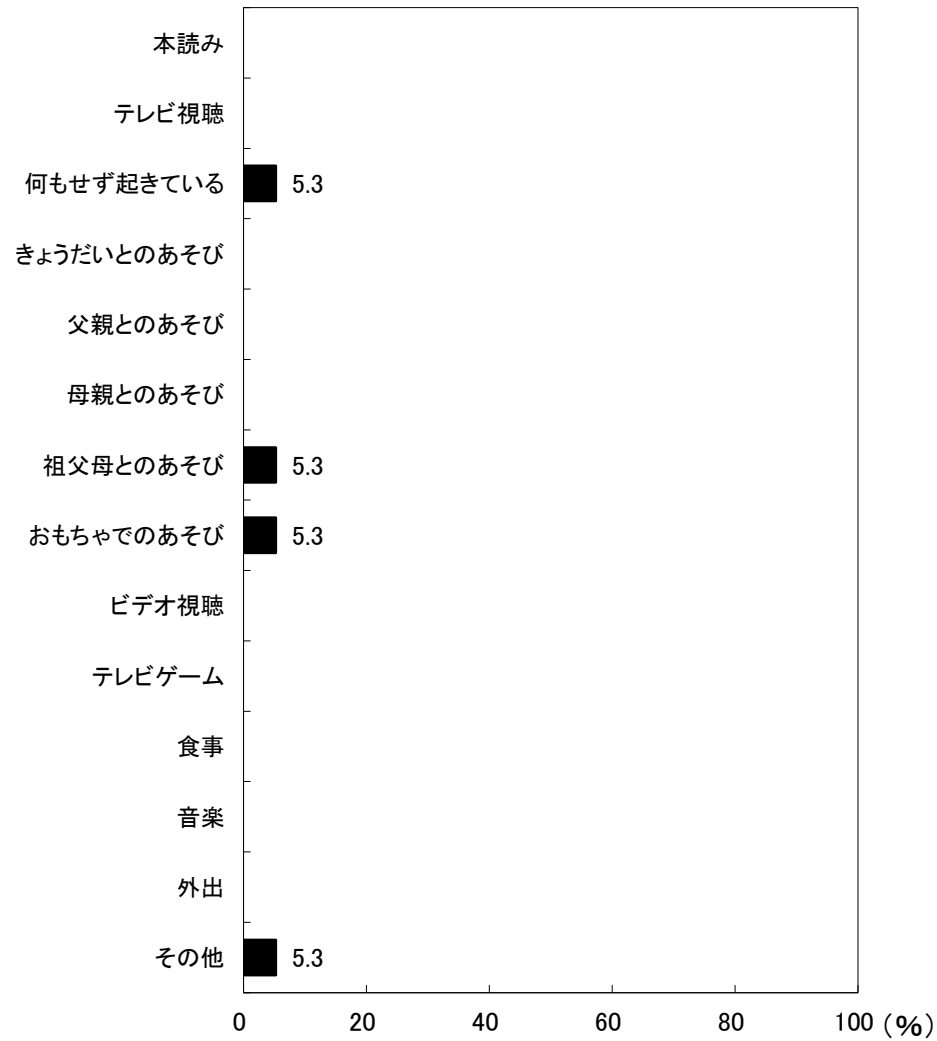

図38-2-2 夜10時以降の活動(女児)

京都府船井郡 保育所(園)

3歳児(25人)

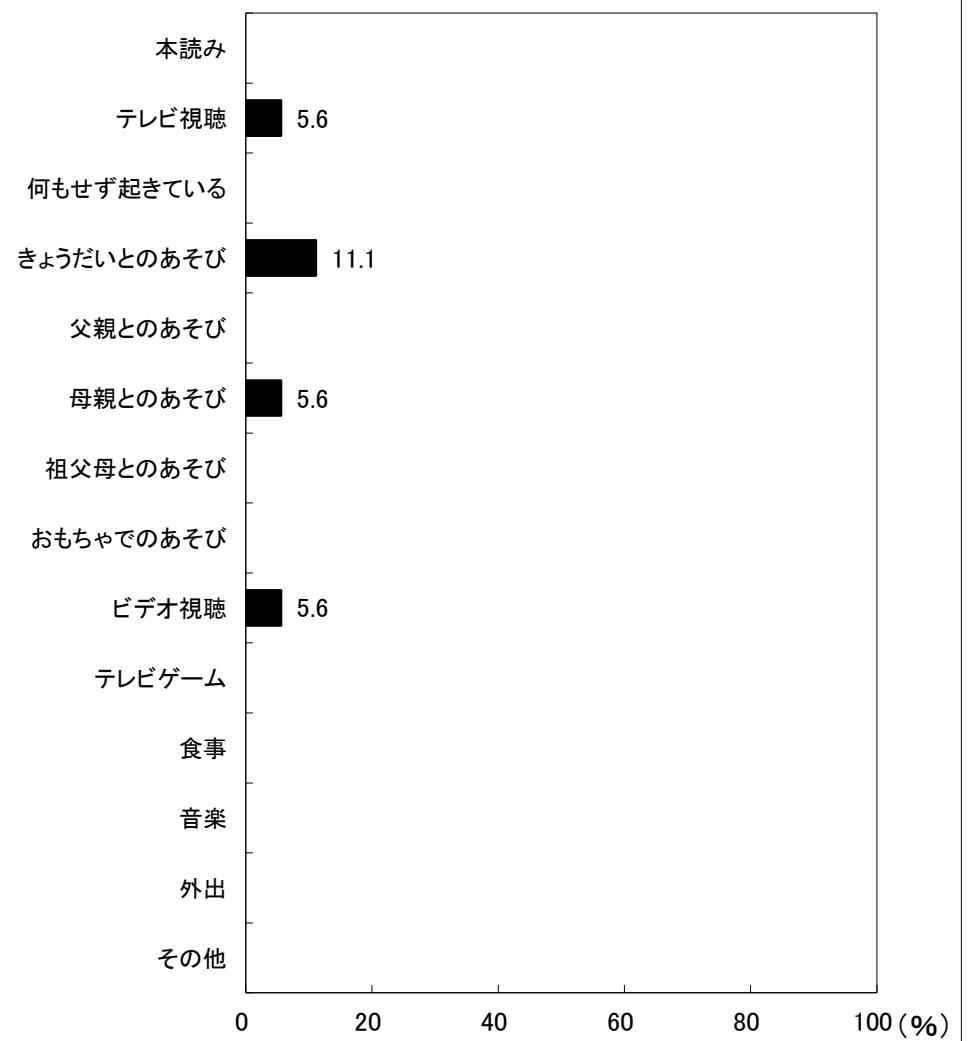

図38-1-3 夜10時以降の活動(男児)

3歳児(23人)

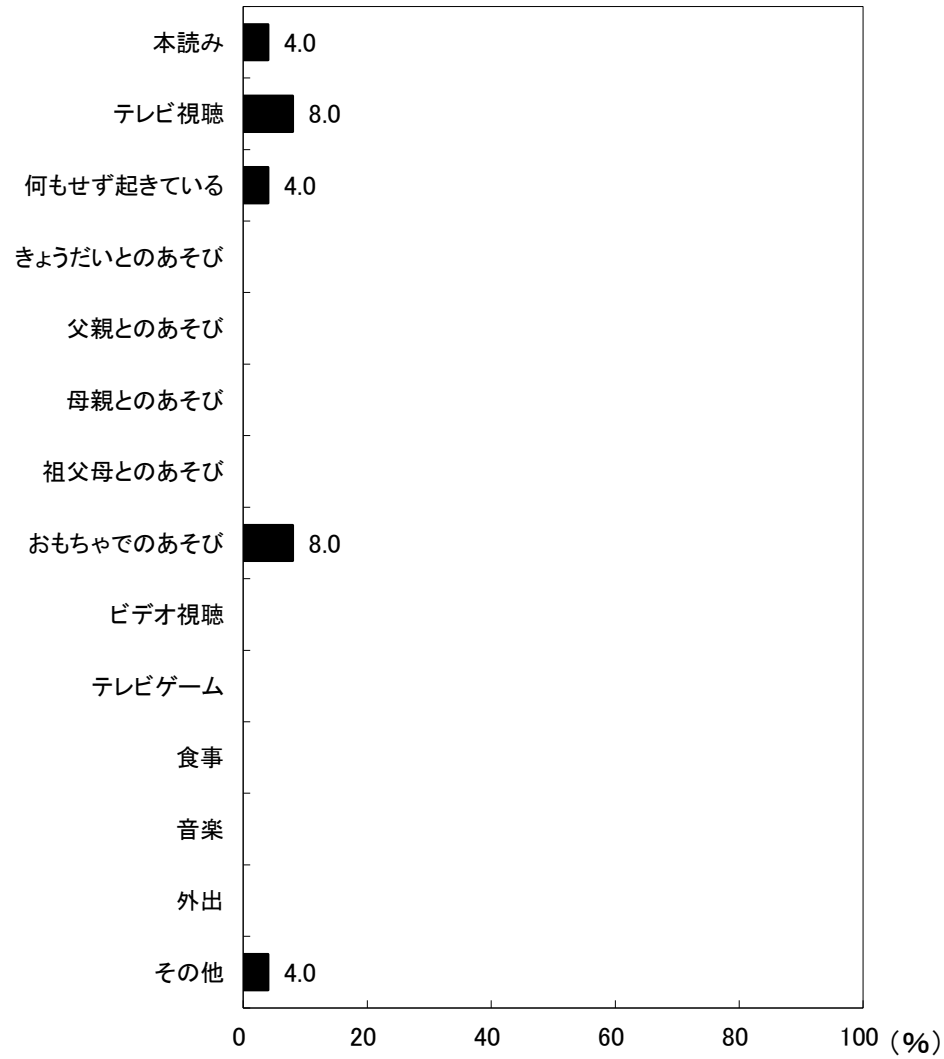

図38-2-3 夜10時以降の活動(女児)

京都府船井郡 保育所(園)

4歳児(25人)

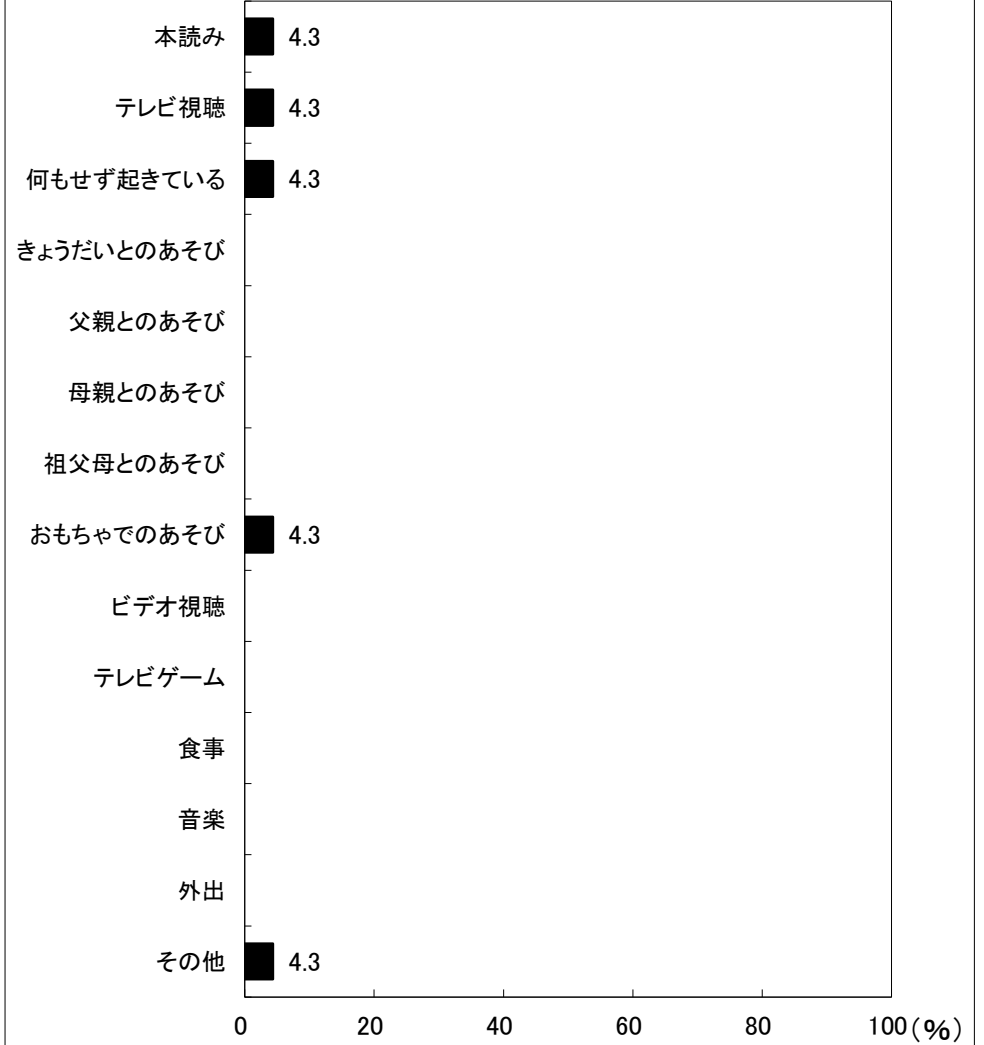

図38-1-4 夜10時以降の活動(男児)

4歳児(22人)

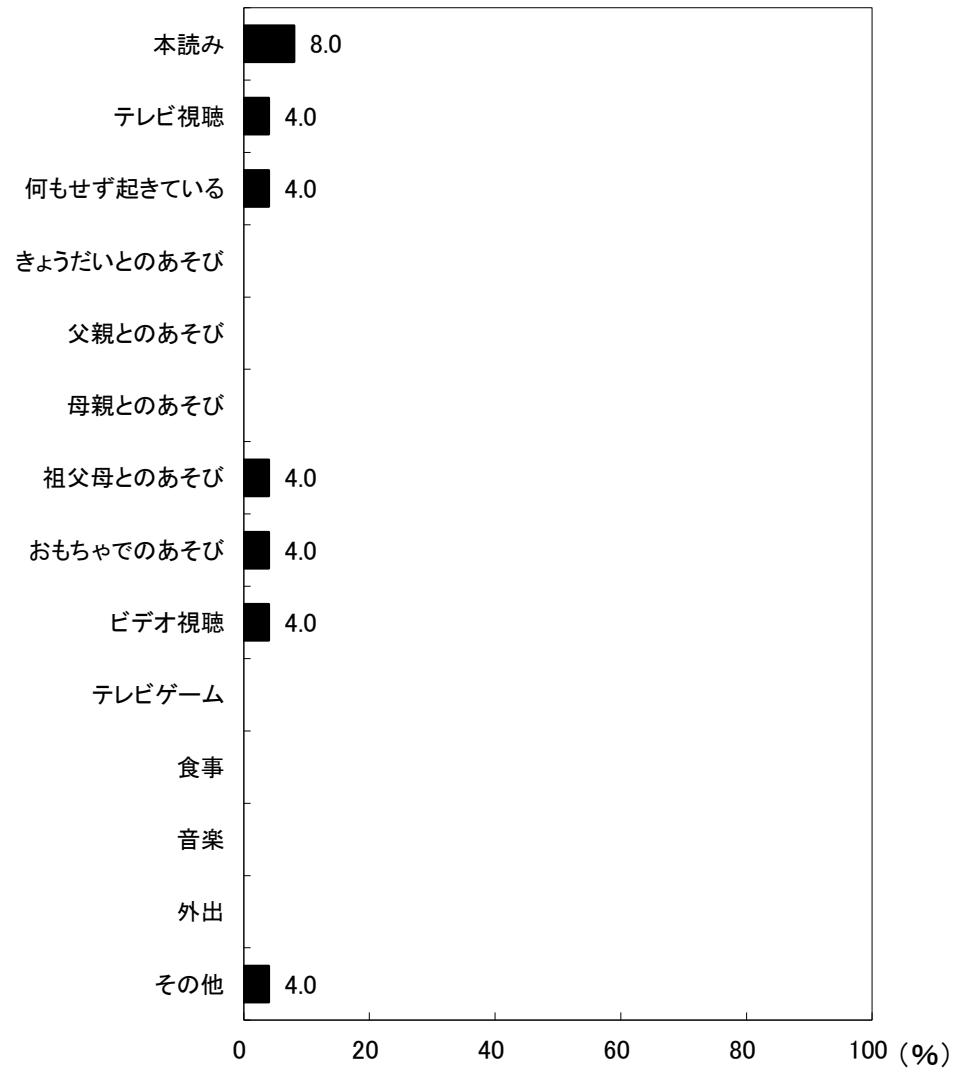

図38-2-4 夜10時以降の活動(女児)

京都府船井郡 保育所(園)

5歳児(30人)

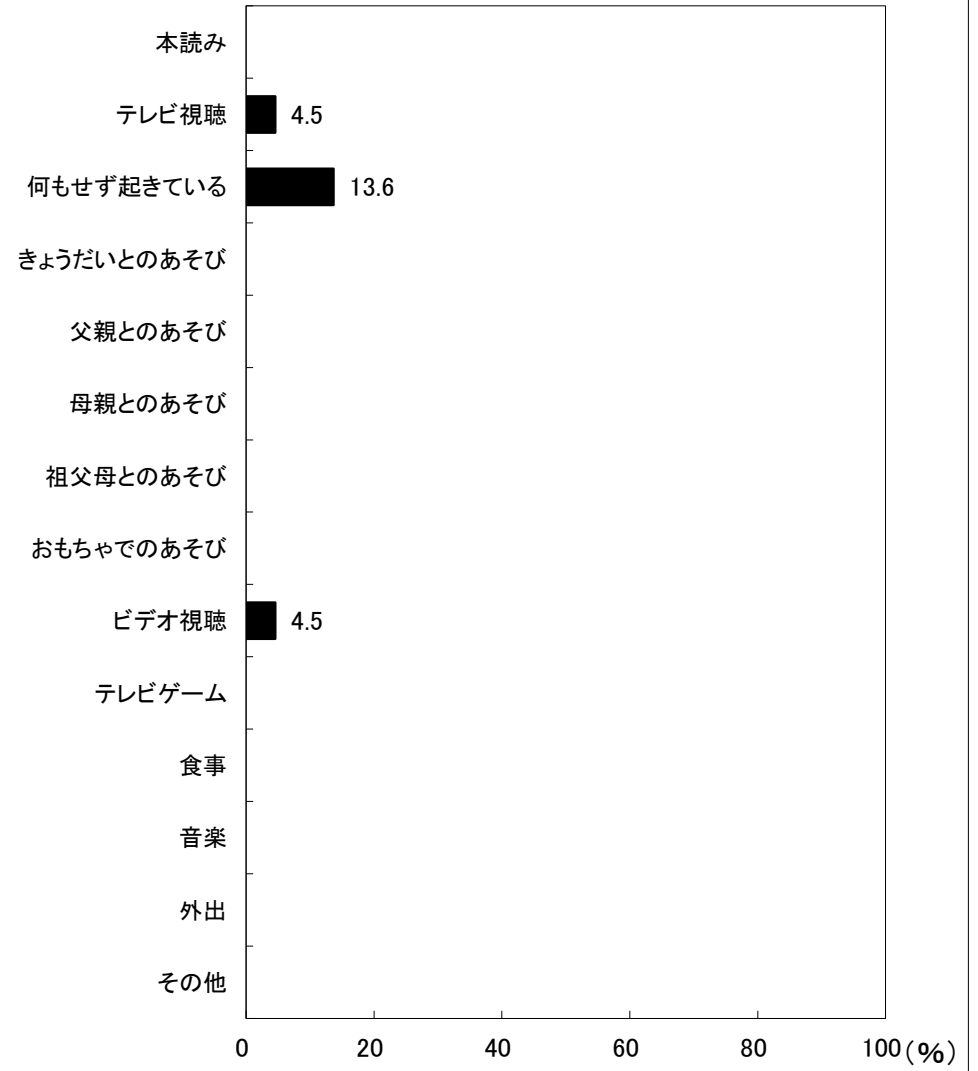

図38-1-5 夜10時以降の活動(男児)

5歳児(21人)

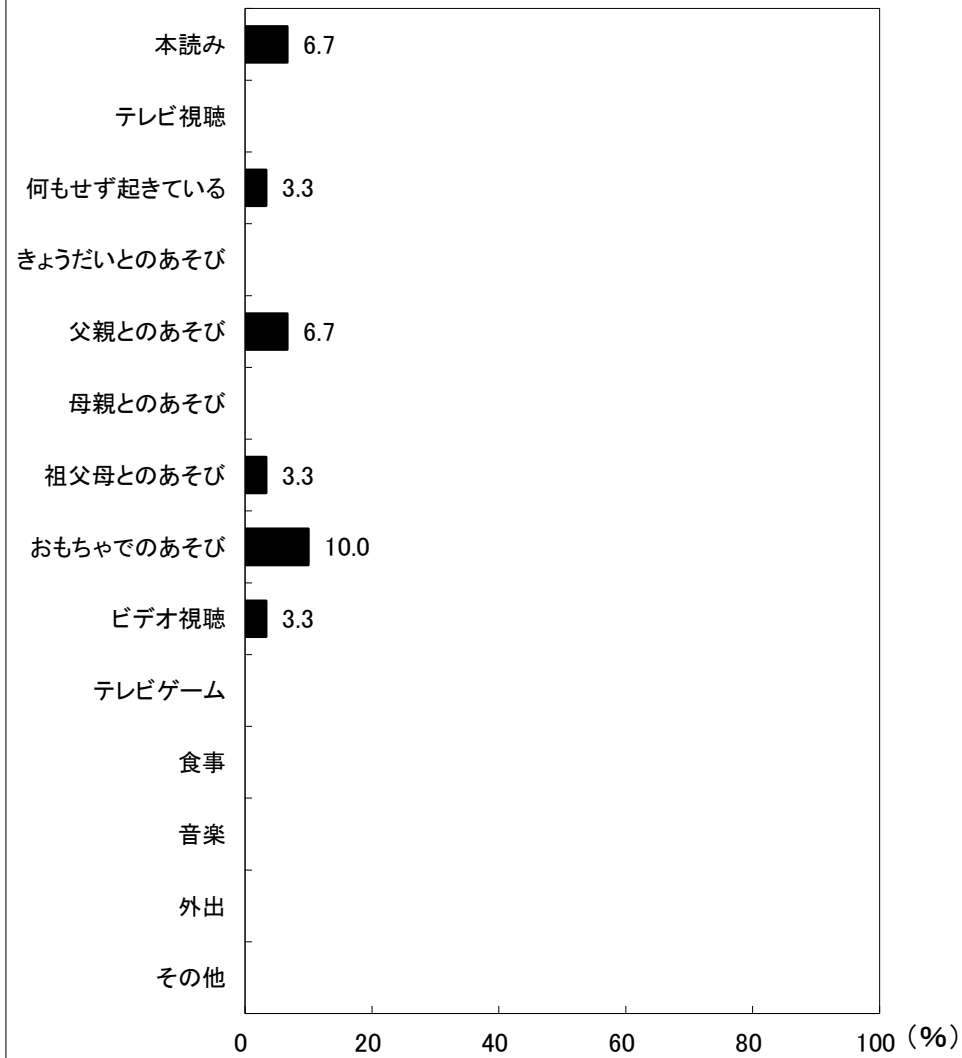

図38-2-5 夜10時以降の活動(女児)

京都府船井郡 保育所(園)

6歳児(12人)

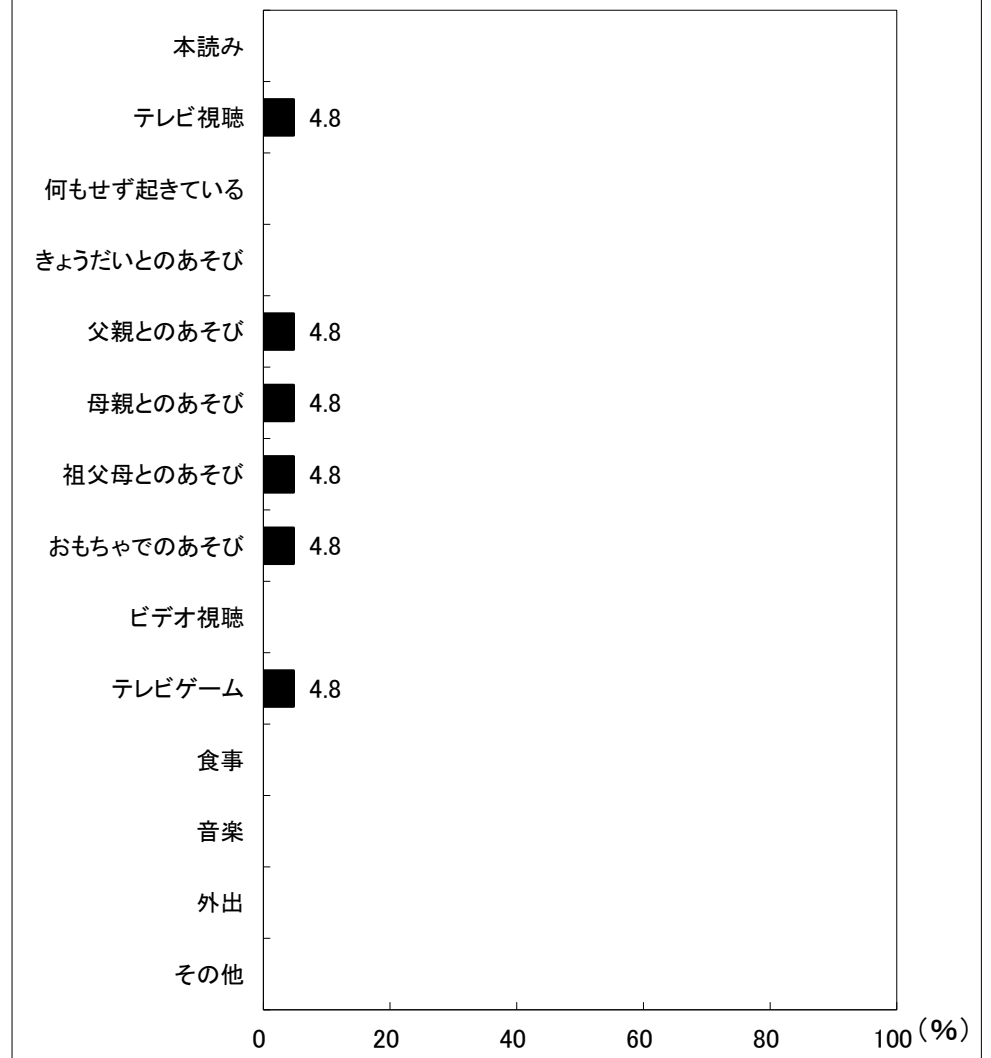

図38-1-6 夜10時以降の活動(男児)

6歳児(13人)

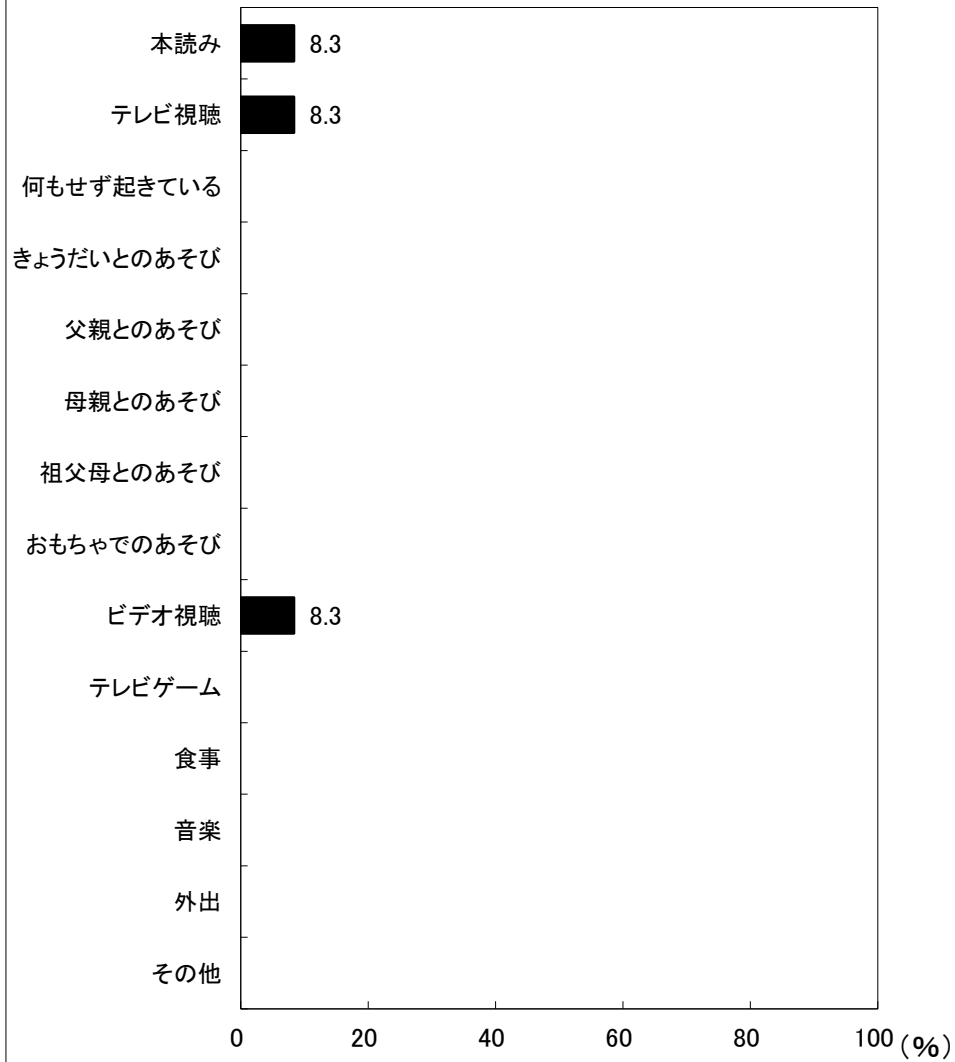
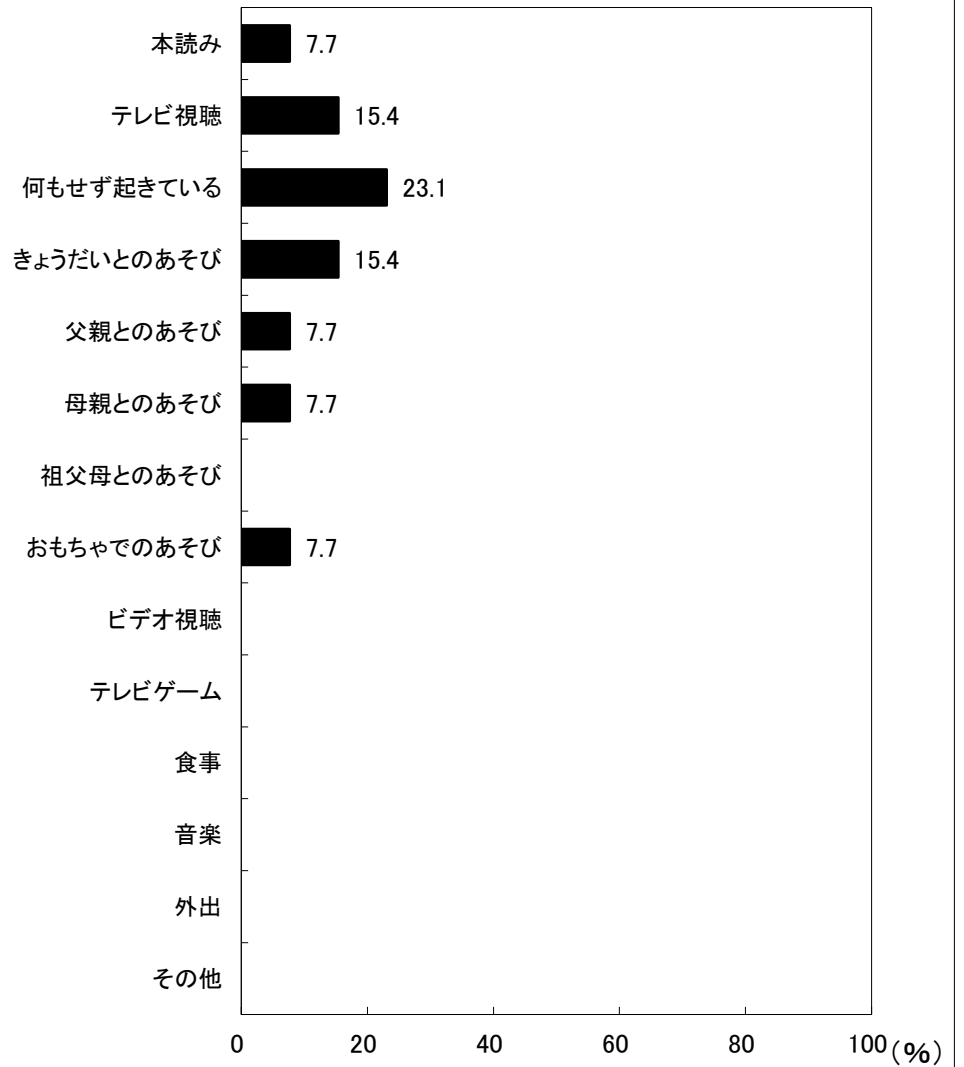

図38-2-6 夜10時以降の活動(女児)