

京都府京丹後市 保育所(園)・認定こども園 様

平成29年10月 健康生活調査とりまとめ

平成30年2月報告

京都府京丹後市 保育所(園)・認定こども園

表1-1 生活活動の時間・内容および人数(男児)

対象 項目	1歳児(16人)		2歳児(23人)		3歳児(31人)		4歳児(40人)		5歳児(29人)		6歳児(13人)	
	平均値	標準偏差	平均値	標準偏差	平均値	標準偏差	平均値	標準偏差	平均値	標準偏差	平均値	標準偏差
就寝時刻	21時01分	42分	21時25分	33分	21時23分	35分	21時45分	36分	21時32分	33分	21時31分	36分
睡眠時間	9時間34分	40分	9時間16分	31分	9時間28分	29分	9時間10分	36分	9時間25分	28分	9時間13分	28分
起床時刻	6時36分	36分	6時41分	30分	6時51分	36分	6時55分	31分	6時57分	32分	6時45分	22分
朝食時刻	7時05分	29分	7時09分	24分	7時17分	34分	7時20分	28分	7時21分	26分	7時09分	22分
排便時刻	7時42分	38分	15時05分	357分	12時14分	327分	12時44分	344分	11時12分	328分	10時18分	313分
登園時刻	8時14分	27分	8時11分	26分	8時20分	25分	8時16分	24分	8時24分	21分	8時18分	19分
通園時間	6分	8分	5分	2分	6分	3分	6分	2分	6分	4分	6分	2分
あそび時間	2時間42分	65分	2時間14分	85分	2時間33分	65分	2時間3分	69分	2時間24分	94分	2時間32分	64分
うち、外あそび時間	18分	27分	9分	16分	19分	23分	16分	21分	28分	33分	32分	35分
TV・ビデオ視聴時間	1時間24分	46分	1時間21分	61分	1時間18分	44分	1時間30分	65分	1時間30分	51分	1時間25分	40分
遊ぶ人数(人)	1.4	0.5	2.0	1.0	2.1	0.5	2.2	0.9	2.4	1.2	2.8	1.4
夕食時刻	18時43分	33分	18時55分	28分	18時40分	41分	18時45分	33分	18時52分	43分	18時18分	67分

表1-2 生活活動の時間・内容および人数(女児)

対象 項目	1歳児(11人)		2歳児(25人)		3歳児(25人)		4歳児(32人)		5歳児(36人)		6歳児(16人)	
	平均値	標準偏差	平均値	標準偏差	平均値	標準偏差	平均値	標準偏差	平均値	標準偏差	平均値	標準偏差
就寝時刻	21時04分	38分	21時26分	29分	21時44分	31分	21時34分	39分	21時21分	35分	21時35分	25分
睡眠時間	9時間25分	20分	9時間23分	30分	9時間20分	38分	9時間13分	40分	9時間27分	31分	9時間10分	29分
起床時刻	6時30分	24分	6時50分	27分	7時04分	26分	6時48分	27分	6時48分	26分	6時45分	22分
朝食時刻	6時56分	28分	7時10分	26分	7時26分	26分	7時13分	24分	7時08分	27分	7時04分	22分
排便時刻	10時28分	327分	12時14分	349分	18時03分	194分	12時45分	353分	12時58分	333分	13時40分	325分
登園時刻	8時03分	26分	8時06分	28分	8時23分	27分	8時10分	26分	8時07分	24分	8時05分	34分
通園時間	5分	2分	7分	4分	5分	2分	6分	6分	6分	3分	6分	2分
あそび時間	2時間43分	102分	2時間30分	86分	2時間33分	81分	1時間52分	68分	2時間22分	76分	2時間10分	70分
うち、外あそび時間	5分	12分	30分	38分	17分	25分	17分	27分	22分	35分	19分	30分
TV・ビデオ視聴時間	54分	27分	1時間16分	54分	1時間24分	53分	1時間34分	66分	1時間39分	66分	1時間13分	40分
遊ぶ人数(人)	2.1	0.7	2.2	0.9	1.9	0.7	2.2	1.0	2.3	0.7	2.4	0.6
夕食時刻	18時45分	48分	18時49分	35分	18時37分	30分	18時42分	31分	18時47分	33分	18時47分	31分

京都府京丹後市 保育所(園)・認定こども園

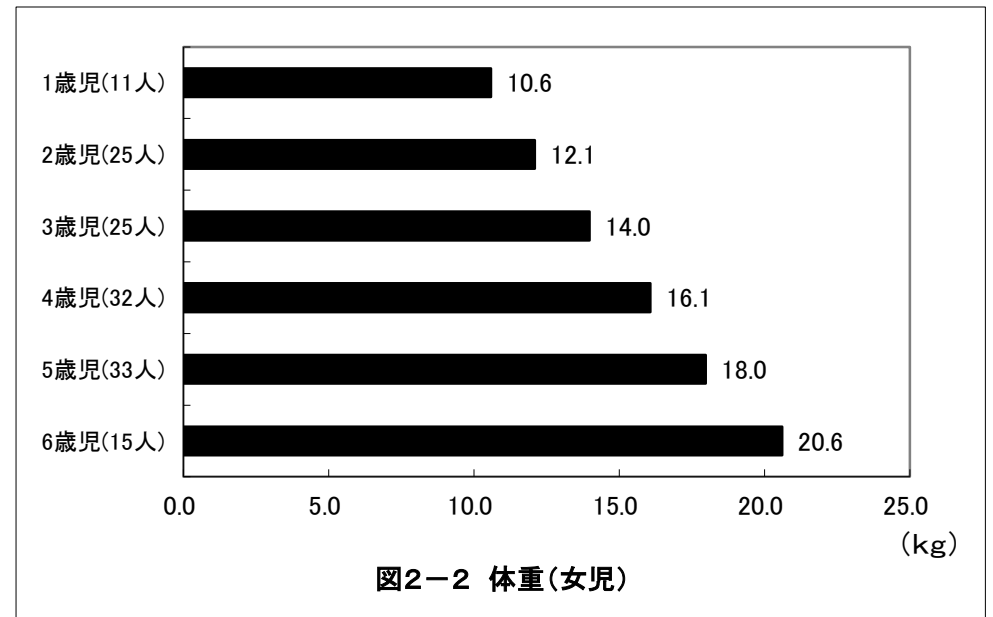
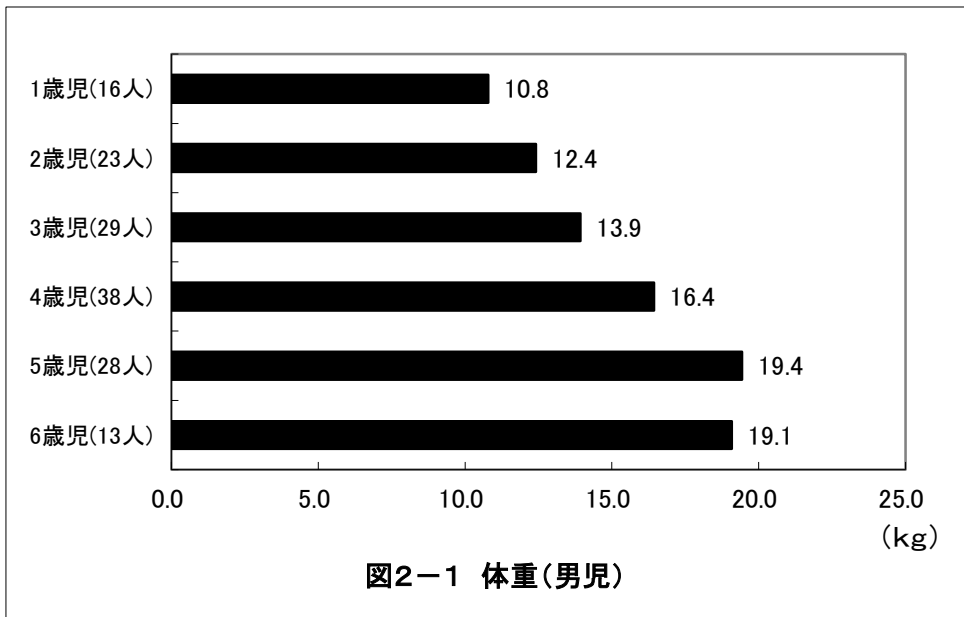
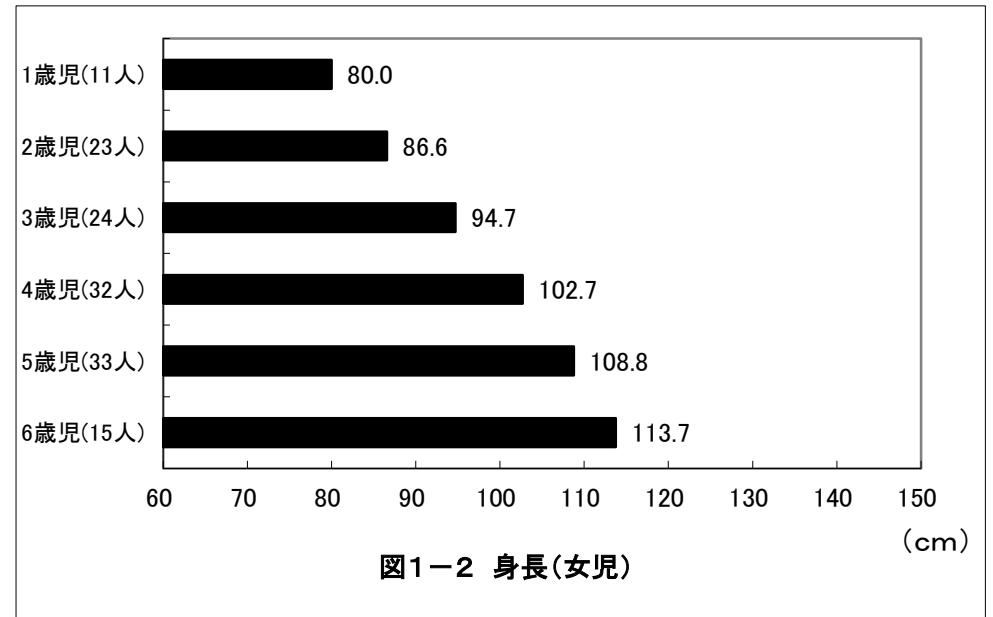
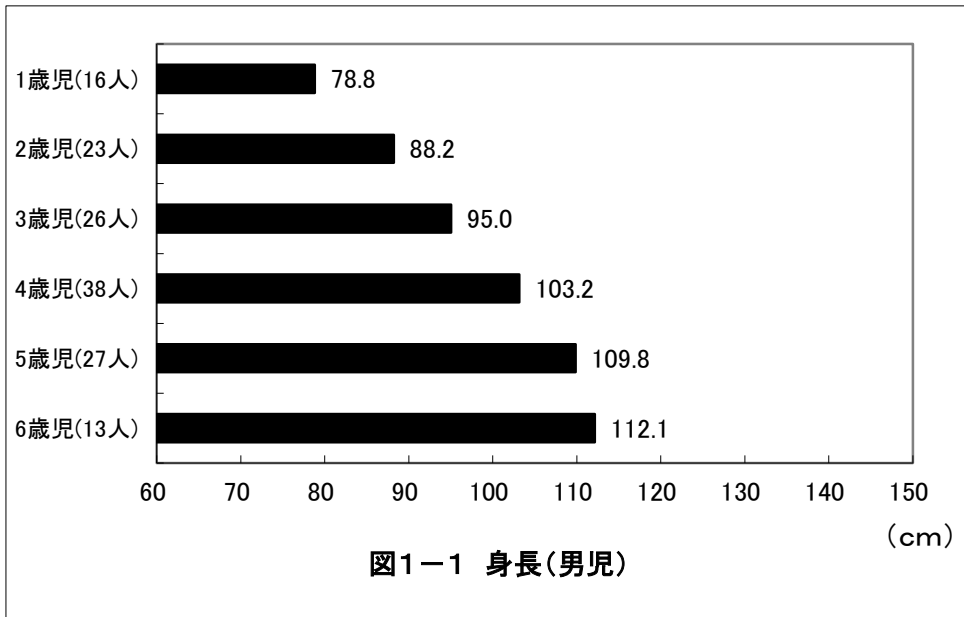

京都府京丹後市 保育所(園)・認定こども園

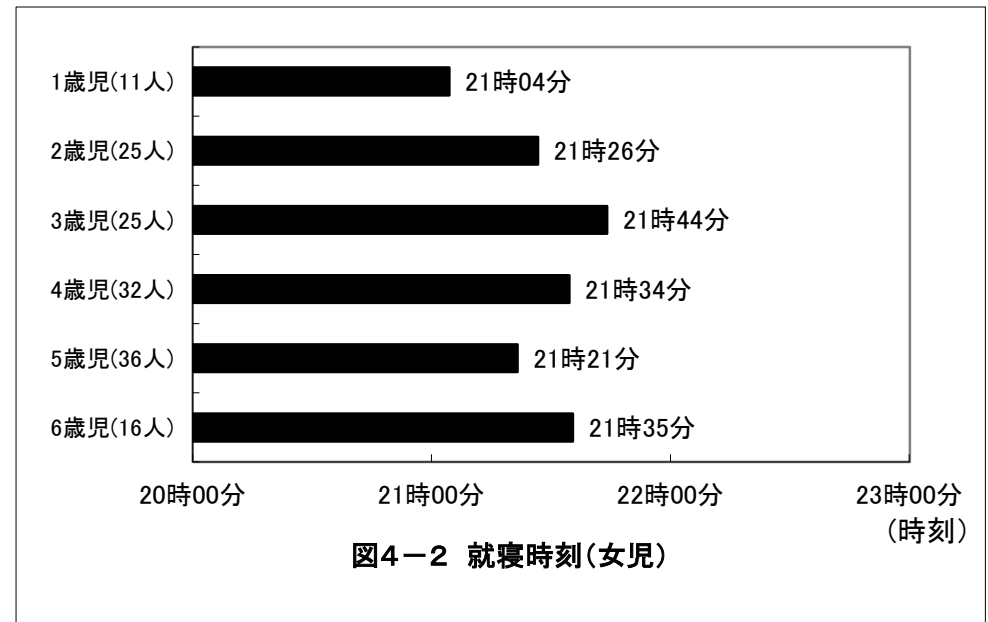
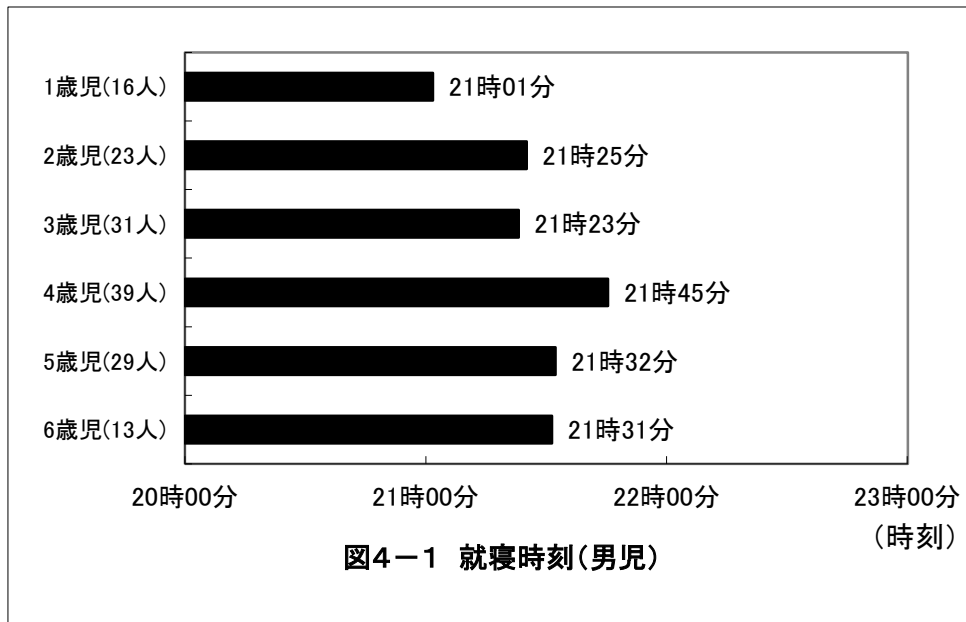
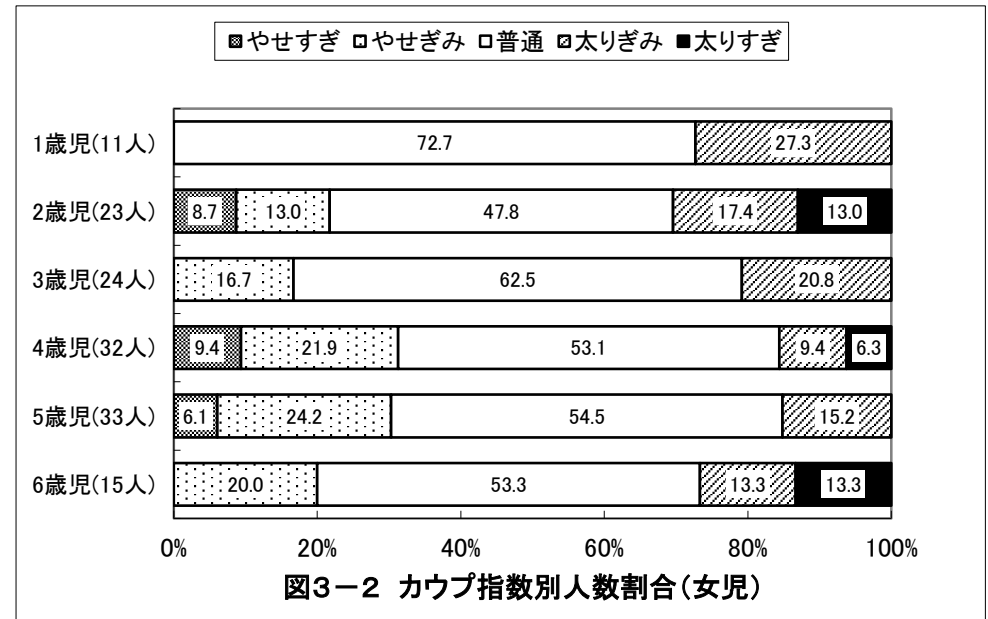
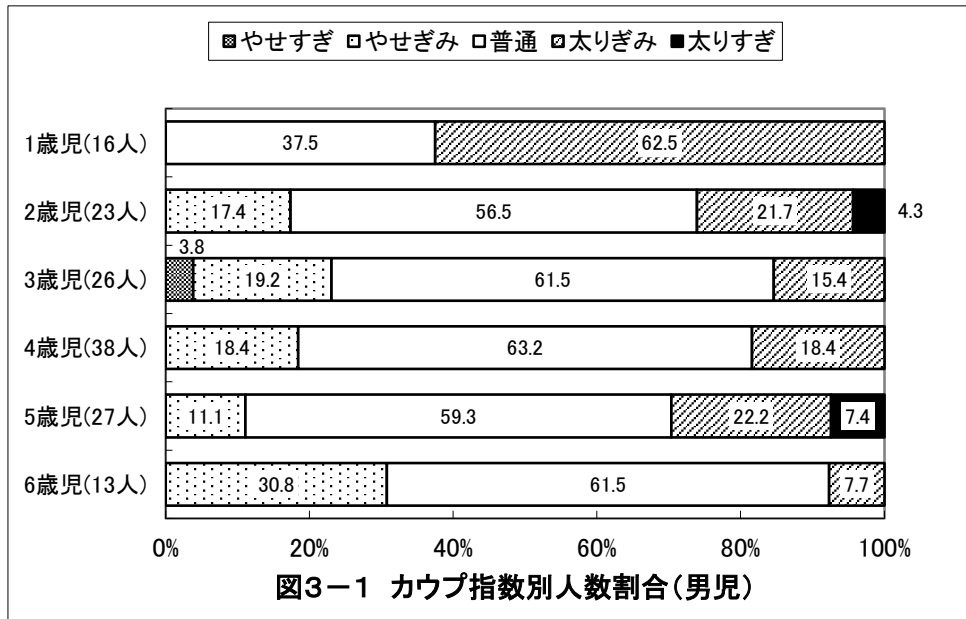

京都府京丹後市 保育所(園)・認定こども園

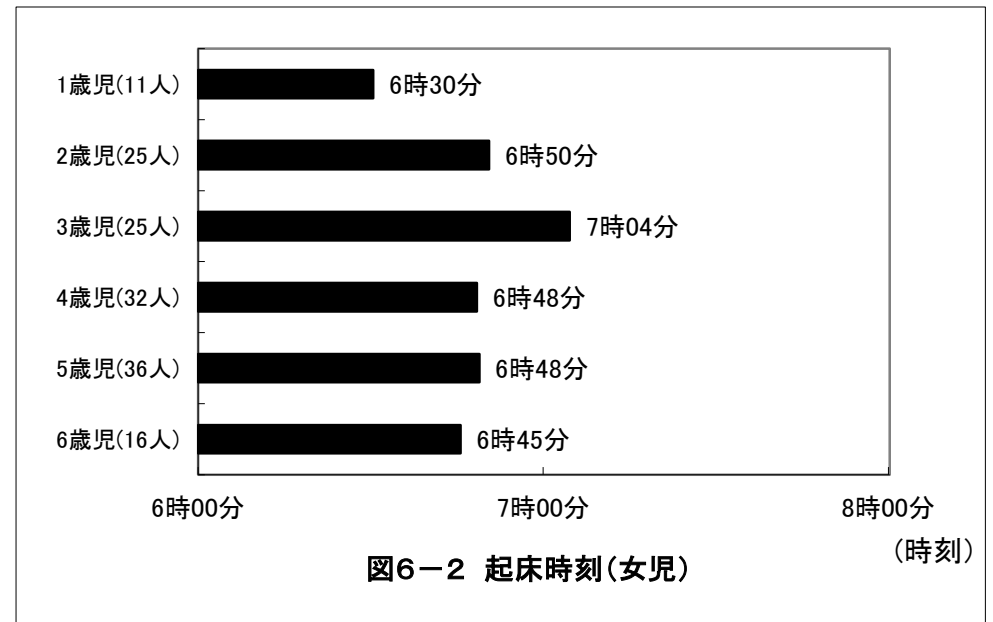
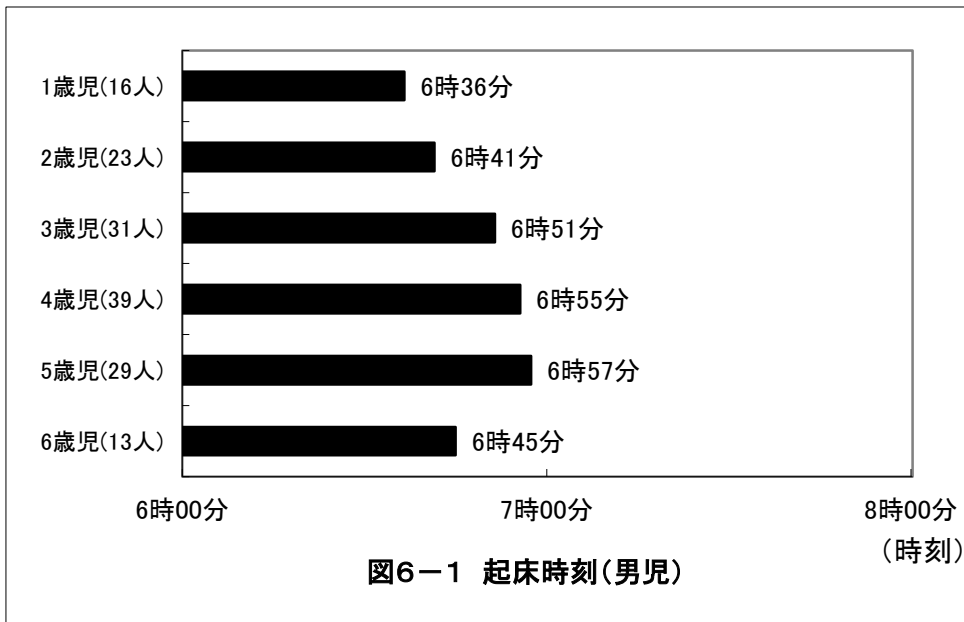
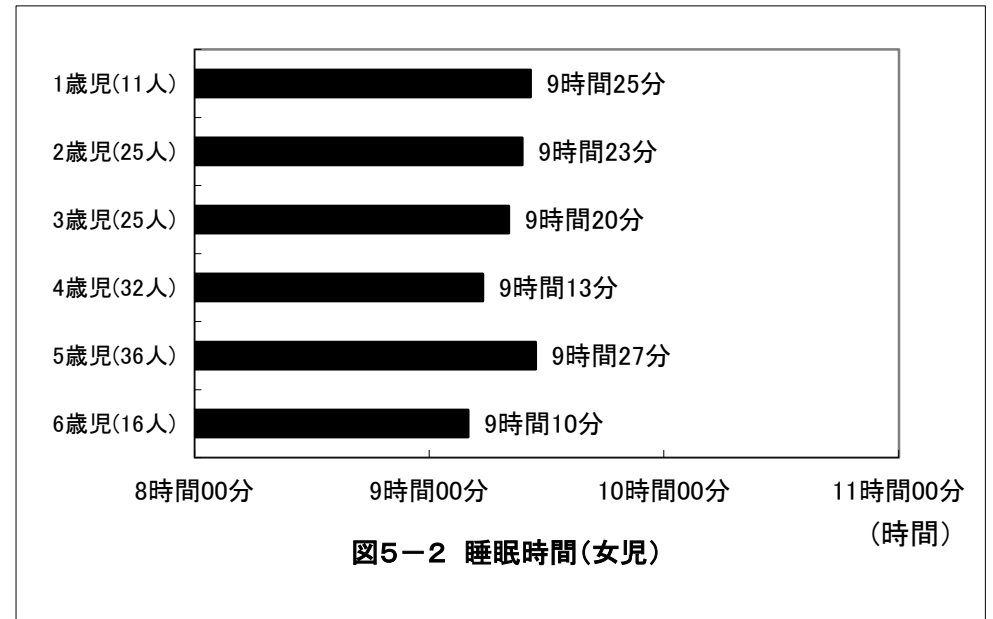
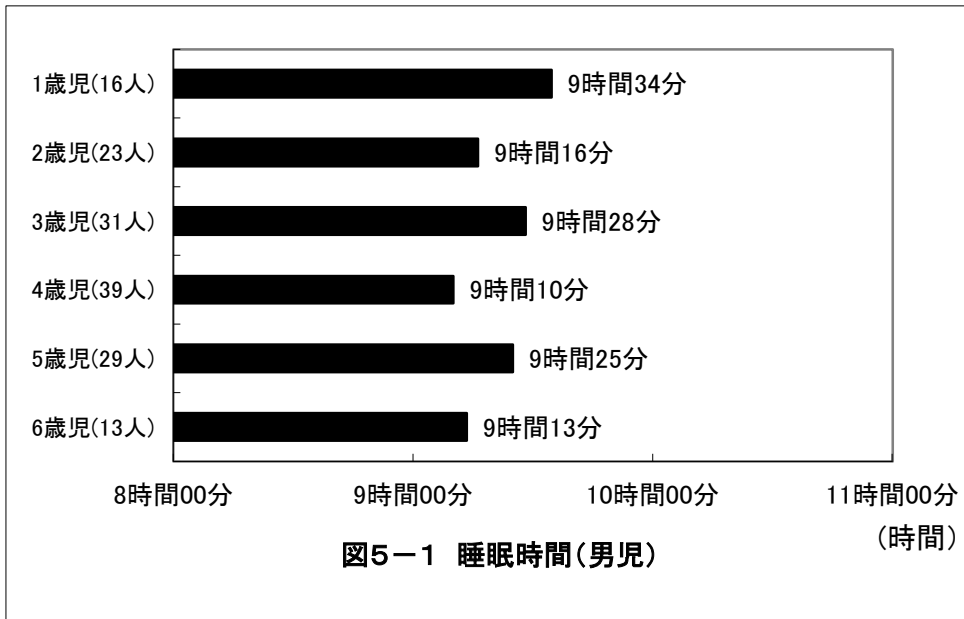

京都府京丹後市 保育所(園)・認定こども園

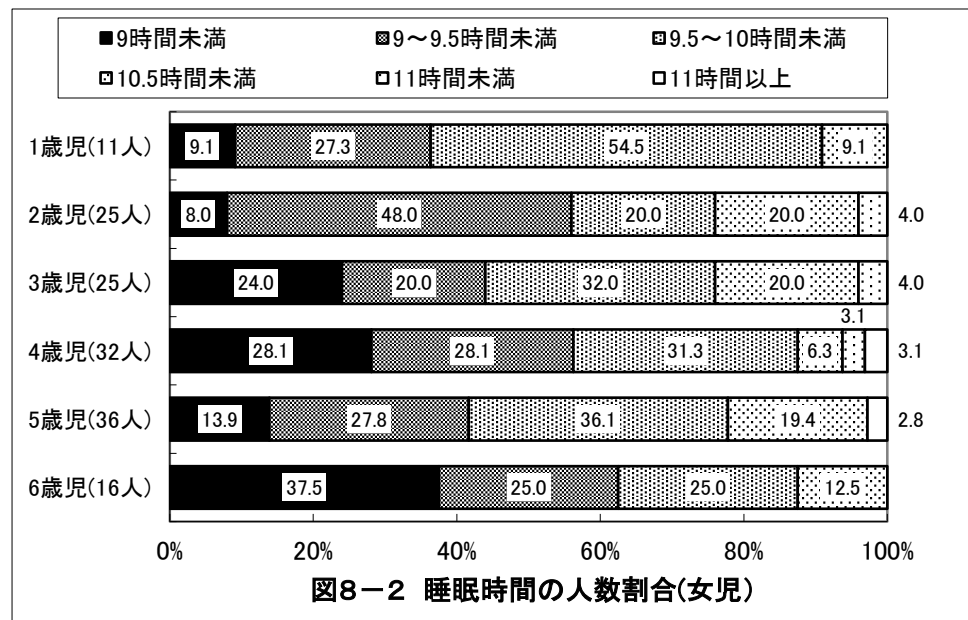
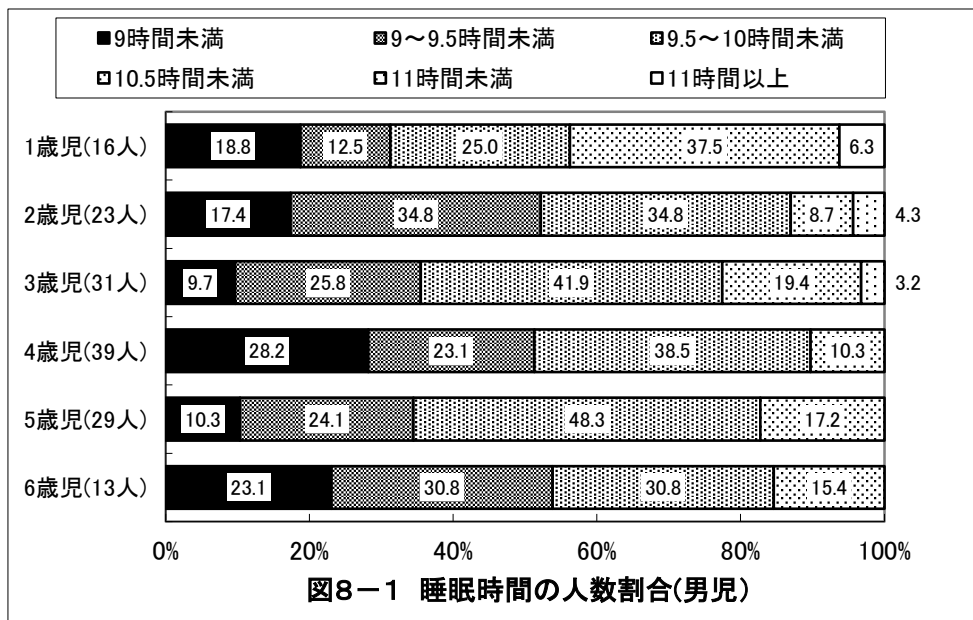
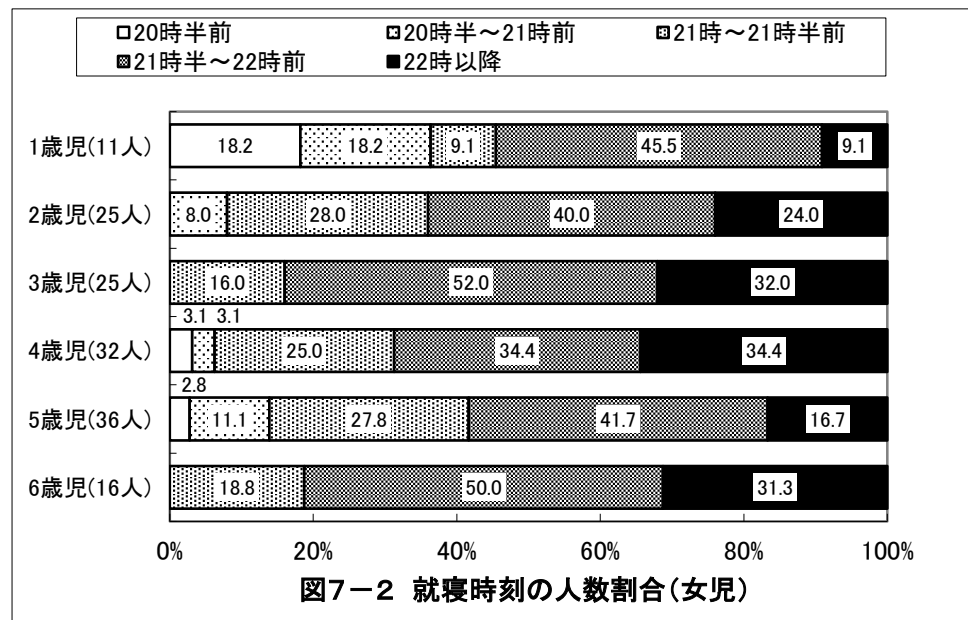
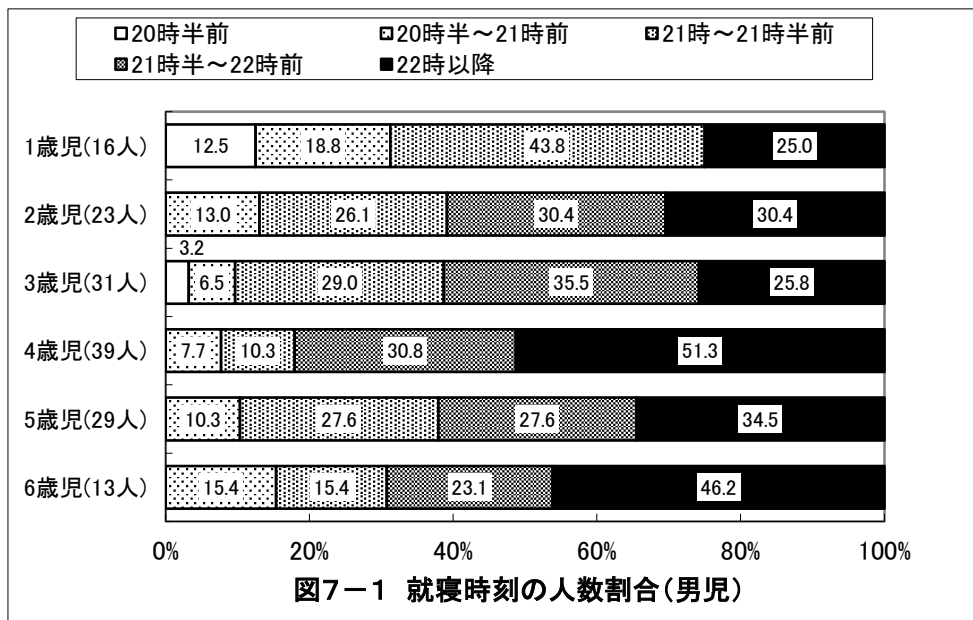

京都府京丹後市 保育所(園)・認定こども園

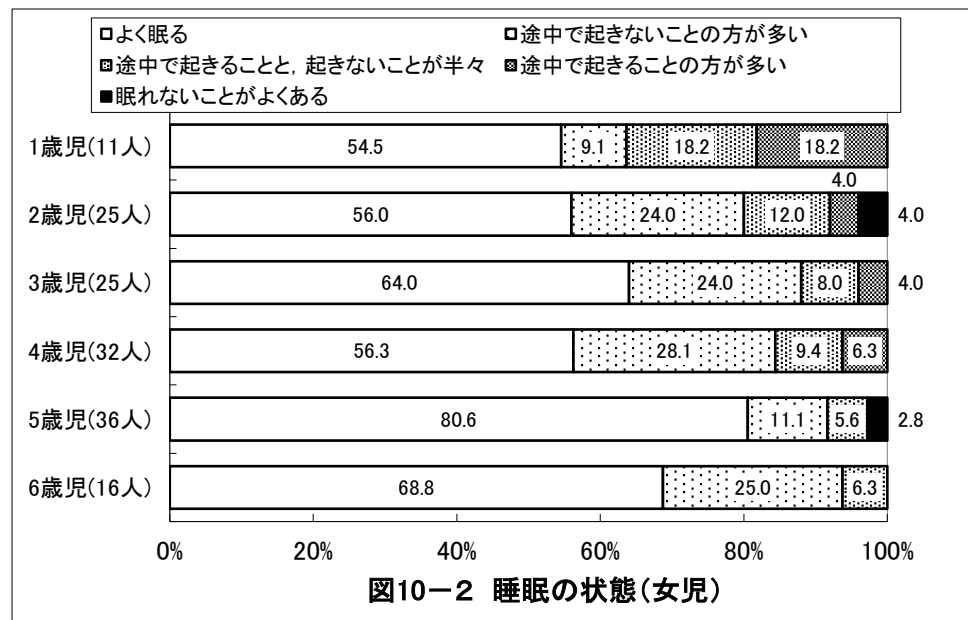
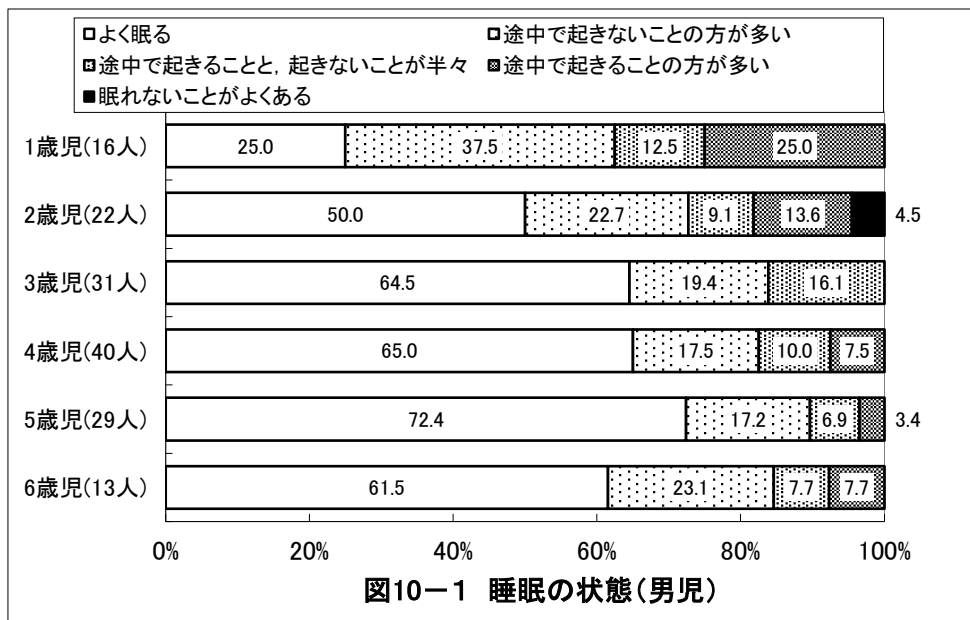
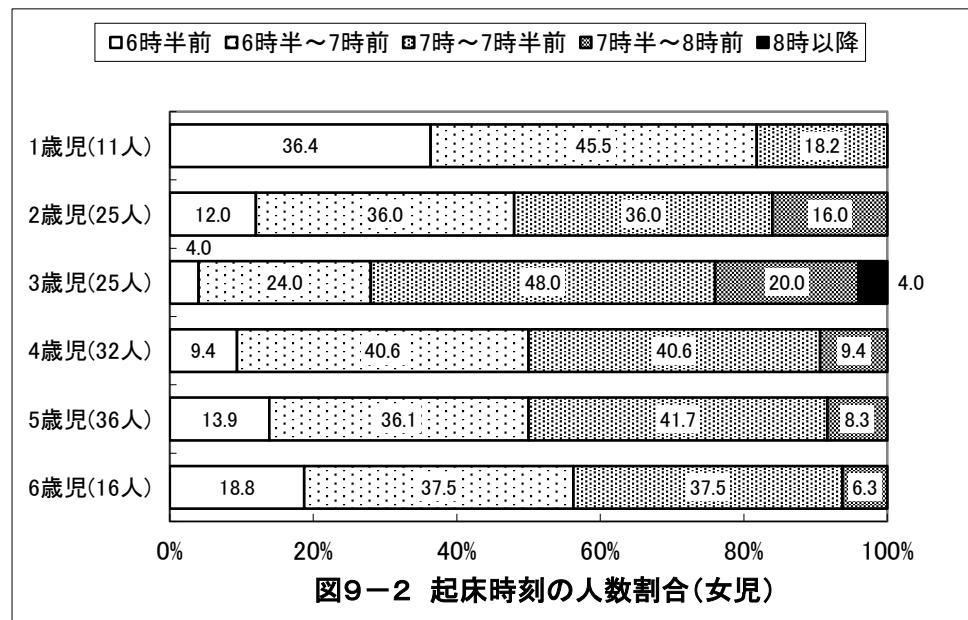
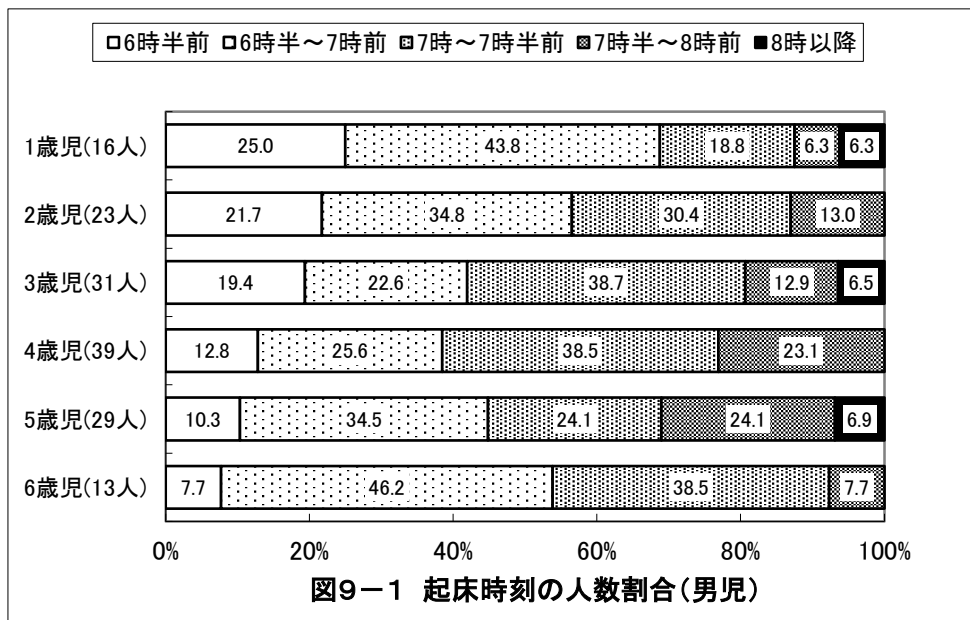

京都府京丹後市 保育所(園)・認定こども園

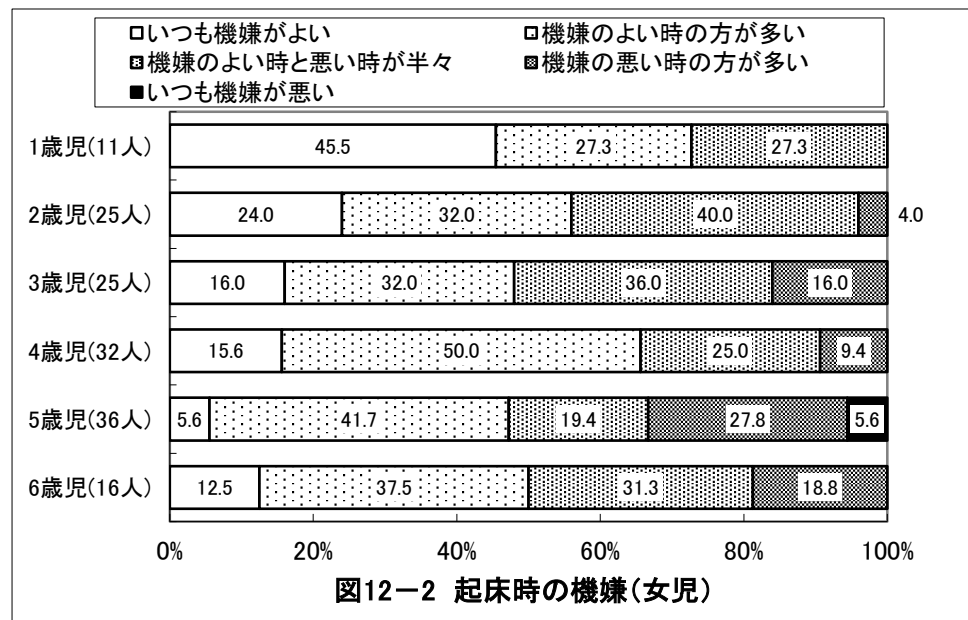
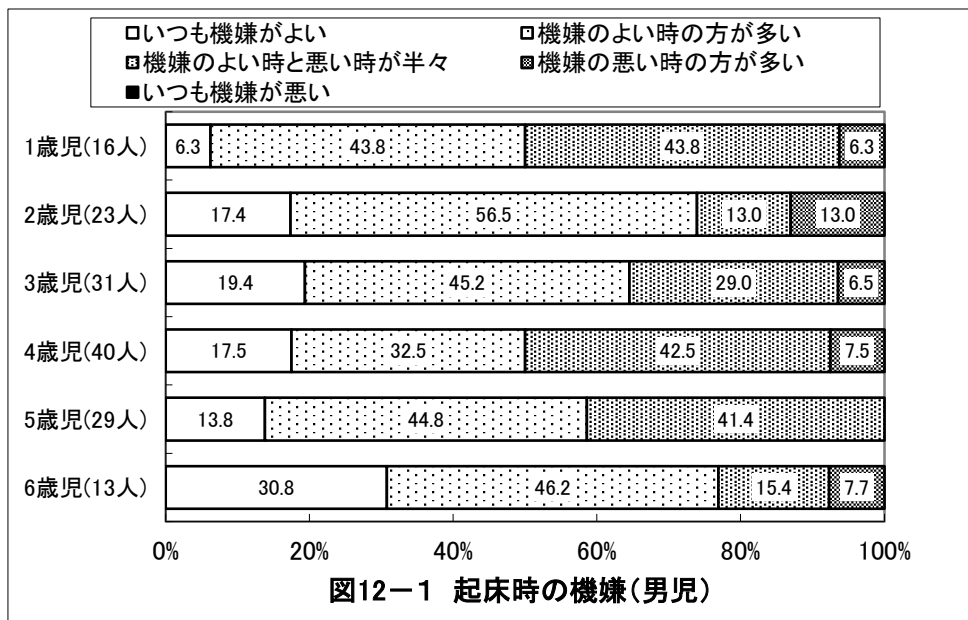
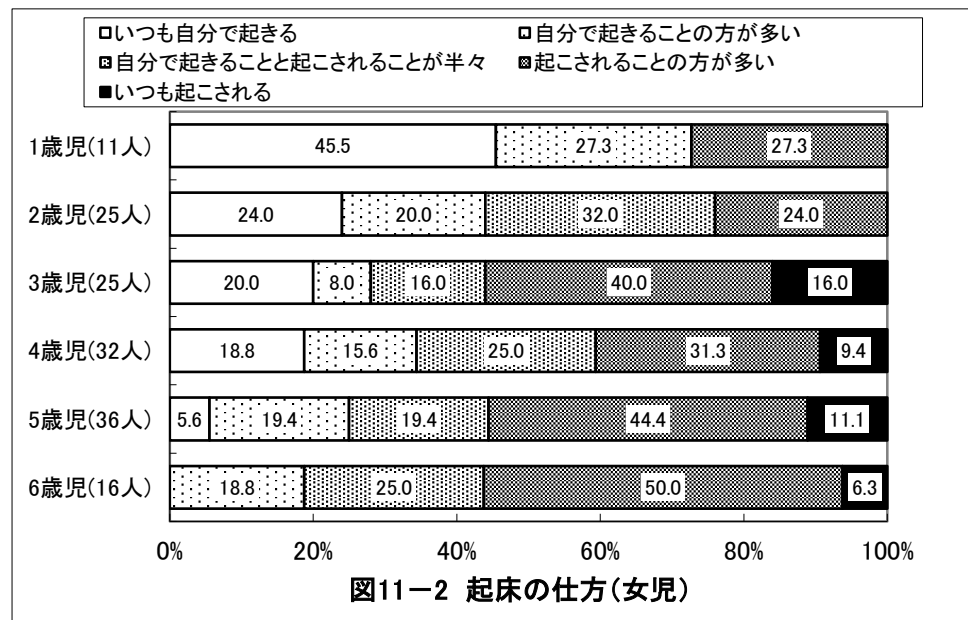
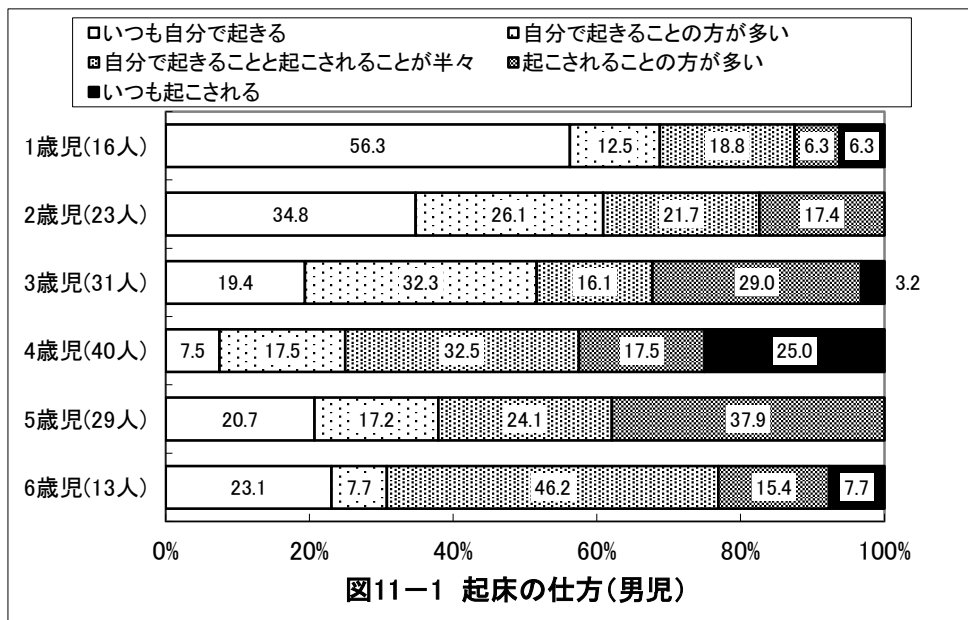

京都府京丹後市 保育所(園)・認定こども園

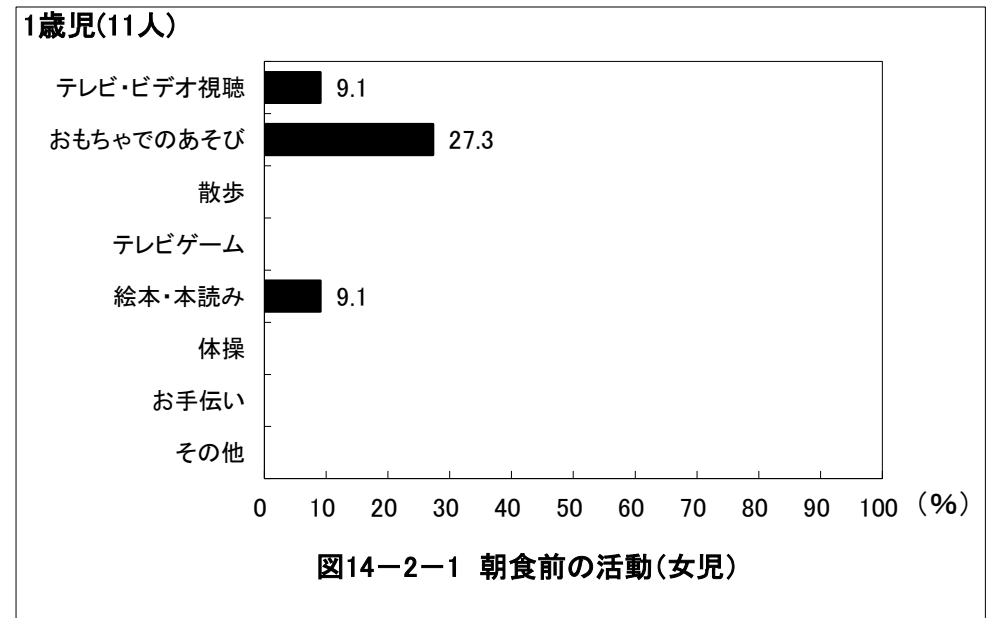
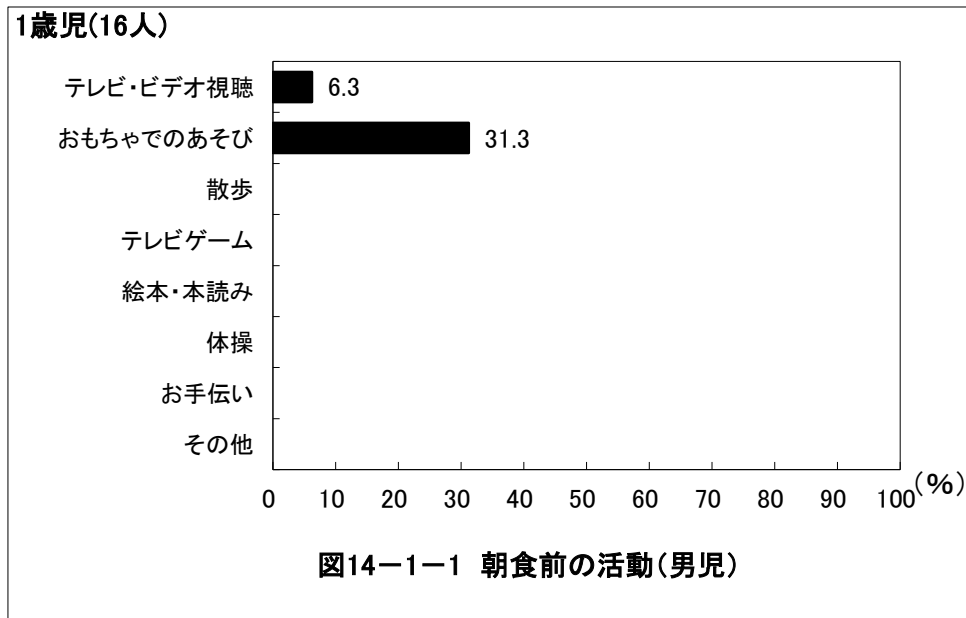
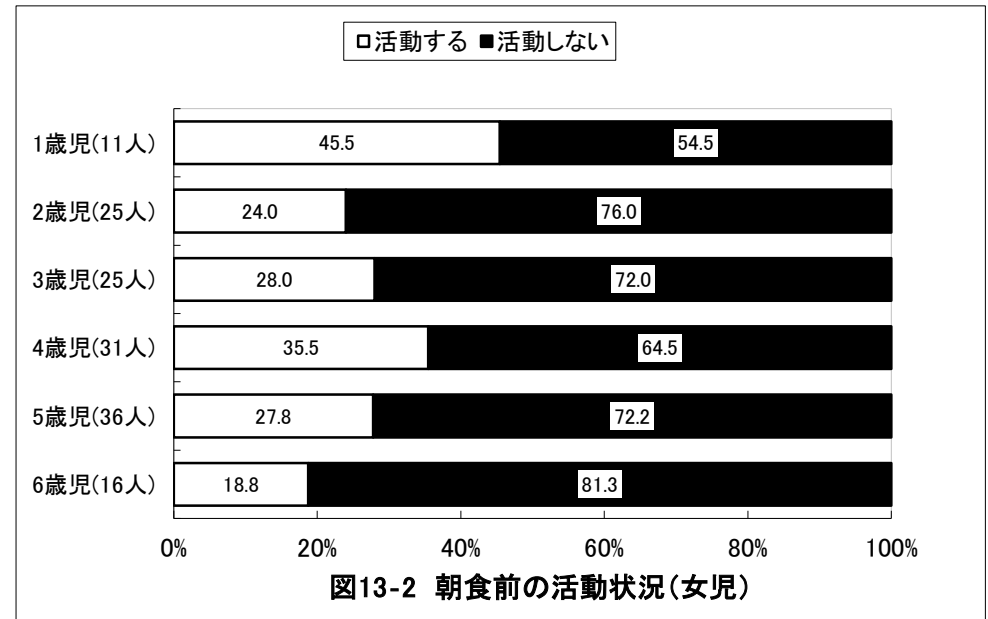
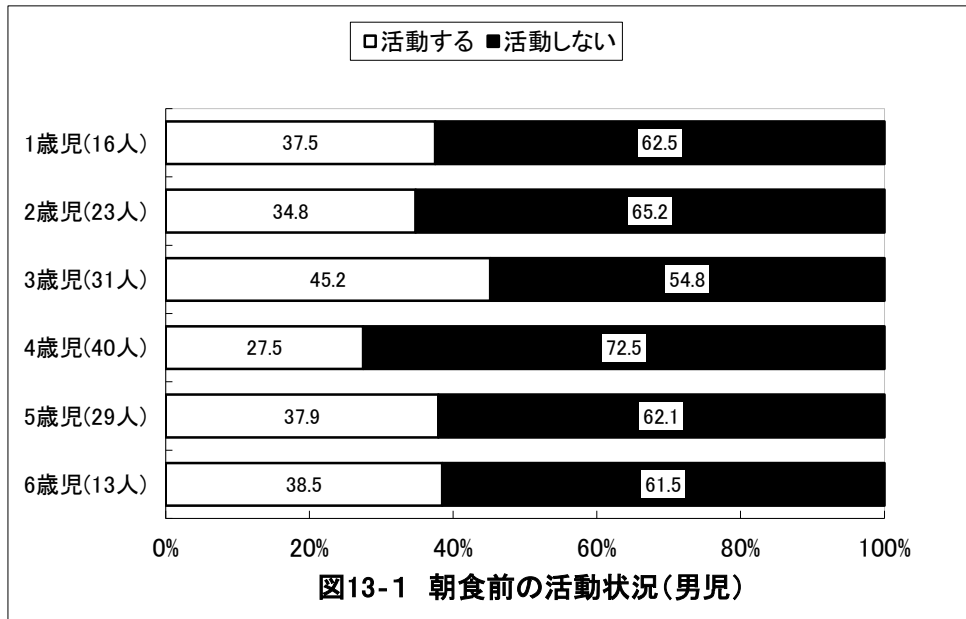

京都府京丹後市 保育所(園)・認定こども園

2歳児(23人)



図14-1-2 朝食前の活動(男児)

2歳児(25人)

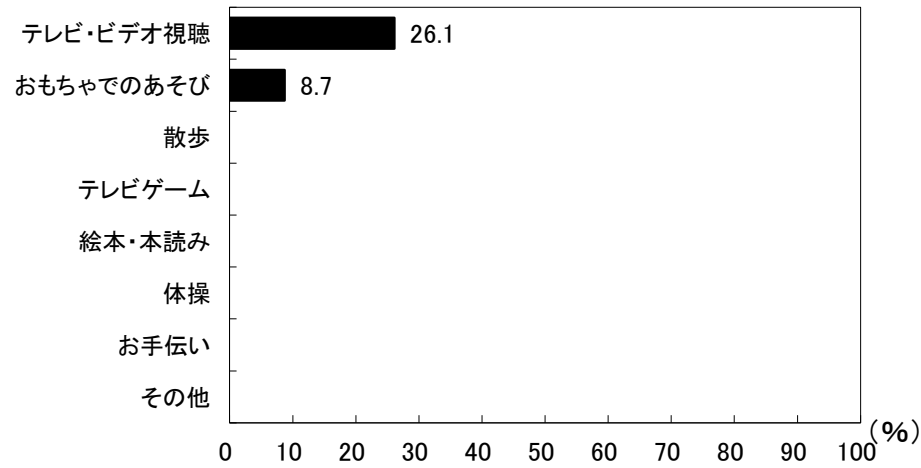

図14-2-2 朝食前の活動(女児)

3歳児(31人)

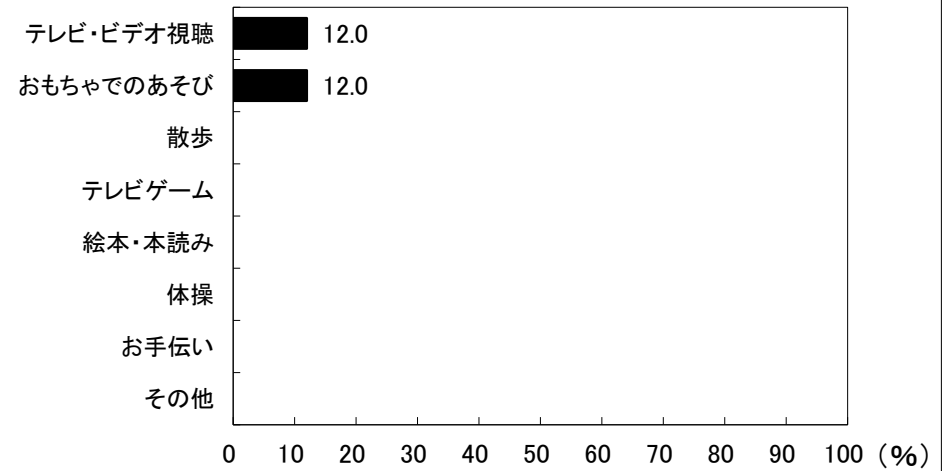

図14-1-3 朝食前の活動(男児)

3歳児(25人)

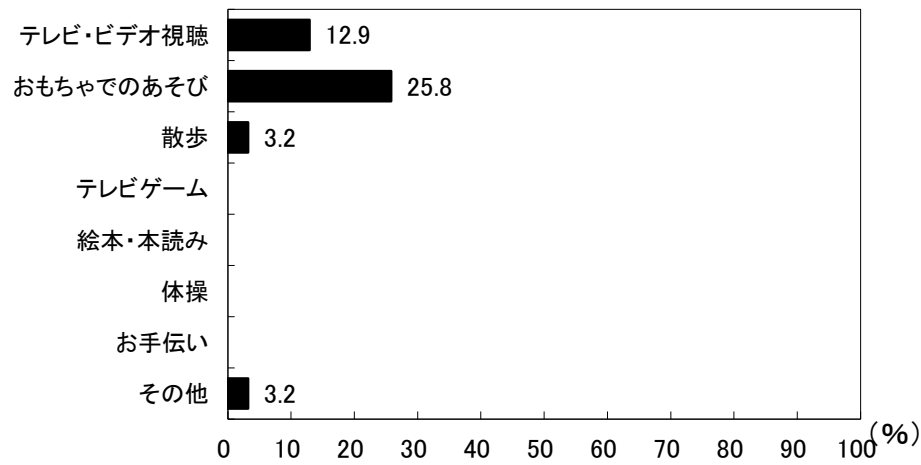

図14-2-3 朝食前の活動(女児)

京都府京丹後市 保育所(園)・認定こども園



京都府京丹後市 保育所(園)・認定こども園

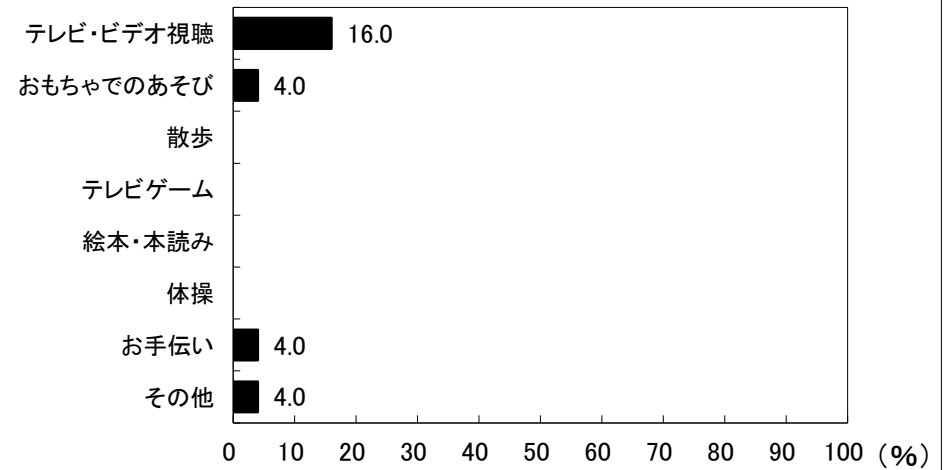
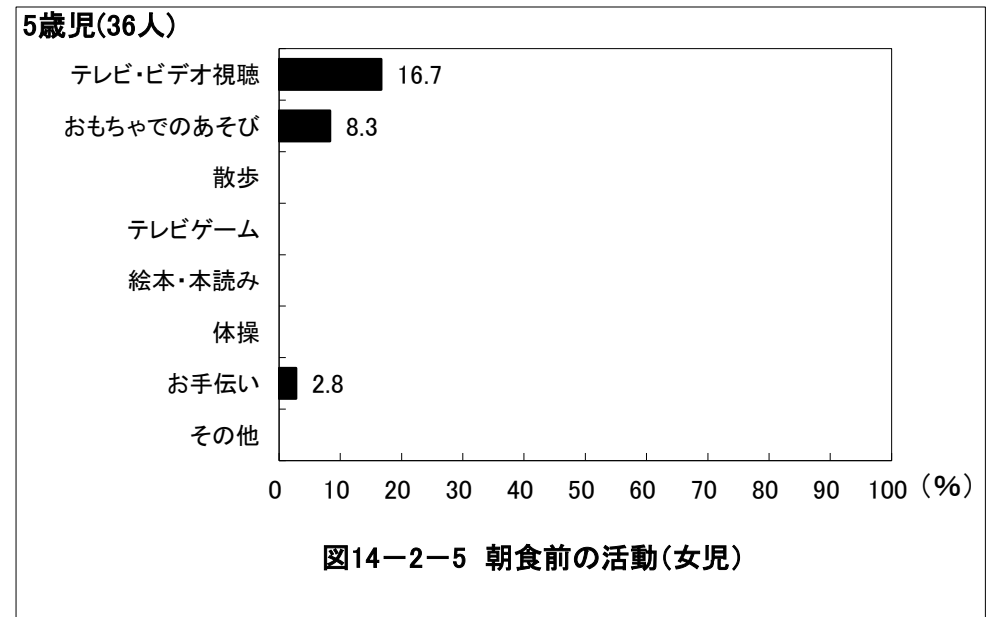
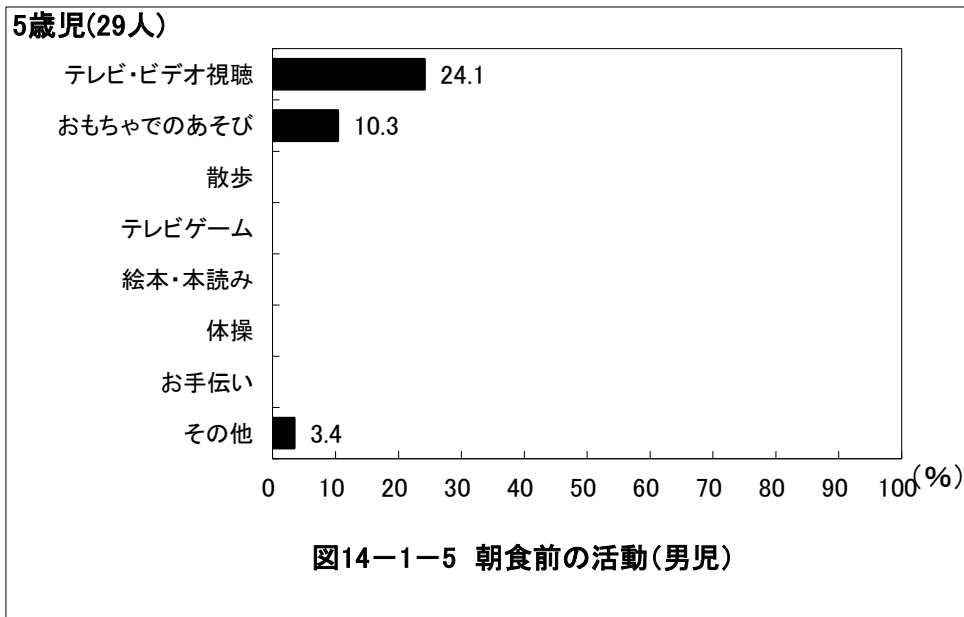
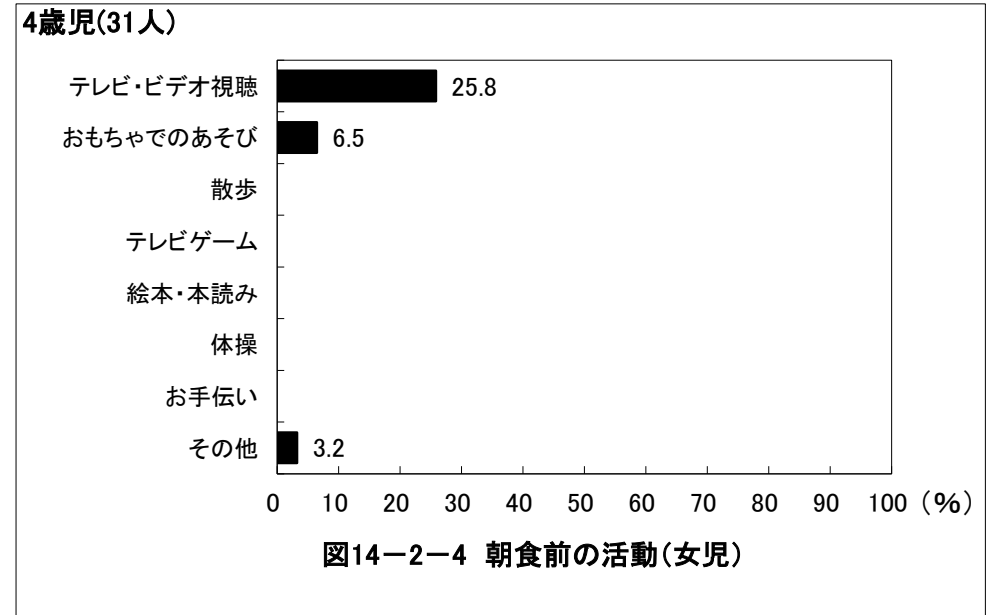
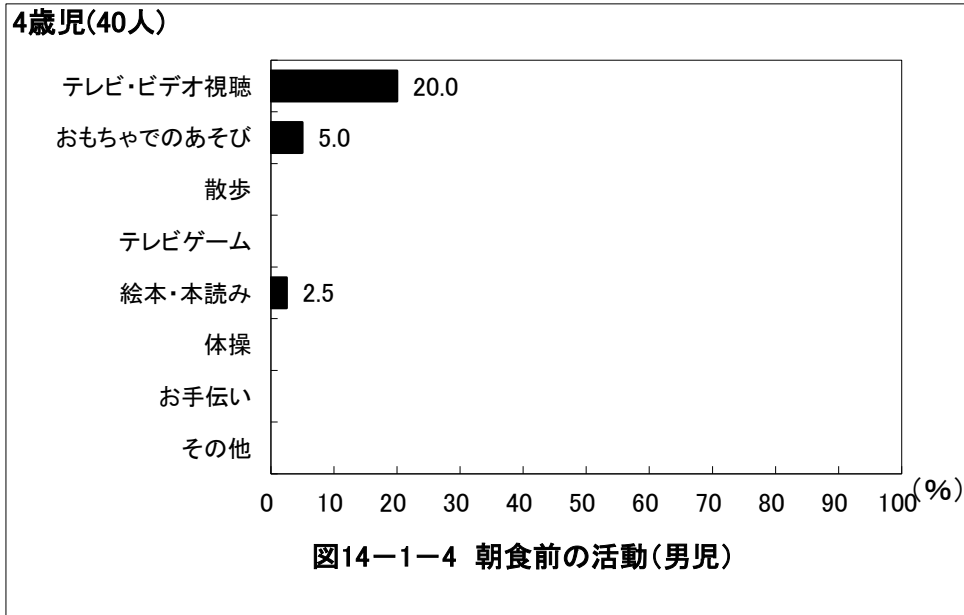
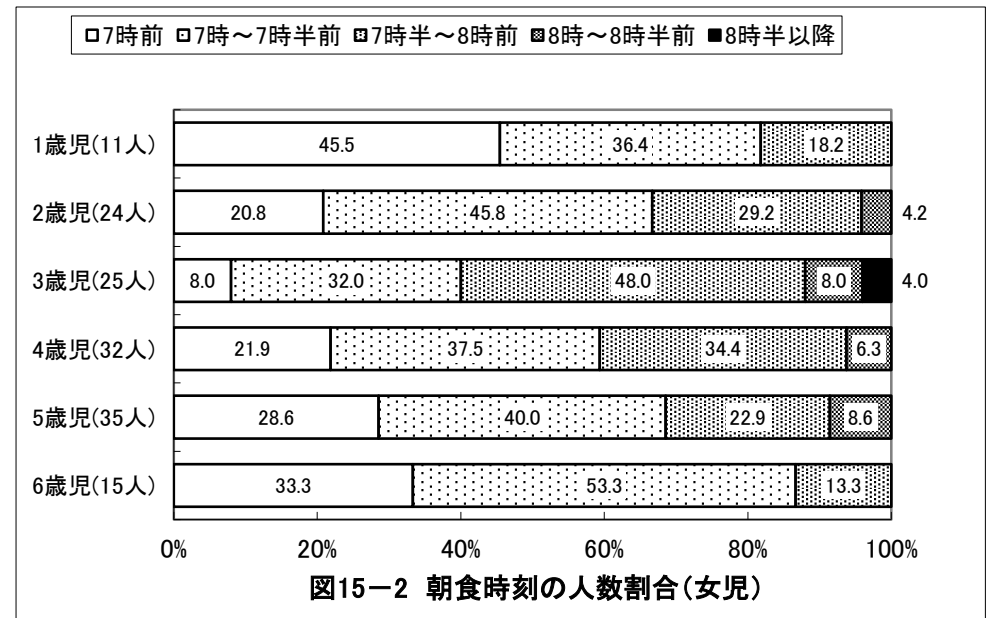
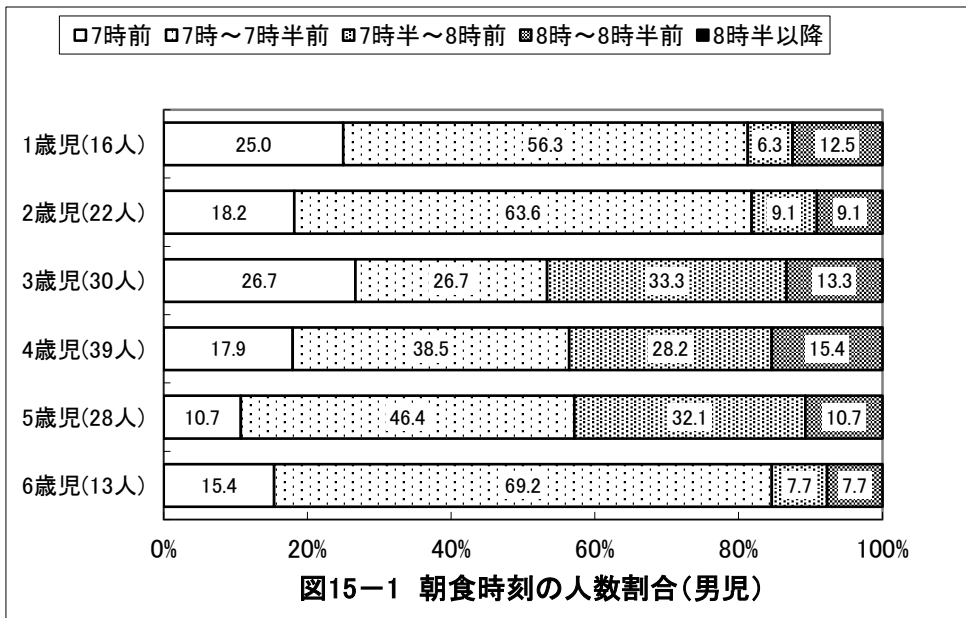
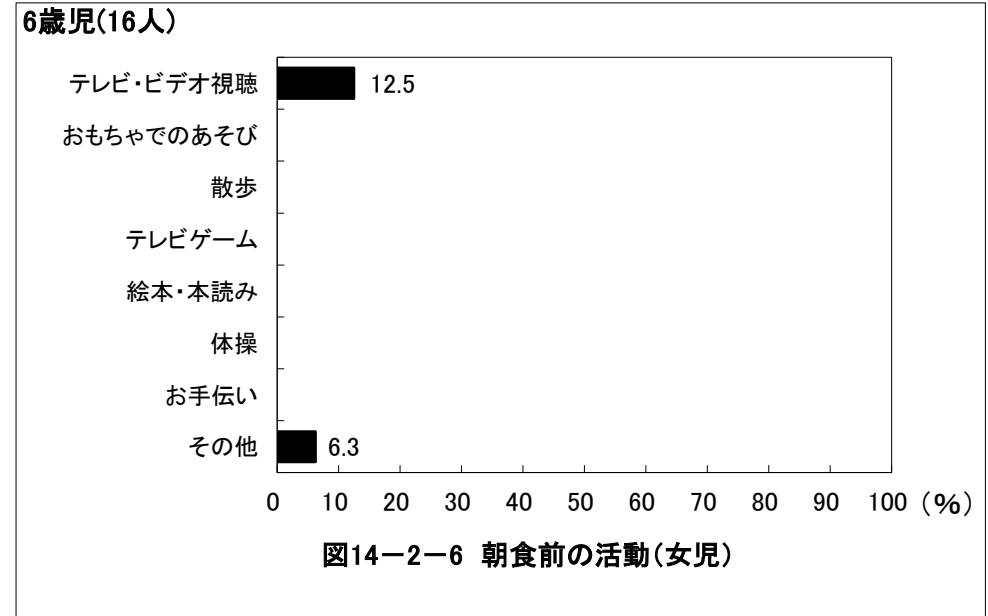
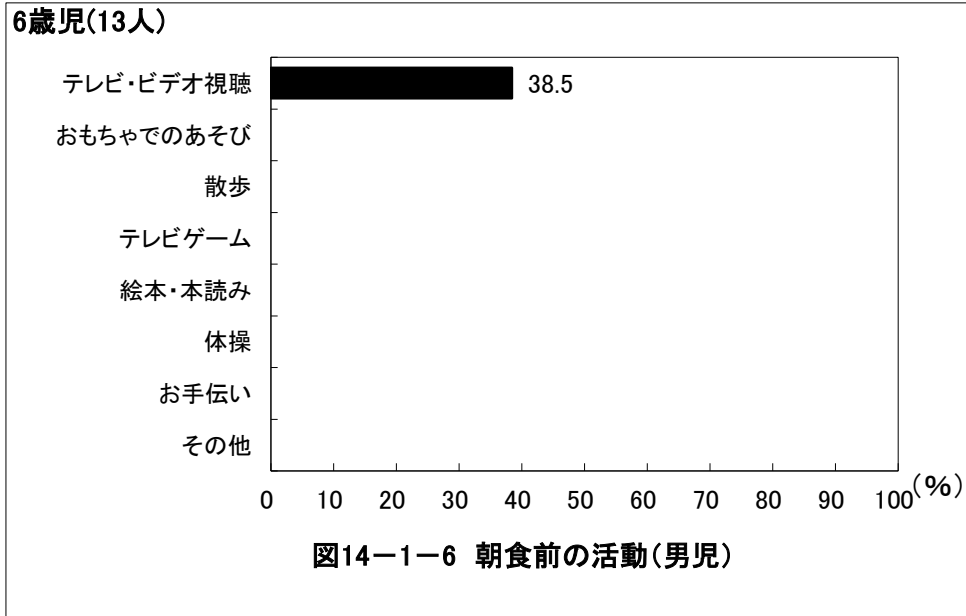

京都府京丹後市 保育所(園)・認定こども園

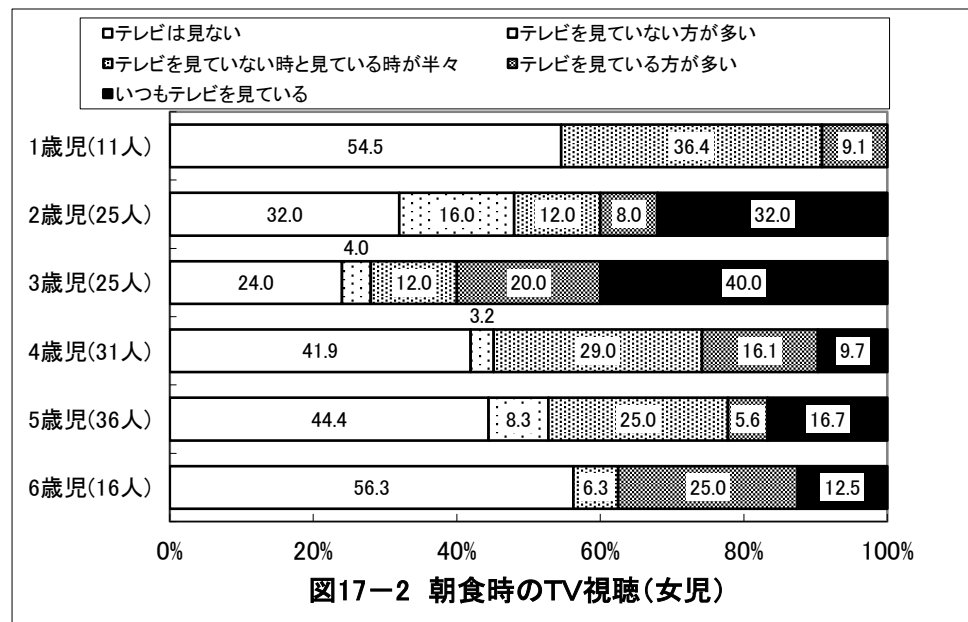
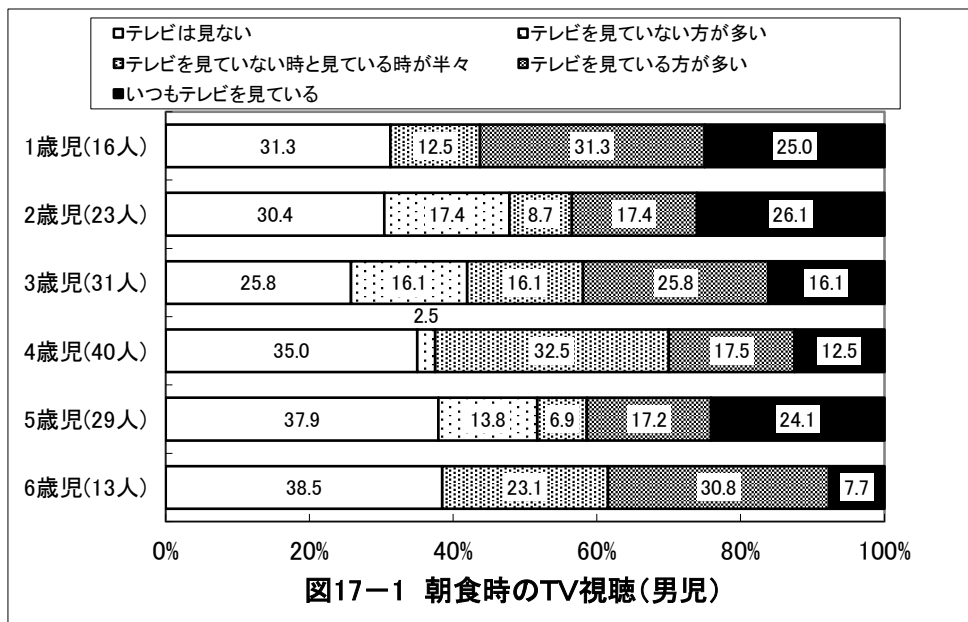
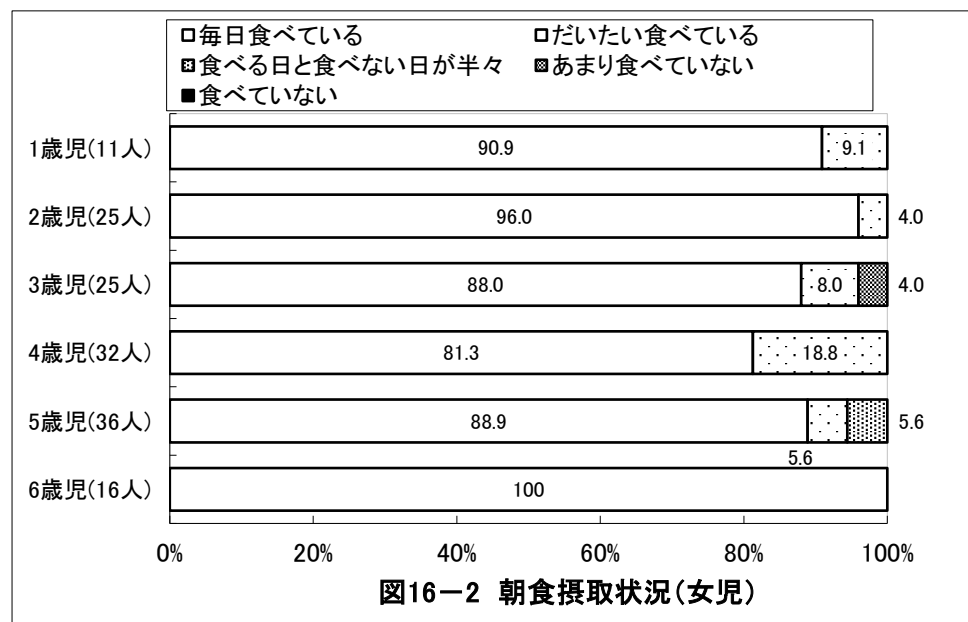
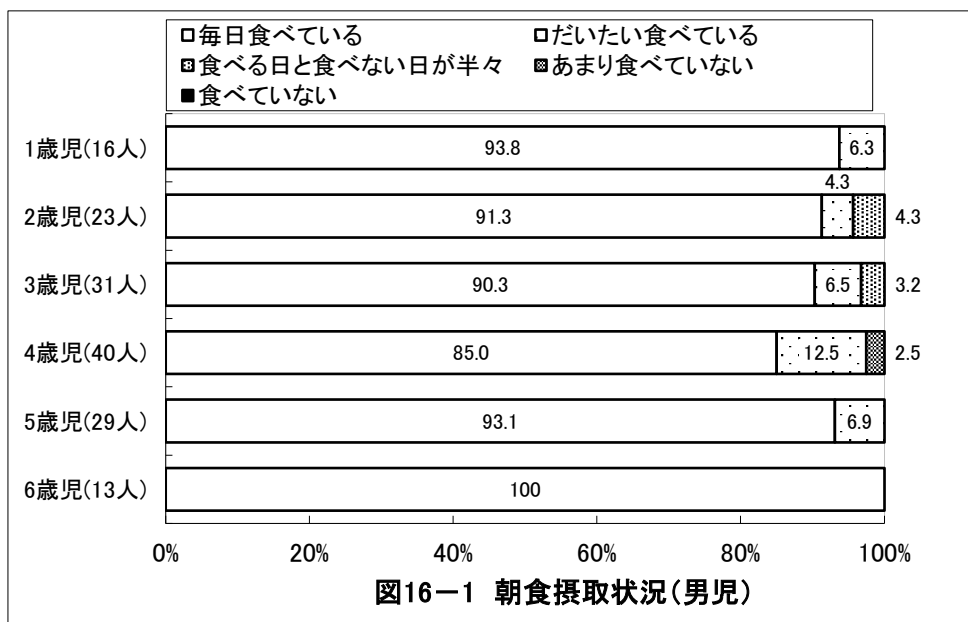

京都府京丹後市 保育所(園)・認定こども園

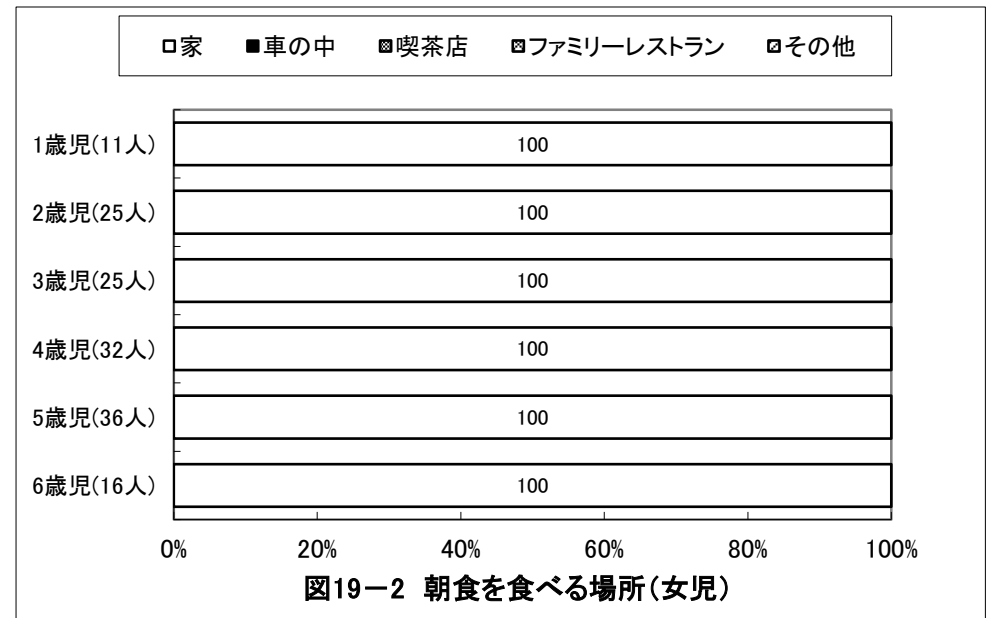
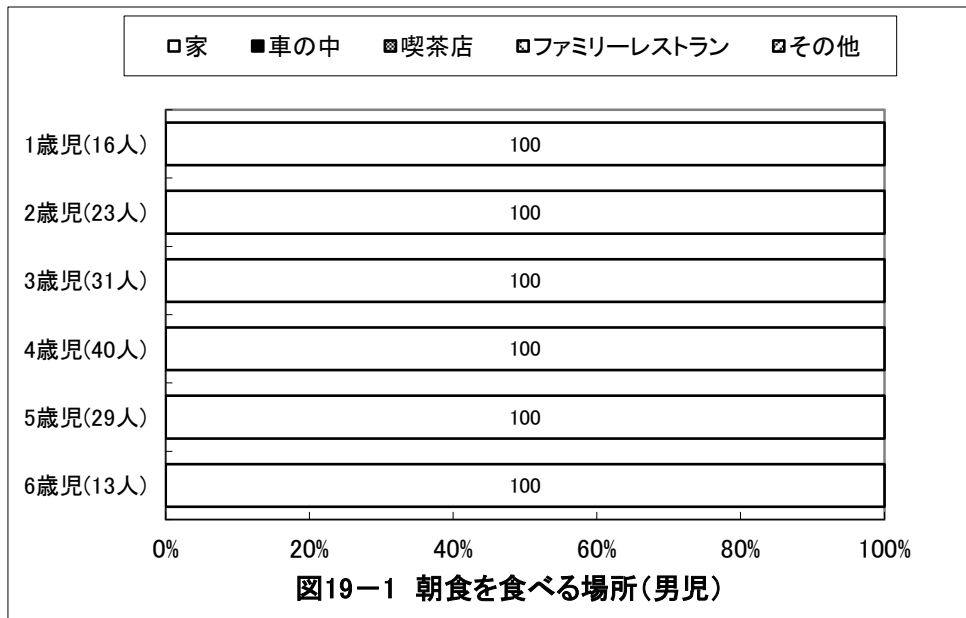
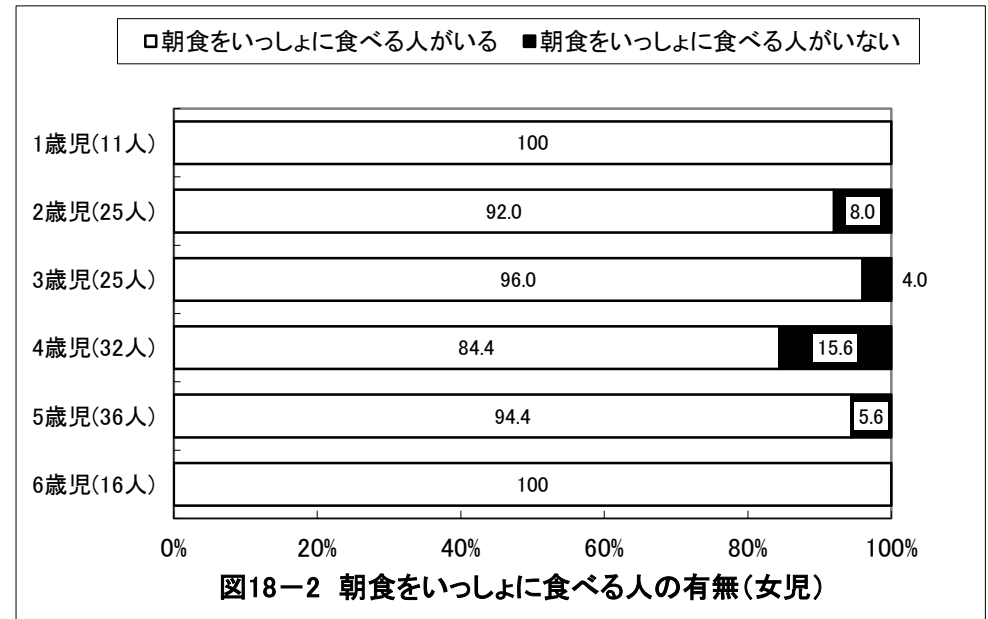
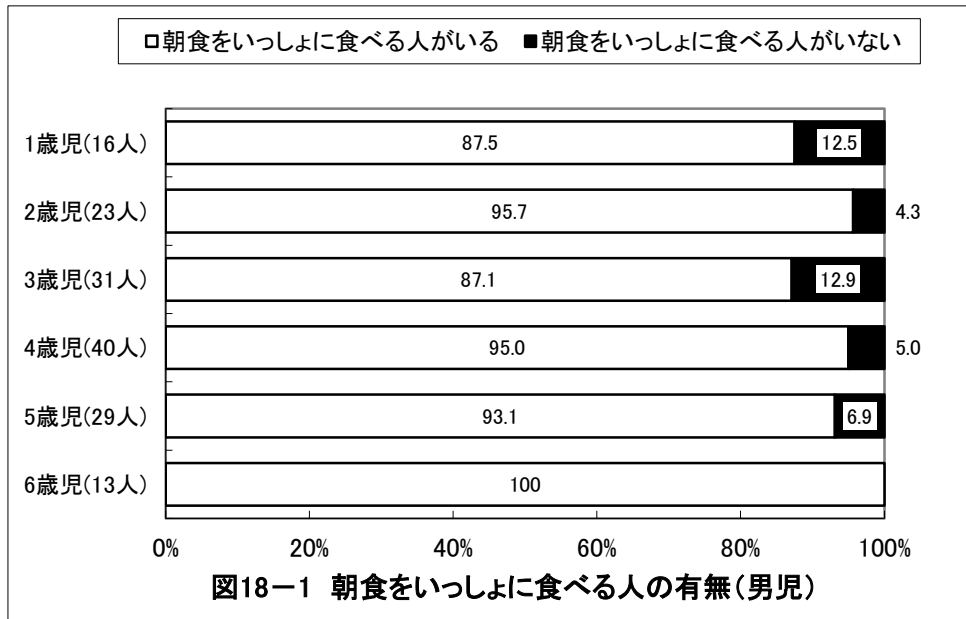

京都府京丹後市 保育所(園)・認定こども園

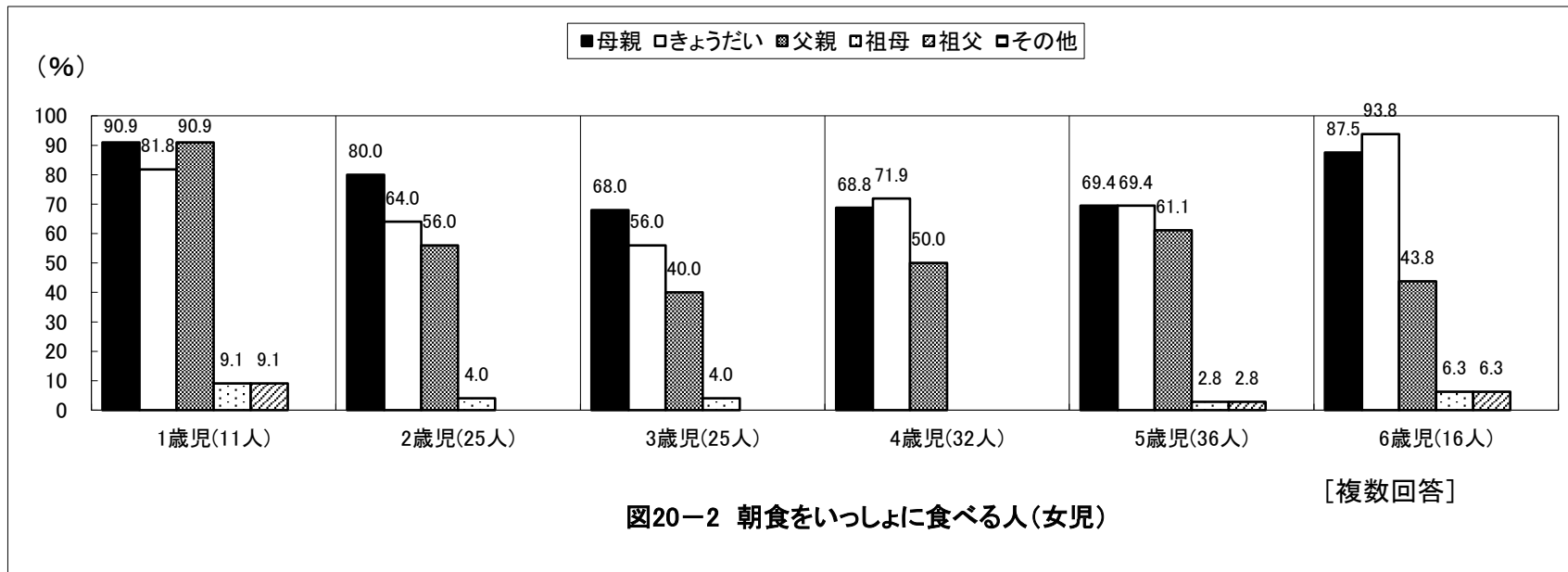
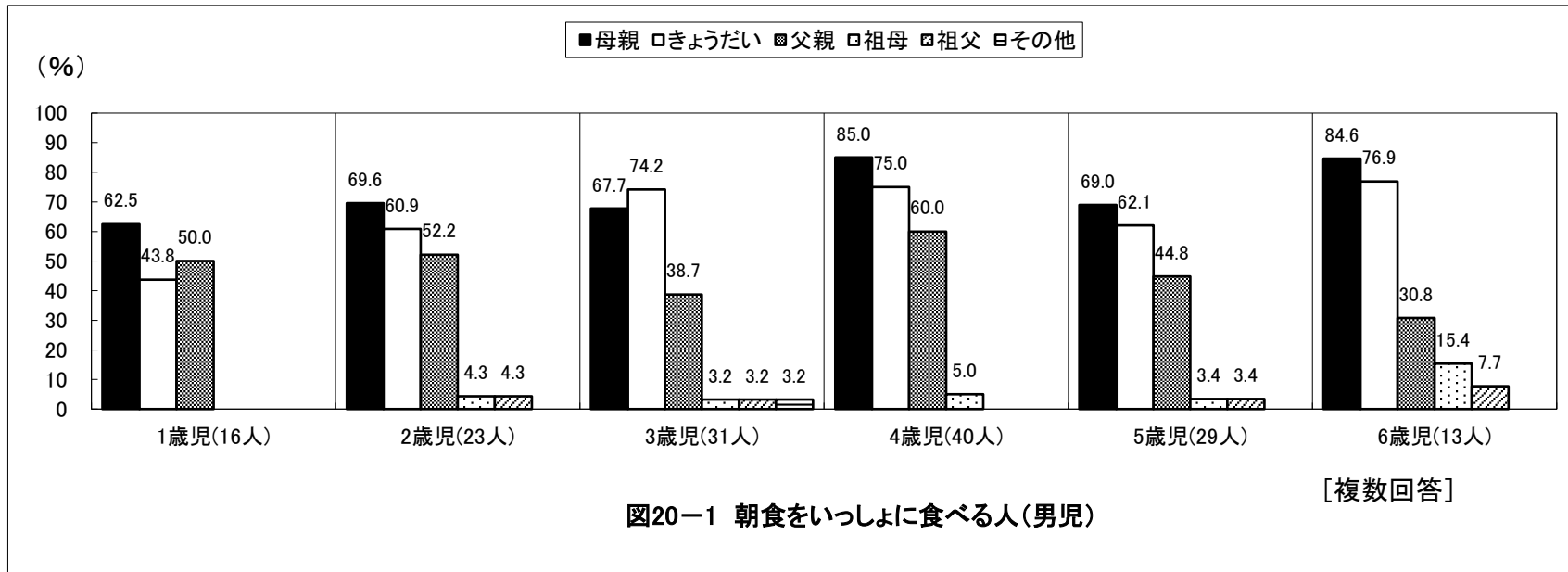

京都府京丹後市 保育所(園)・認定こども園

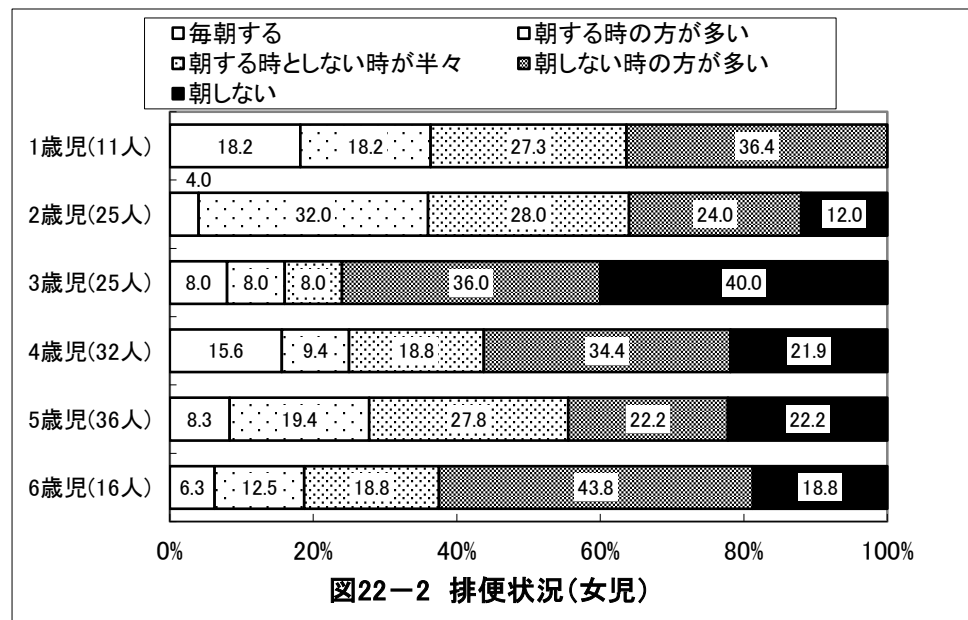
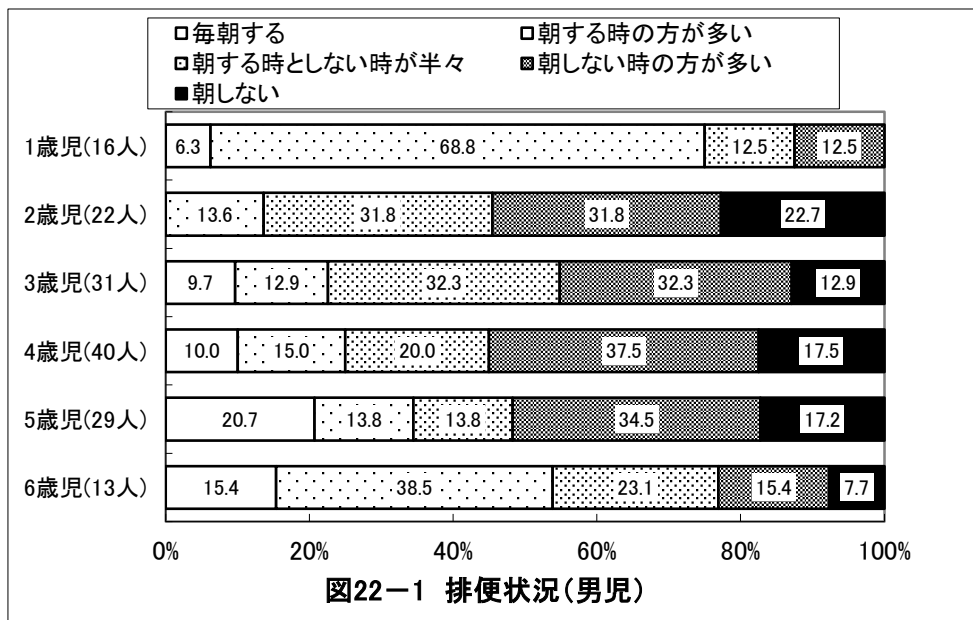
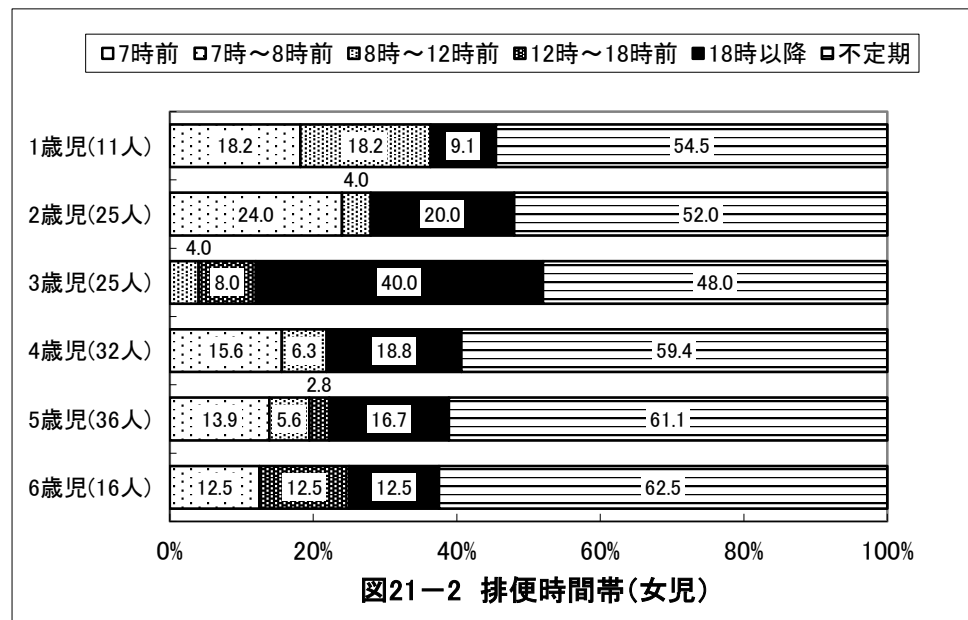
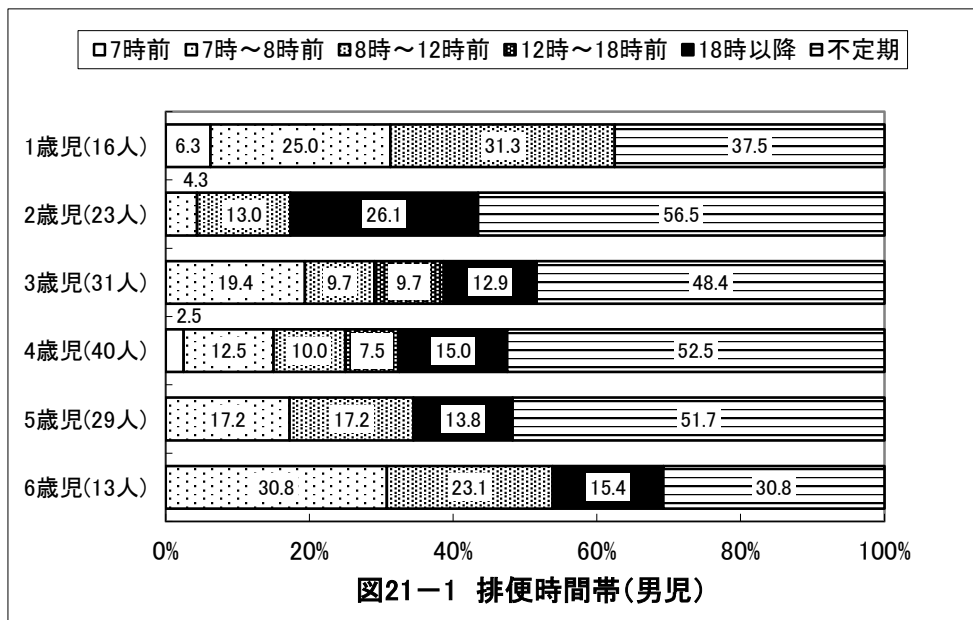

京都府京丹後市 保育所(園)・認定こども園

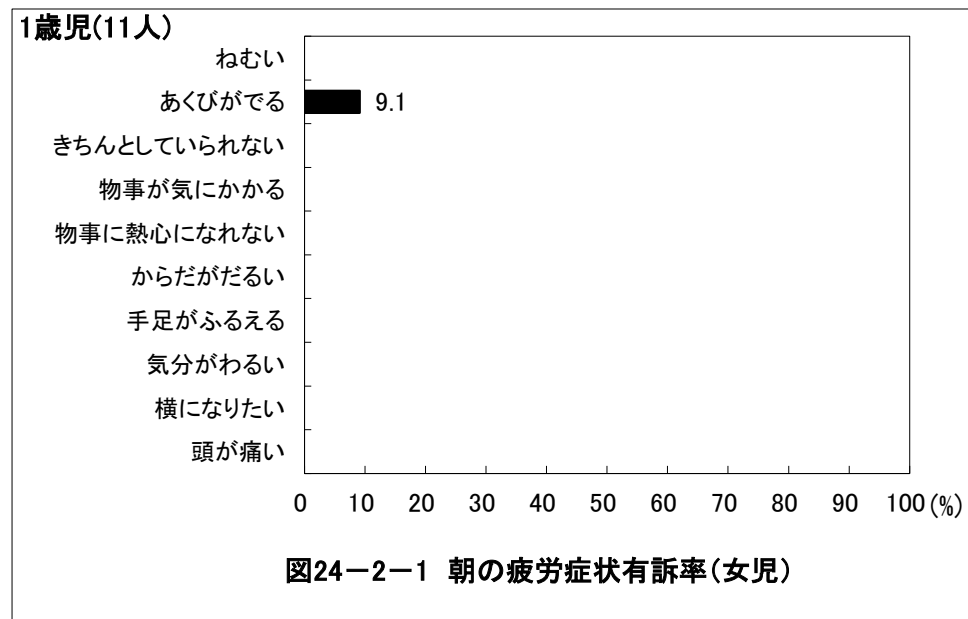
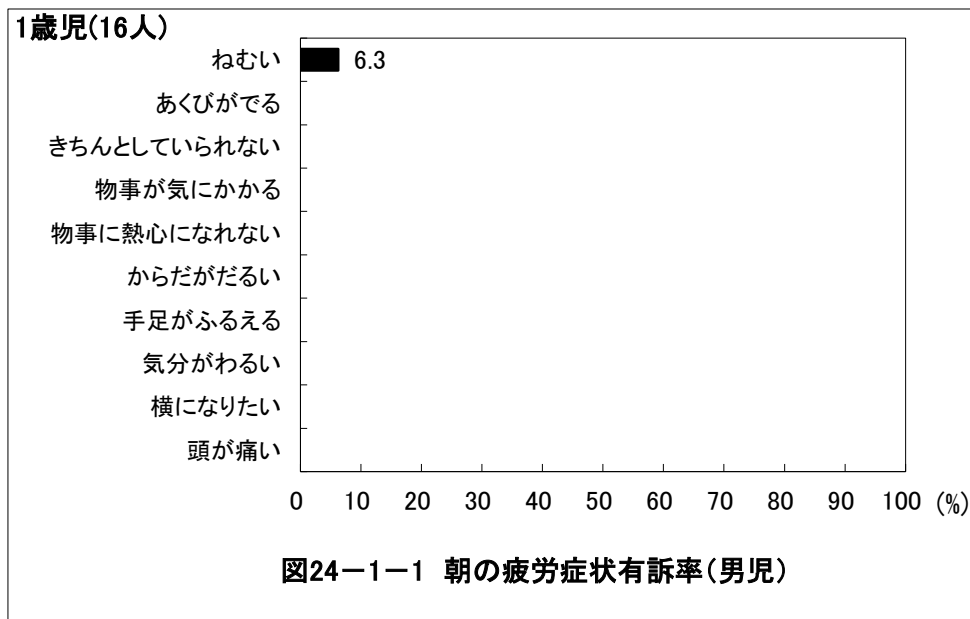
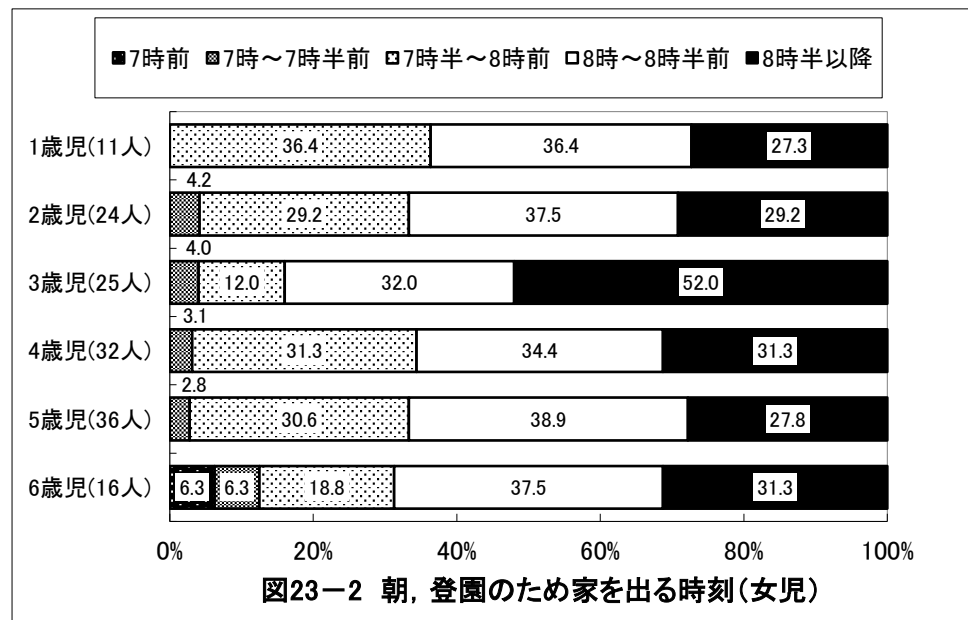
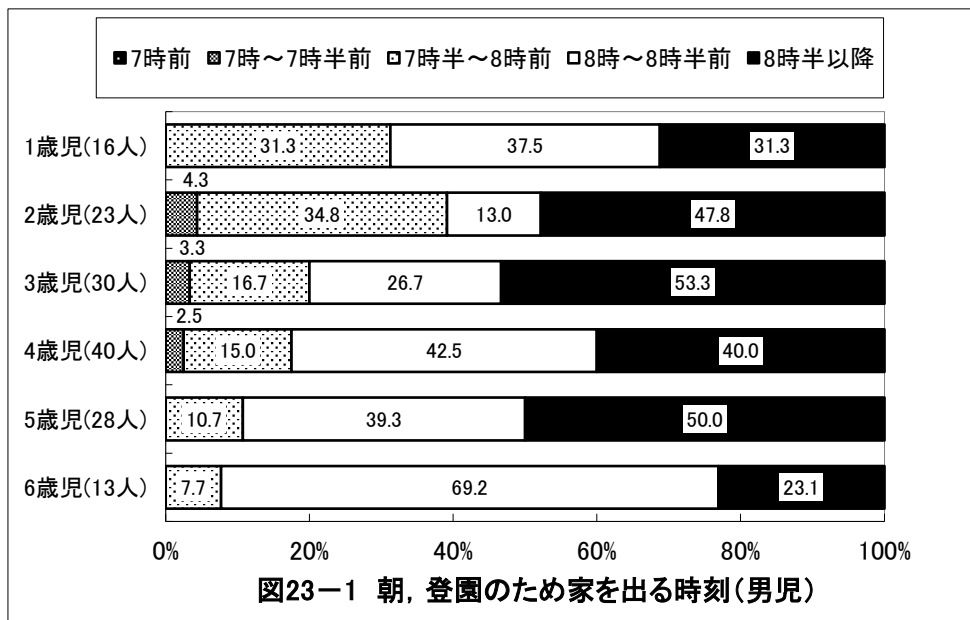

京都府京丹後市 保育所(園)・認定こども園

2歳児(23人)



図24-1-2 朝の疲労症状有訴率(男児)

2歳児(25人)

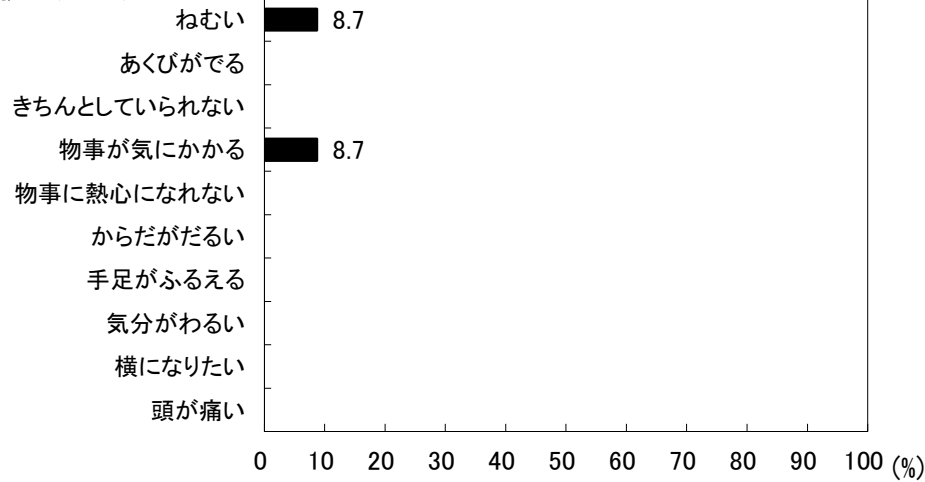

図24-2-2 朝の疲労症状有訴率(女児)

3歳児(31人)

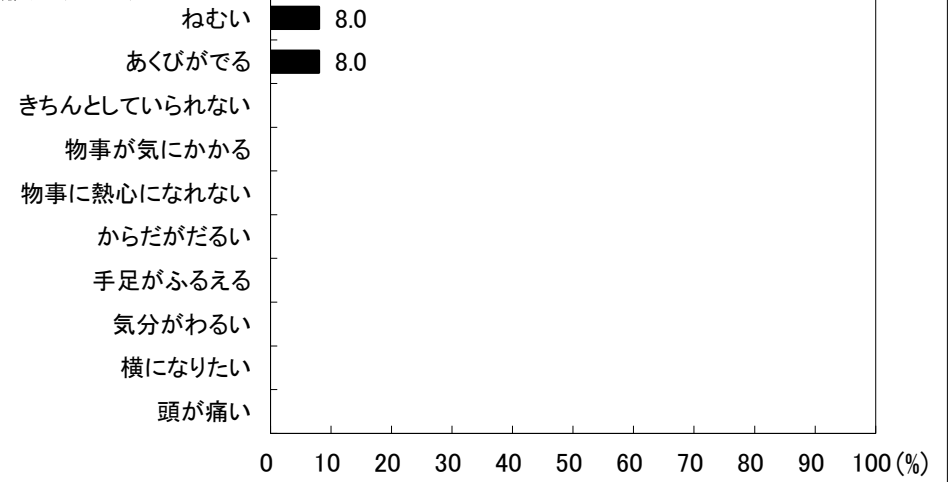

図24-1-3 朝の疲労症状有訴率(男児)

3歳児(25人)

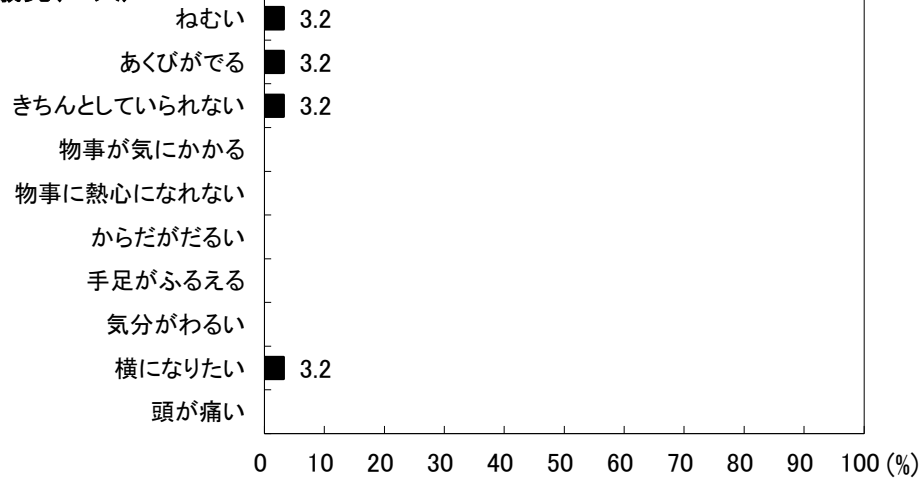

図24-2-3 朝の疲労症状有訴率(女児)

京都府京丹後市 保育所(園)・認定こども園



京都府京丹後市 保育所(園)・認定こども園

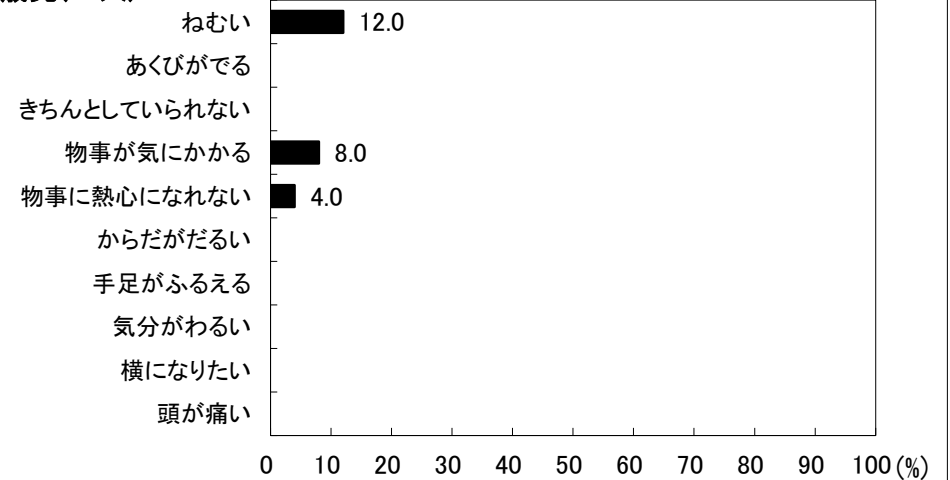
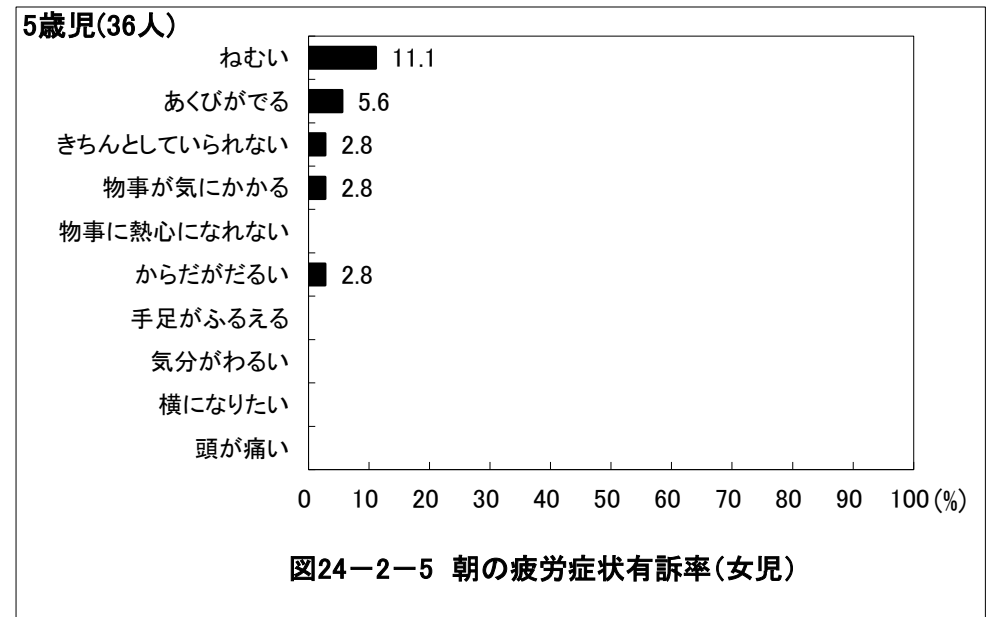
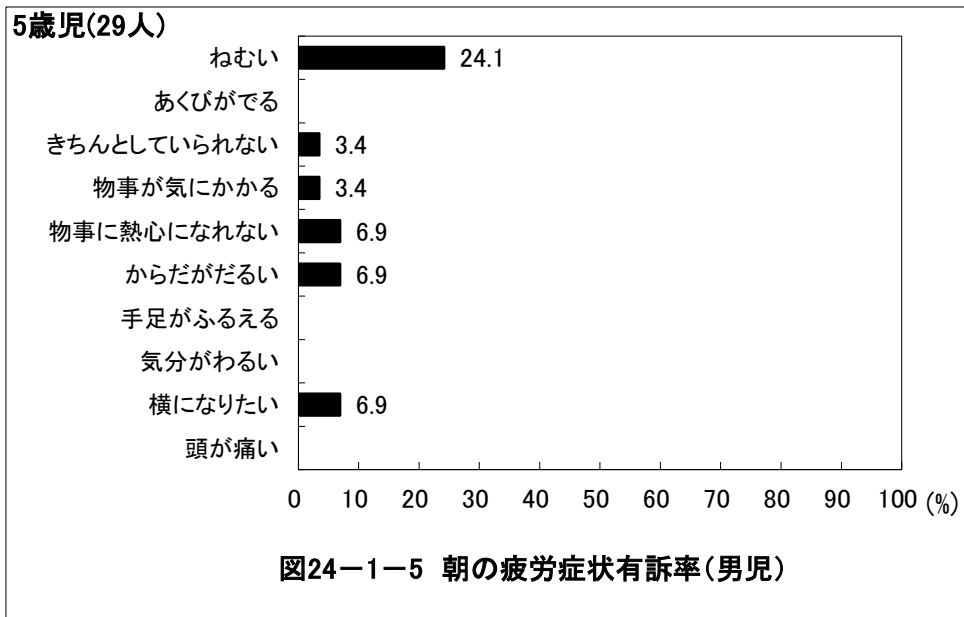
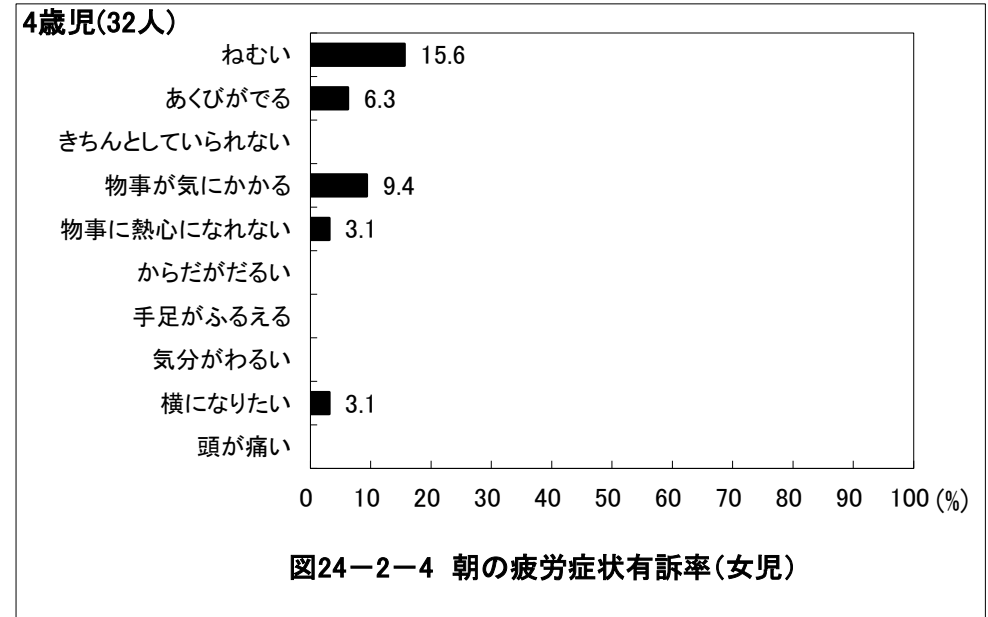
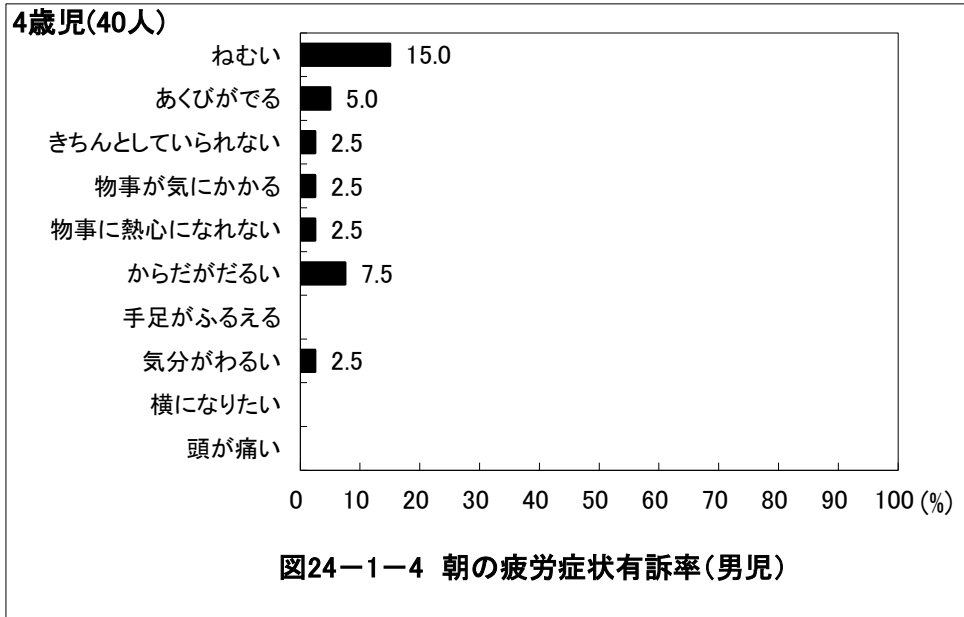
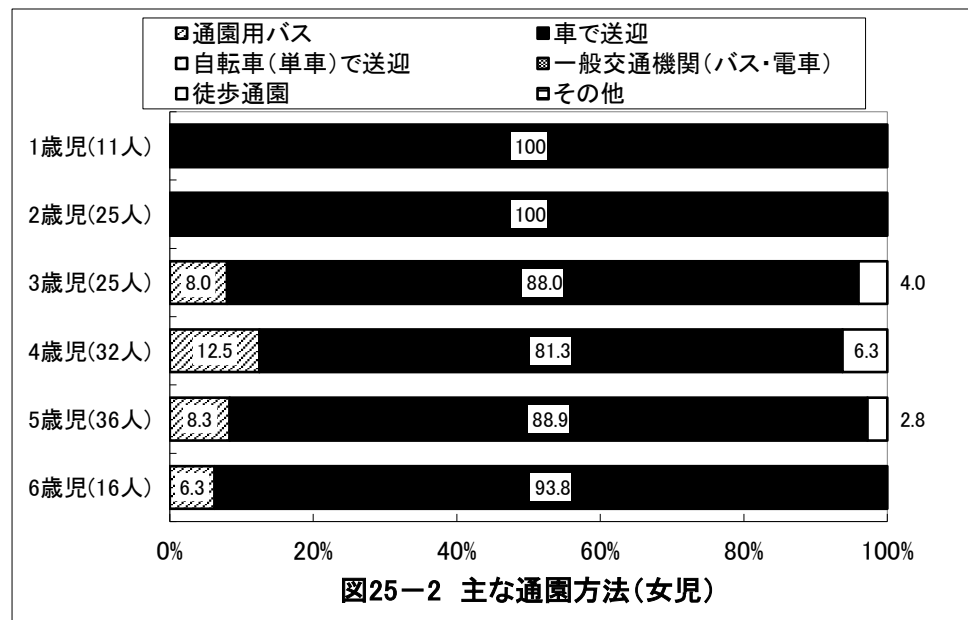
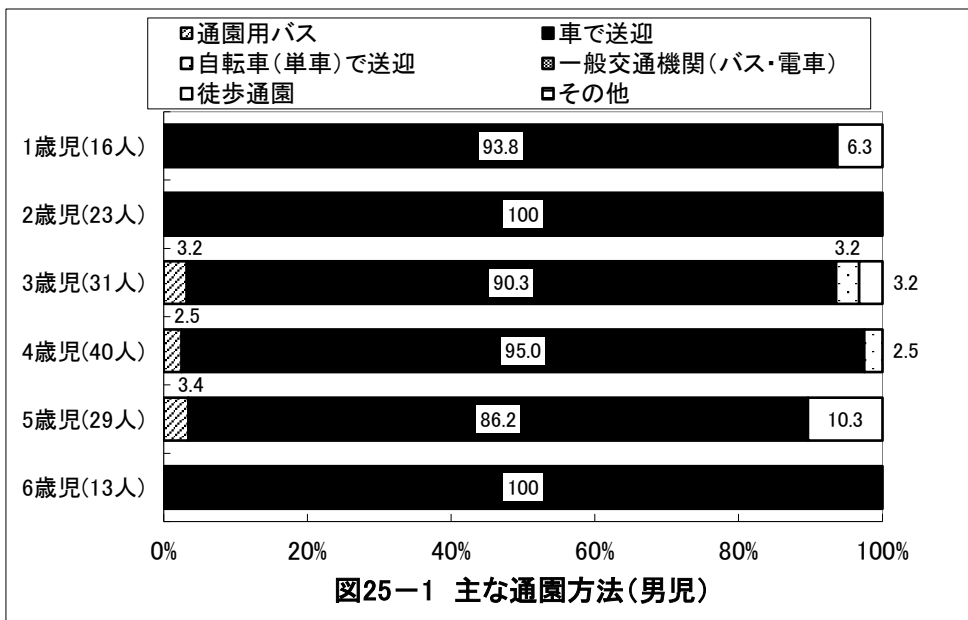
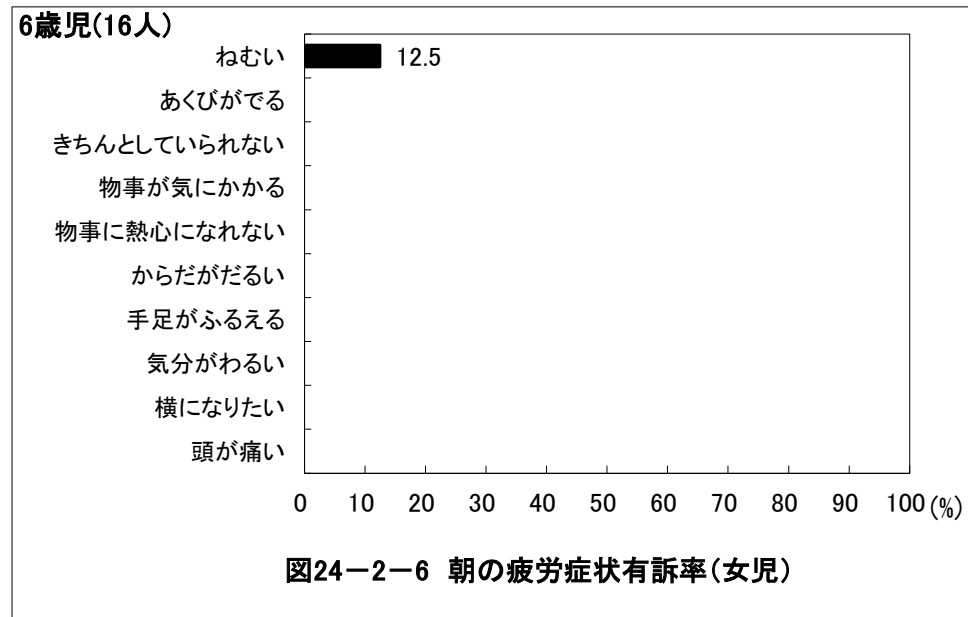
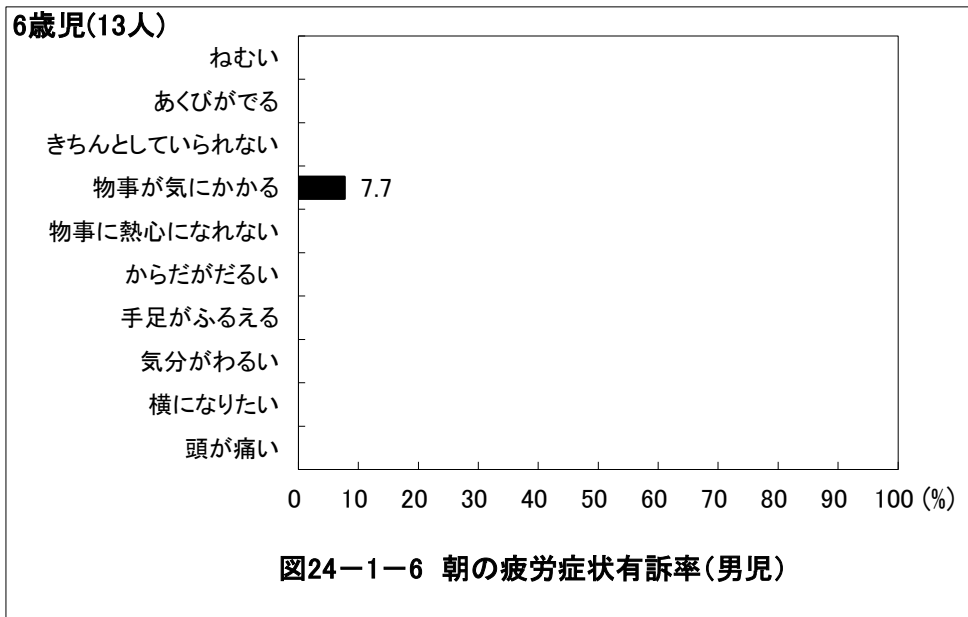

京都府京丹後市 保育所(園)・認定こども園

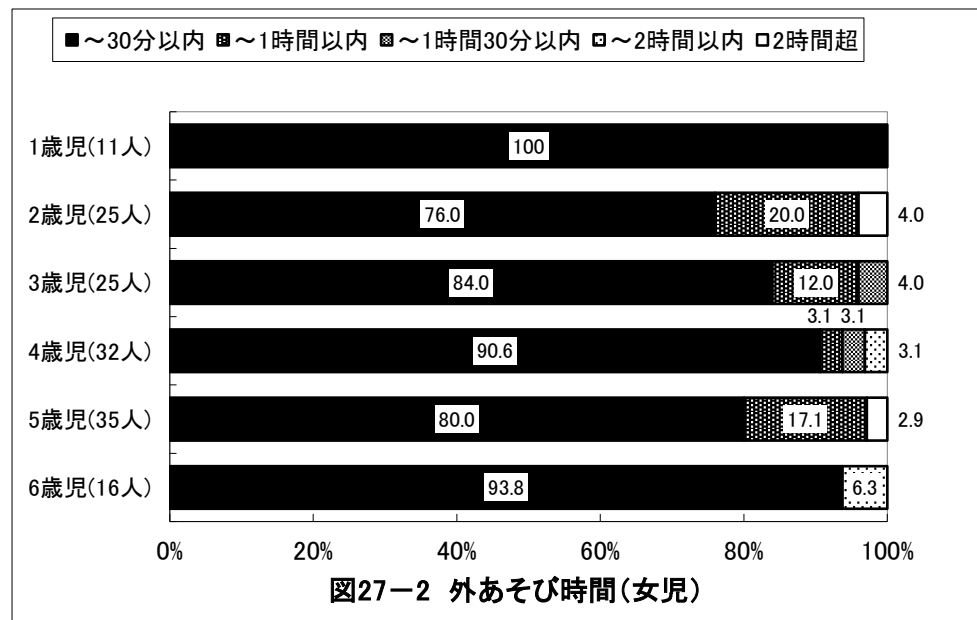
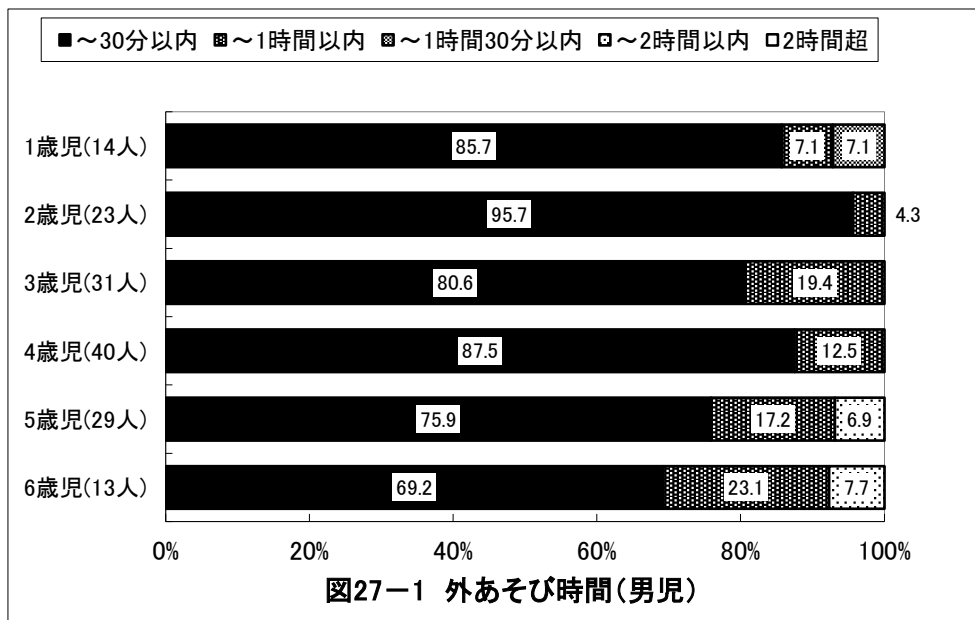
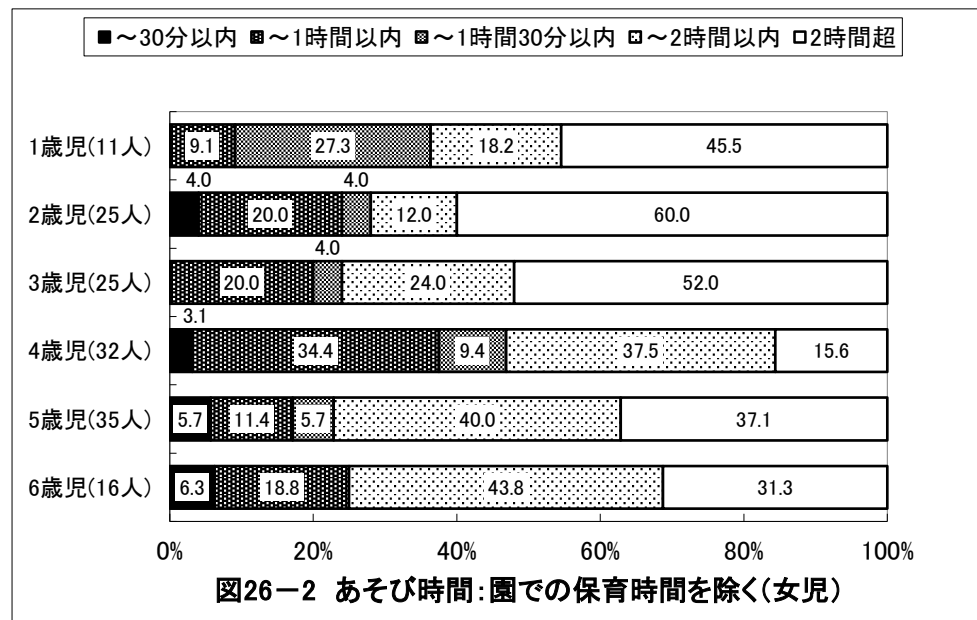
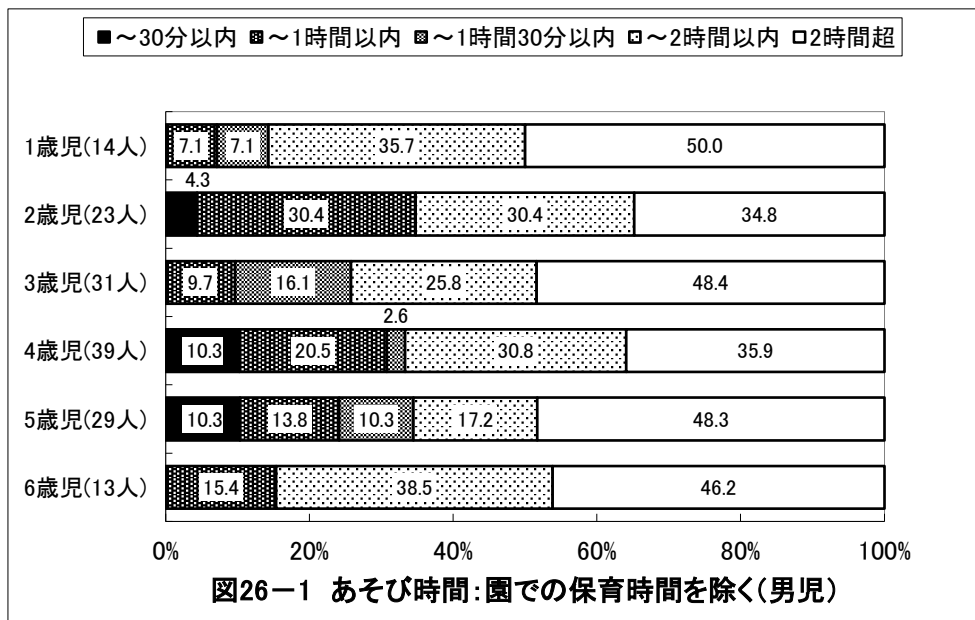

京都府京丹後市 保育所(園)・認定こども園

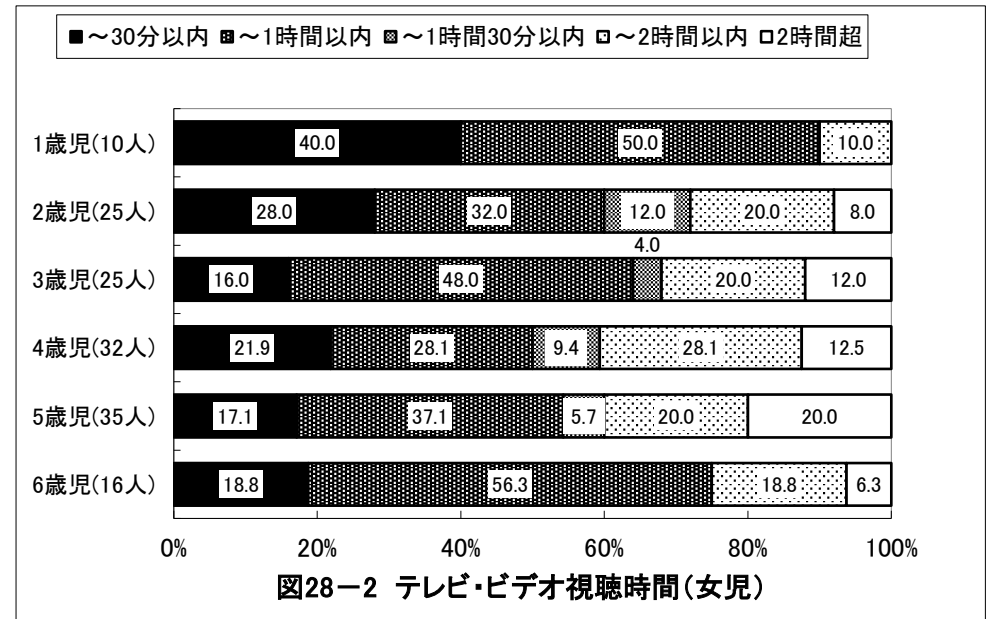
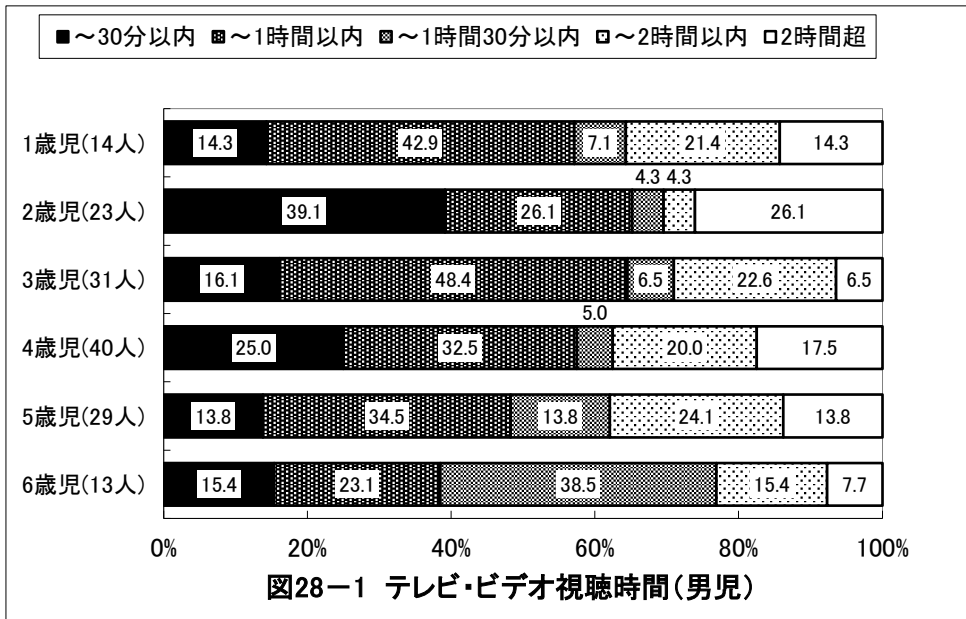

京都府京丹後市 保育所(園)・認定こども園

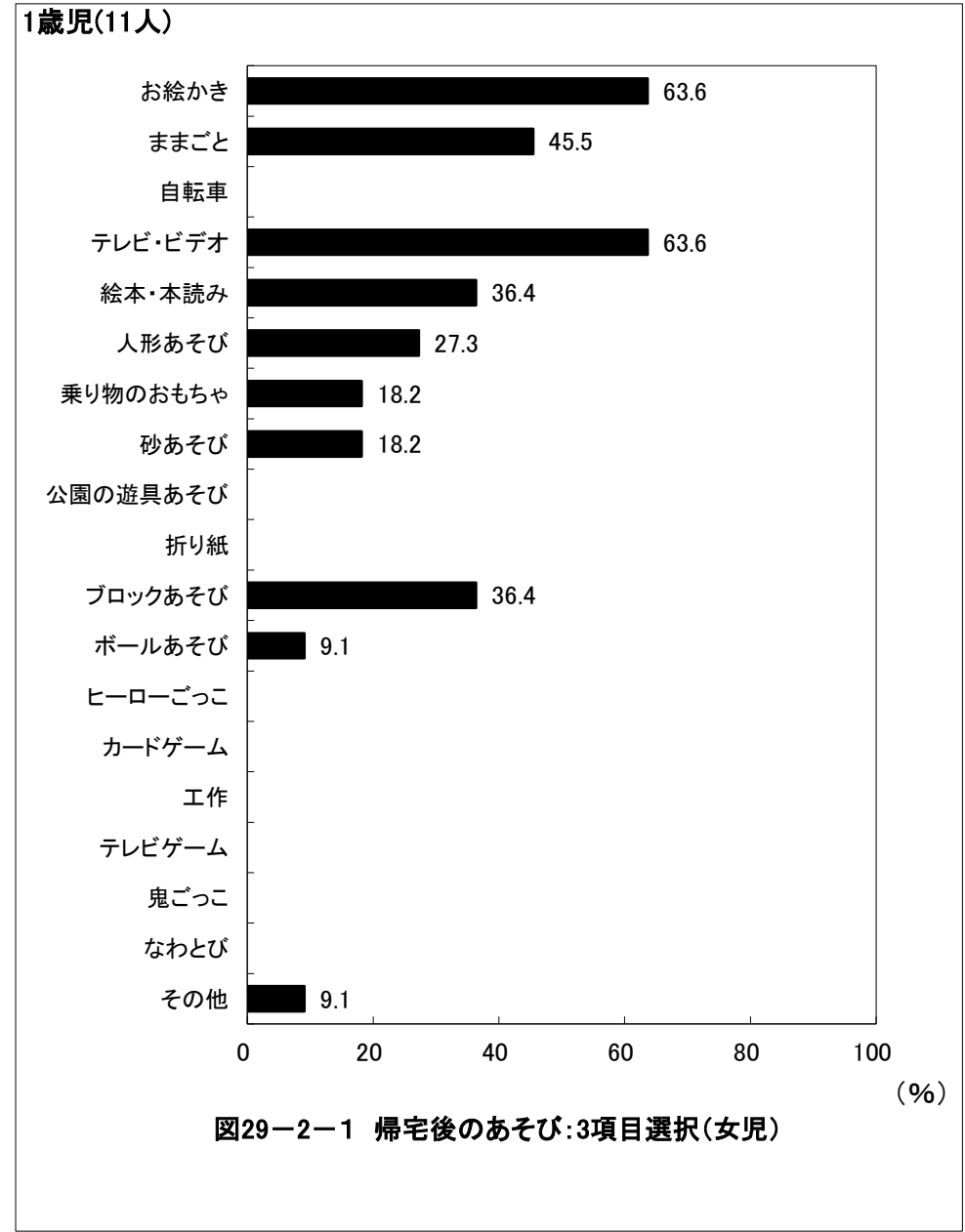
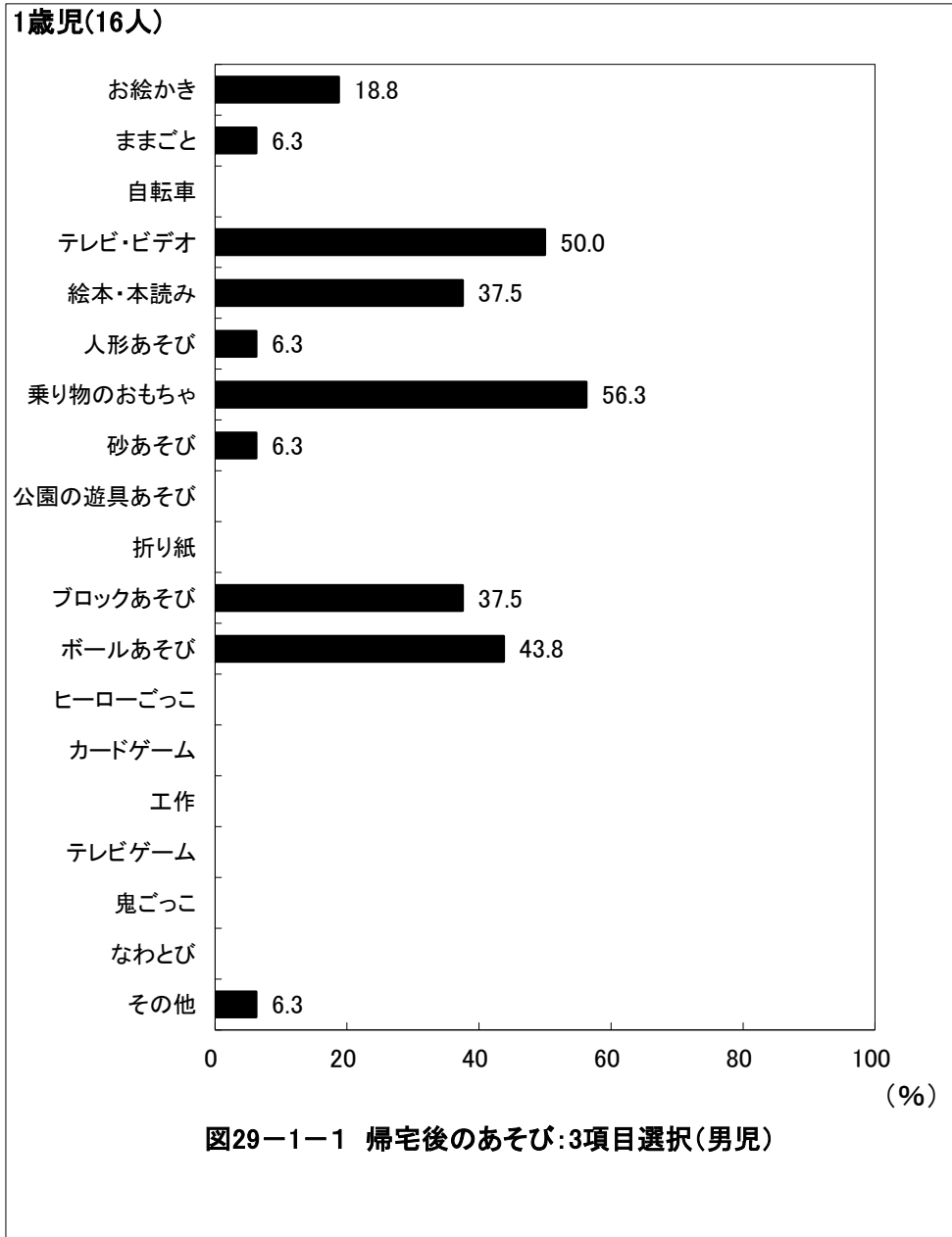

京都府京丹後市 保育所(園)・認定こども園

2歳児(23人)



図29-1-2 帰宅後のあそび:3項目選択(男児)

2歳児(25人)

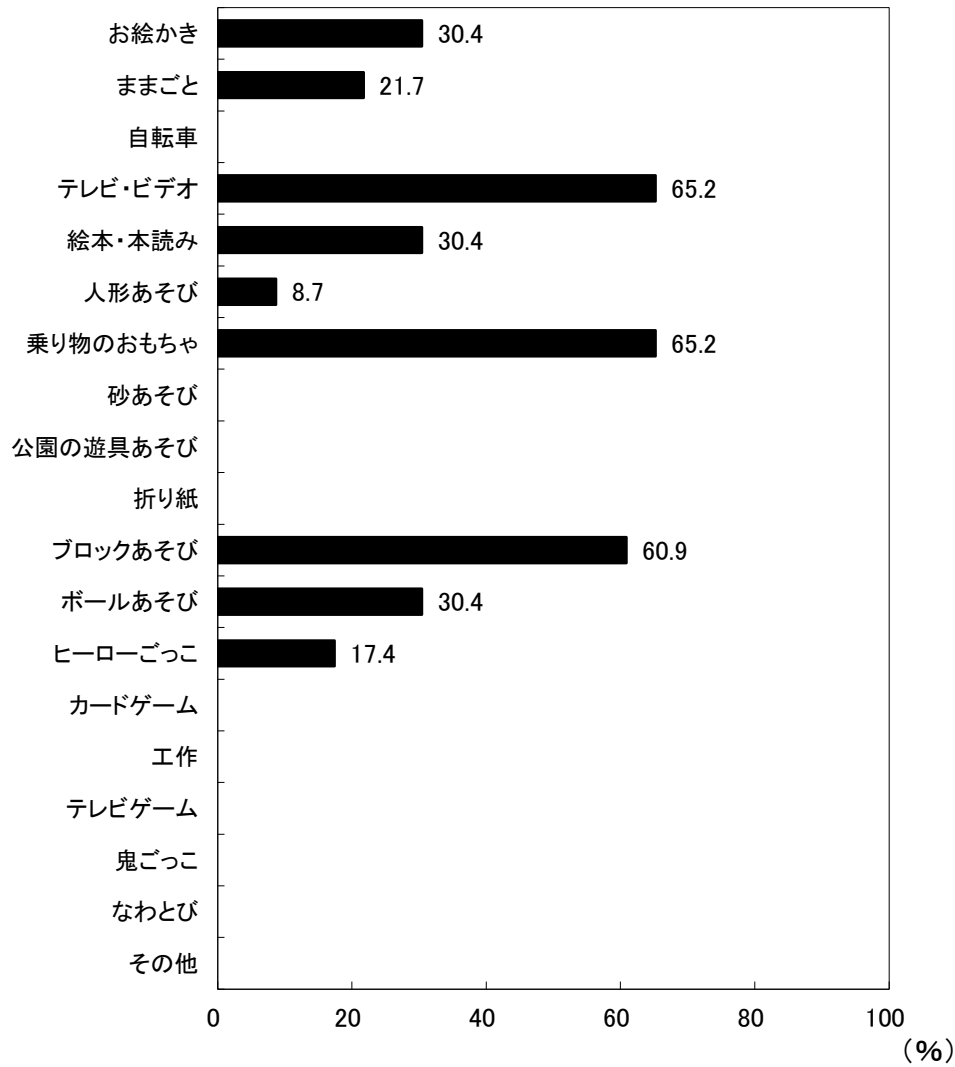

図29-2-2 帰宅後のあそび:3項目選択(女児)

京都府京丹後市 保育所(園)・認定こども園

3歳児(31人)

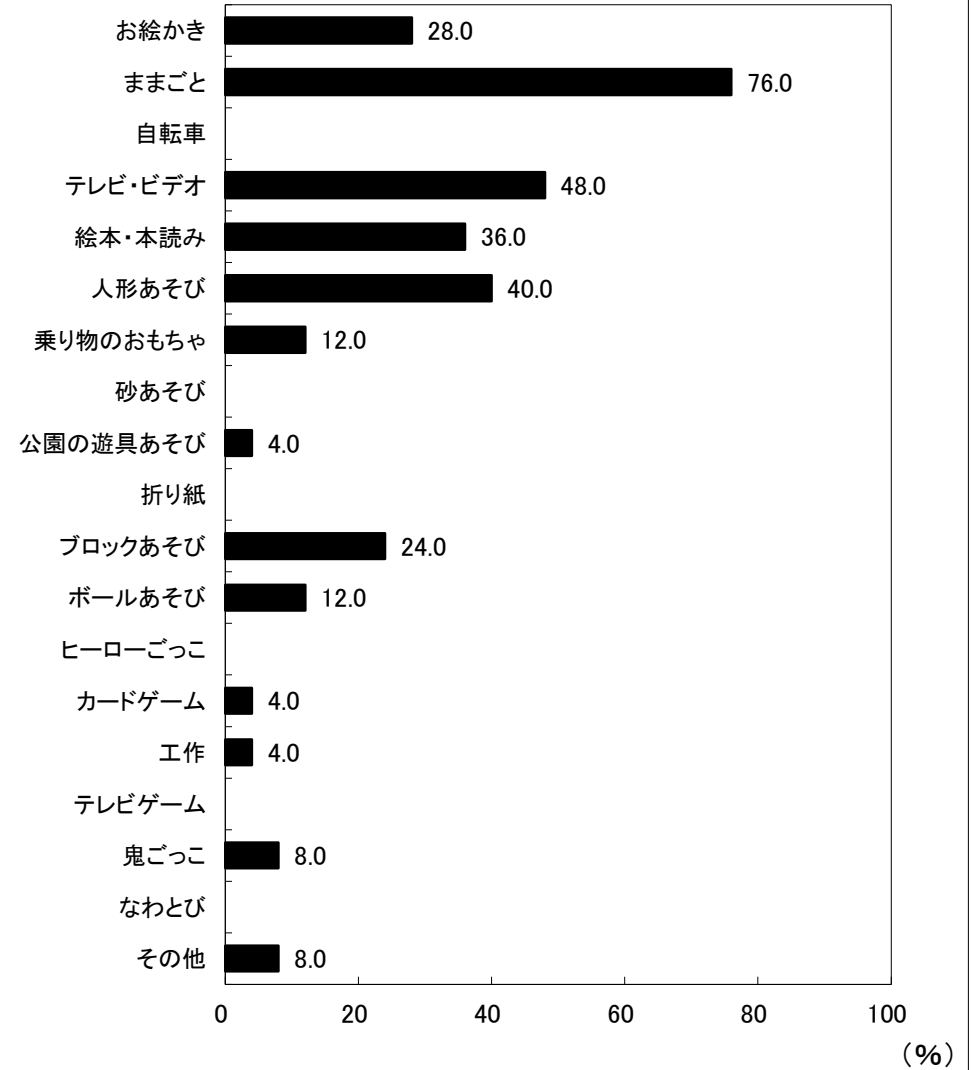

図29-1-3 帰宅後のあそび:3項目選択(男児)

(%)

3歳児(25人)

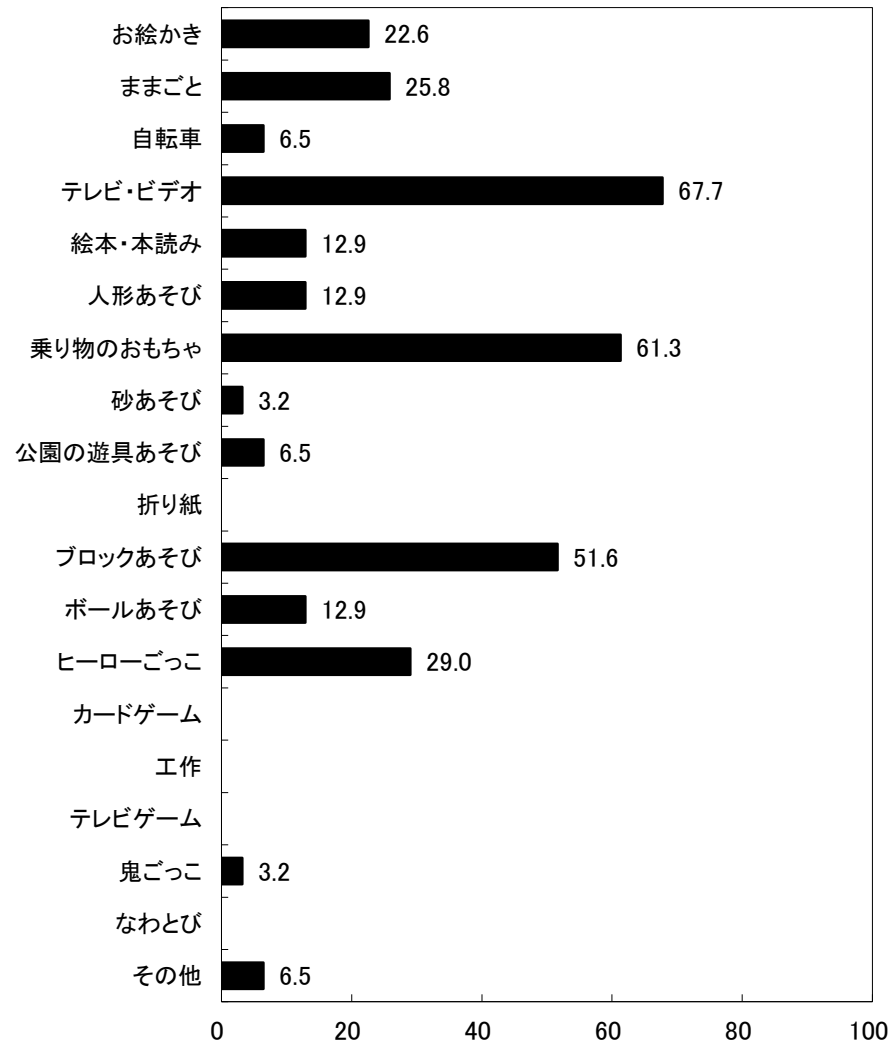

図29-2-3 帰宅後のあそび:3項目選択(女児)

(%)

京都府京丹後市 保育所(園)・認定こども園

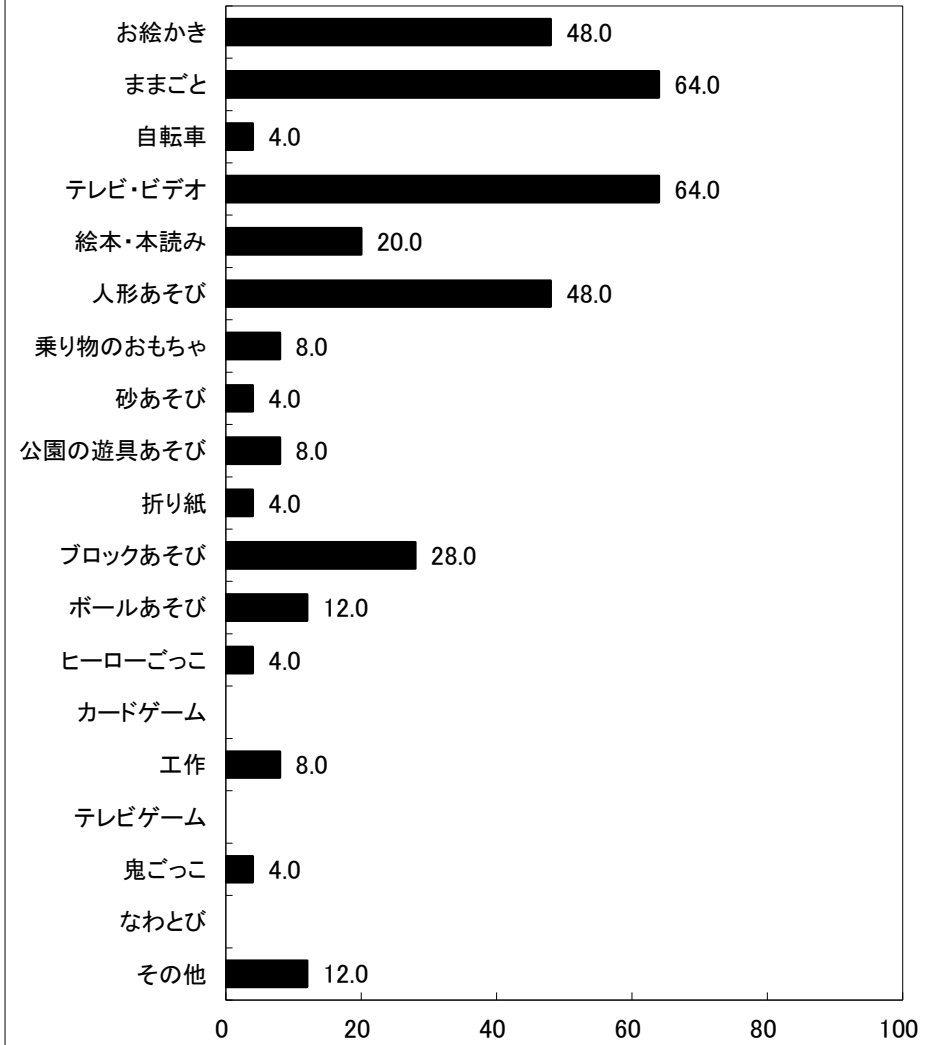
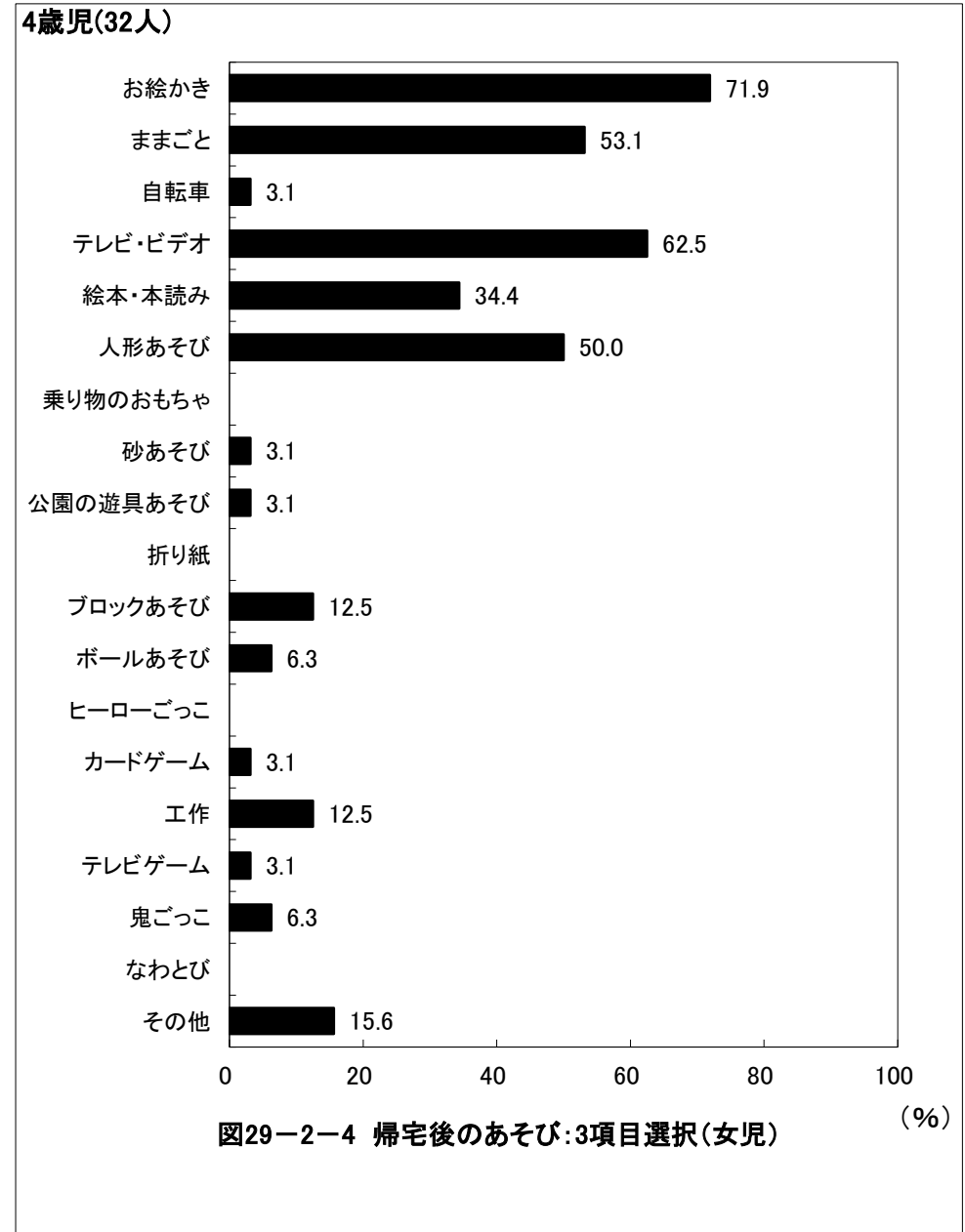
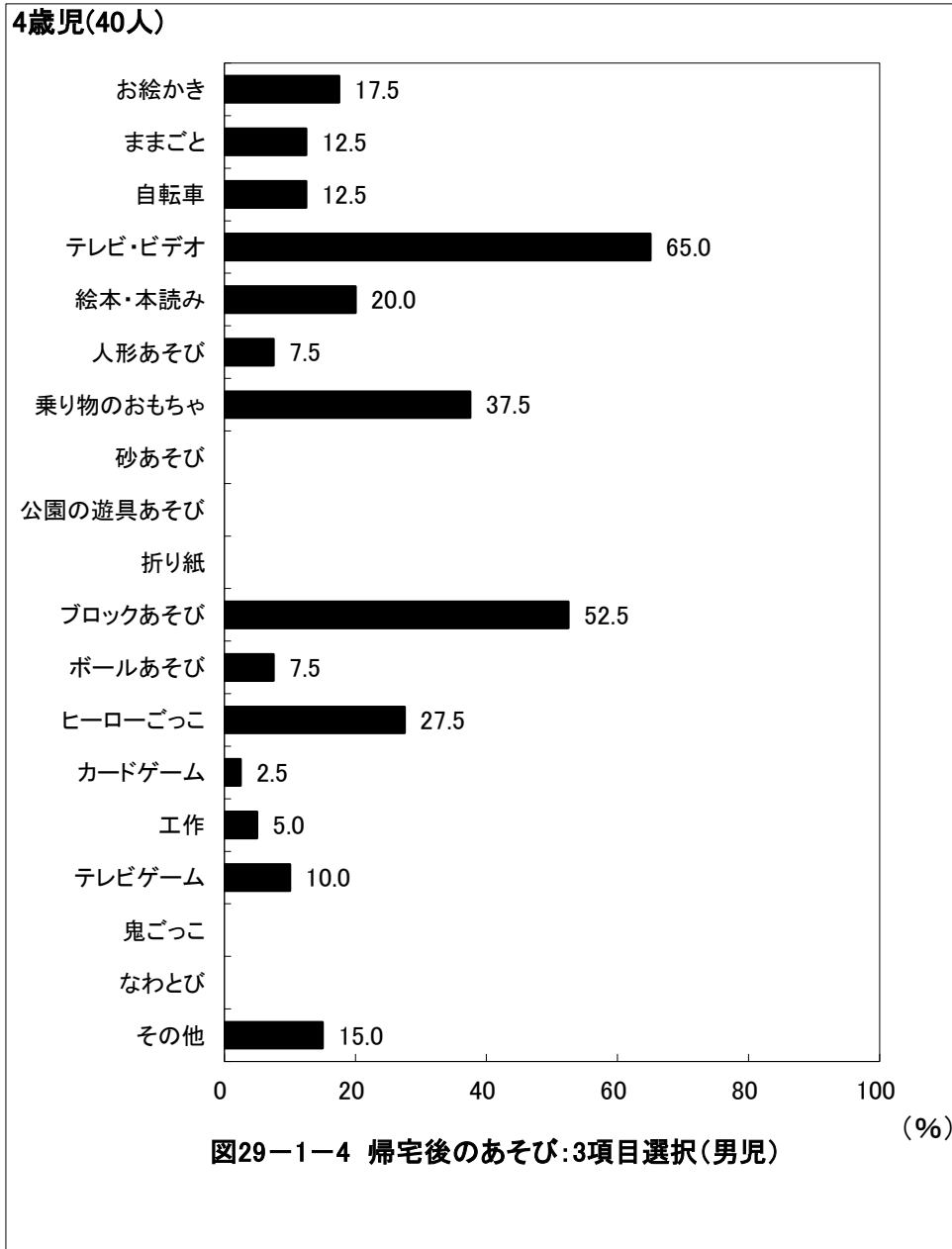

京都府京丹後市 保育所(園)・認定こども園

5歳児(29人)



図29-1-5 帰宅後のあそび:3項目選択(男児) (%)

5歳児(36人)

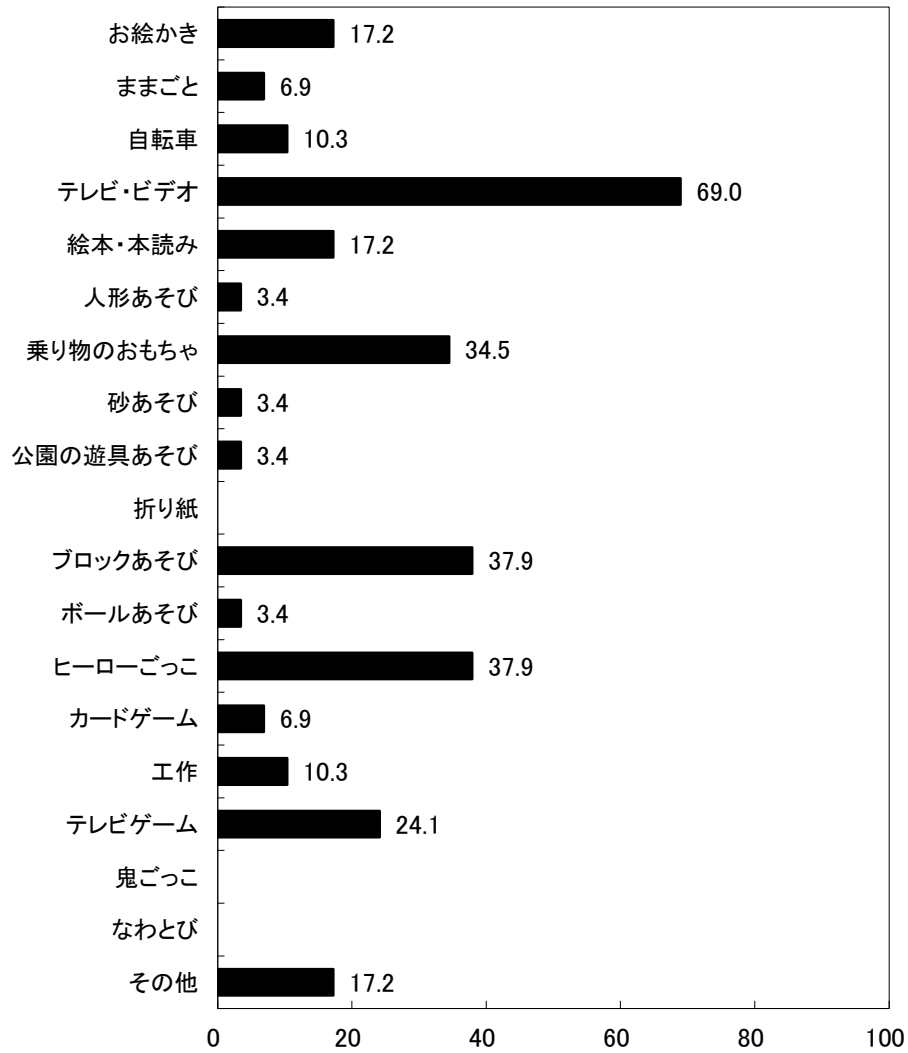

図29-2-5 帰宅後のあそび:3項目選択(女児) (%)

京都府京丹後市 保育所(園)・認定こども園

6歳児(13人)

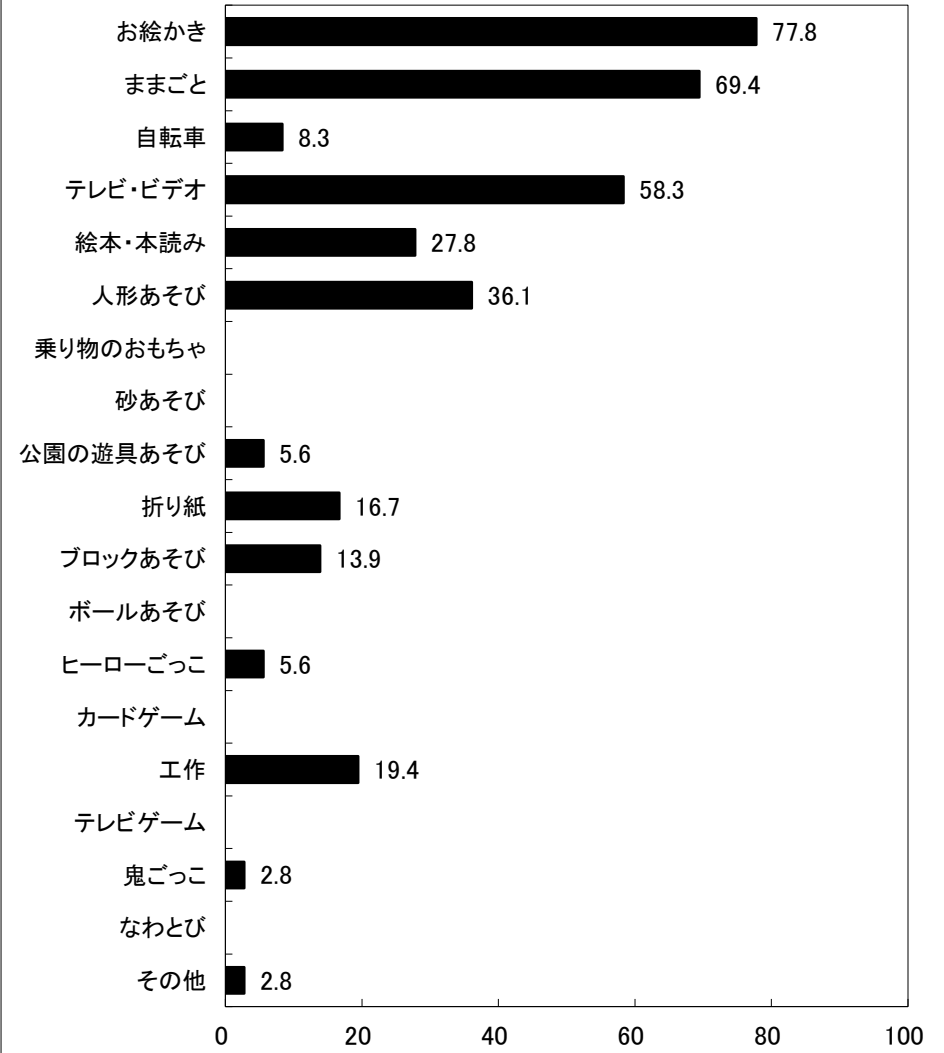
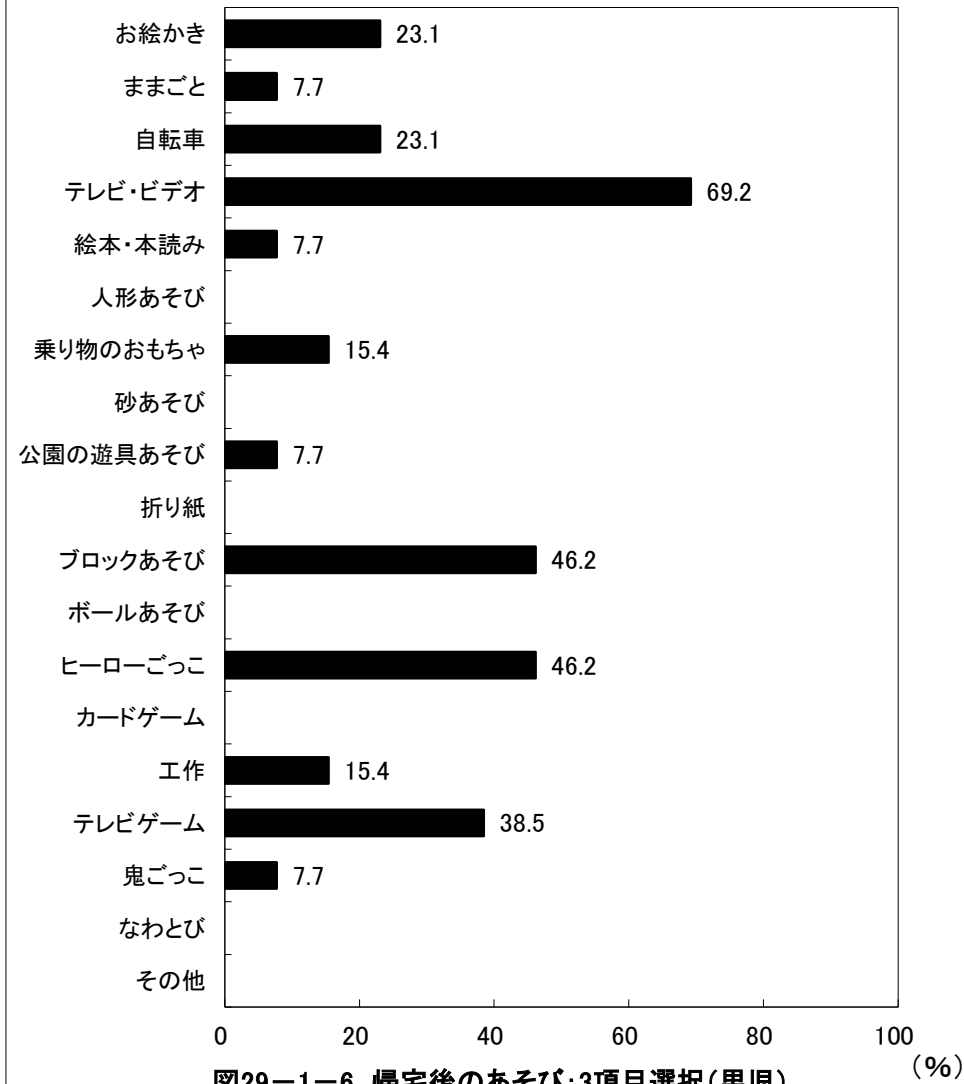

6歳児(16人)

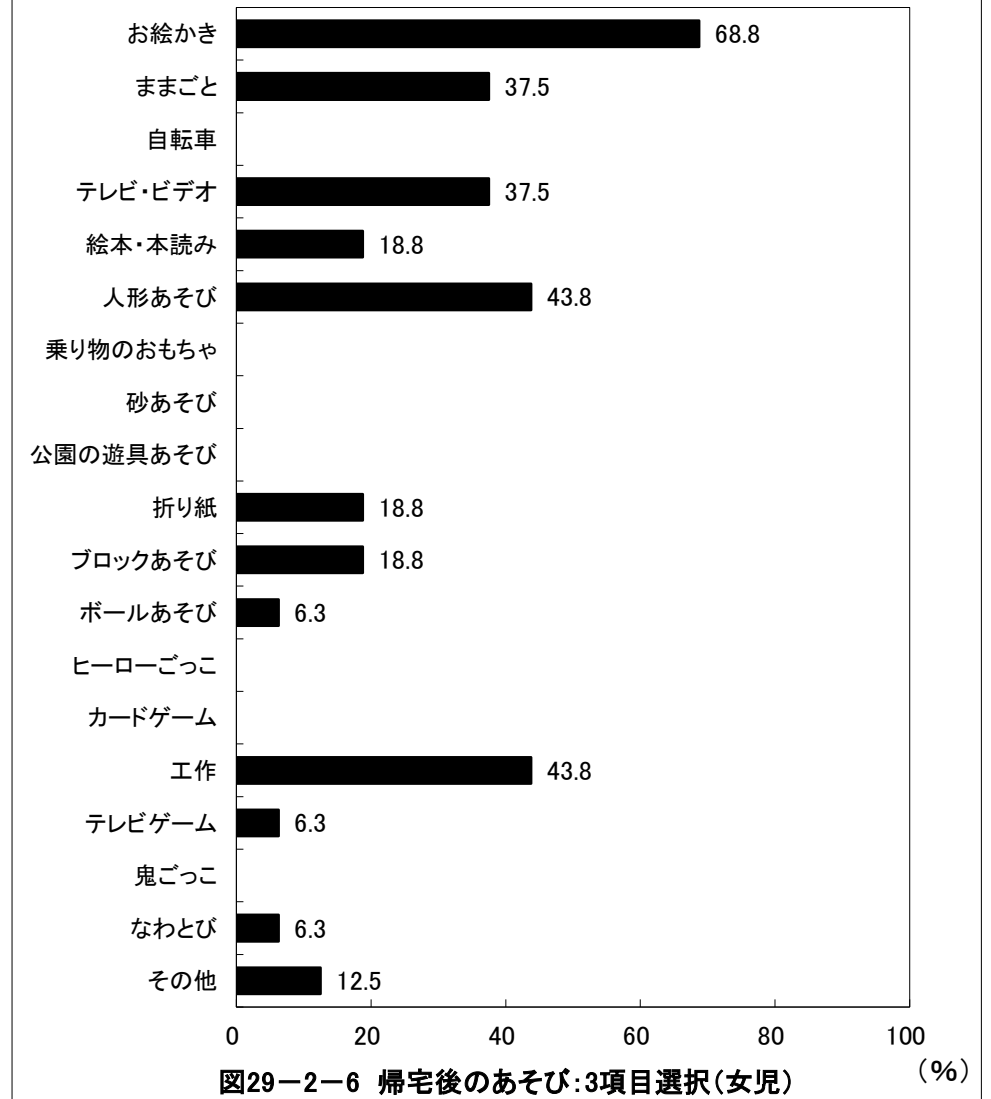

京都府京丹後市 保育所(園)・認定こども園

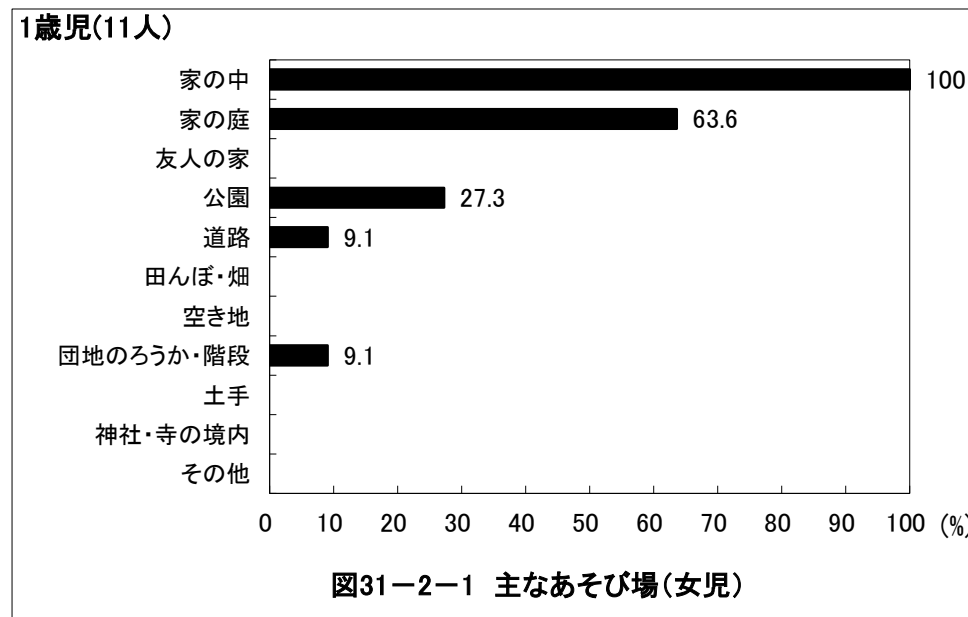
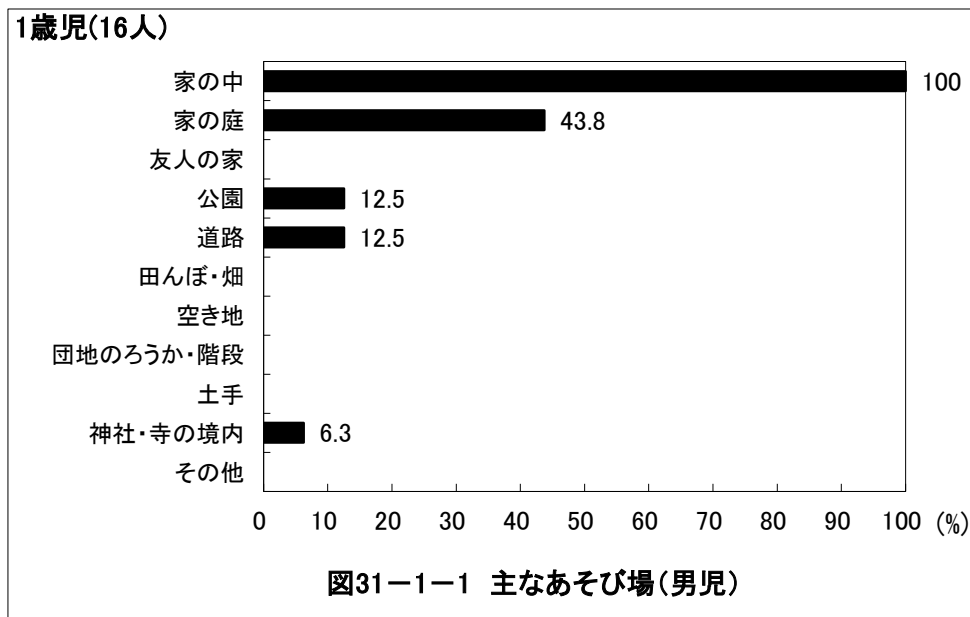
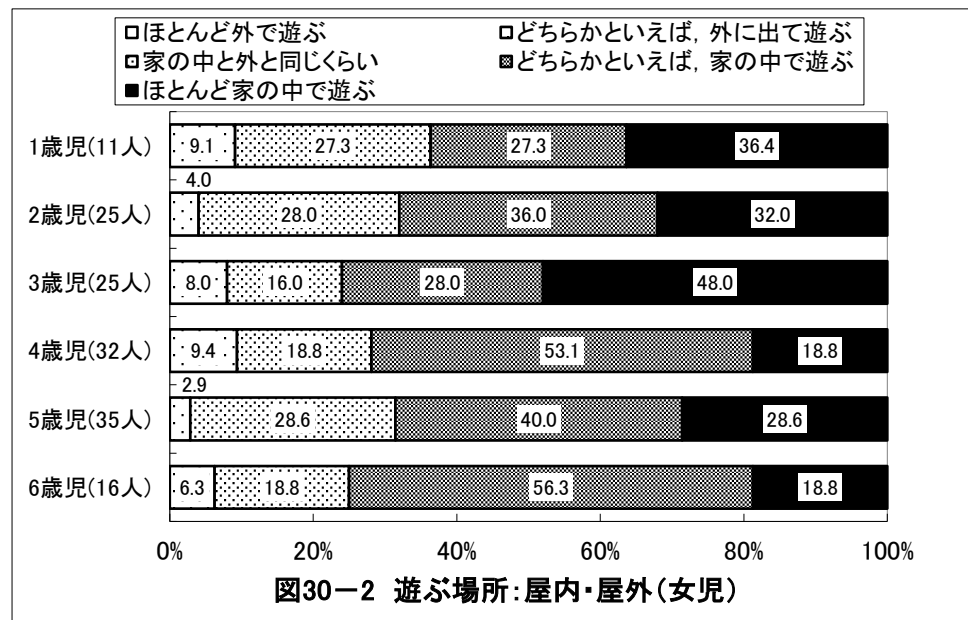
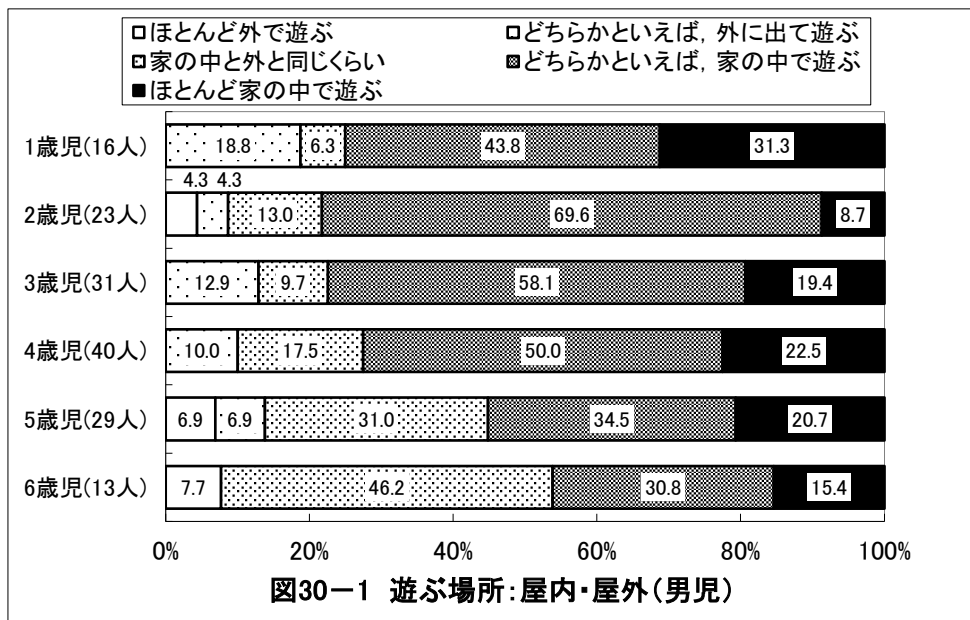

京都府京丹後市 保育所(園)・認定こども園

2歳児(23人)



図31-1-2 主なあそび場(男児)

2歳児(25人)

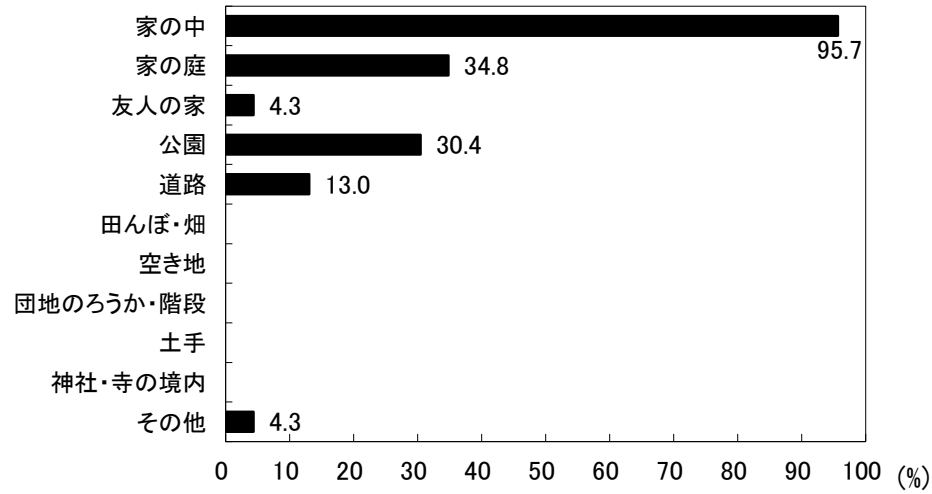

図31-2-2 主なあそび場(女児)

3歳児(31人)

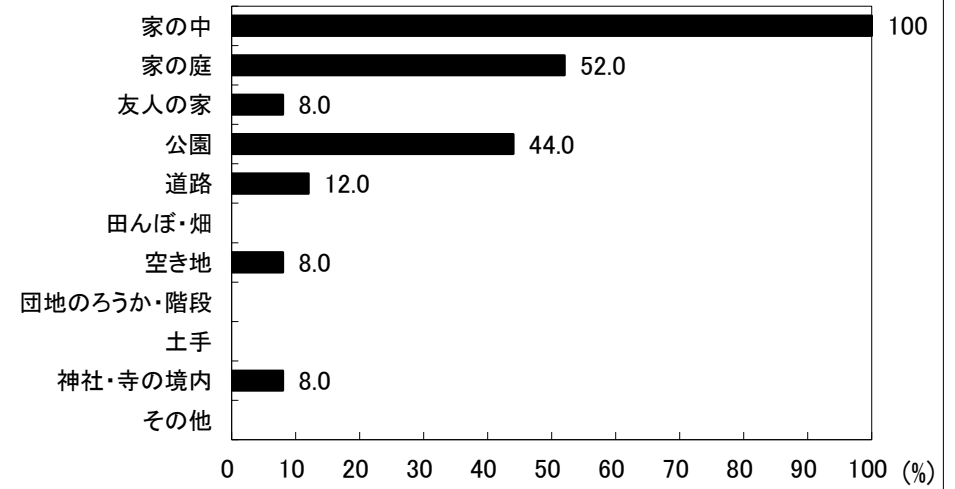

図31-1-3 主なあそび場(男児)

3歳児(25人)

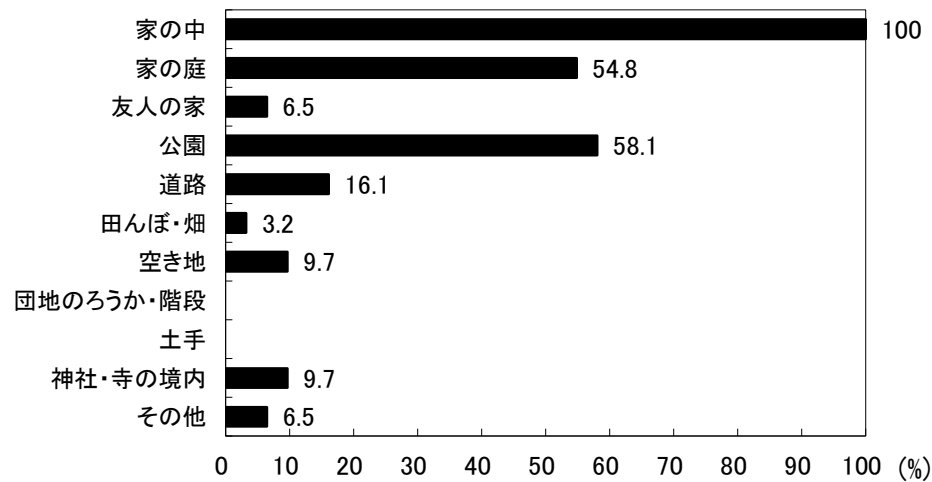

図31-2-3 主なあそび場(女児)

京都府京丹後市 保育所(園)・認定こども園

4歳児(40人)

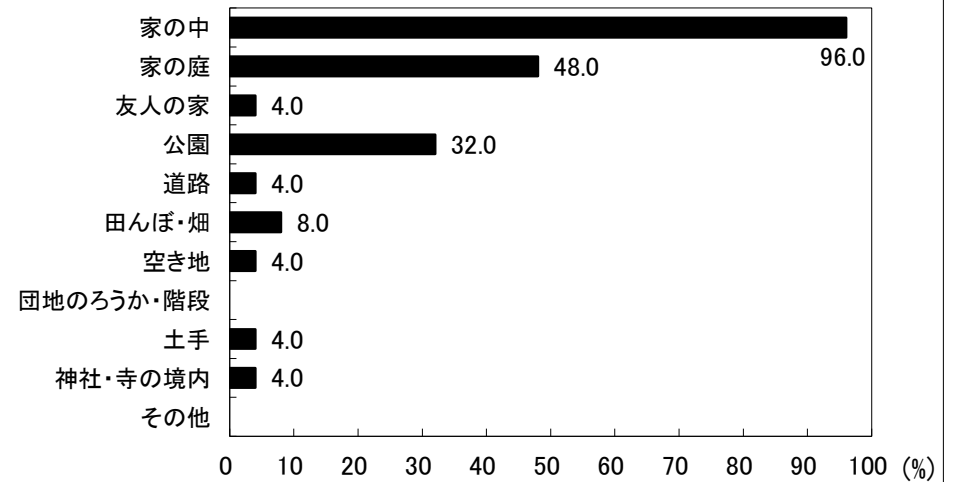

図31-1-4 主なあそび場(男児)

4歳児(32人)

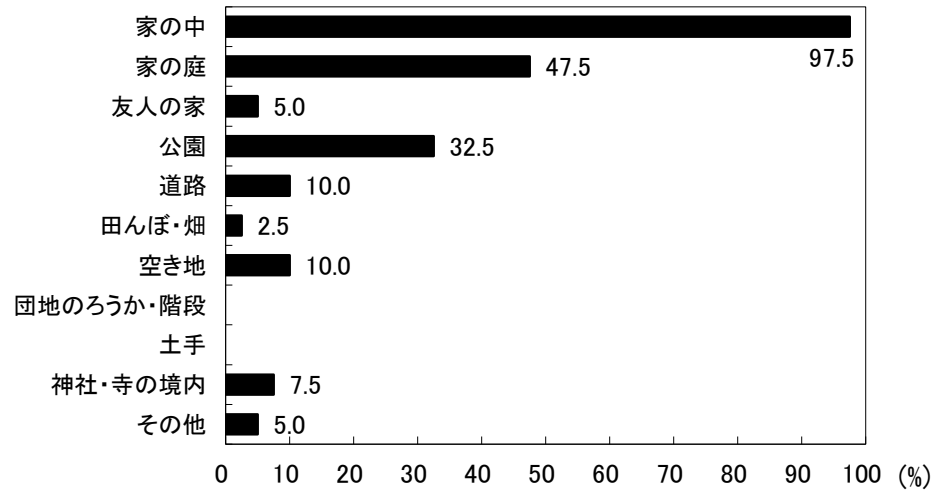

図31-2-4 主なあそび場(女児)

5歳児(29人)

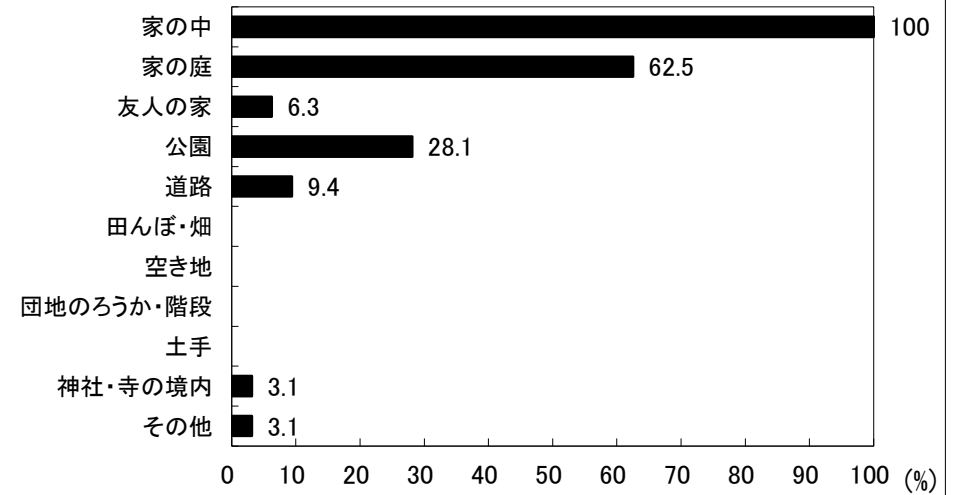

図31-1-5 主なあそび場(男児)

5歳児(36人)

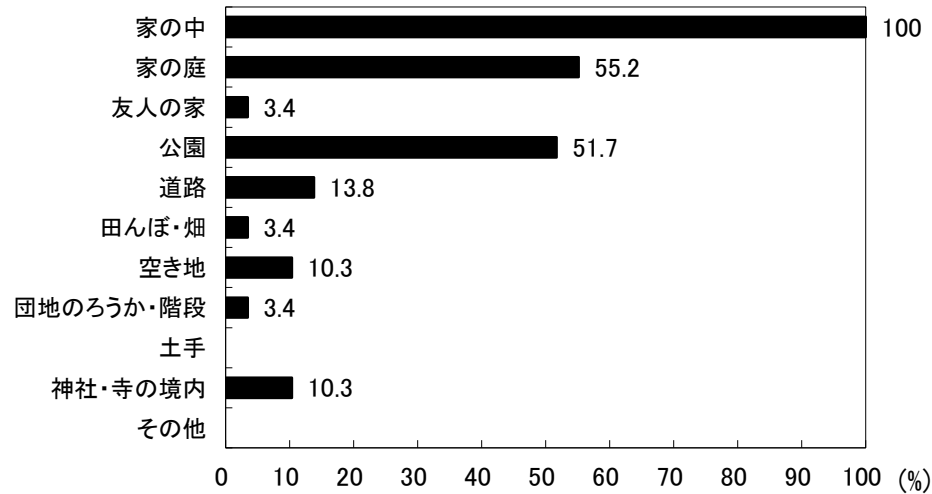

図31-2-5 主なあそび場(女児)

京都府京丹後市 保育所(園)・認定こども園



京都府京丹後市 保育所(園)・認定こども園

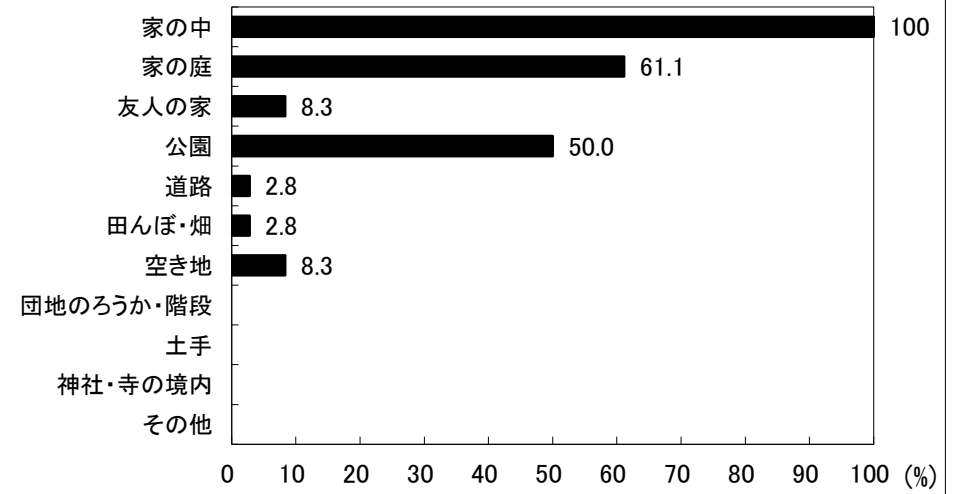
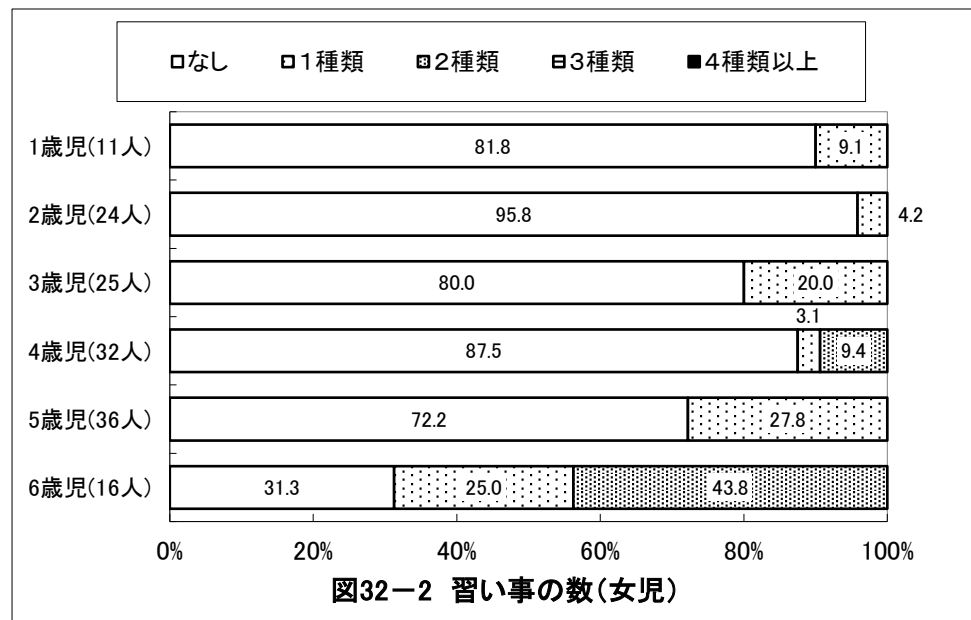
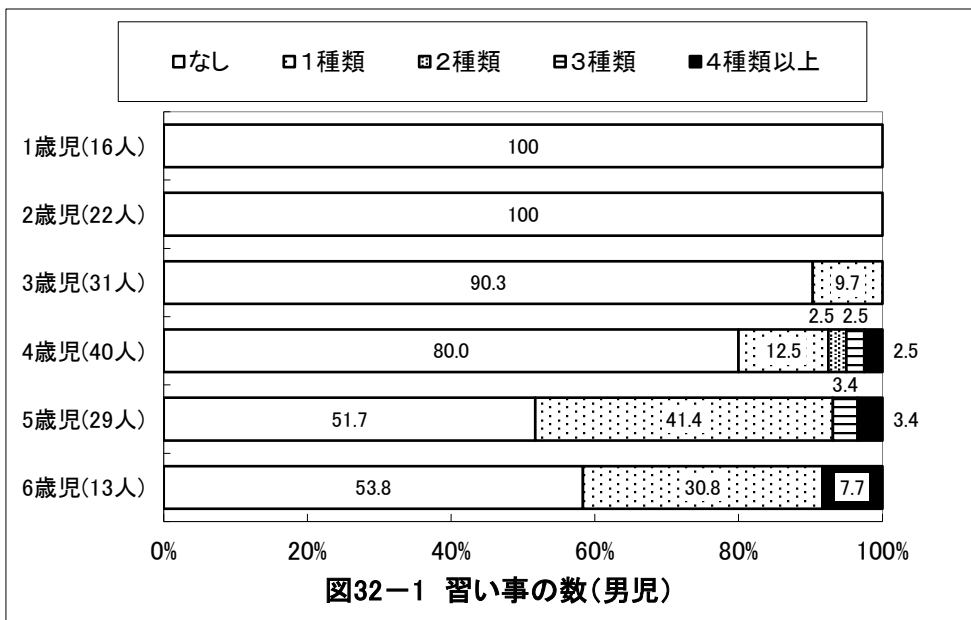
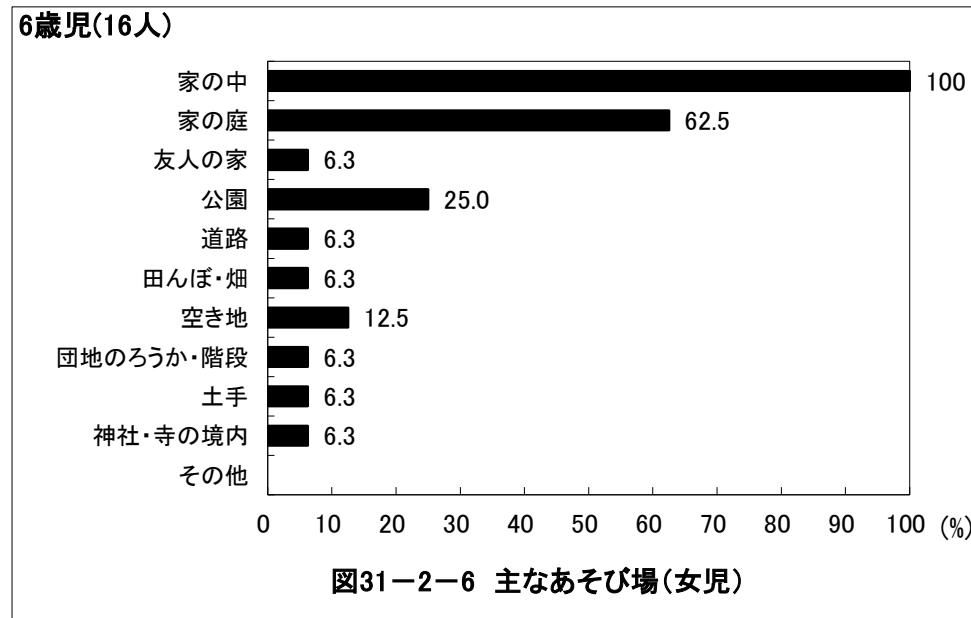
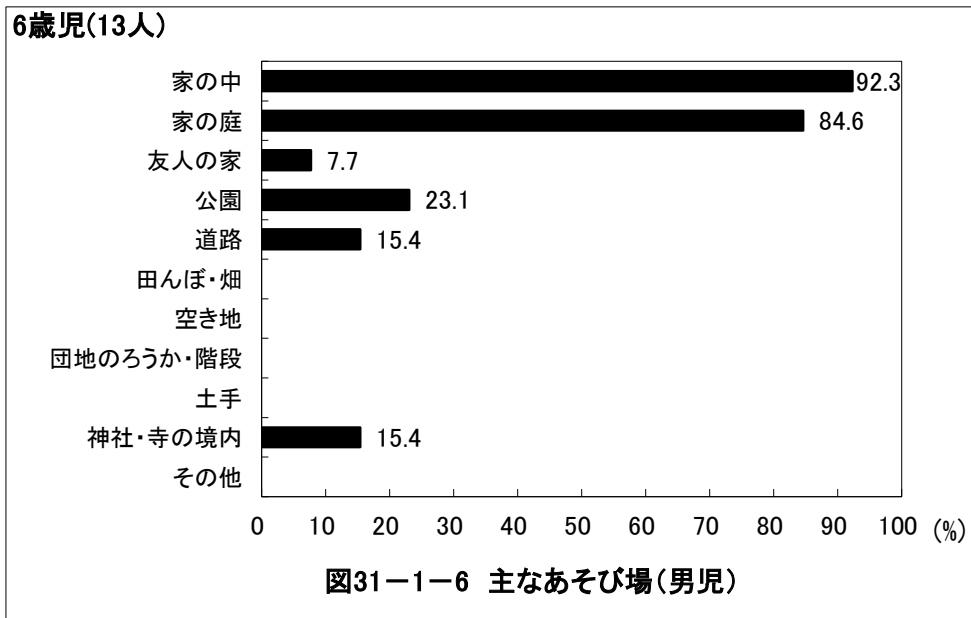
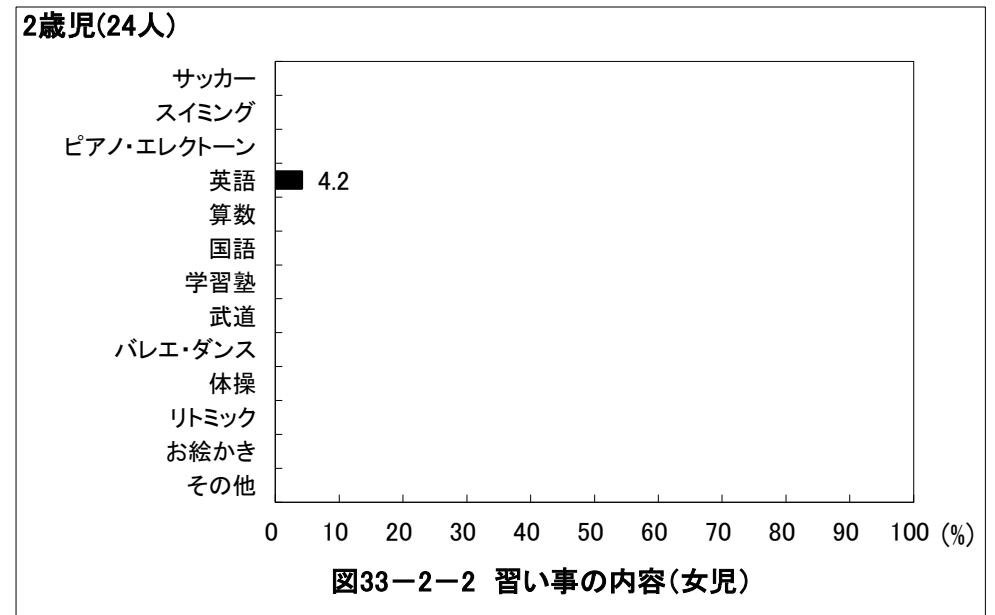
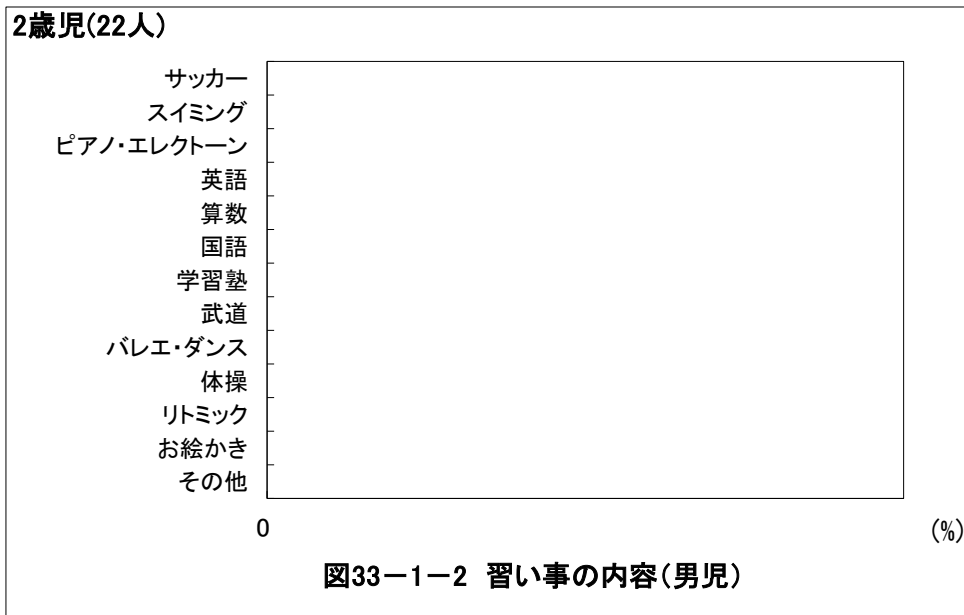
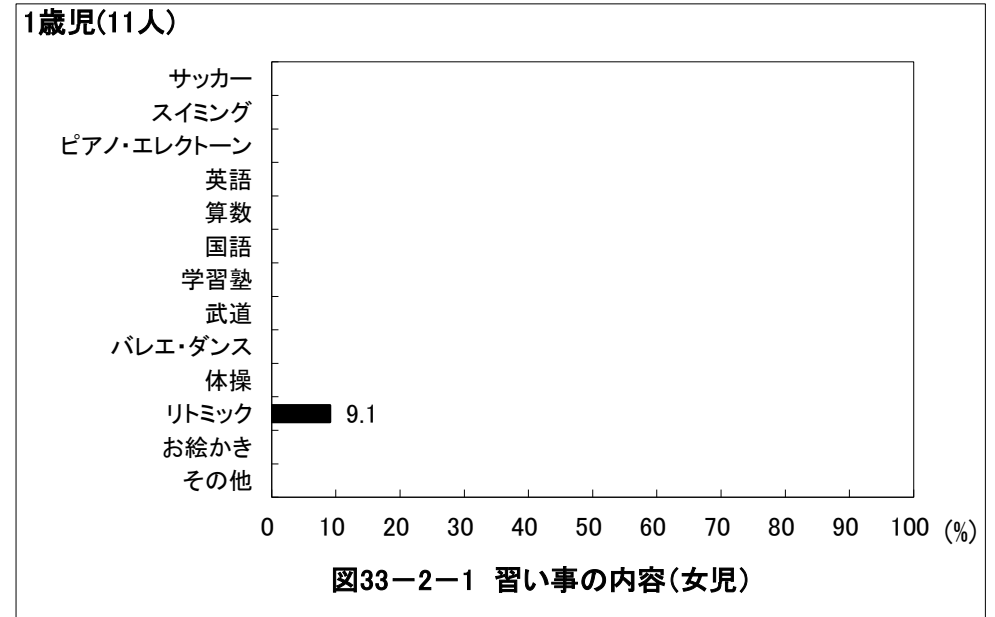
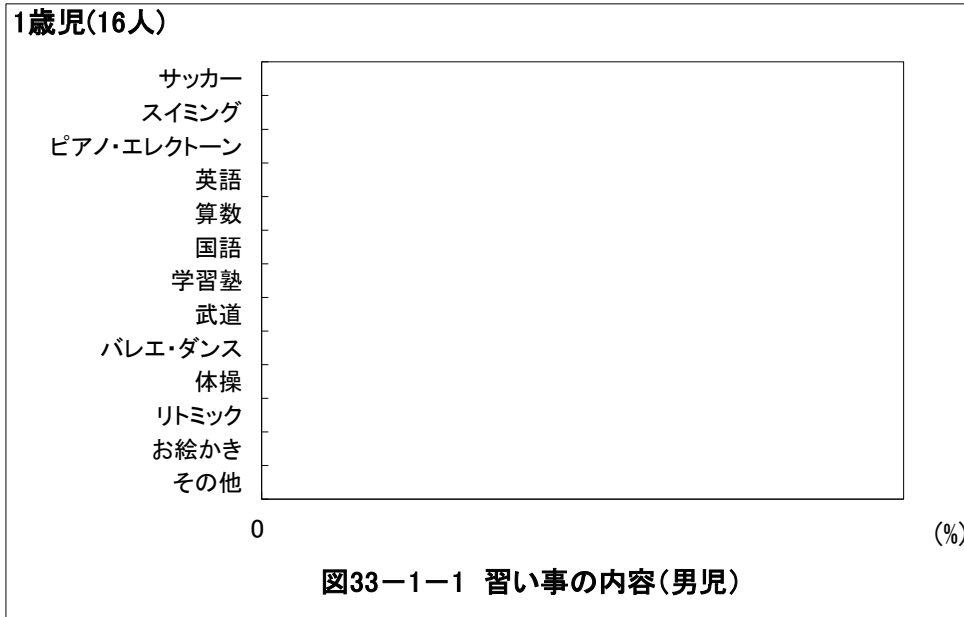

京都府京丹後市 保育所(園)・認定こども園

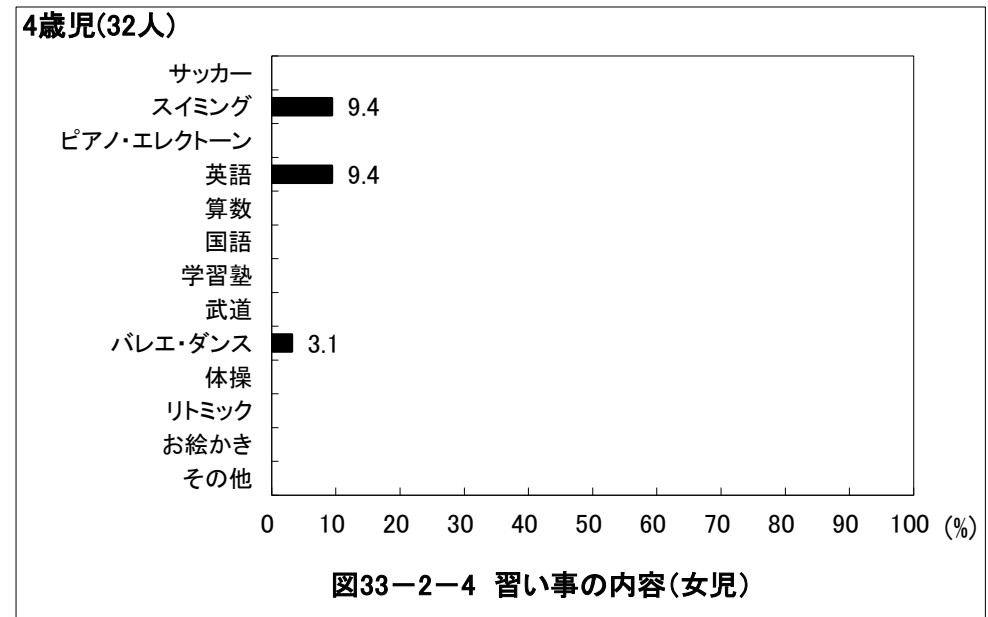
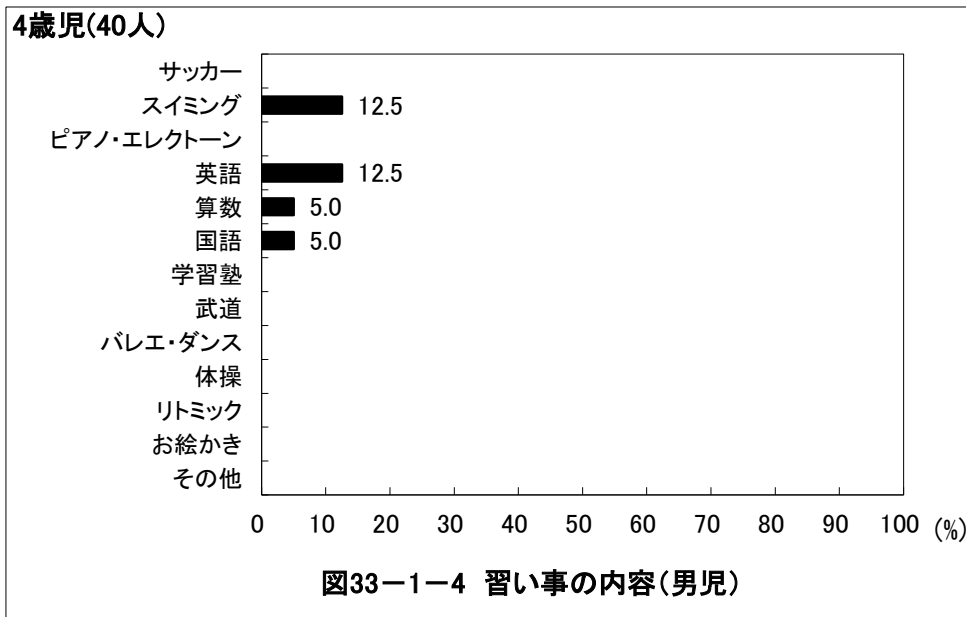
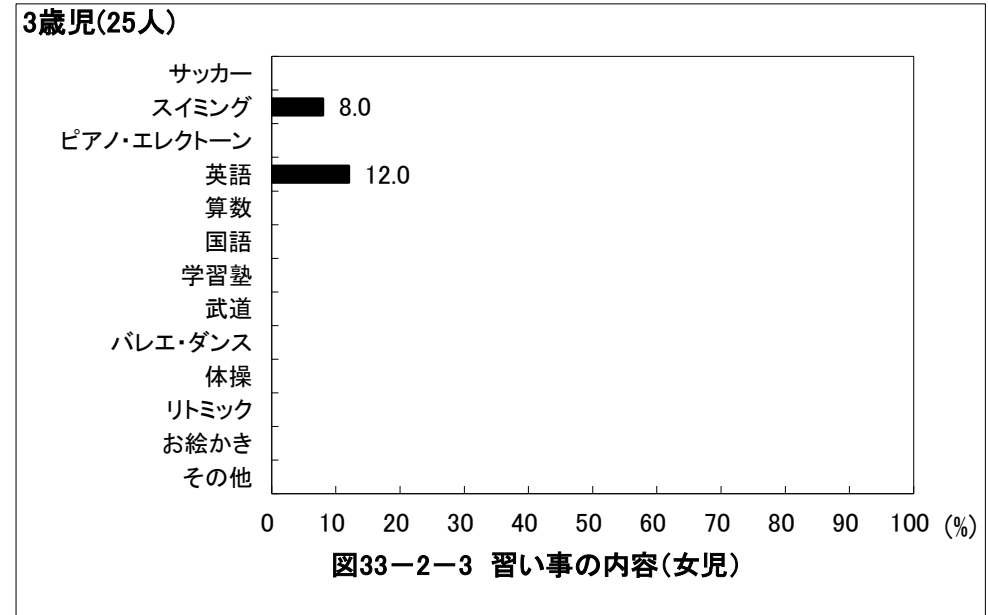
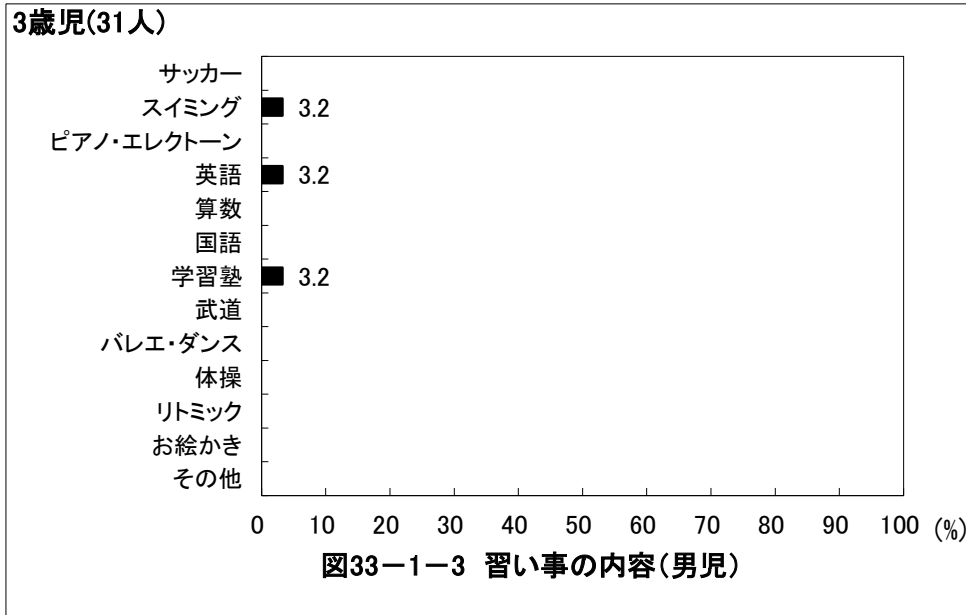

京都府京丹後市 保育所(園)・認定こども園

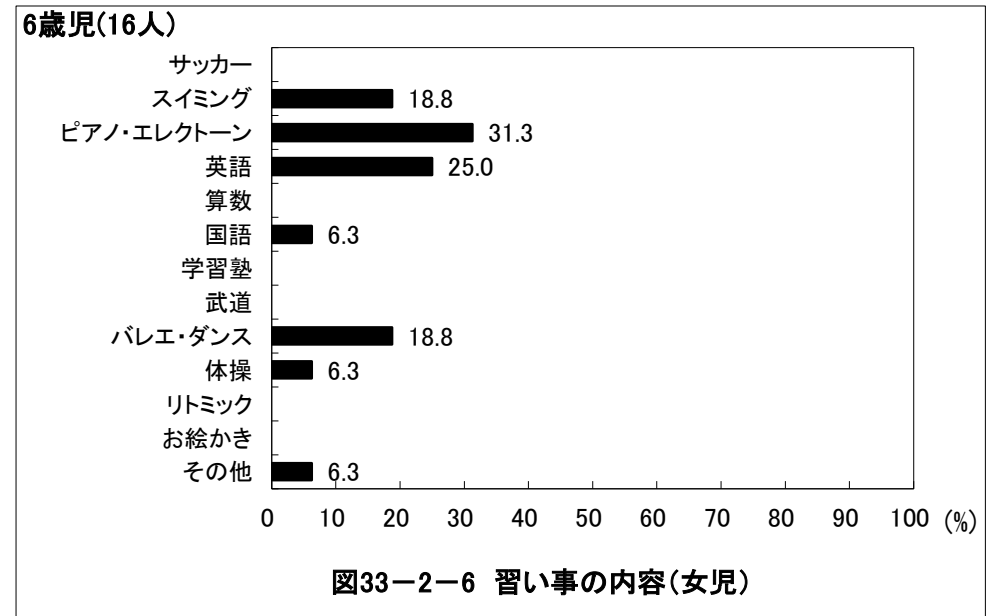
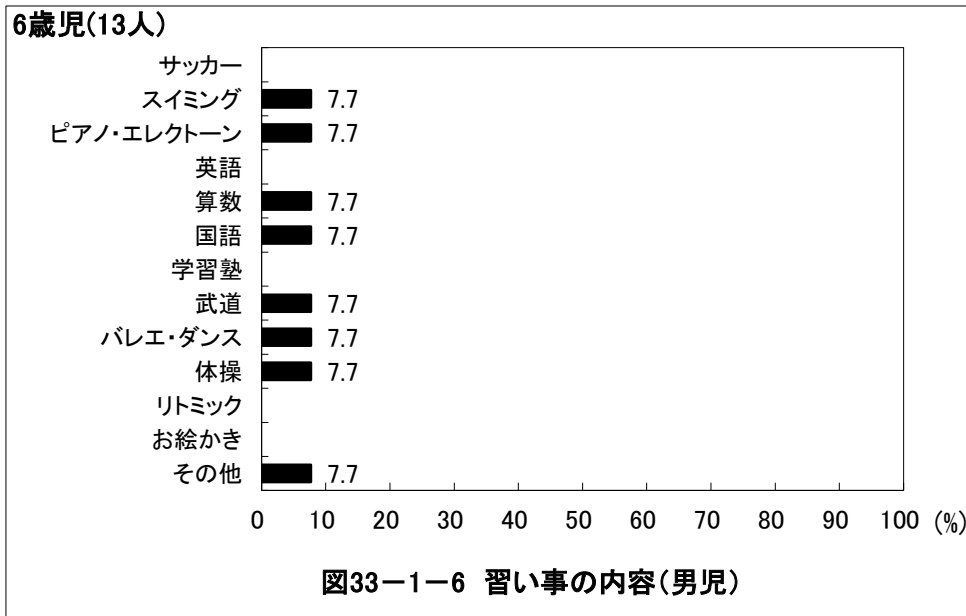
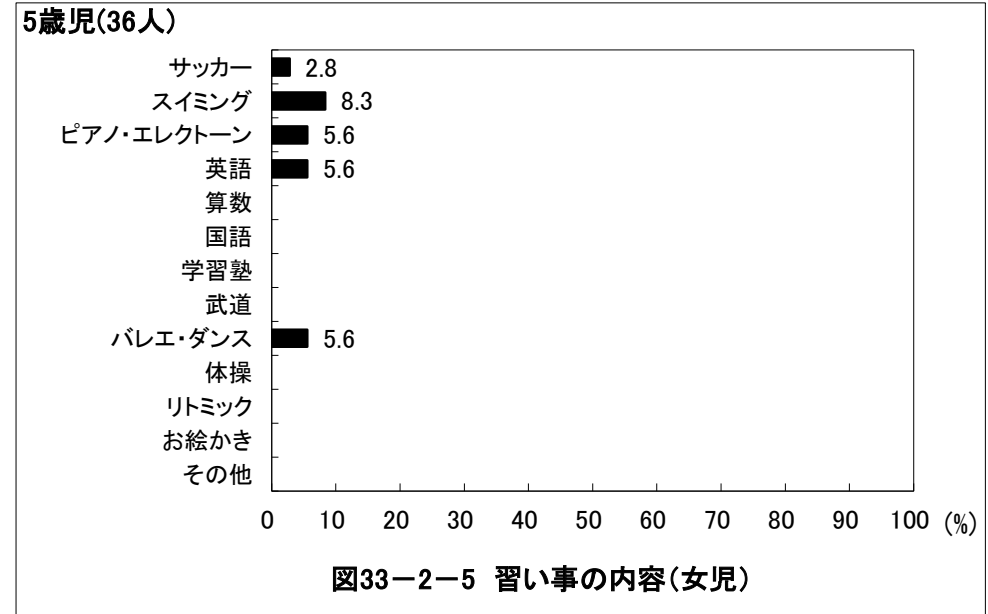
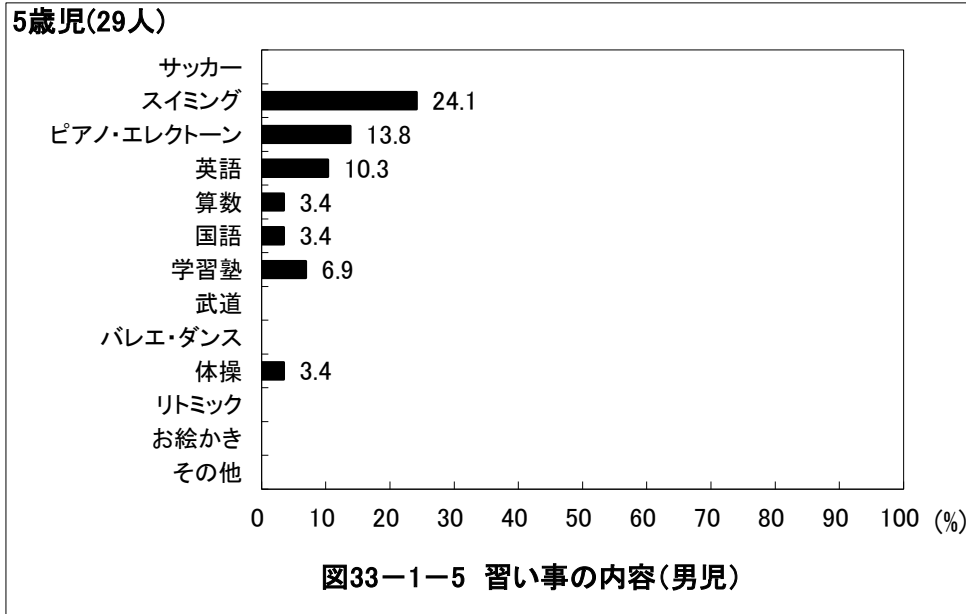

京都府京丹後市 保育所(園)・認定こども園

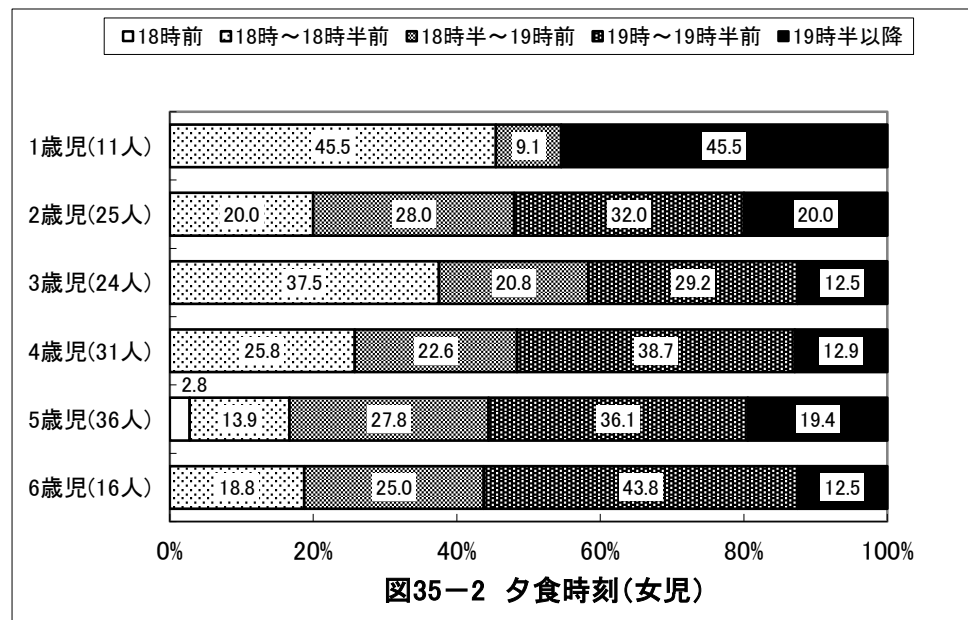
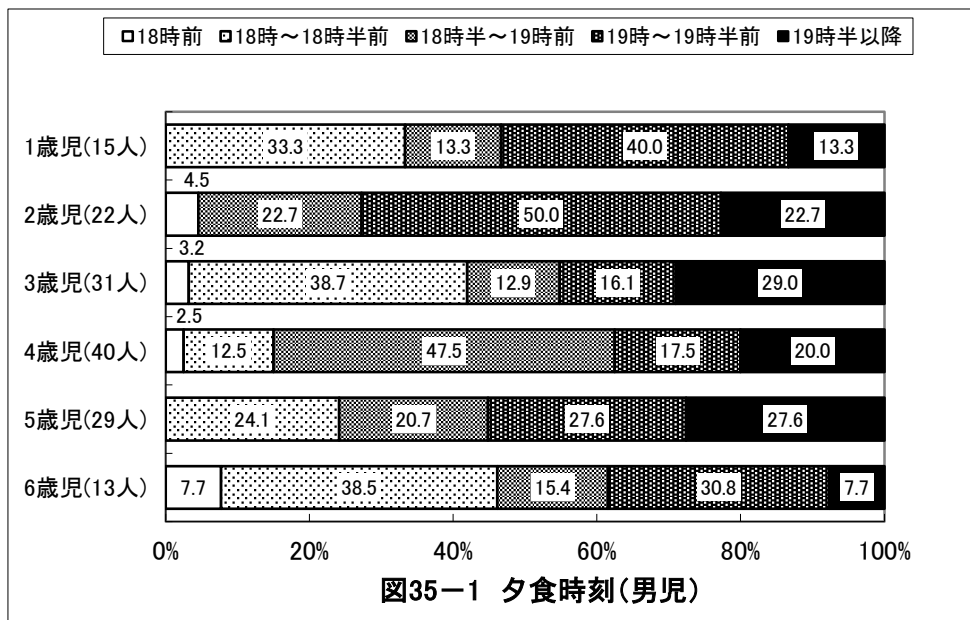
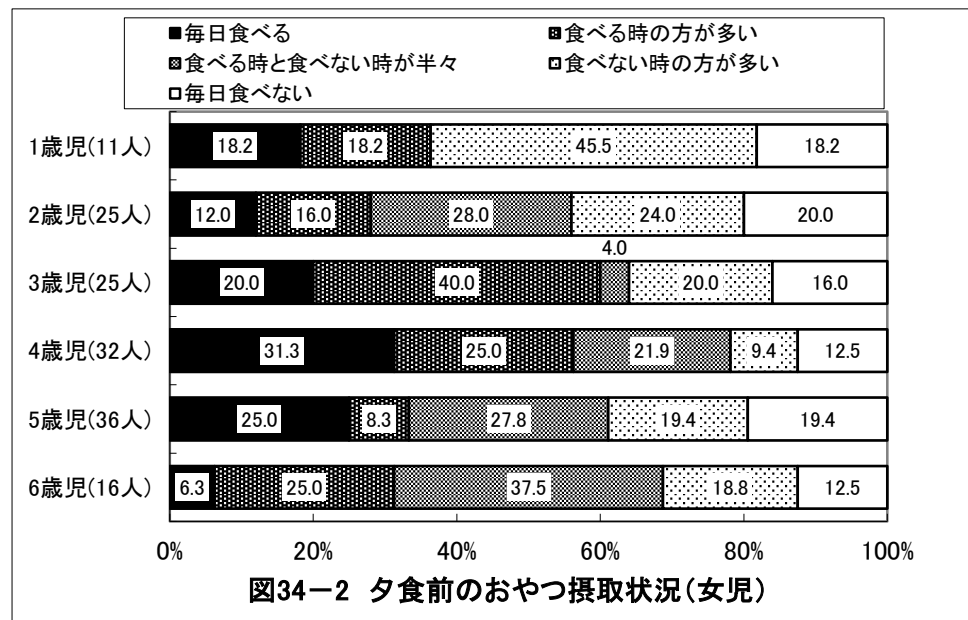
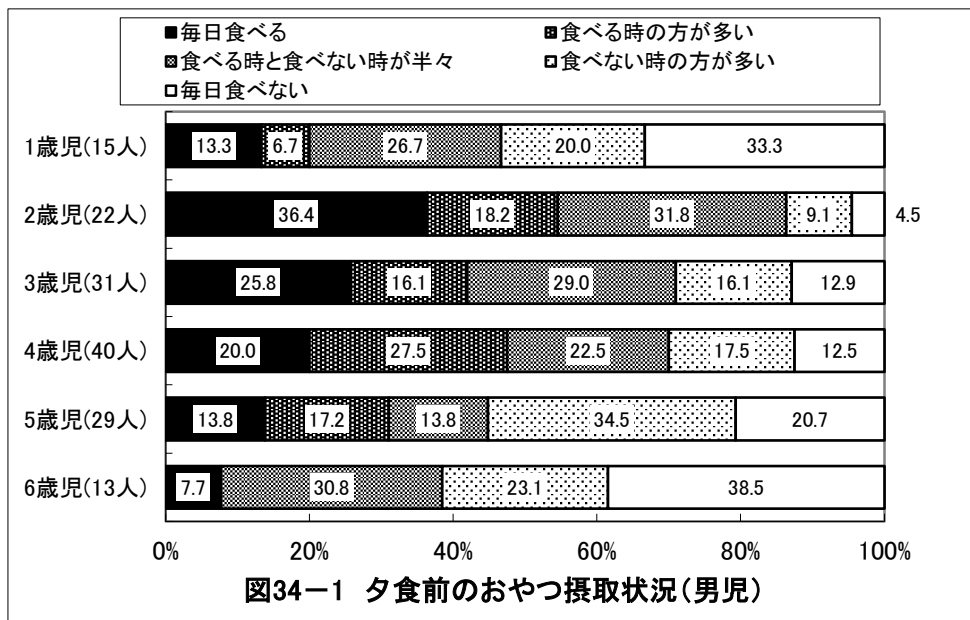

京都府京丹後市 保育所(園)・認定こども園

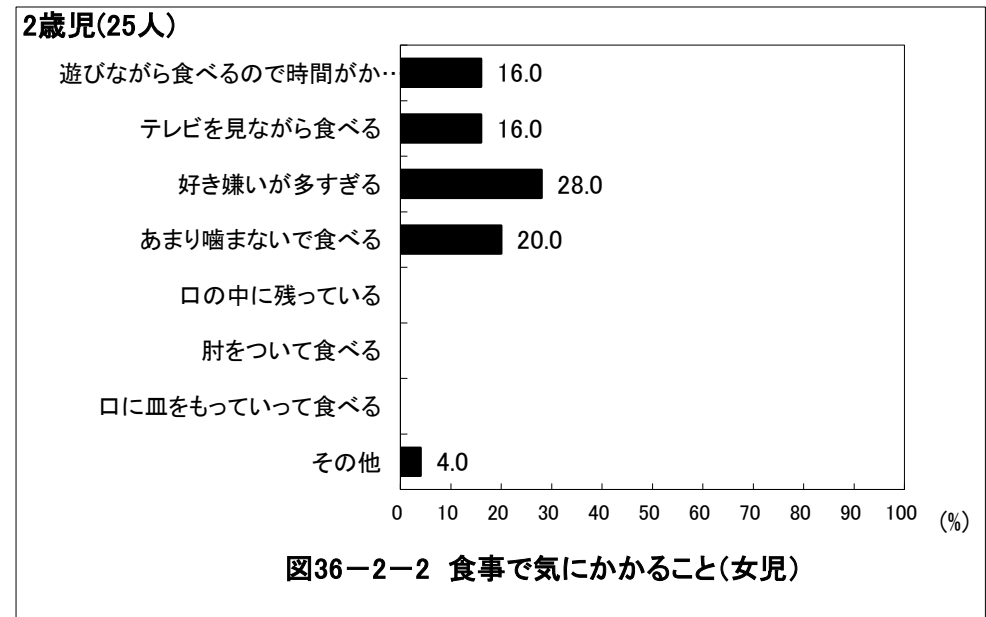
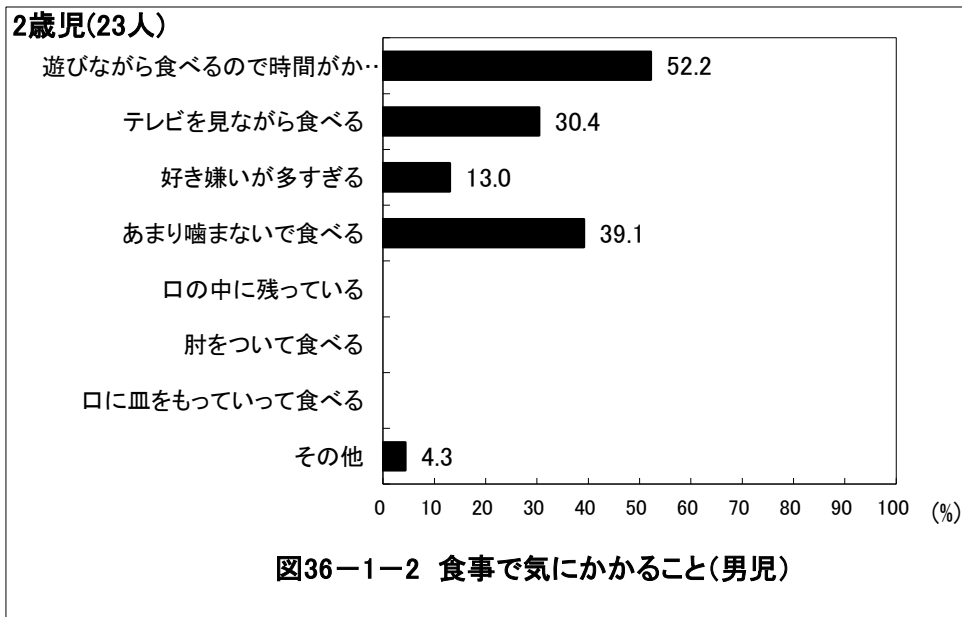
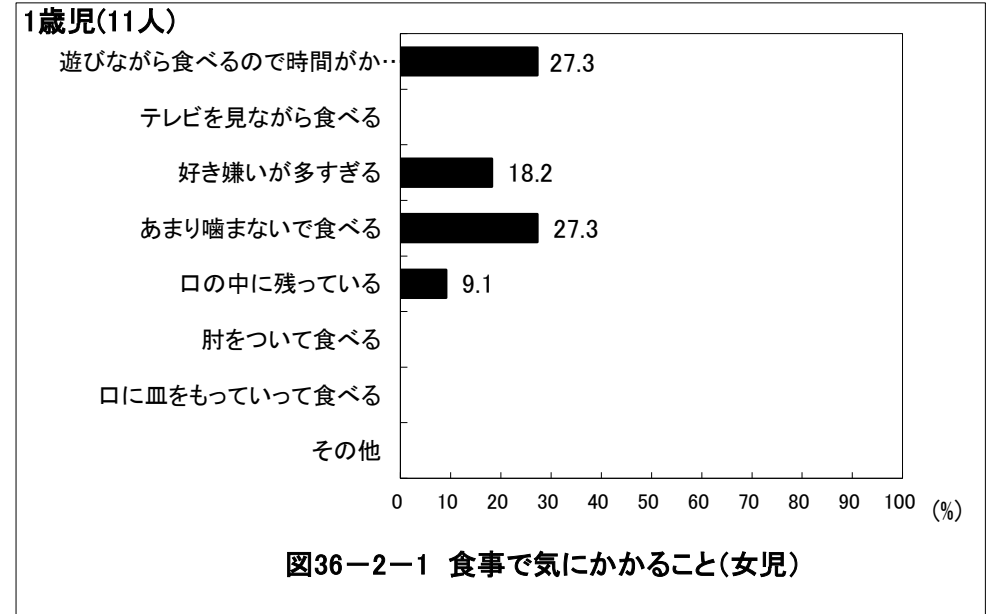
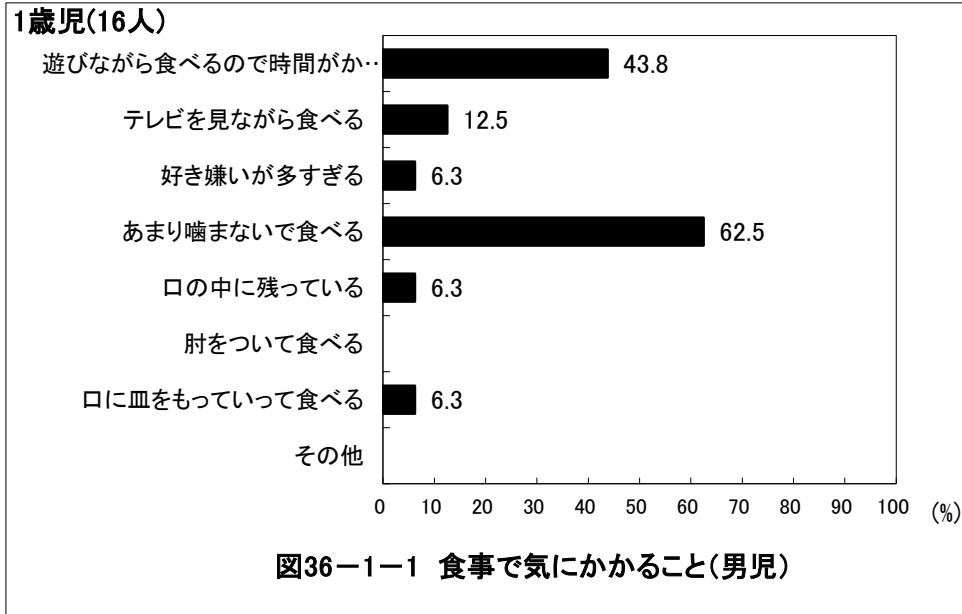

京都府京丹後市 保育所(園)・認定こども園

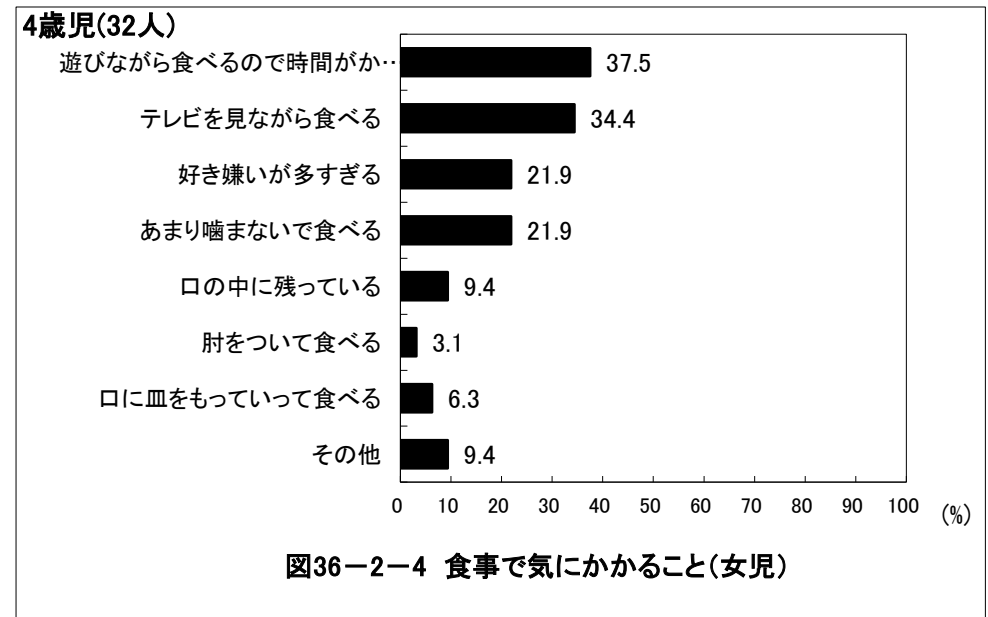
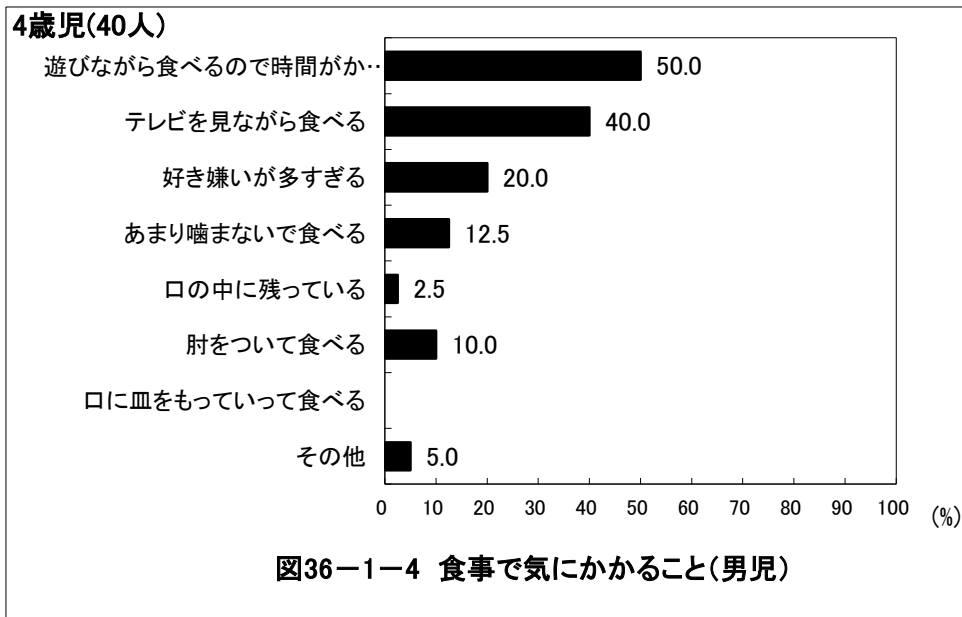
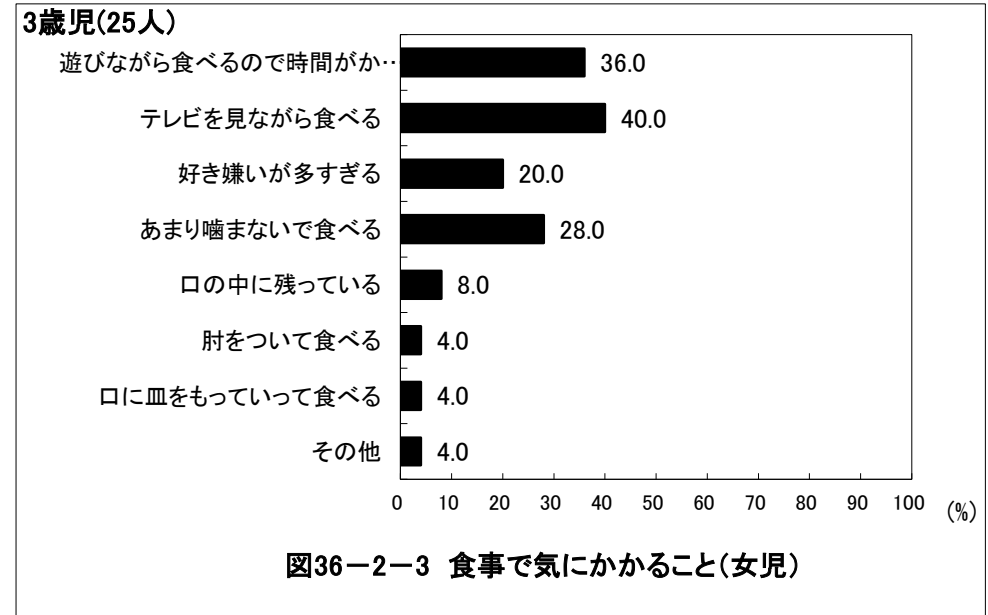
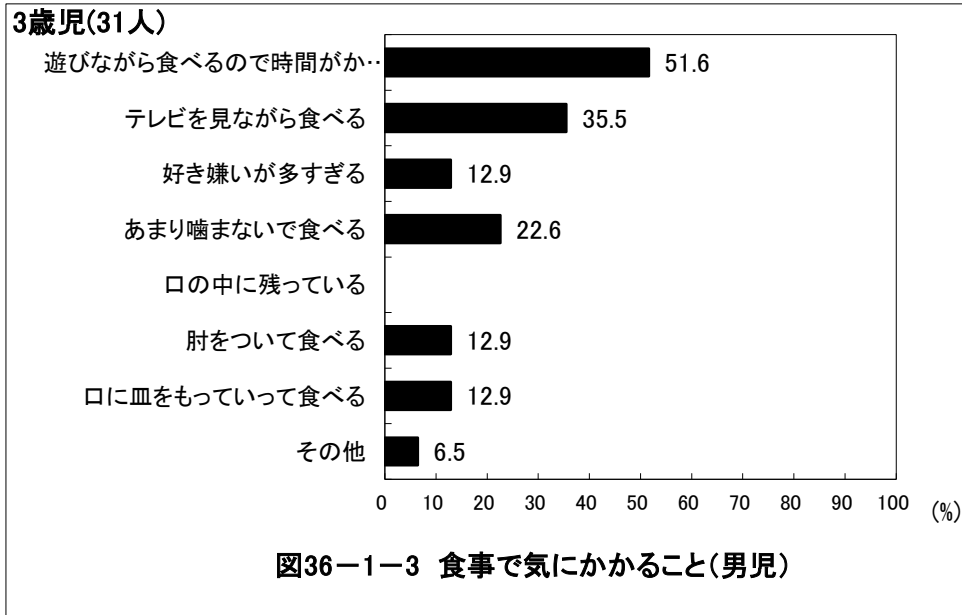

京都府京丹後市 保育所(園)・認定こども園

5歳児(29人)



図36-1-5 食事で気にかかること(男児)

5歳児(36人)

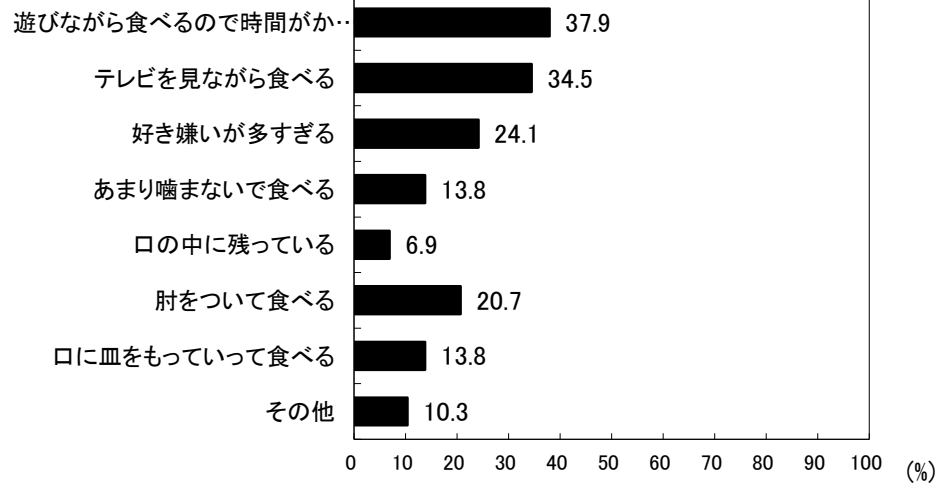

図36-2-5 食事で気にかかること(女児)

6歳児(13人)

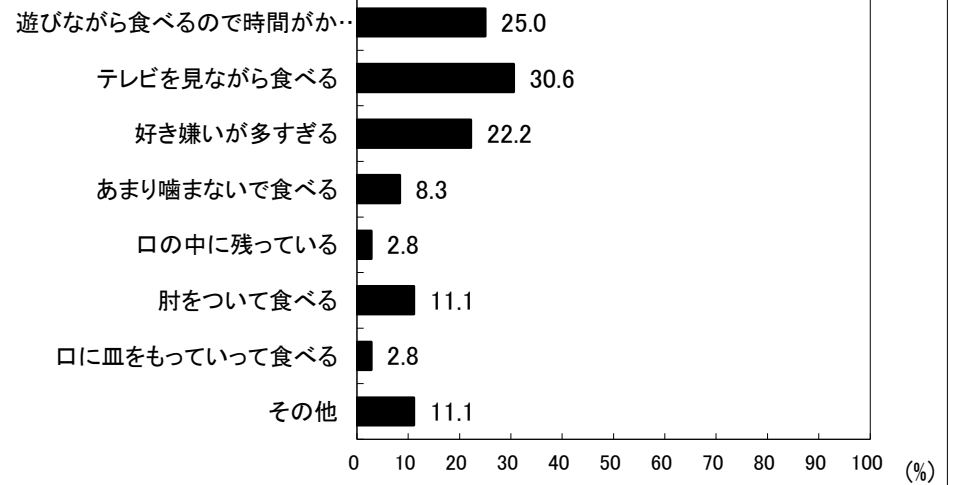

図36-1-6 食事で気にかかること(男児)

6歳児(16人)

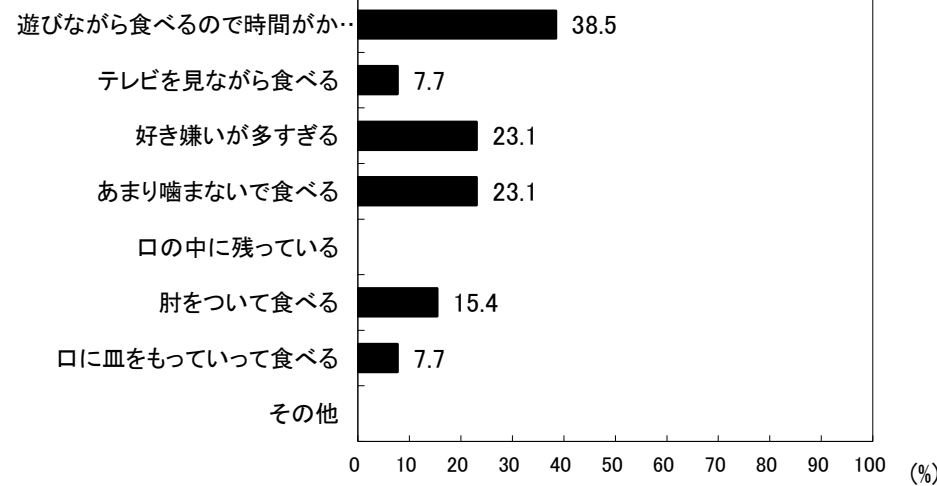

図36-2-6 食事で気にかかること(女児)

京都府京丹後市 保育所(園)・認定こども園



京都府京丹後市 保育所(園)・認定こども園

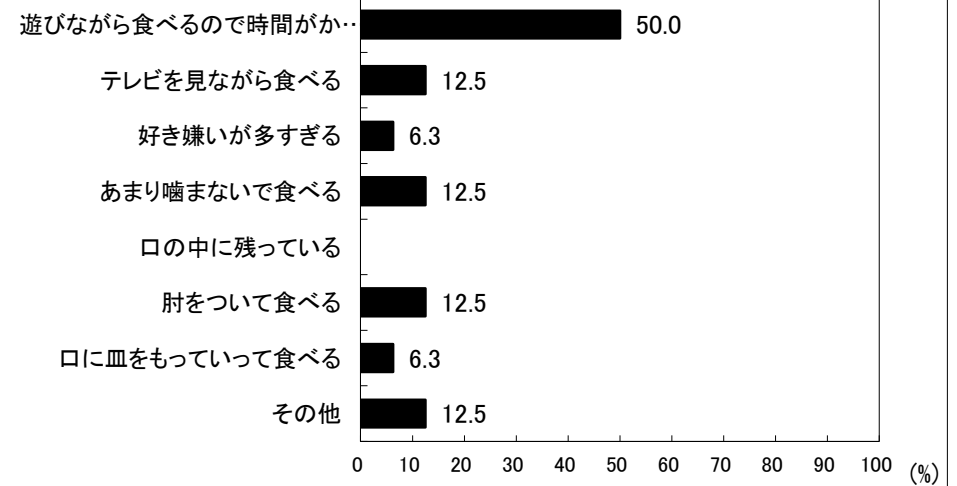
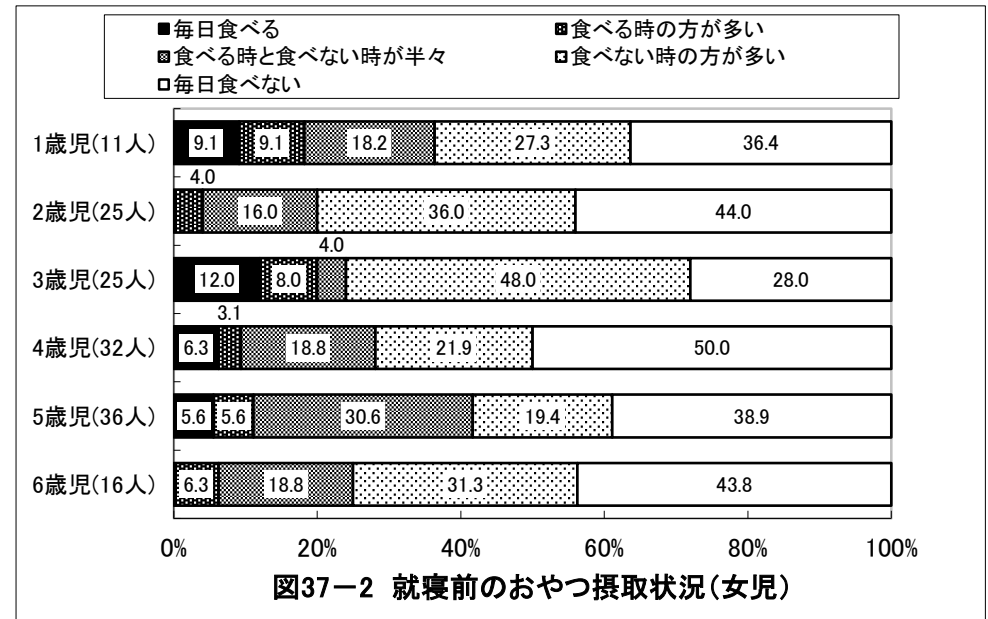
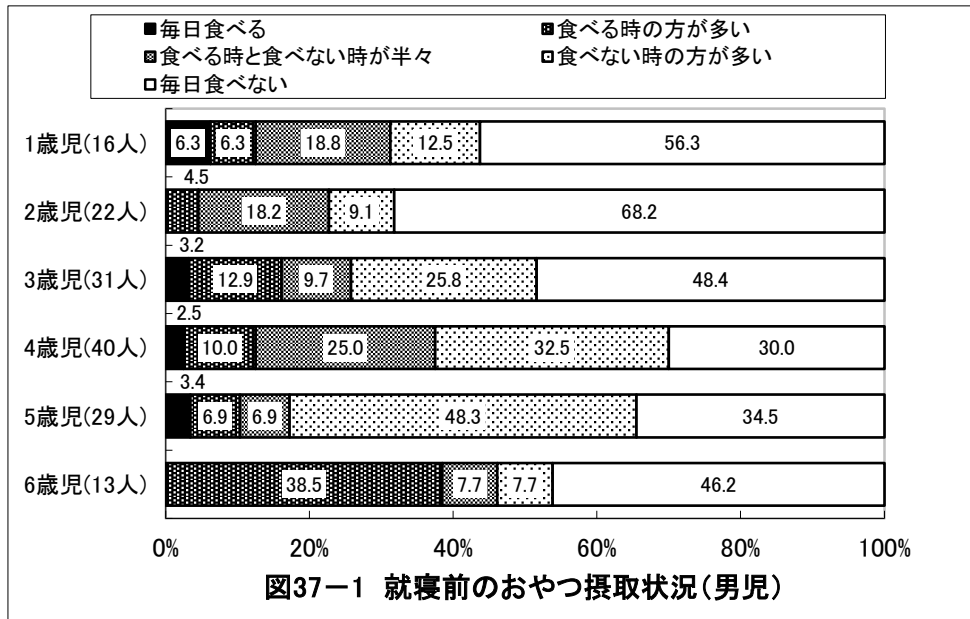

図38-1-1 夜10時以降の活動(男児)



図38-2-1 夜10時以降の活動(女児)

京都府京丹後市 保育所(園)・認定こども園

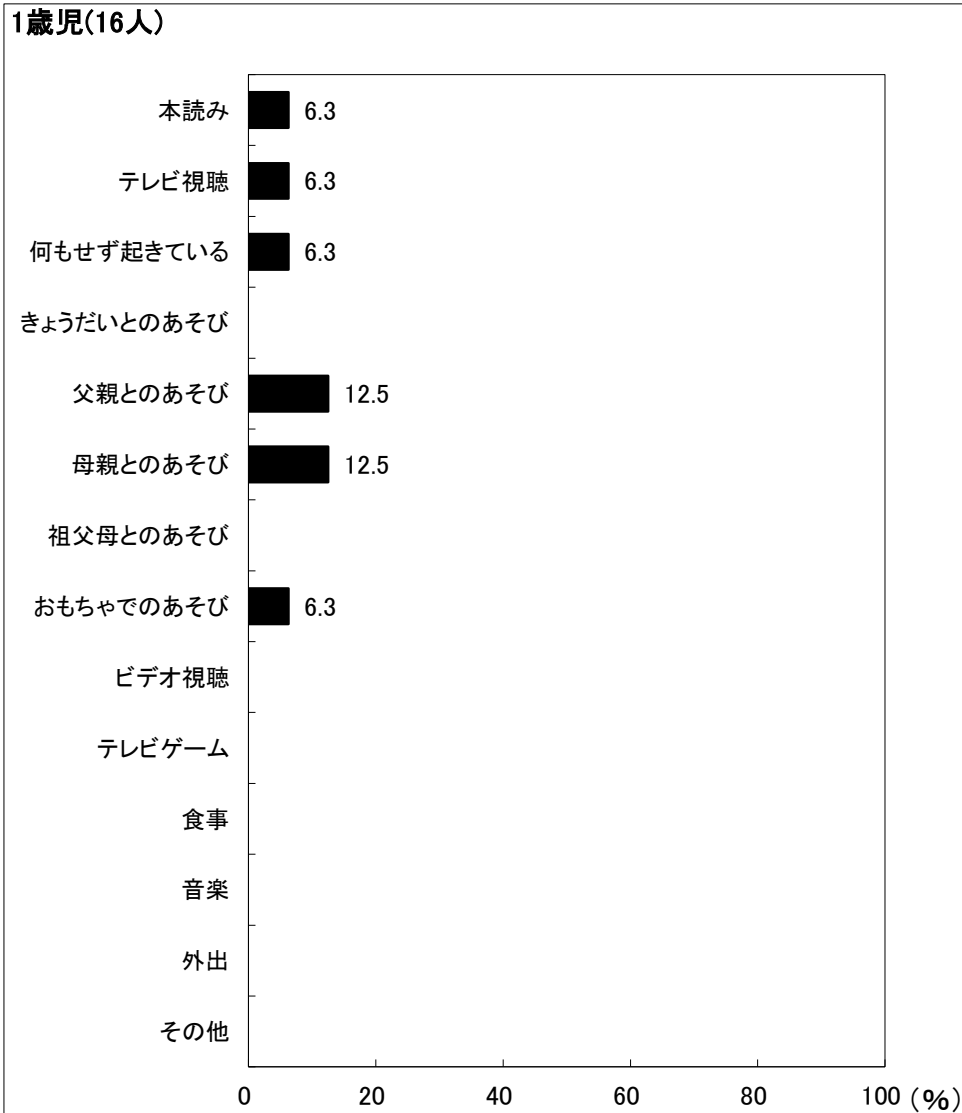
2歳児(23人)

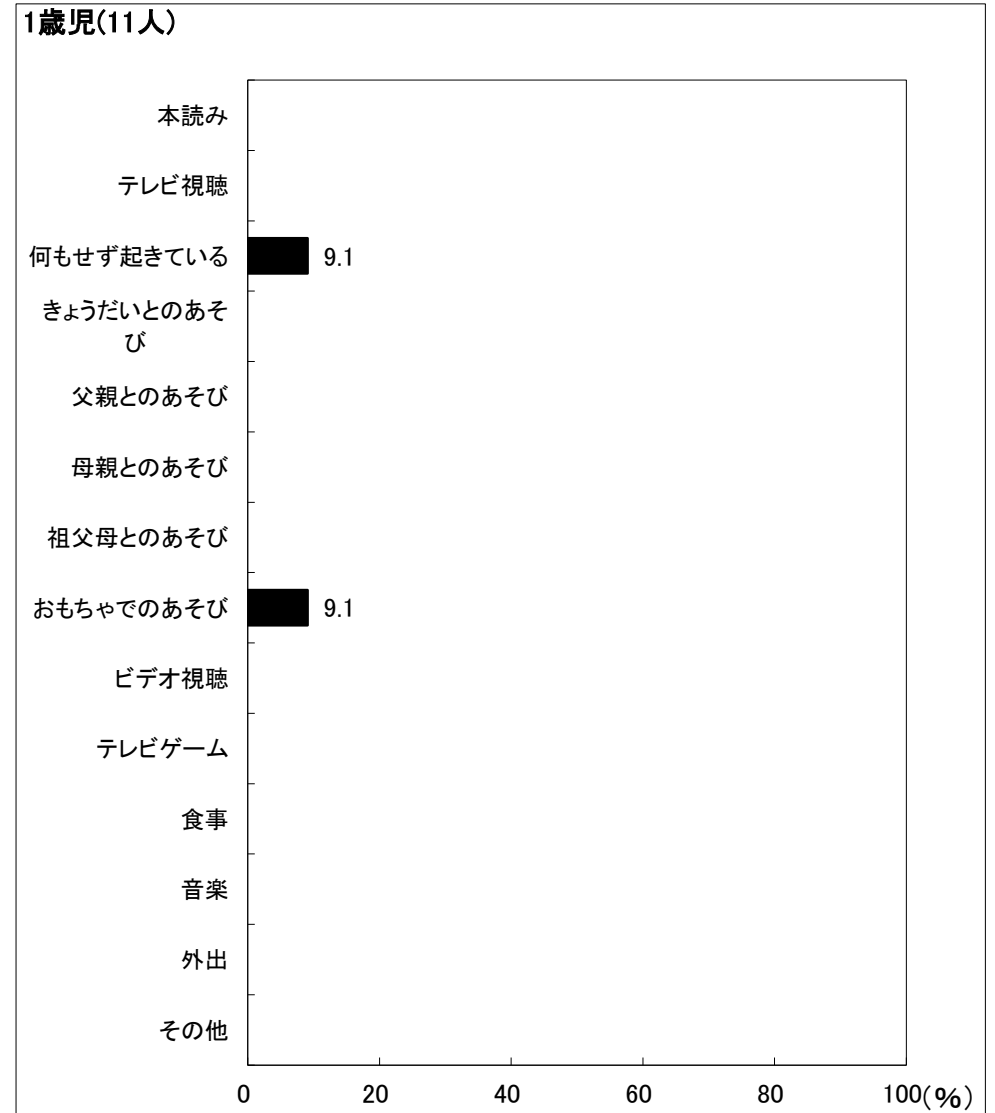

図38-1-2 夜10時以降の活動(男児)

2歳児(25人)

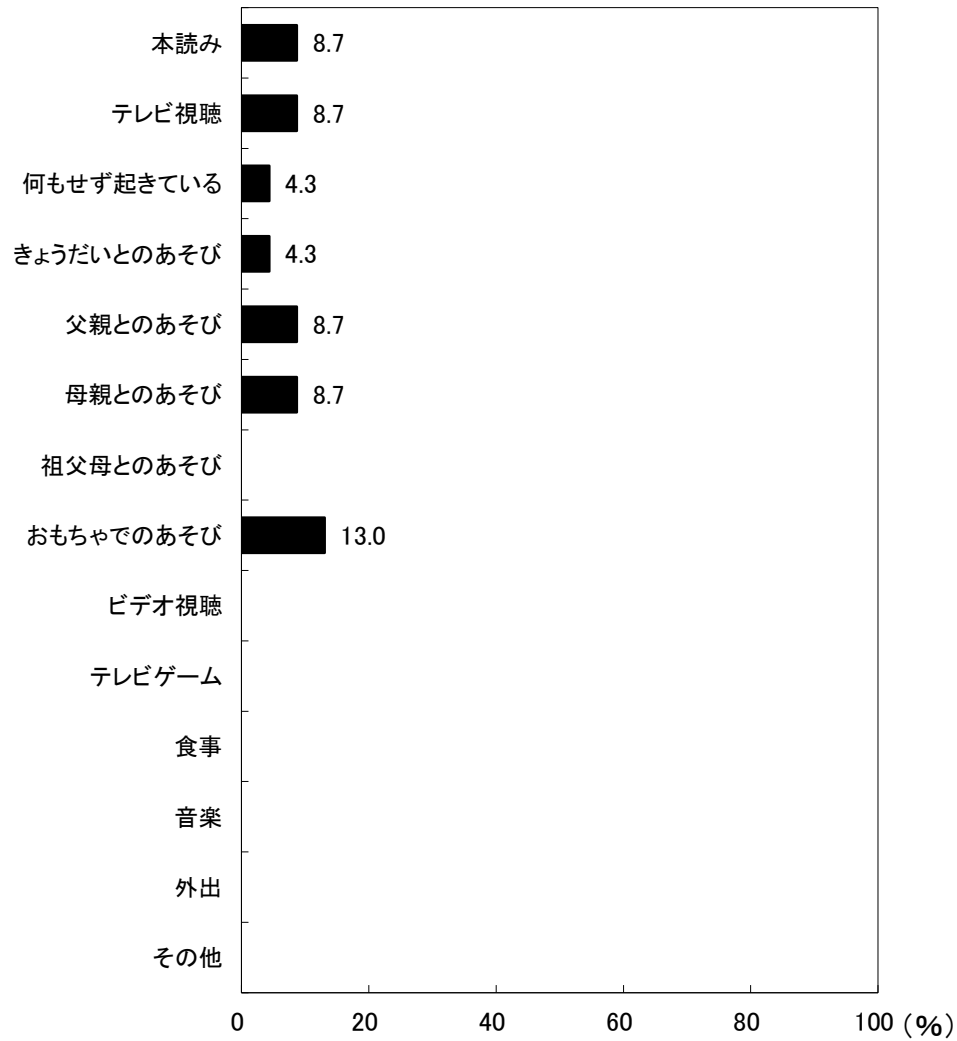

図38-2-2 夜10時以降の活動(女児)

京都府京丹後市 保育所(園)・認定こども園

3歳児(31人)

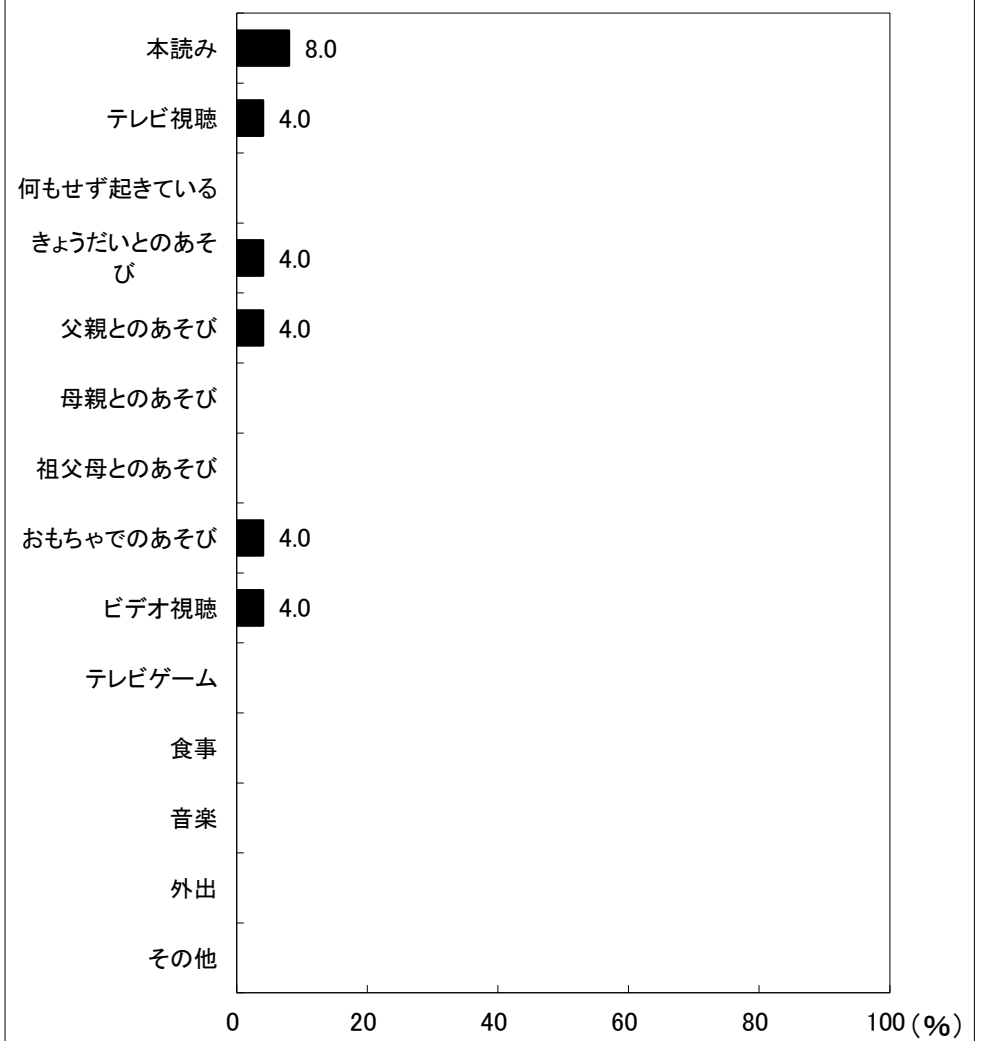

図38-1-3 夜10時以降の活動(男児)

3歳児(25人)

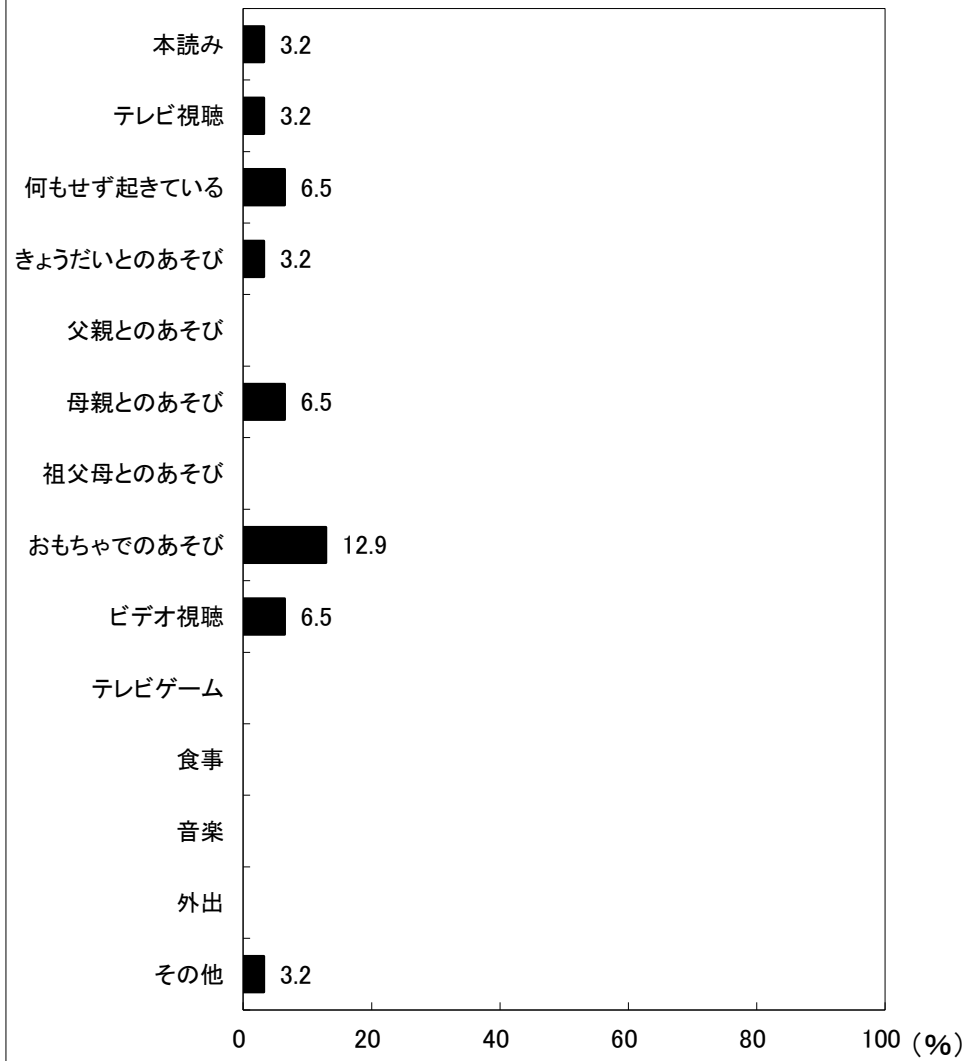

図38-2-3 夜10時以降の活動(女児)

京都府京丹後市 保育所(園)・認定こども園

4歳児(40人)

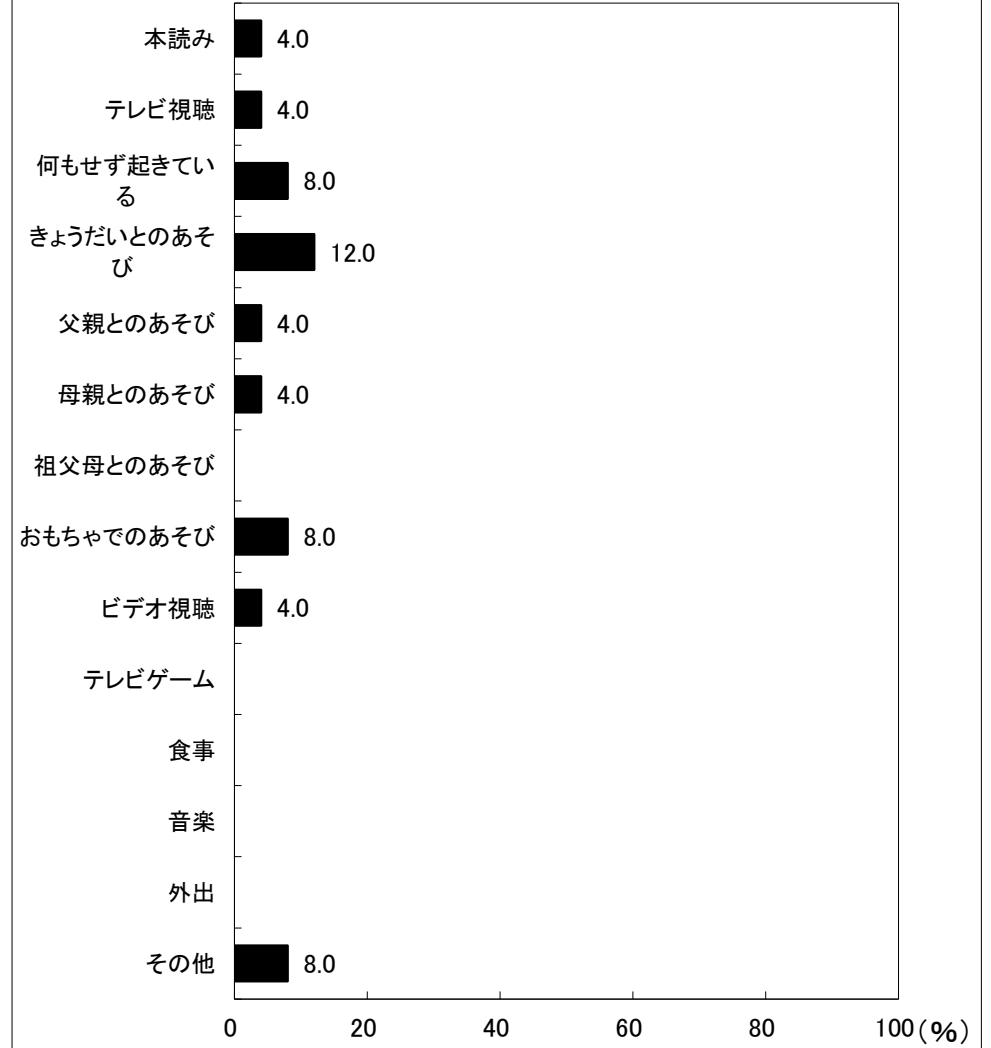

図38-1-4 夜10時以降の活動(男児)

4歳児(32人)

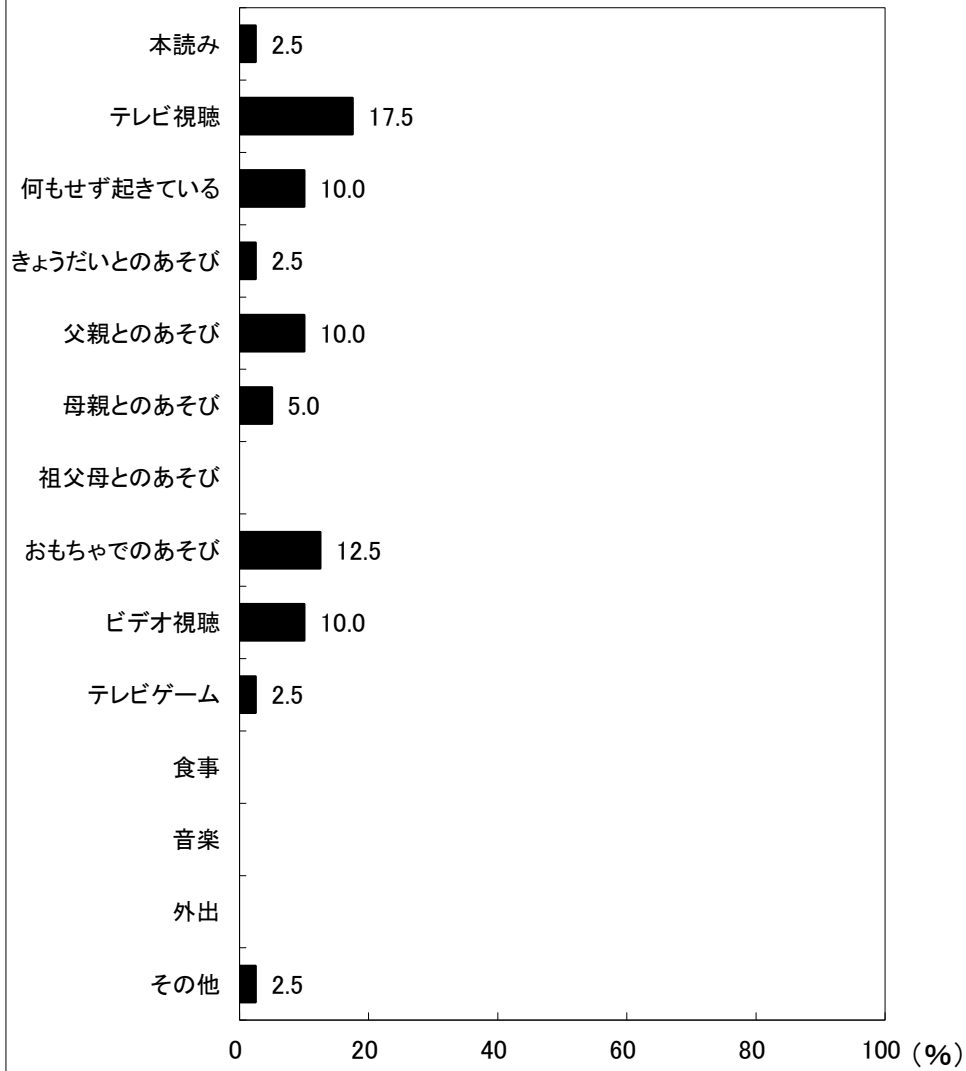

図38-2-4 夜10時以降の活動(女児)

京都府京丹後市 保育所(園)・認定こども園

5歳児(29人)

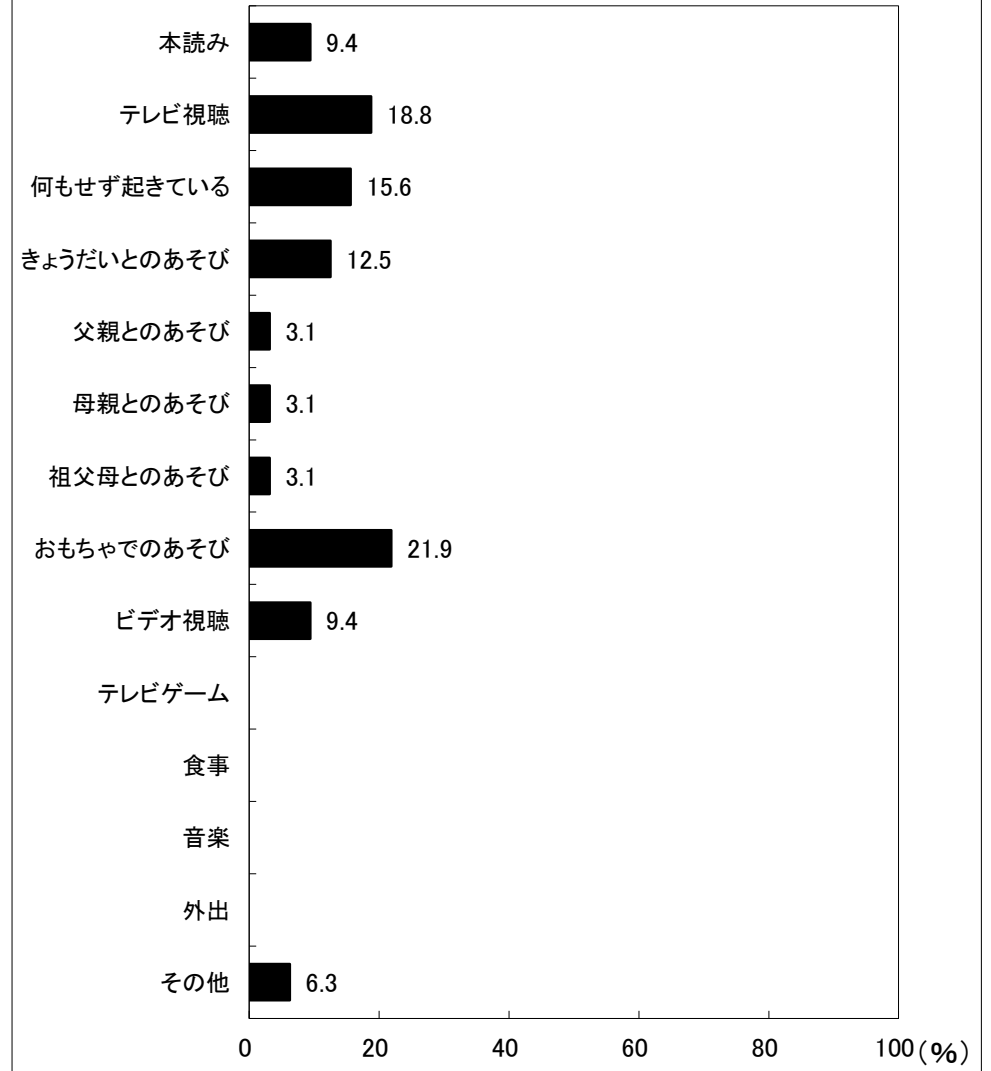

図38-1-5 夜10時以降の活動(男児)

5歳児(36人)

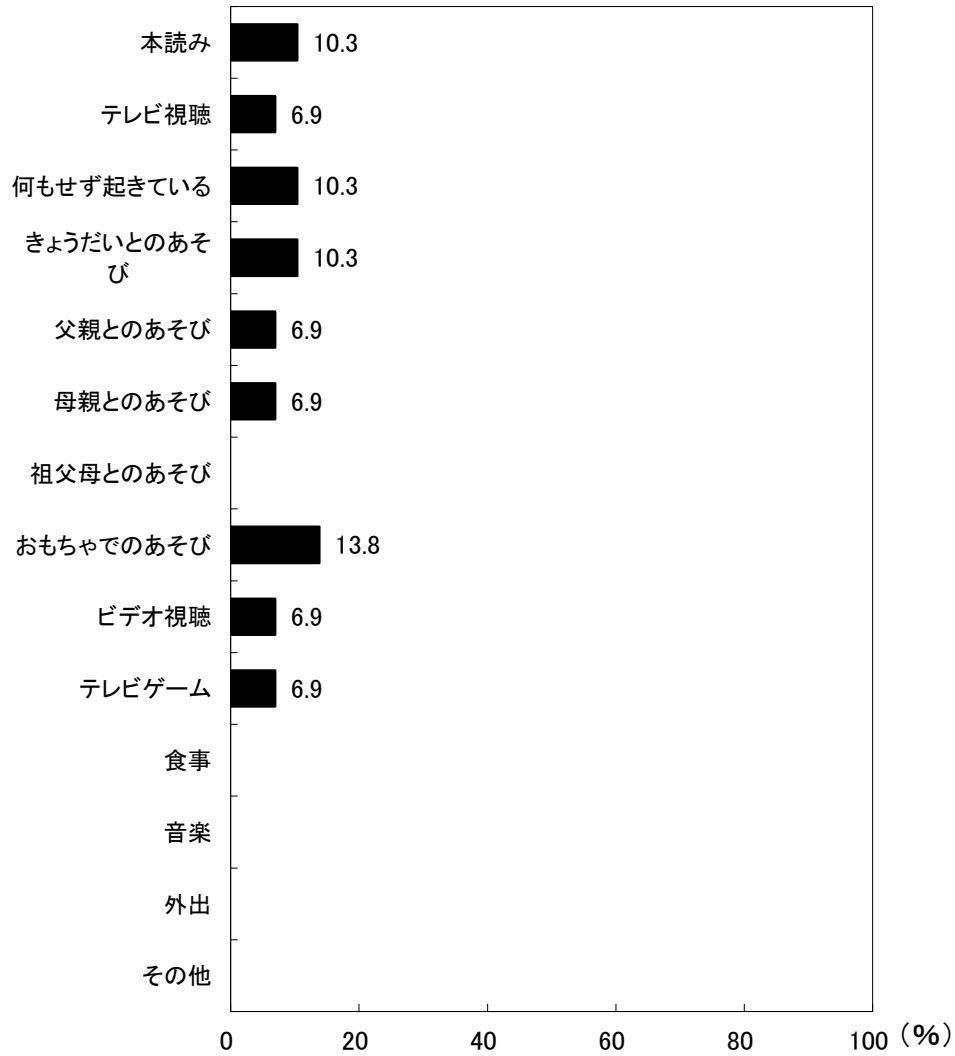

図38-2-5 夜10時以降の活動(女児)

京都府京丹後市 保育所(園)・認定こども園

6歳児(13人)

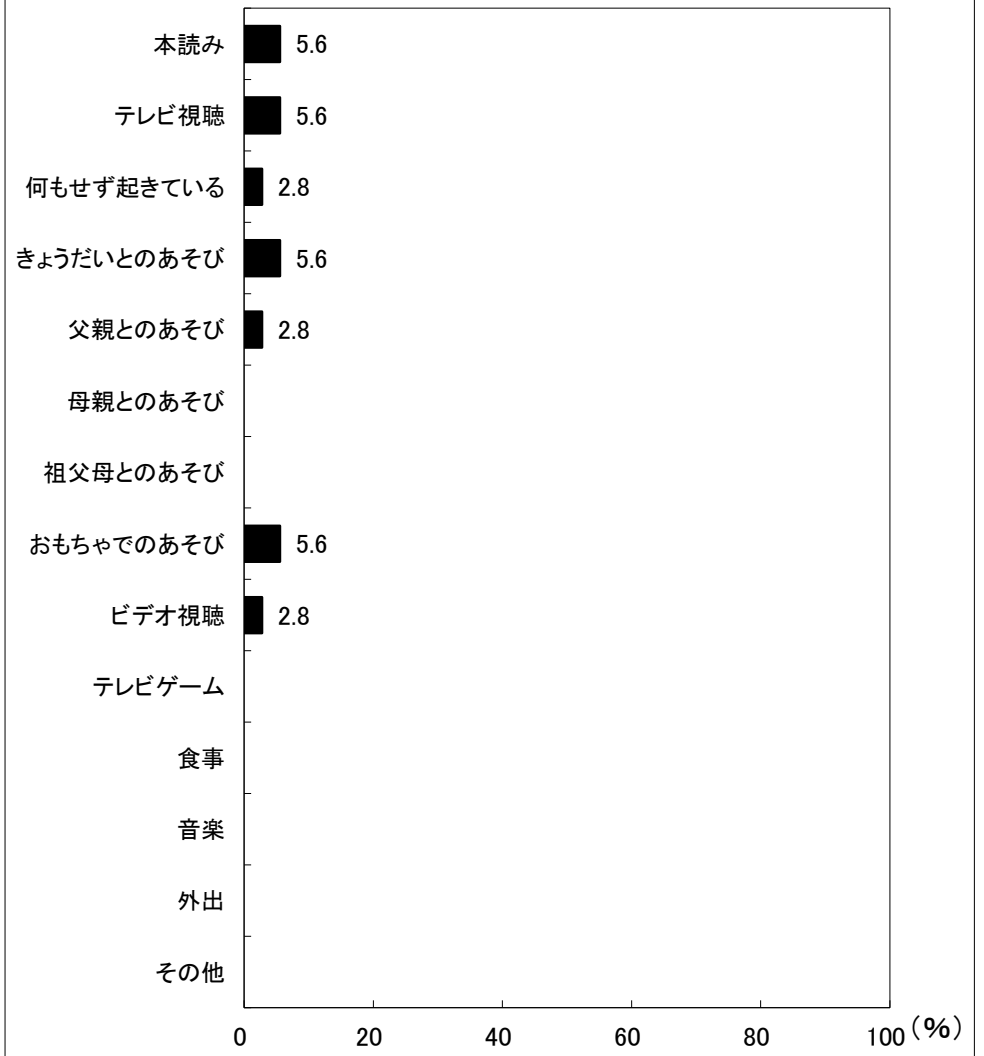

図38-1-6 夜10時以降の活動(男児)

6歳児(16人)

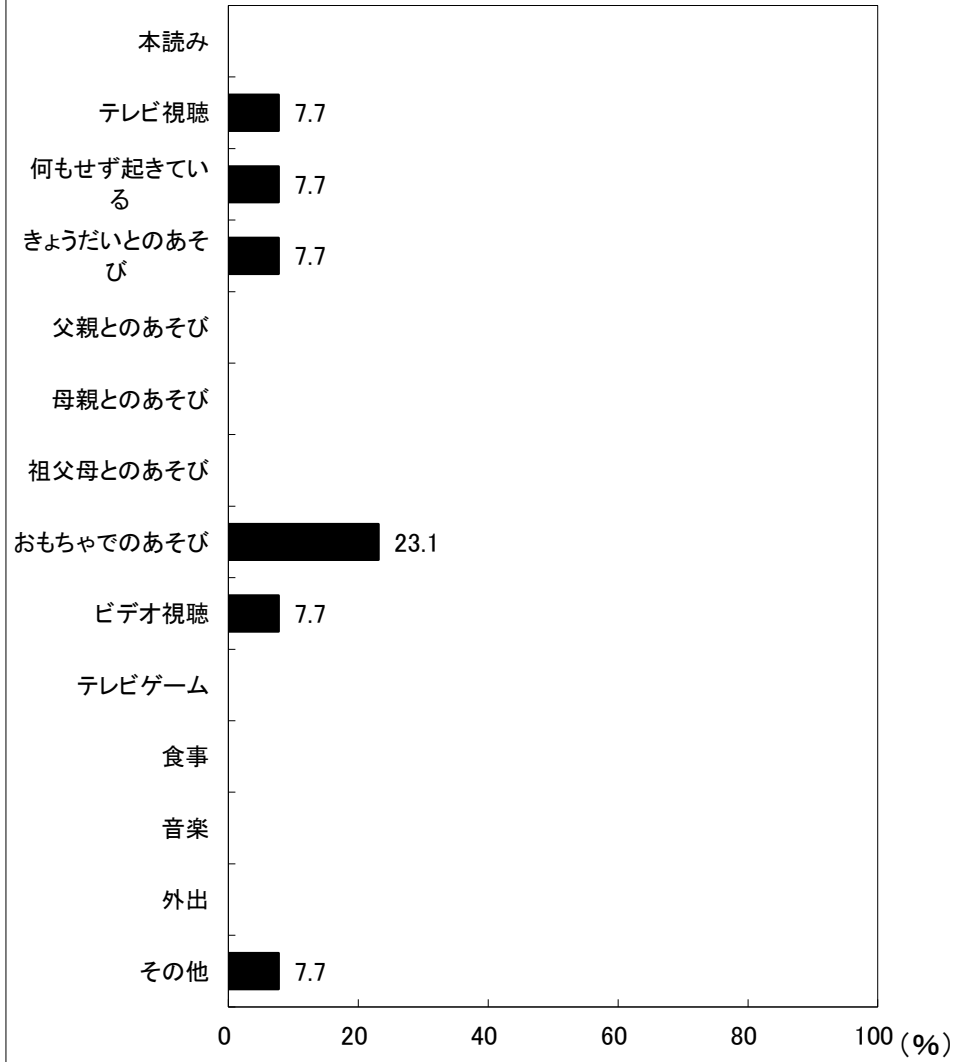
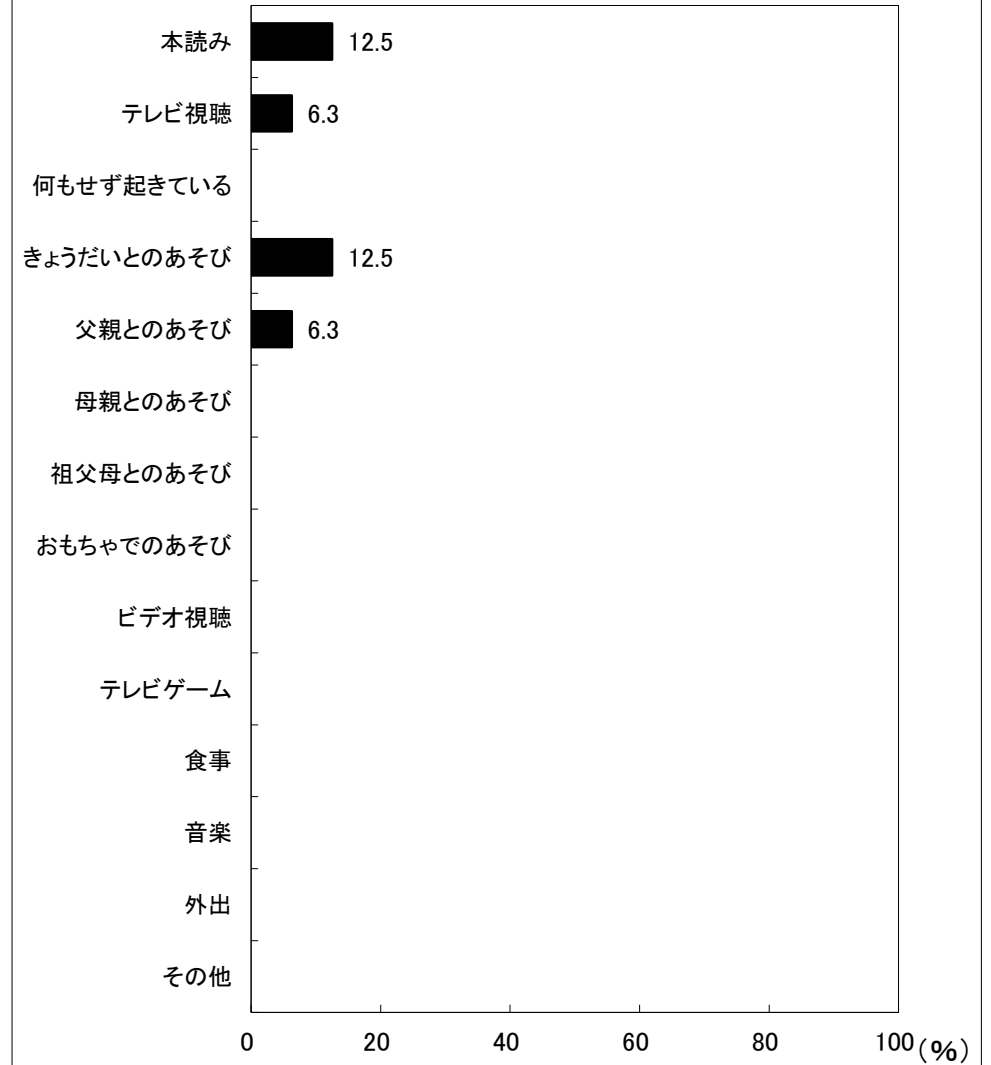

図38-2-6 夜10時以降の活動(女児)