

京都府京田辺市 保育所(園) 様

**平成30年9月 健康生活調査とりまとめ**

平成30年12月報告

## 京都府京田辺市 保育所(園)

表1-1 生活活動の時間・内容および人数(男児)

対象 項目	1歳児(20人)		2歳児(33人)		3歳児(32人)		4歳児(26人)		5歳児(27人)		6歳児(19人)	
	平均値	標準偏差	平均値	標準偏差	平均値	標準偏差	平均値	標準偏差	平均値	標準偏差	平均値	標準偏差
就寝時刻	21時15分	43分	21時11分	38分	21時36分	38分	21時31分	28分	21時31分	39分	21時23分	23分
睡眠時間	9時間22分	40分	9時間28分	42分	9時間19分	38分	9時間12分	39分	9時間27分	49分	9時間25分	29分
起床時刻	6時37分	37分	6時40分	25分	6時55分	32分	6時44分	30分	6時58分	43分	6時48分	30分
朝食時刻	6時56分	30分	7時00分	24分	7時20分	35分	7時01分	22分	7時17分	28分	7時15分	28分
排便時刻	7時38分	42分	12時45分	367分	13時18分	337分	15時27分	370分	15時53分	335分	13時58分	365分
登園時刻	7時46分	29分	7時55分	26分	8時05分	31分	7時50分	27分	8時08分	25分	8時10分	25分
通園時間	11分	5分	11分	5分	9分	3分	9分	4分	10分	5分	10分	4分
あそび時間	3時間0分	117分	2時間36分	97分	2時間25分	89分	1時間51分	57分	2時間8分	66分	1時間34分	50分
うち、外あそび時間	17分	24分	18分	27分	12分	18分	11分	18分	22分	26分	19分	22分
TV・ビデオ視聴時間	58分	49分	1時間11分	53分	1時間38分	109分	1時間28分	67分	1時間31分	69分	1時間23分	59分
遊ぶ人数(人)	1.7	0.9	2.1	1.6	1.9	0.9	1.8	0.7	2.1	1.2	2.7	1.3
夕食時刻	18時47分	33分	18時45分	33分	18時56分	36分	18時49分	32分	18時54分	41分	18時46分	27分

表1-2 生活活動の時間・内容および人数(女児)

対象 項目	1歳児(17人)		2歳児(28人)		3歳児(22人)		4歳児(34人)		5歳児(37人)		6歳児(12人)	
	平均値	標準偏差	平均値	標準偏差	平均値	標準偏差	平均値	標準偏差	平均値	標準偏差	平均値	標準偏差
就寝時刻	21時13分	29分	21時24分	29分	21時34分	44分	21時45分	35分	21時29分	36分	21時18分	42分
睡眠時間	9時間27分	29分	9時間15分	29分	9時間08分	39分	9時間08分	37分	9時間20分	35分	9時間33分	47分
起床時刻	6時40分	27分	6時39分	31分	6時42分	22分	6時54分	29分	6時50分	31分	6時52分	35分
朝食時刻	7時06分	25分	6時58分	32分	7時05分	19分	7時13分	27分	7時13分	33分	7時12分	34分
排便時刻	8時48分	123分	18時09分	212分	13時05分	353分	13時19分	347分	12時57分	316分	12時27分	359分
登園時刻	8時08分	29分	7時45分	28分	7時54分	26分	8時09分	32分	8時01分	32分	8時00分	32分
通園時間	11分	3分	9分	4分	11分	5分	9分	3分	9分	3分	10分	5分
あそび時間	2時間28分	69分	2時間30分	96分	1時間44分	49分	2時間1分	47分	2時間0分	58分	2時間17分	60分
うち、外あそび時間	16分	23分	14分	25分	14分	19分	13分	19分	18分	23分	20分	26分
TV・ビデオ視聴時間	59分	38分	1時間19分	62分	57分	35分	1時間16分	54分	1時間14分	40分	1時間19分	57分
遊ぶ人数(人)	2.0	1.0	1.7	0.8	2.2	0.8	2.5	1.2	2.1	0.8	2.2	0.6
夕食時刻	18時38分	31分	18時47分	29分	19時06分	38分	19時00分	36分	18時51分	38分	18時47分	34分

## 京都府京田辺市 保育所(園)

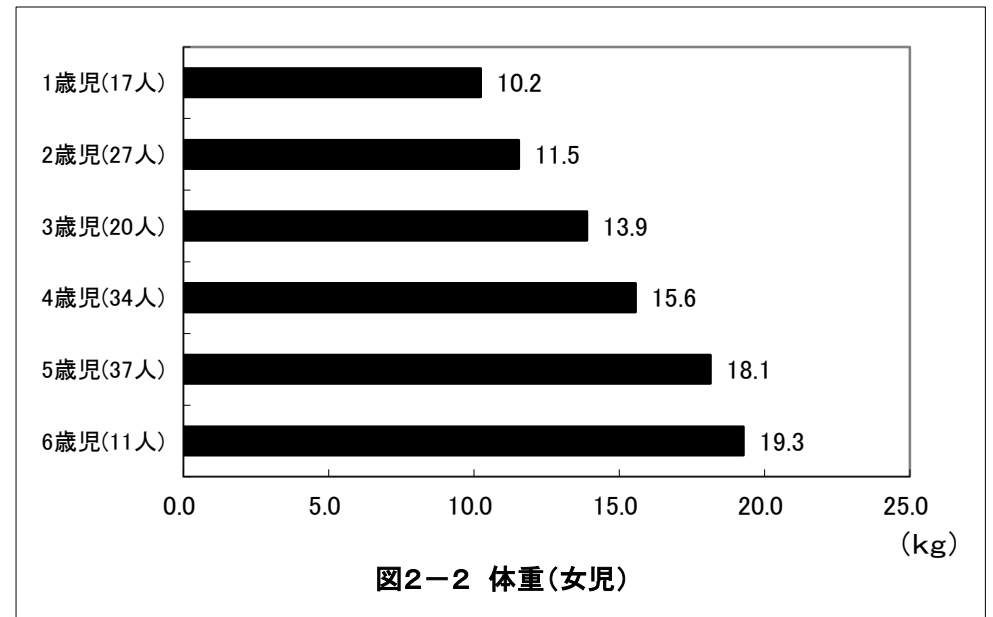
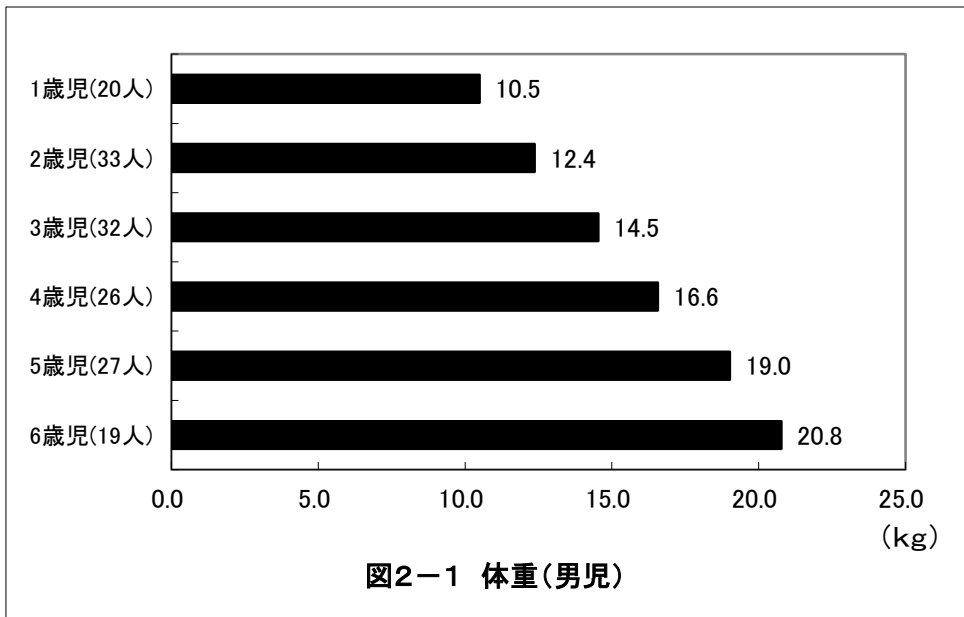
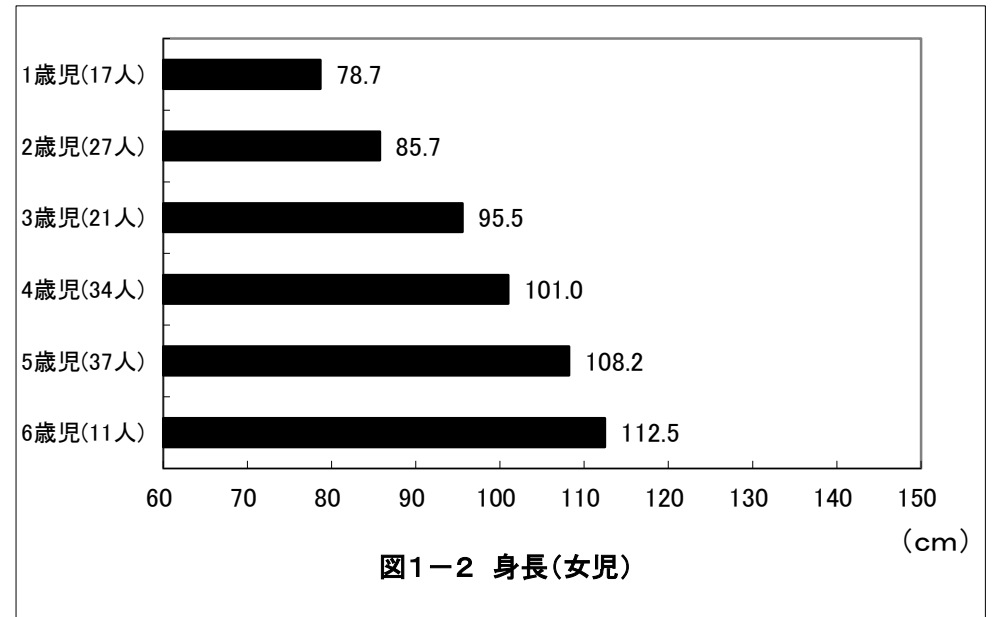
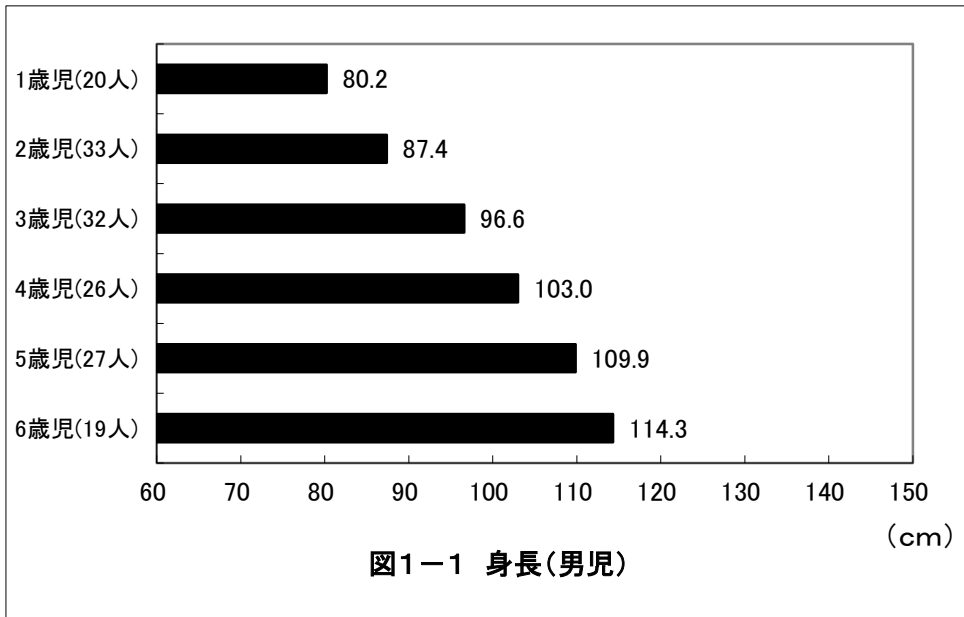

# 京都府京田辺市 保育所(園)

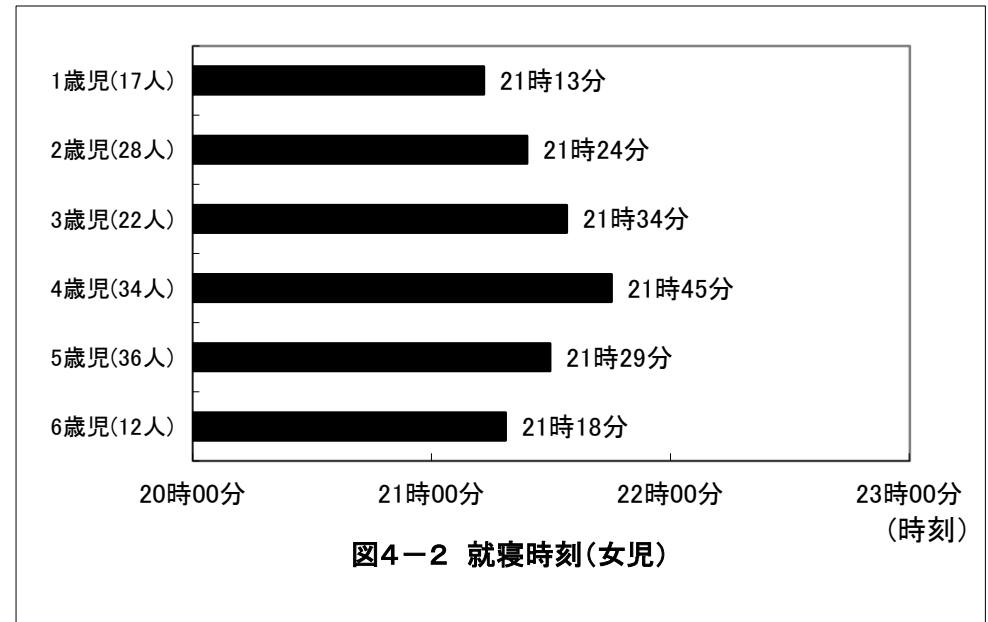
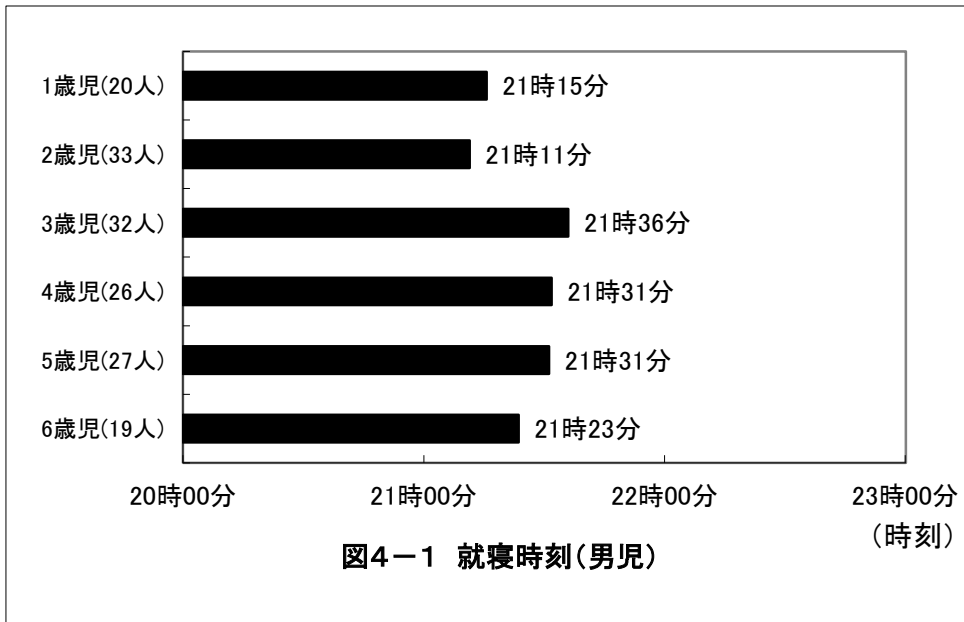
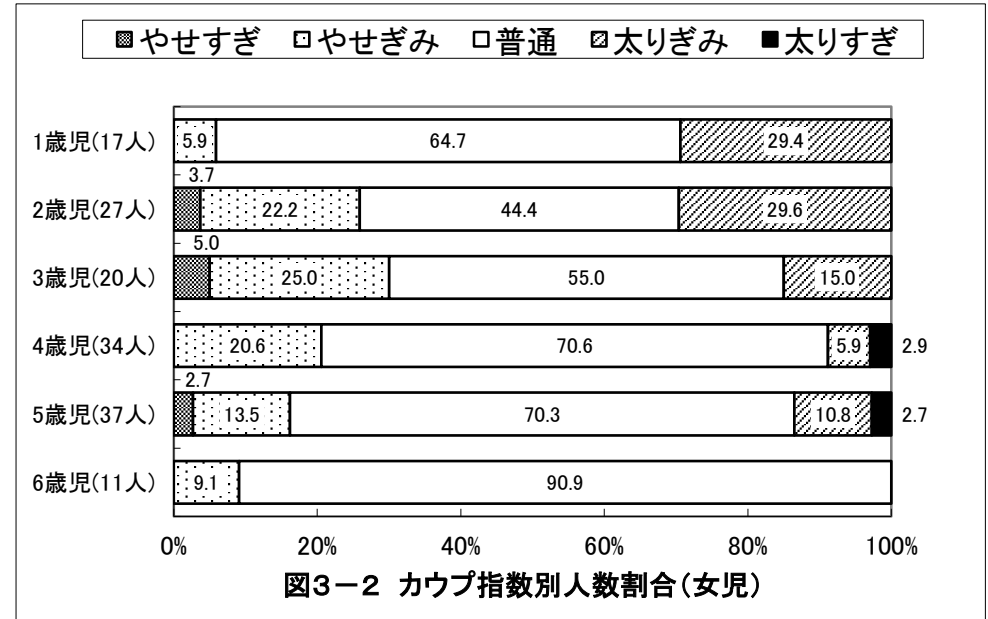
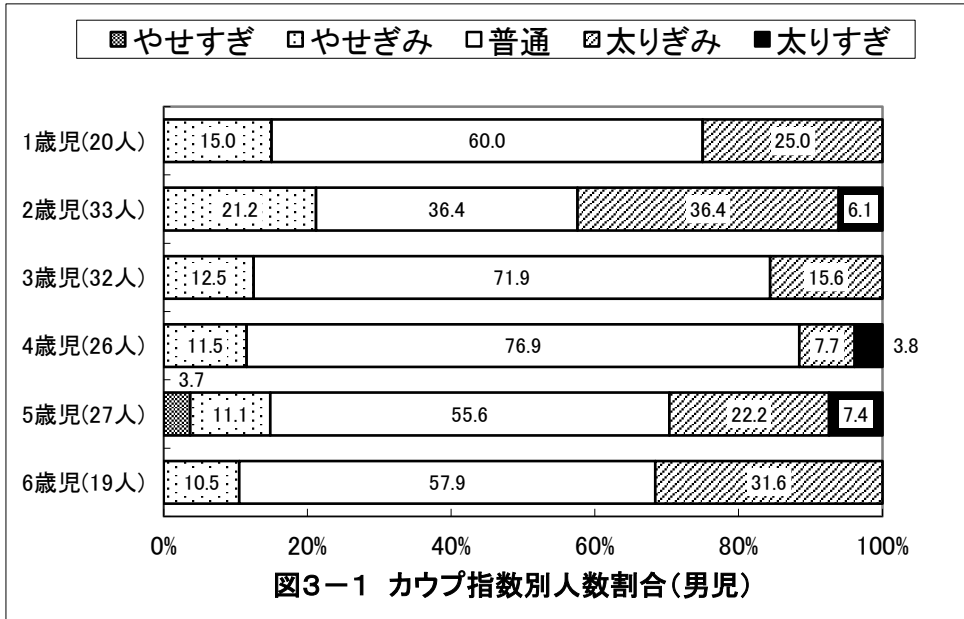

## 京都府京田辺市 保育所(園)

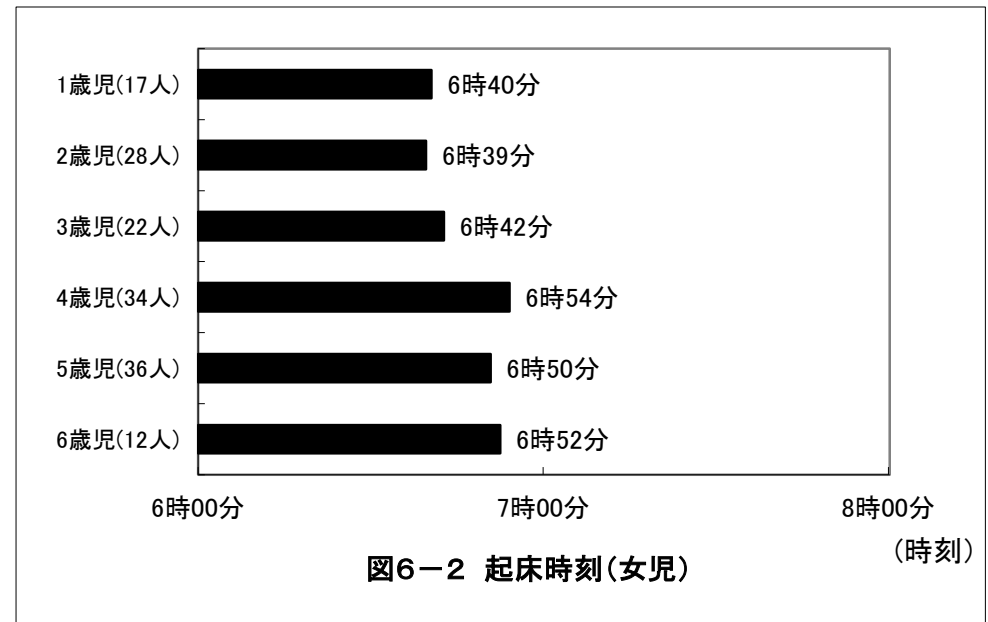
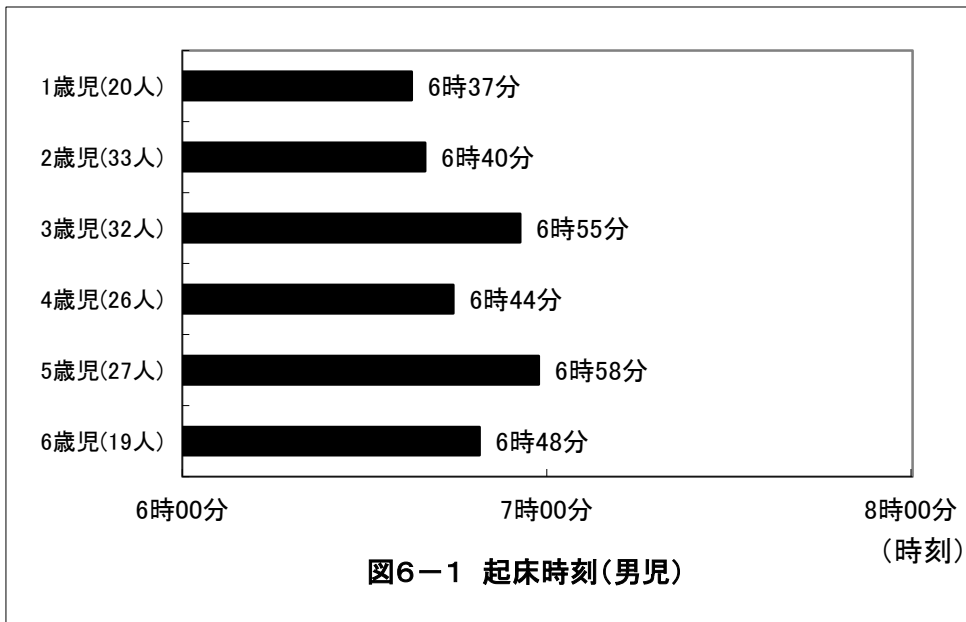
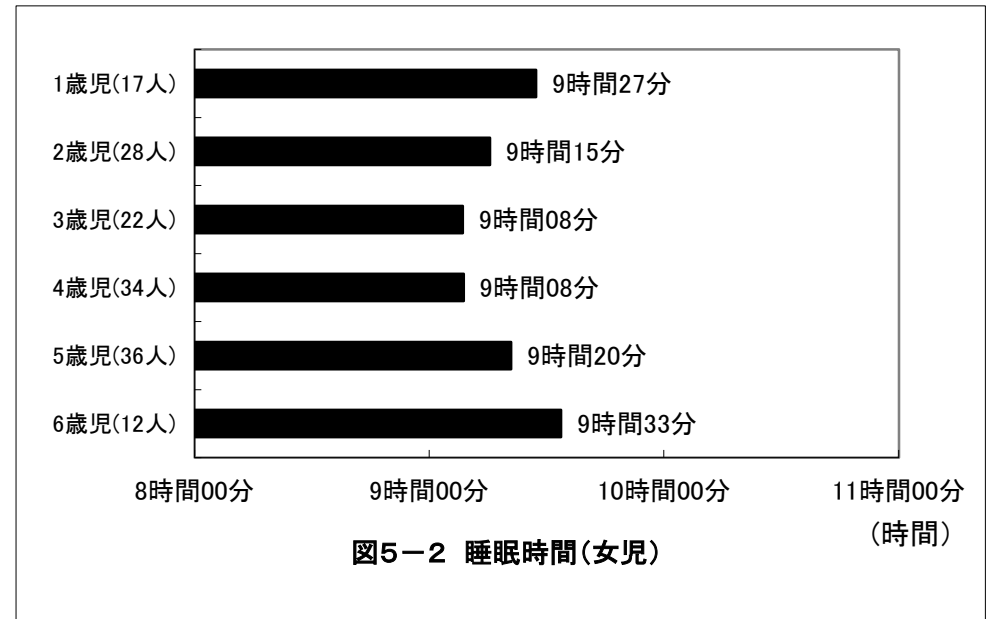
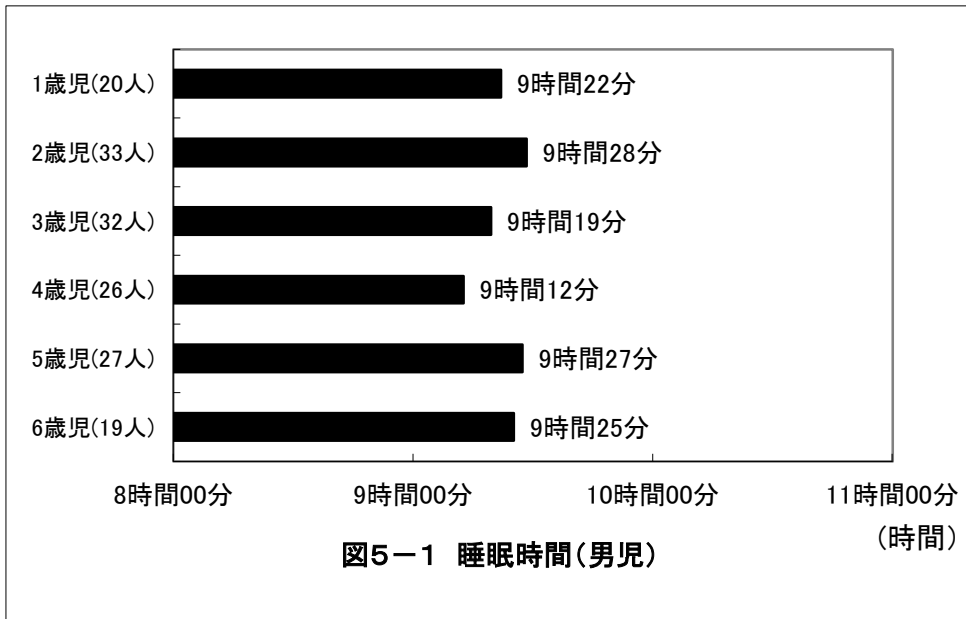

## 京都府京田辺市 保育所(園)

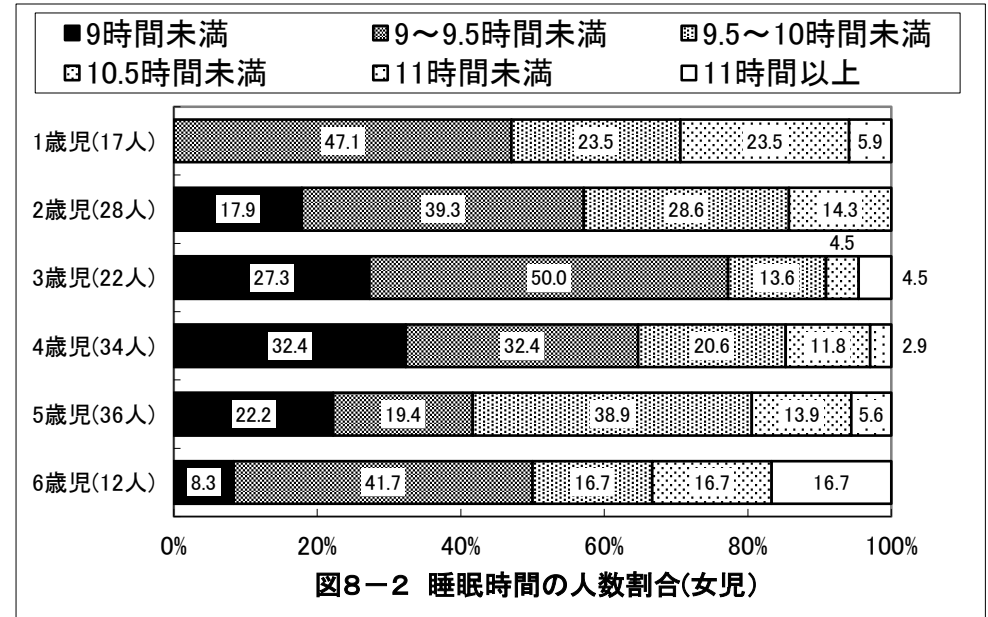
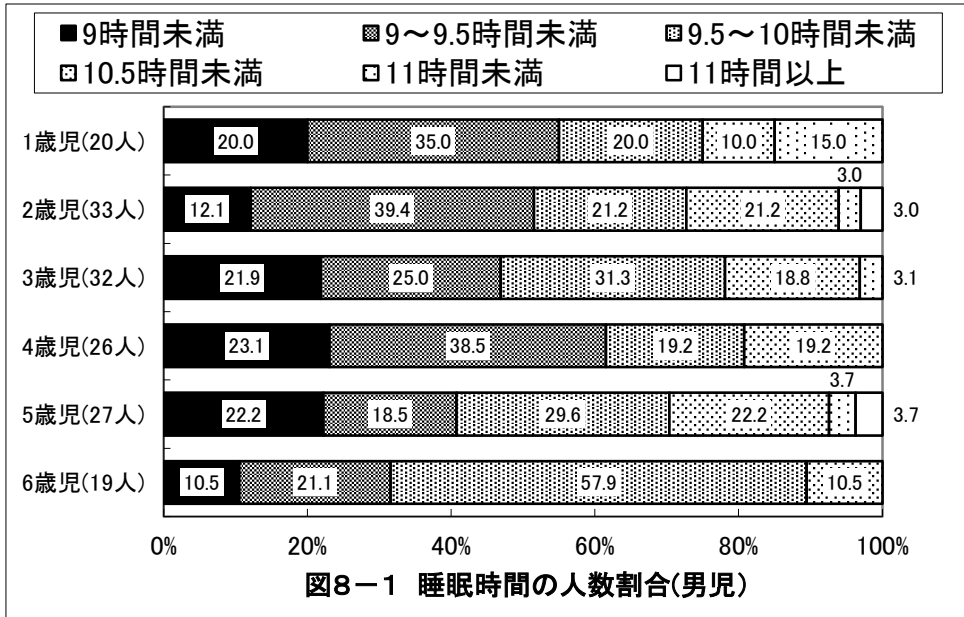
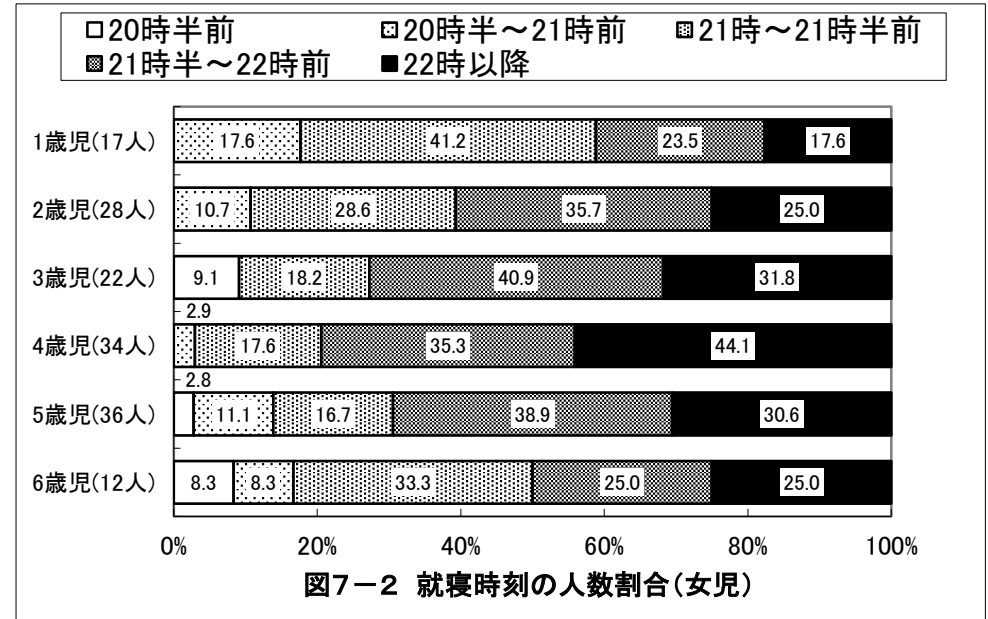
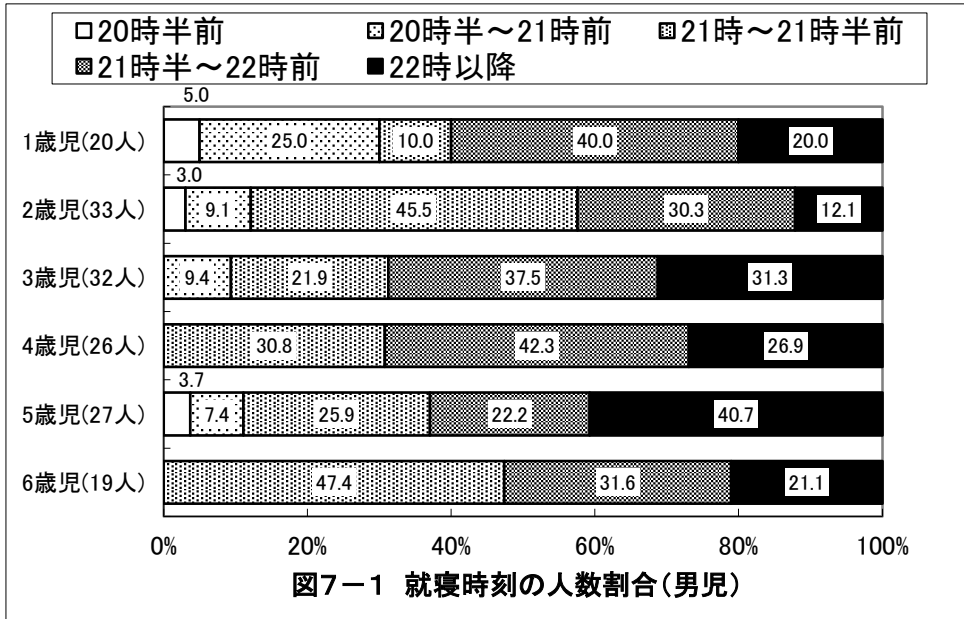

## 京都府京田辺市 保育所(園)

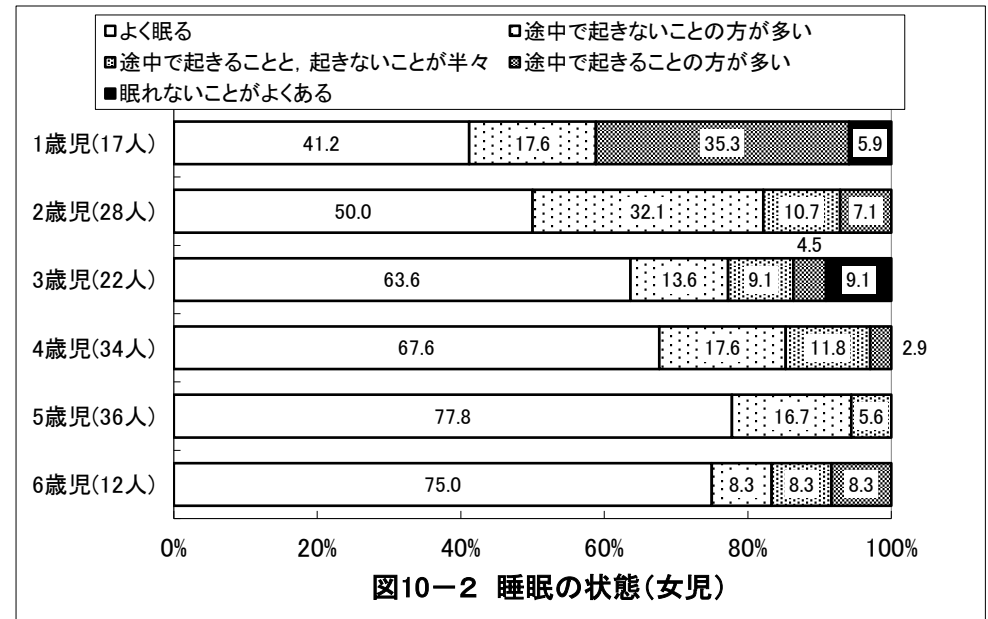
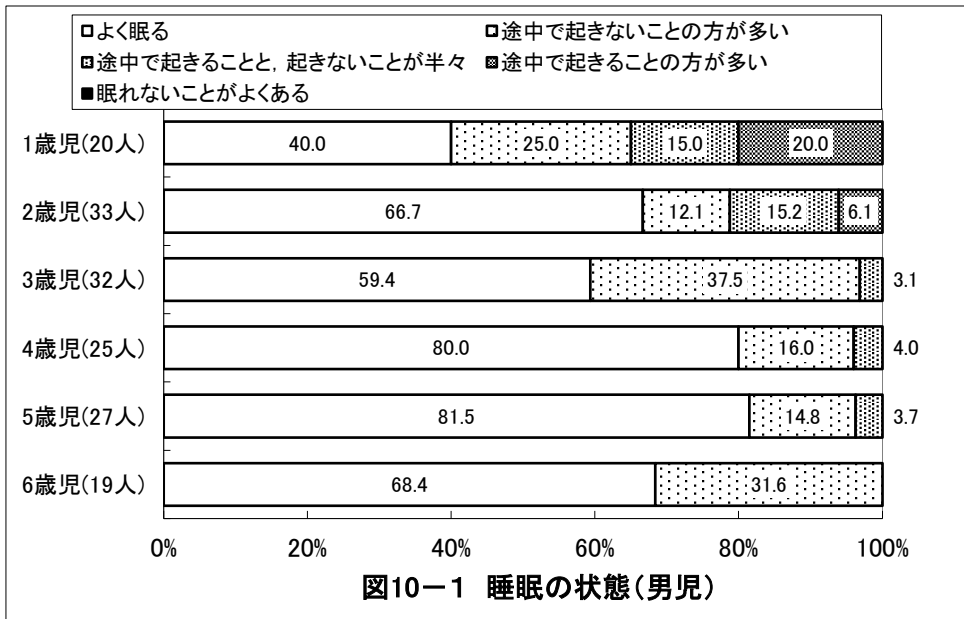
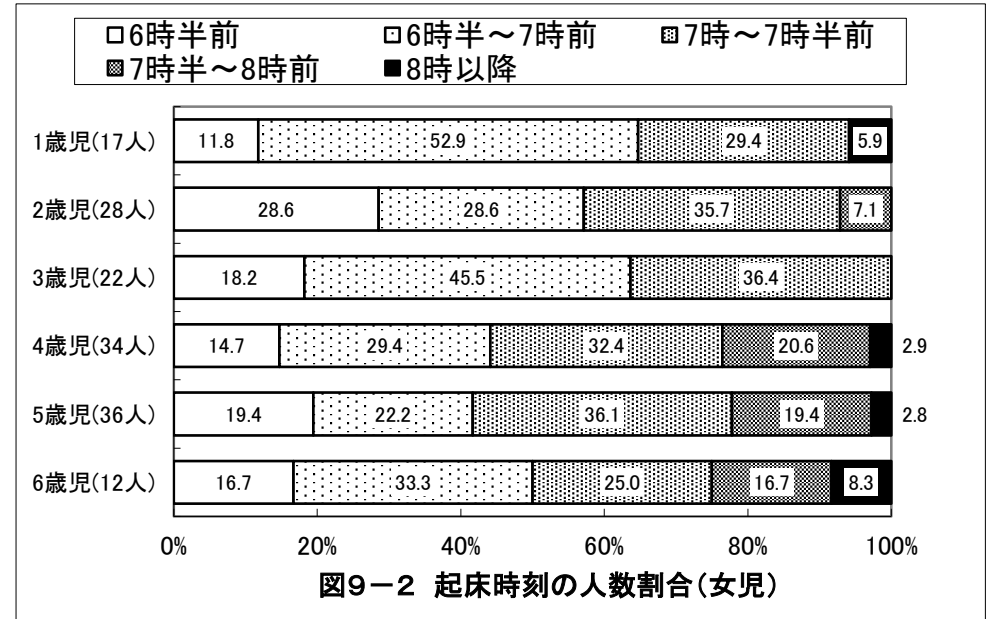
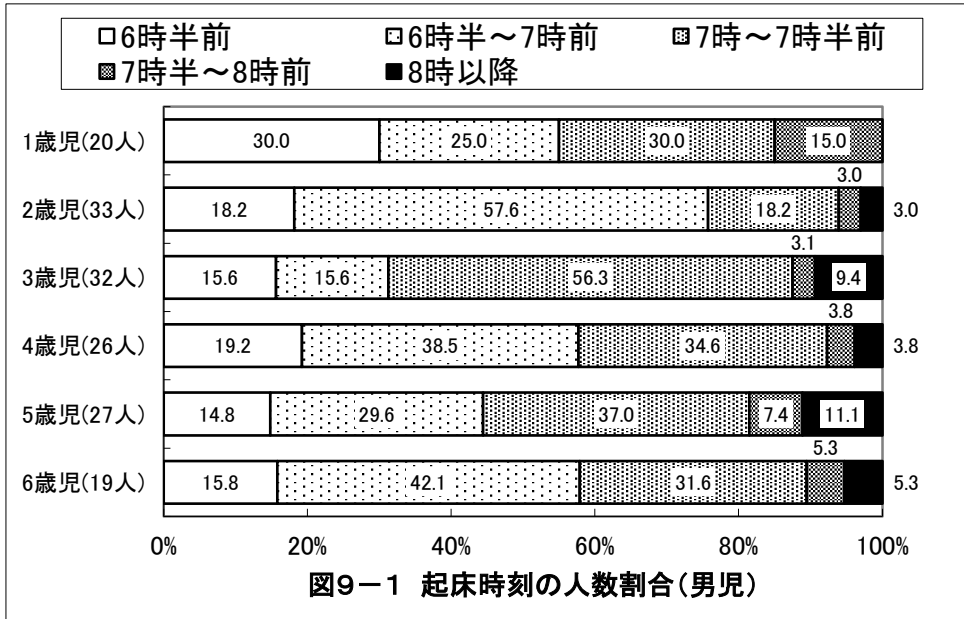

## 京都府京田辺市 保育所(園)

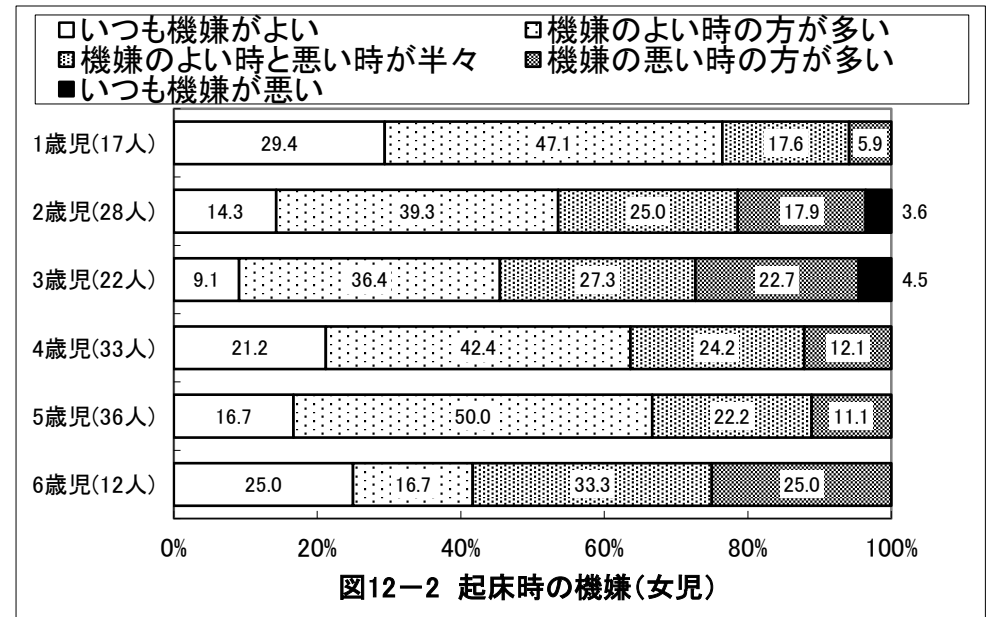
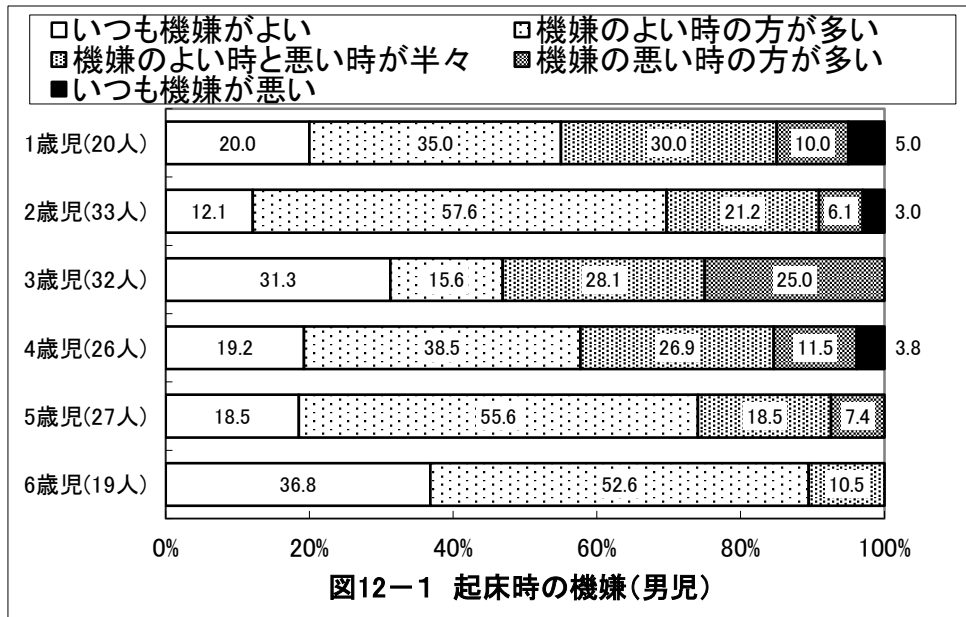
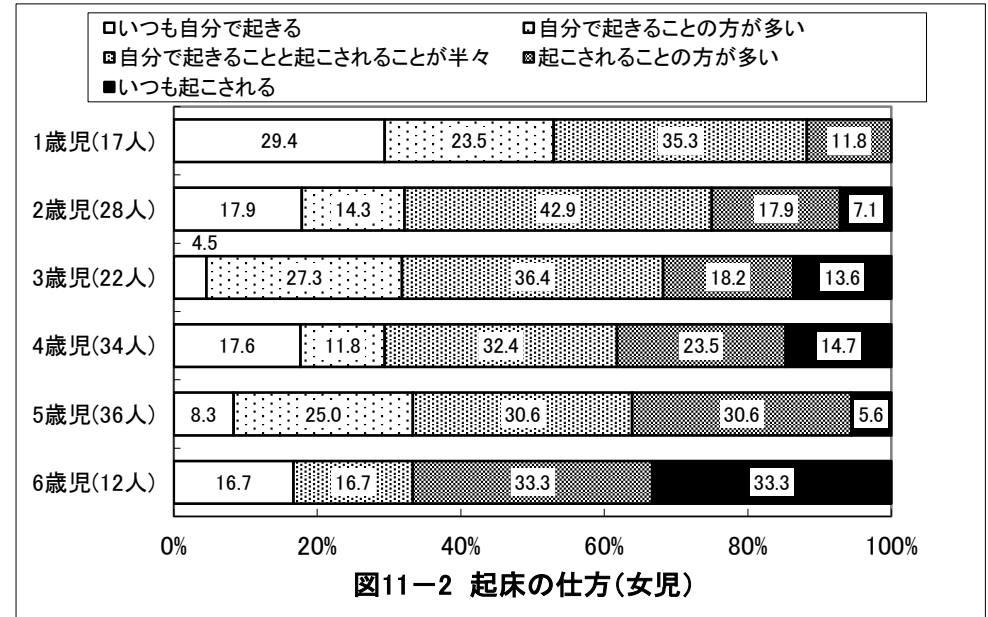
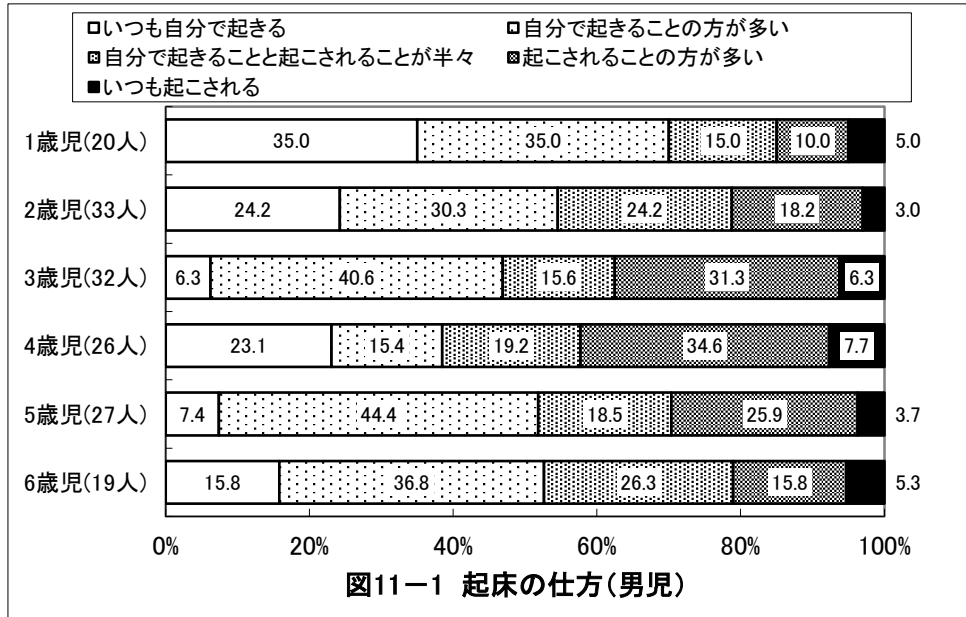



## 京都府京田辺市 保育所(園)

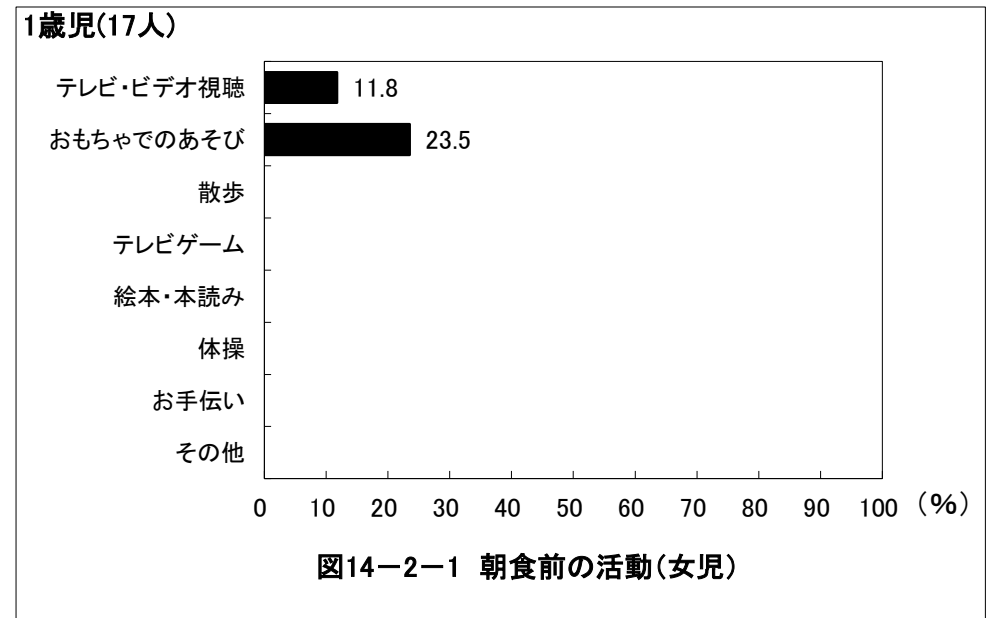
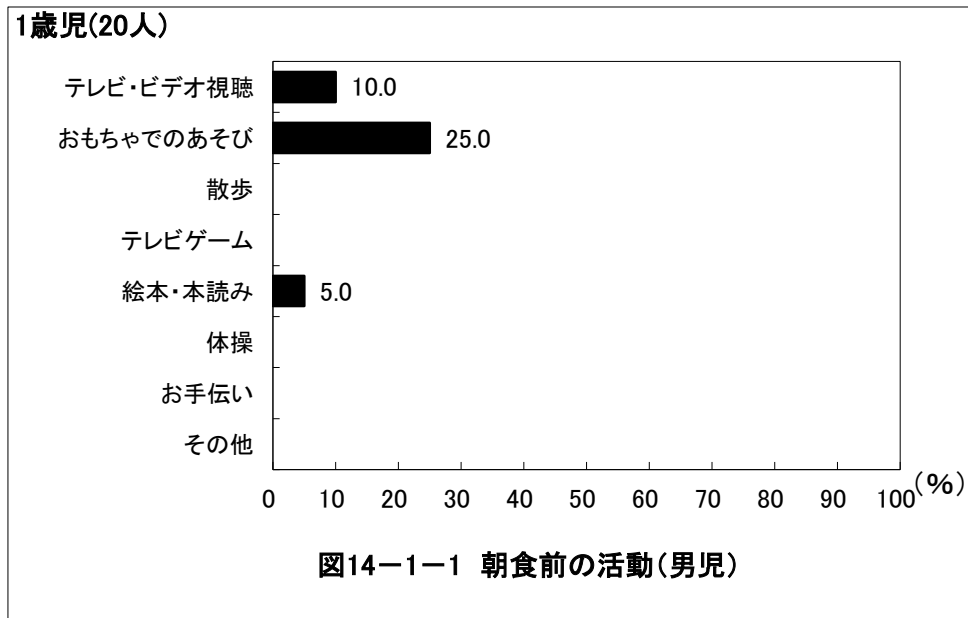
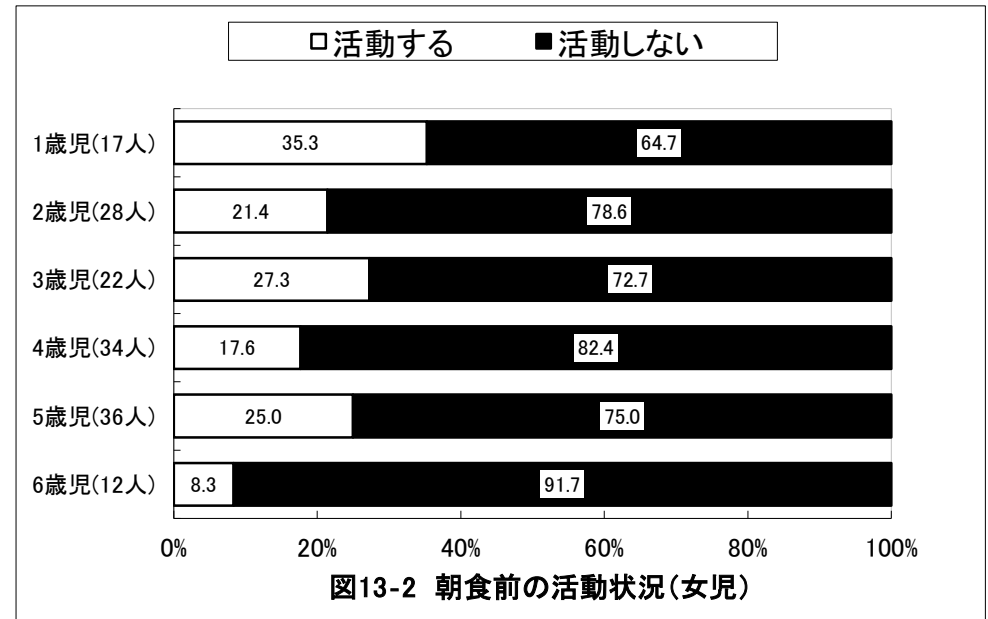
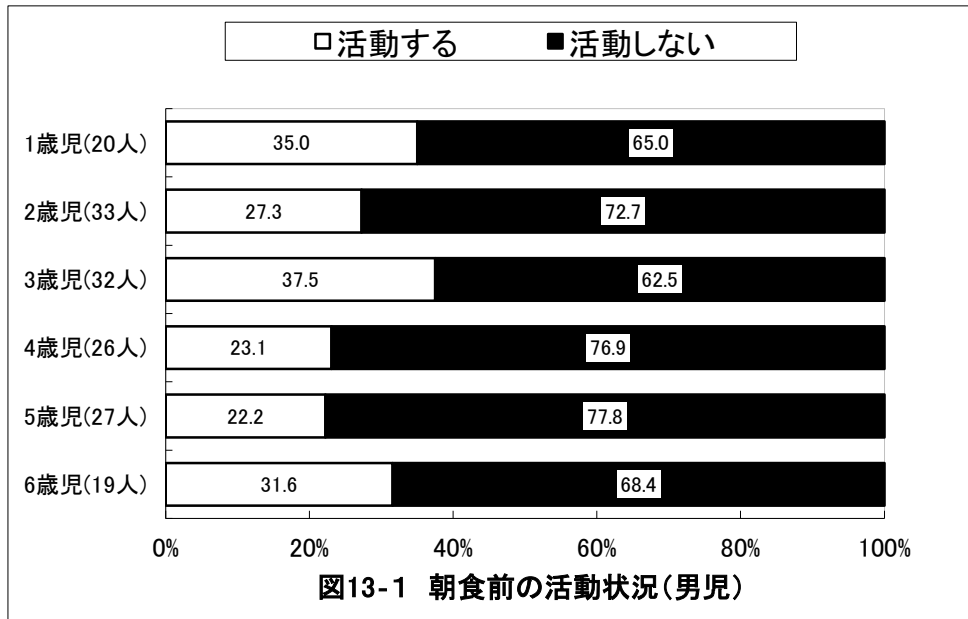

## 京都府京田辺市 保育所(園)

2歳児(33人)



図14-1-2 朝食前の活動(男児)

2歳児(28人)

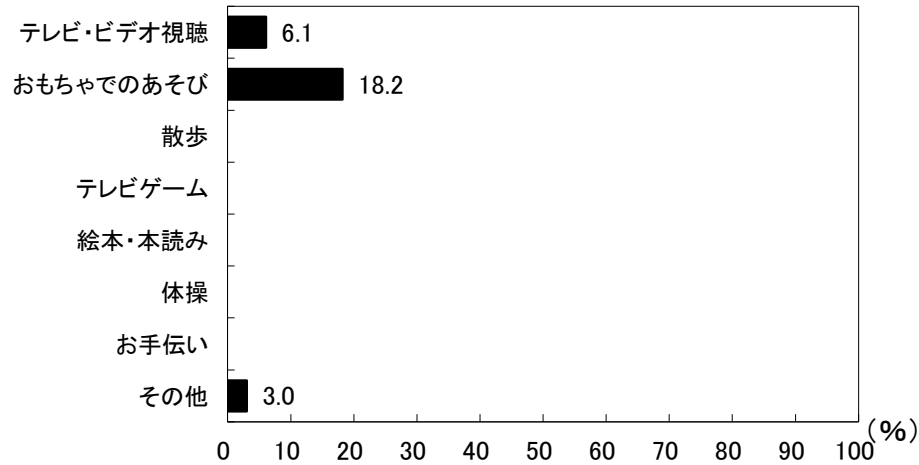

図14-2-2 朝食前の活動(女児)

3歳児(32人)

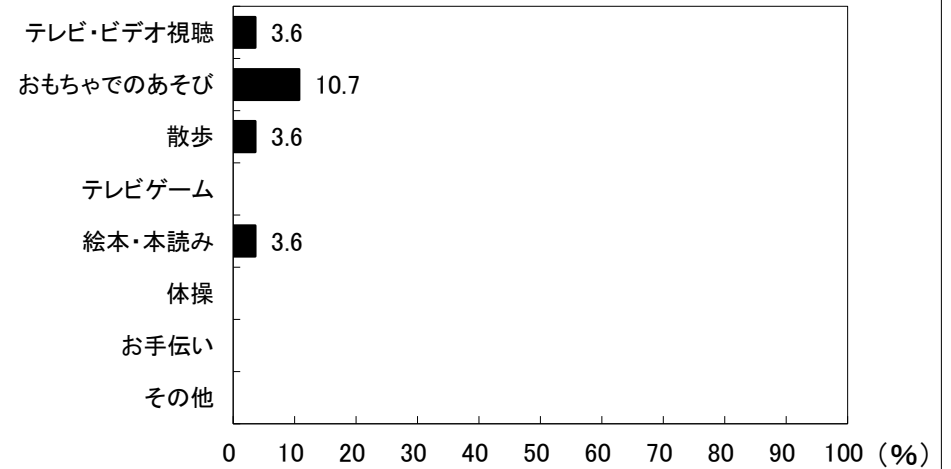

図14-1-3 朝食前の活動(男児)

3歳児(22人)

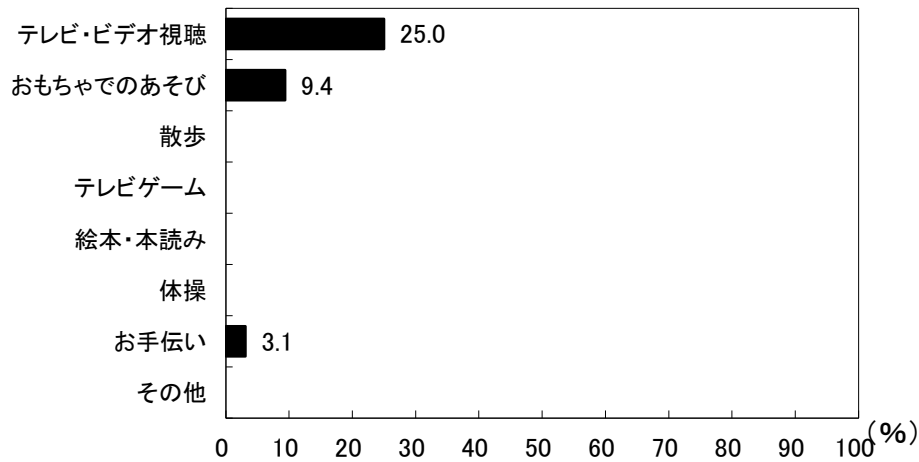

図14-2-3 朝食前の活動(女児)

## 京都府京田辺市 保育所(園)

4歳児(26人)

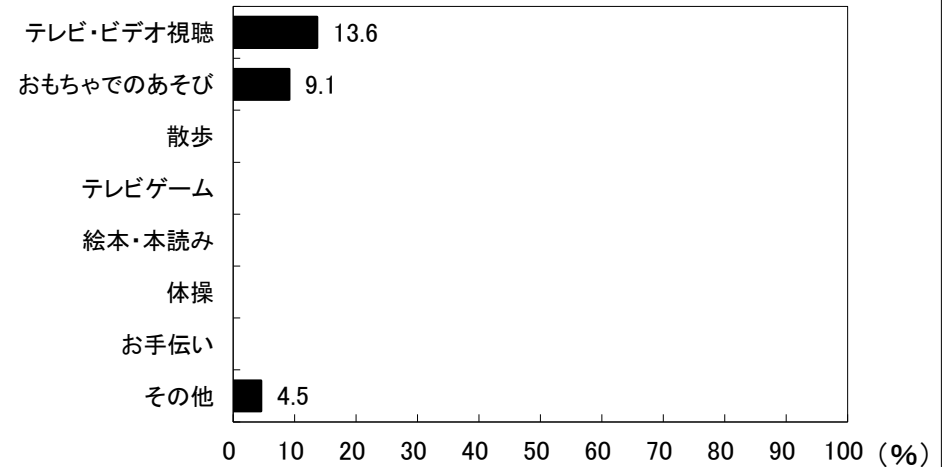

図14-1-4 朝食前の活動(男児)

4歳児(34人)

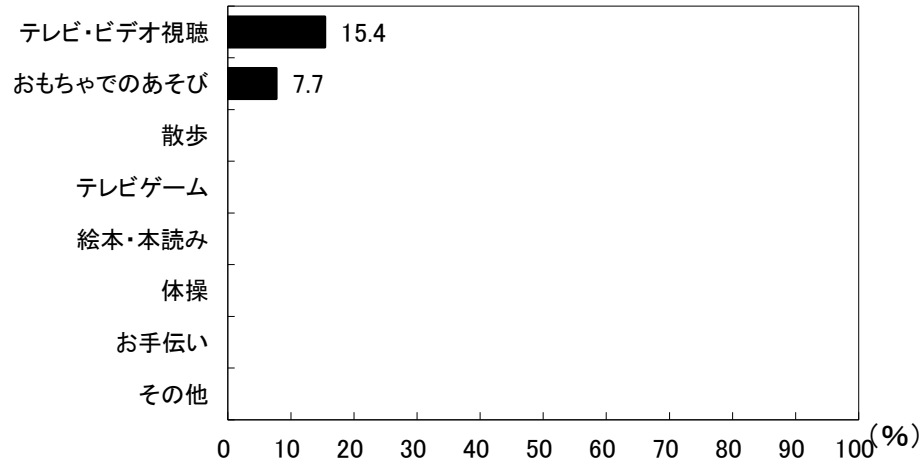

図14-2-4 朝食前の活動(女児)

5歳児(27人)

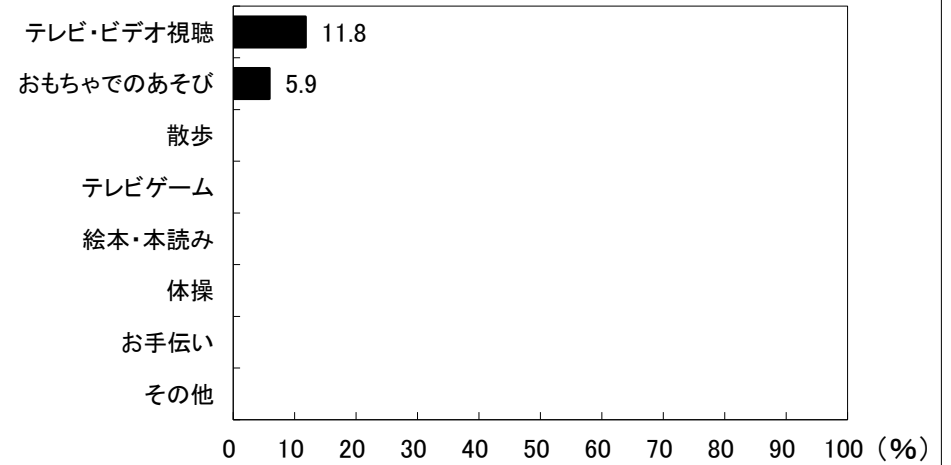

図14-1-5 朝食前の活動(男児)

5歳児(36人)

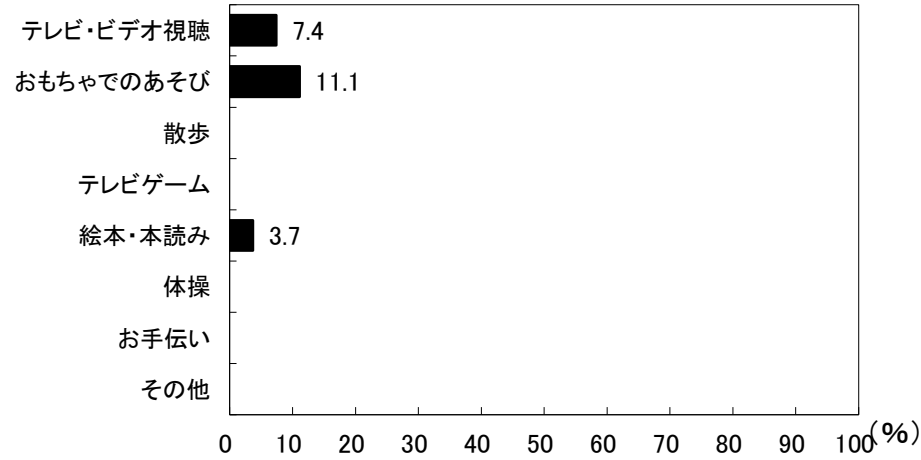

図14-2-5 朝食前の活動(女児)

## 京都府京田辺市 保育所(園)



## 京都府京田辺市 保育所(園)

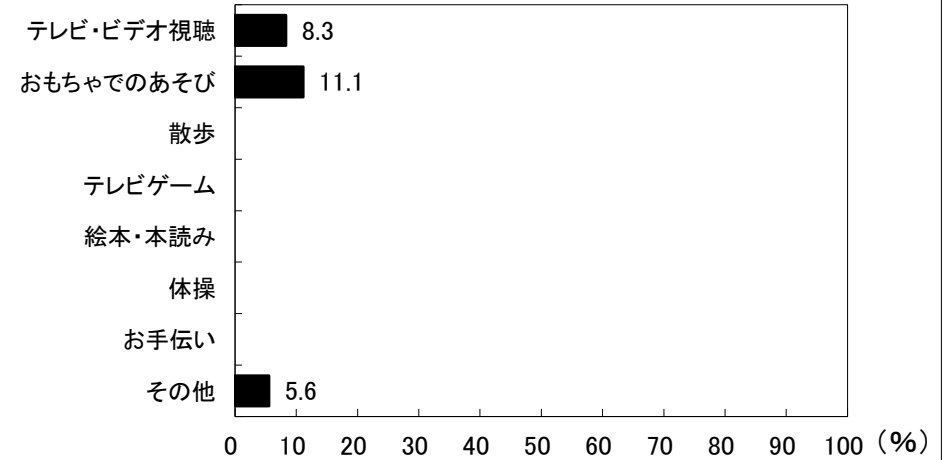
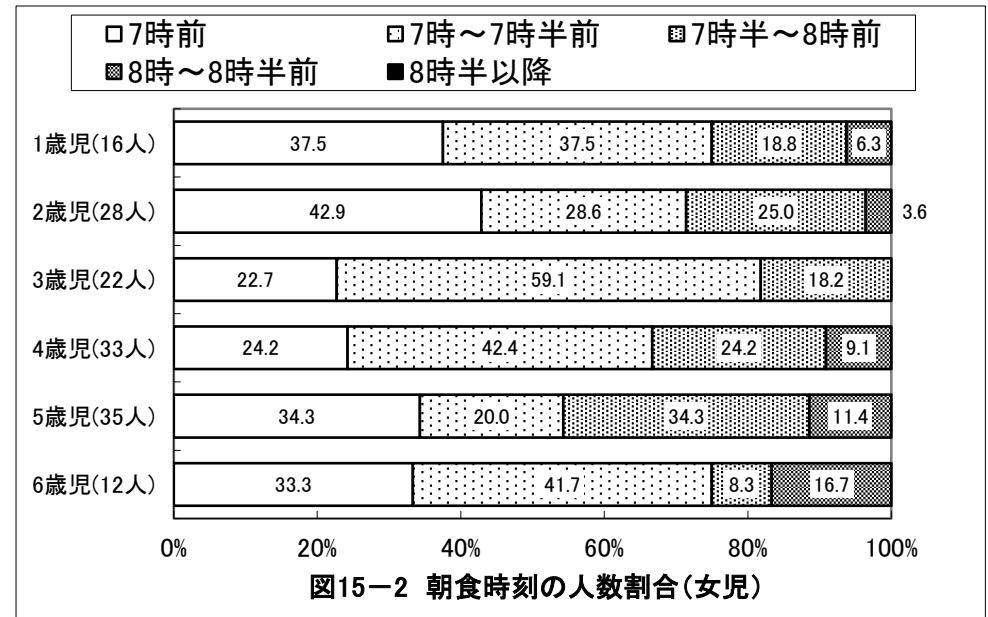
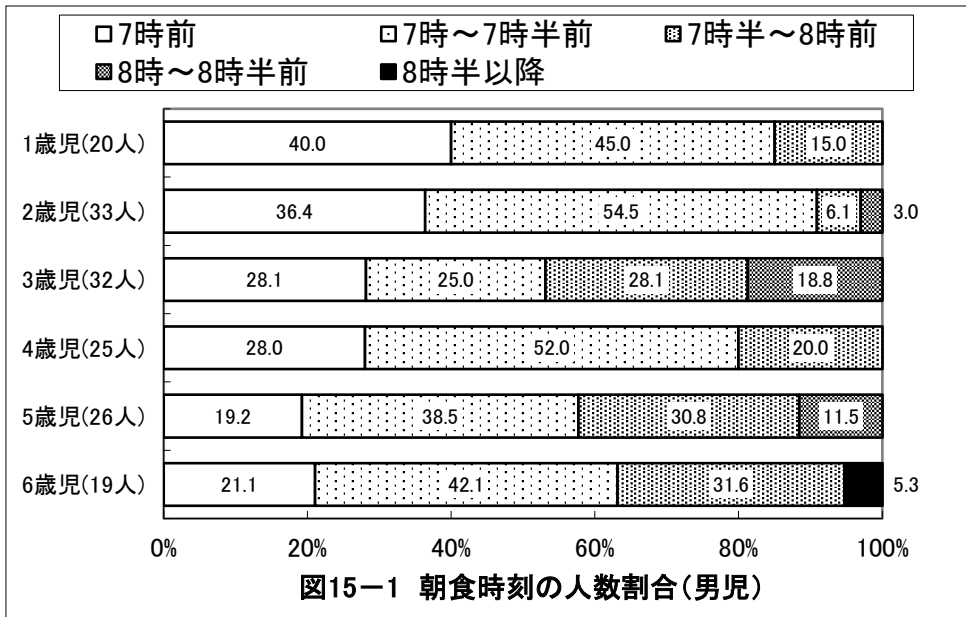
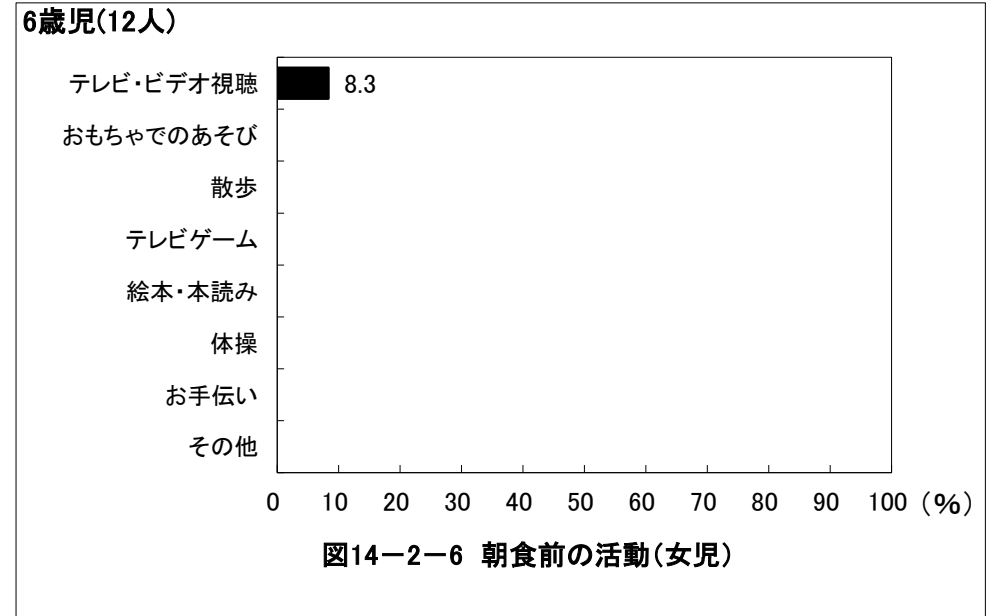
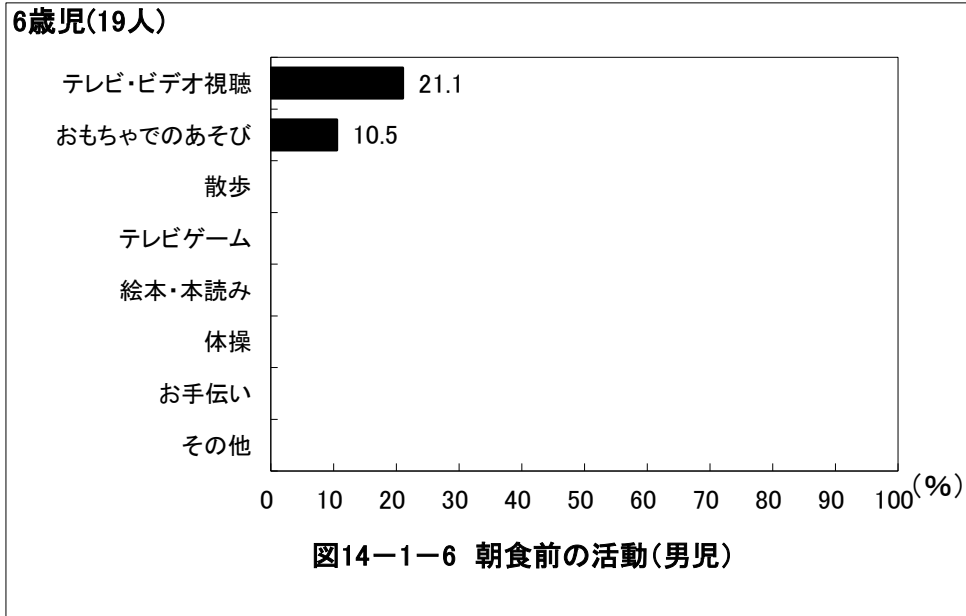
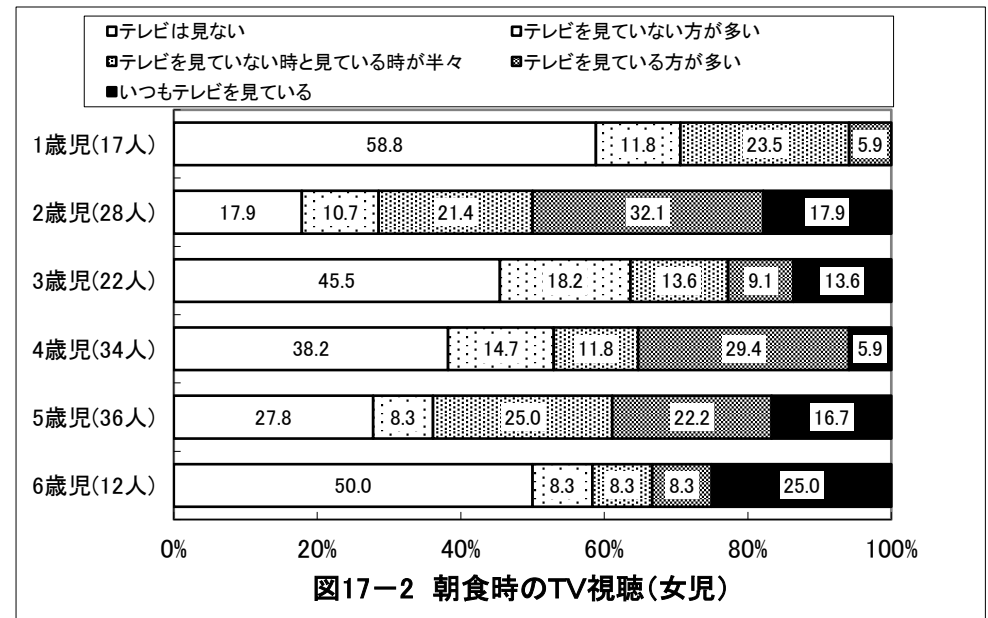
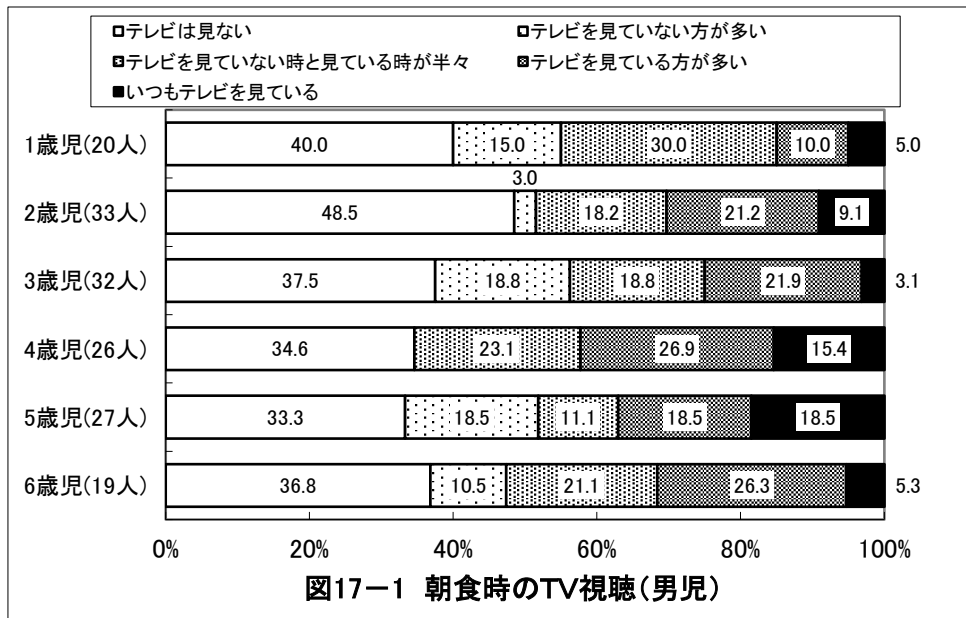
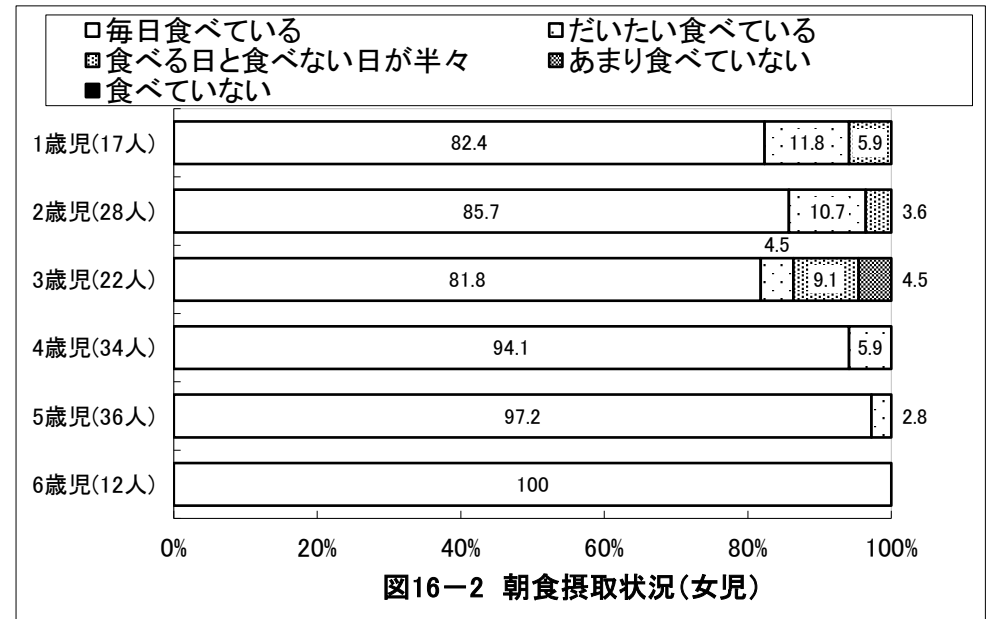
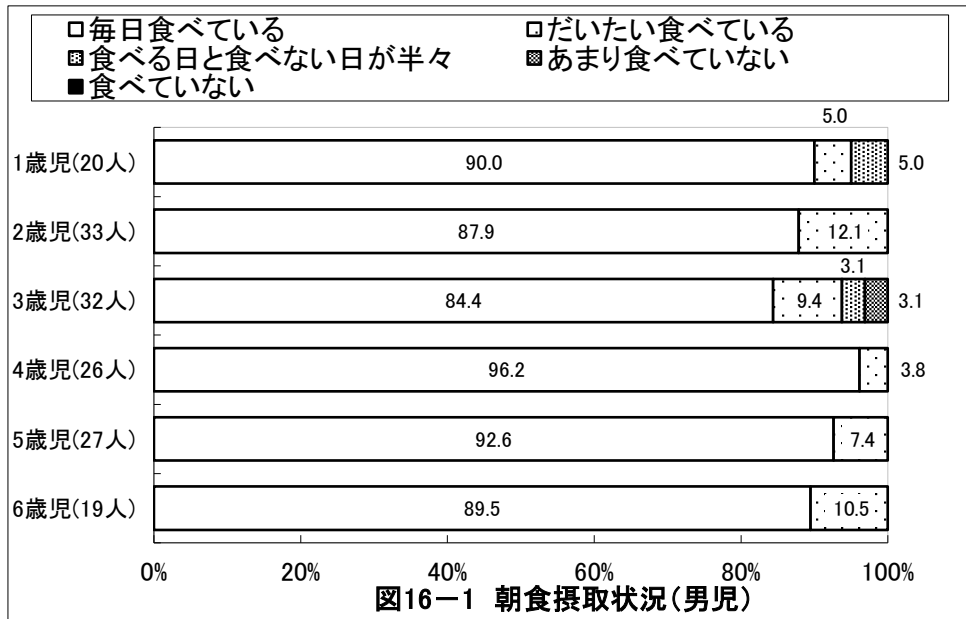

## 京都府京田辺市 保育所(園)

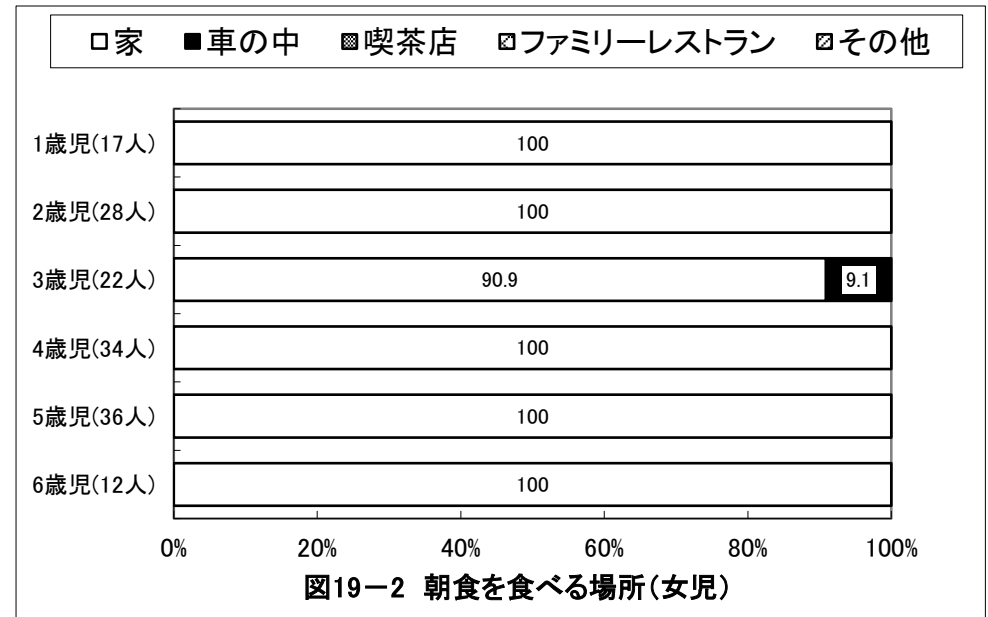
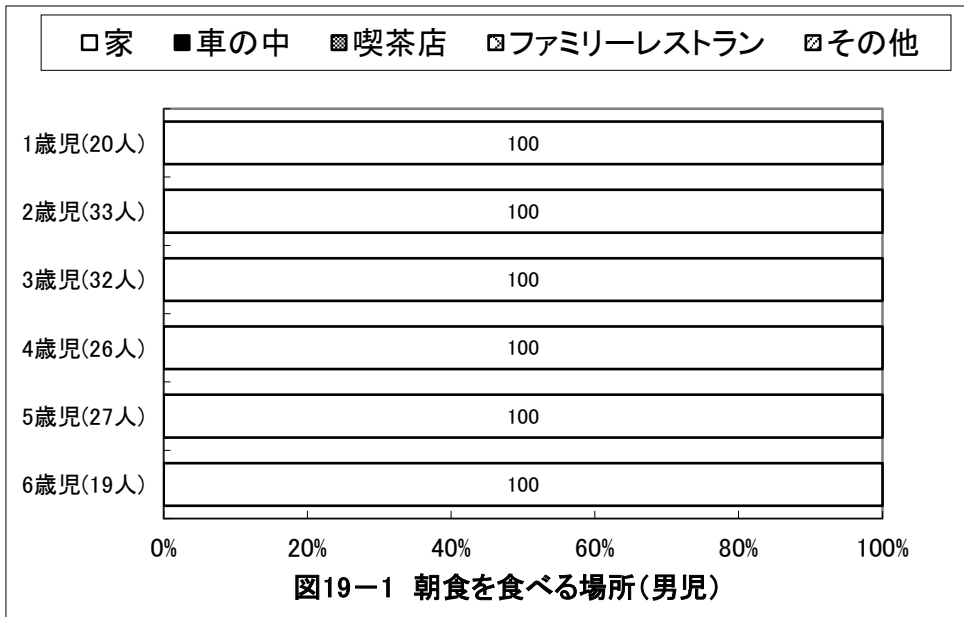
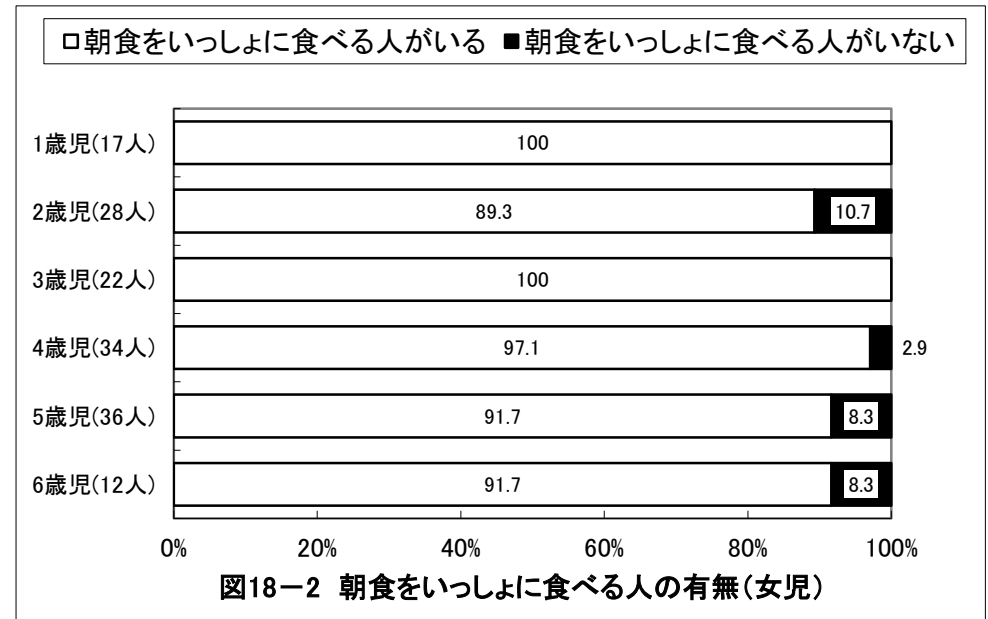
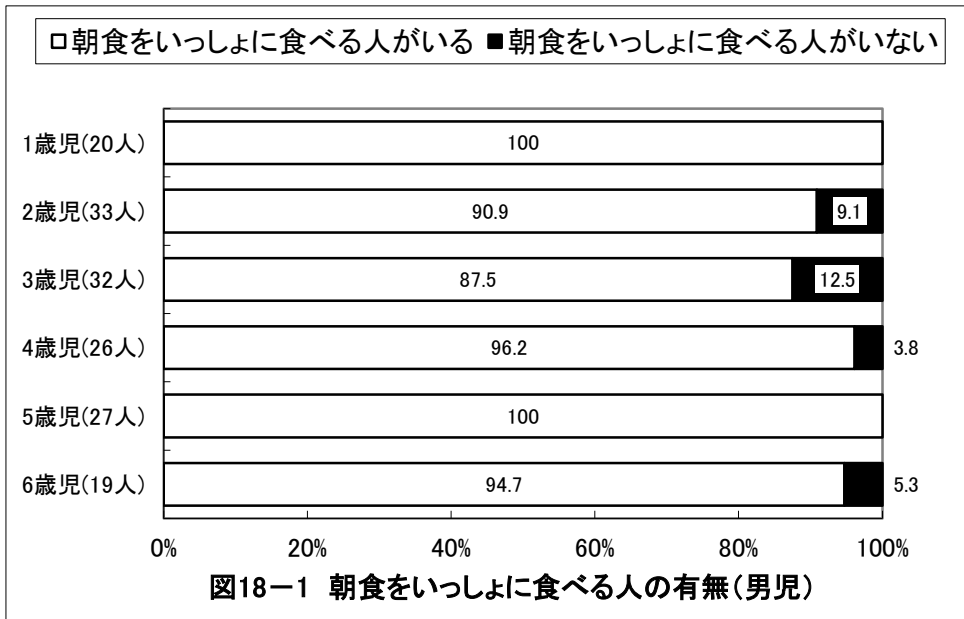

## 京都府京田辺市 保育所(園)

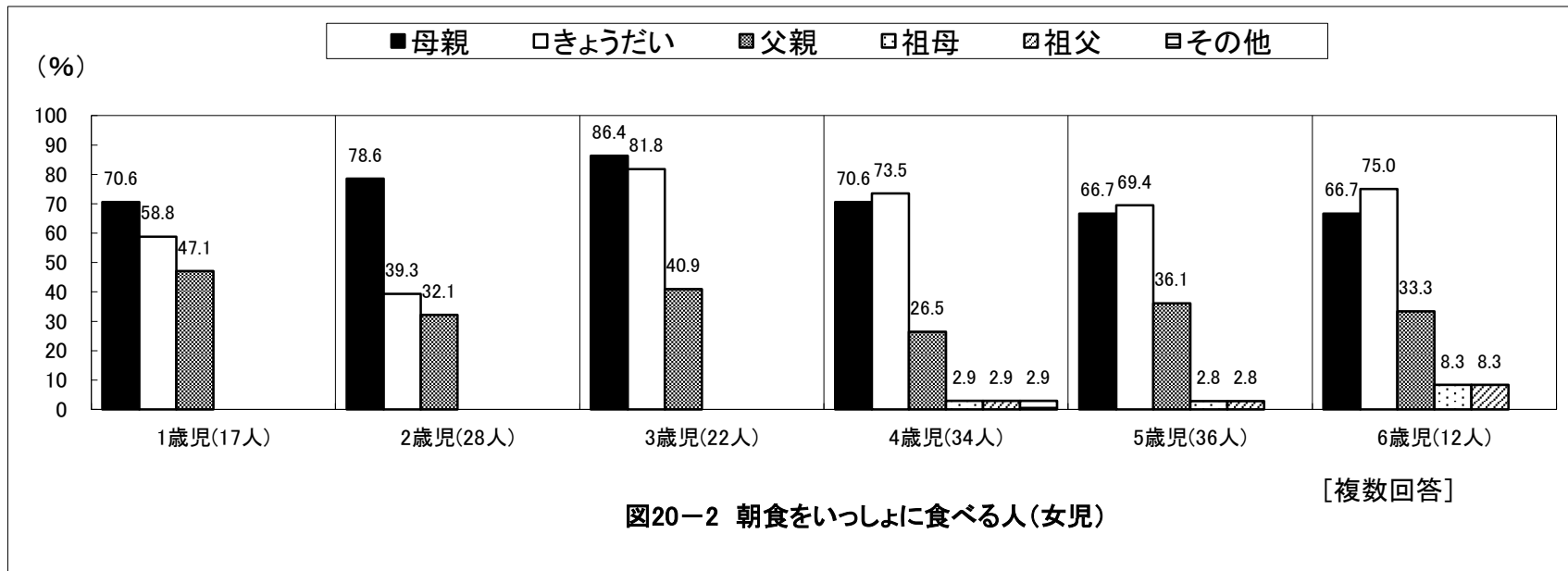
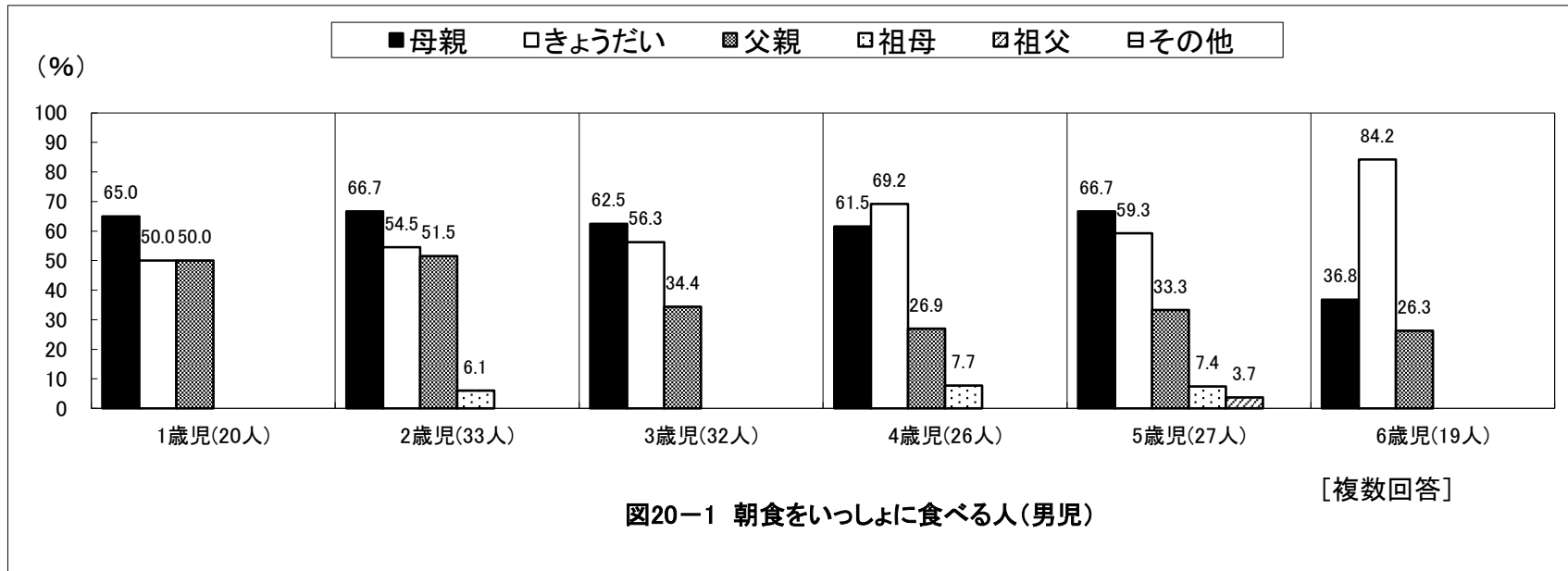

## 京都府京田辺市 保育所(園)

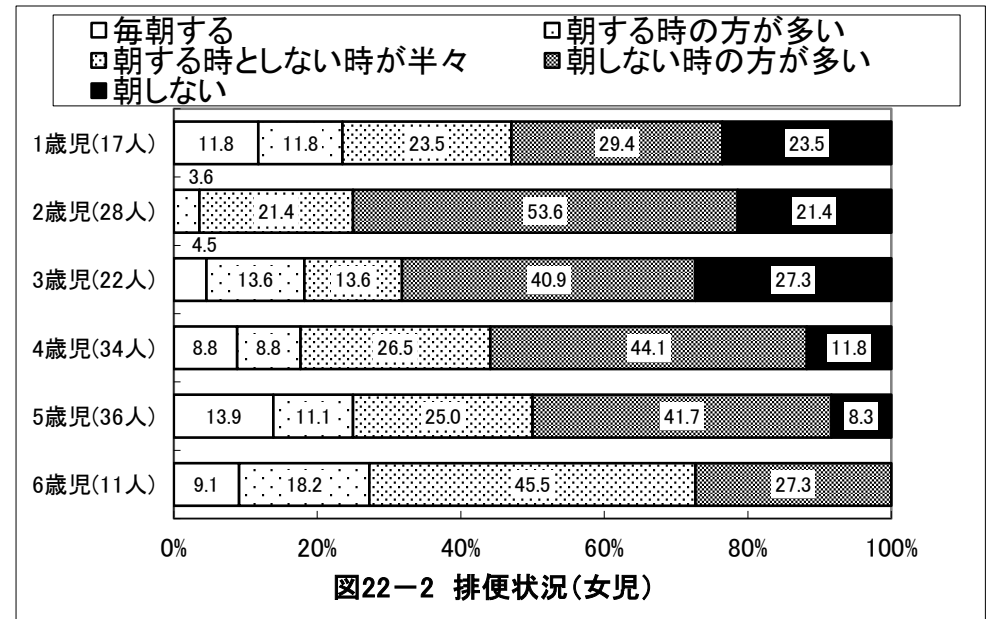
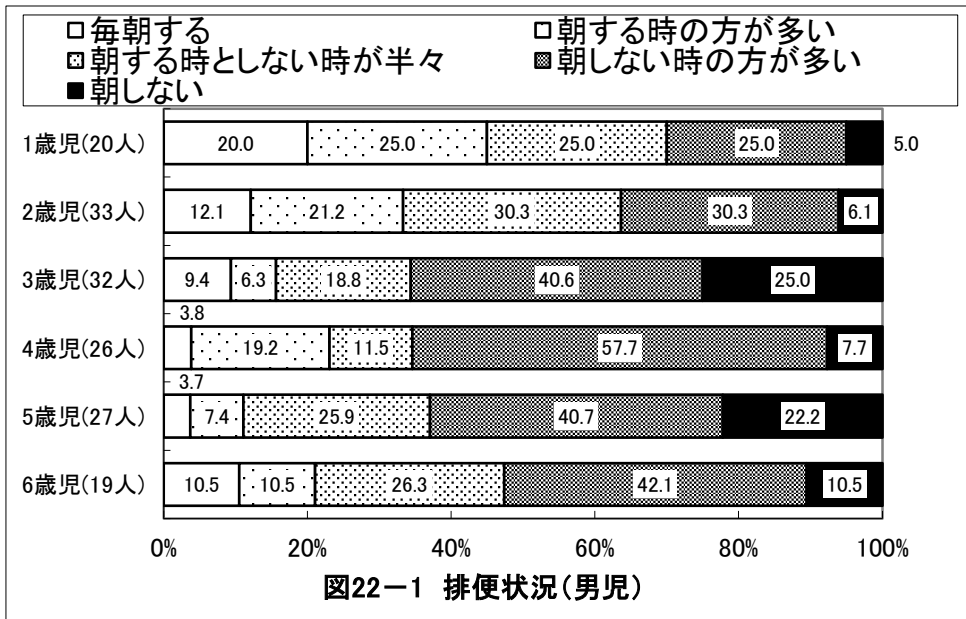
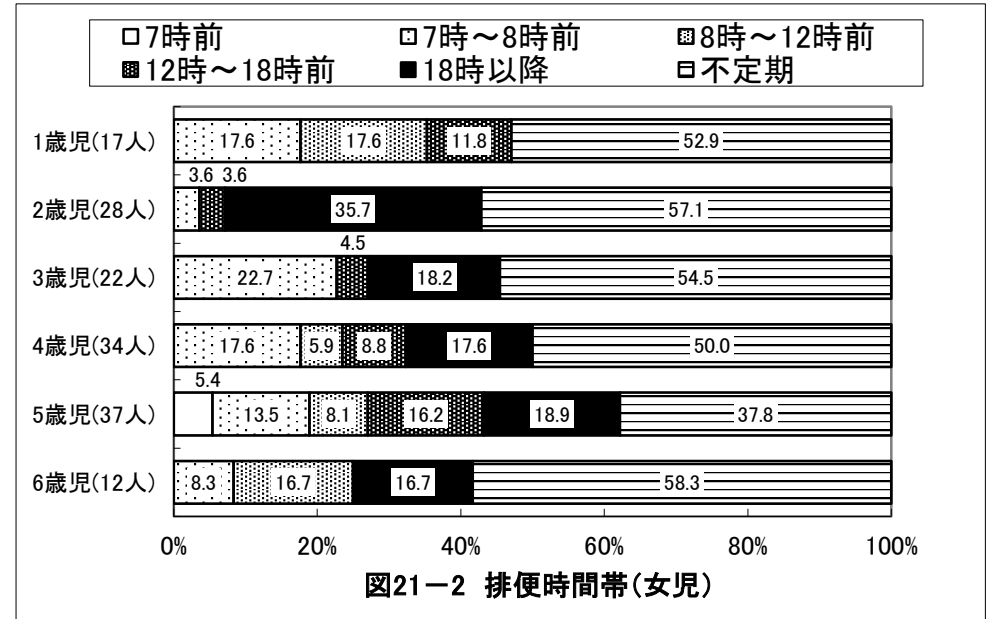
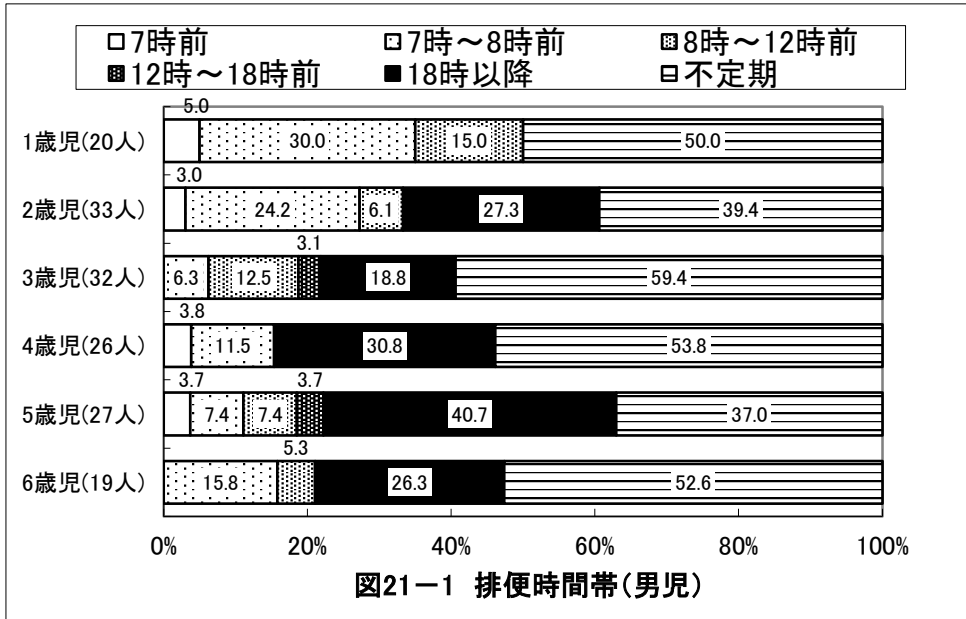



## 京都府京田辺市 保育所(園)

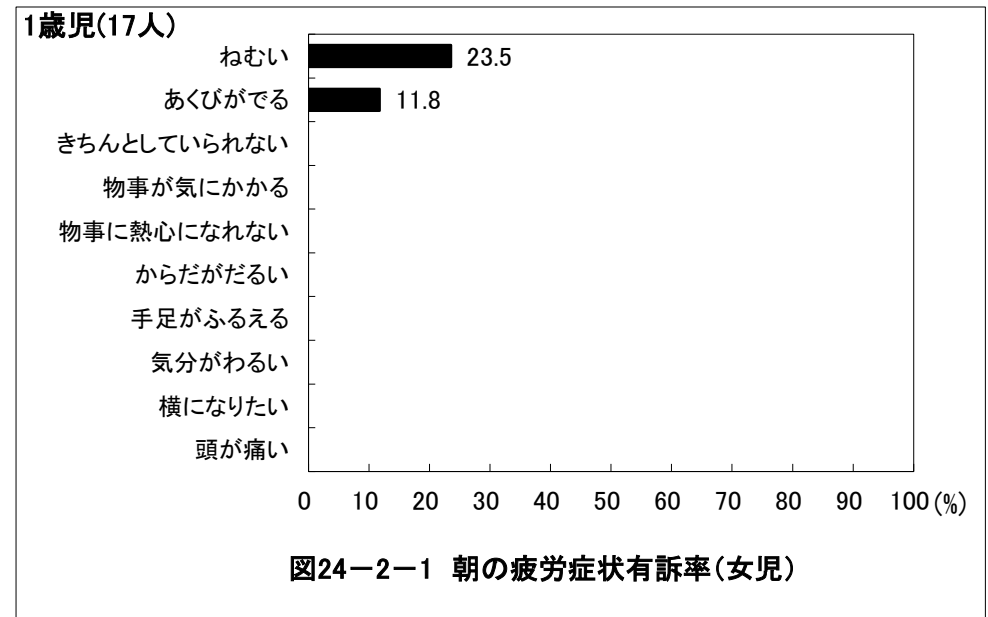
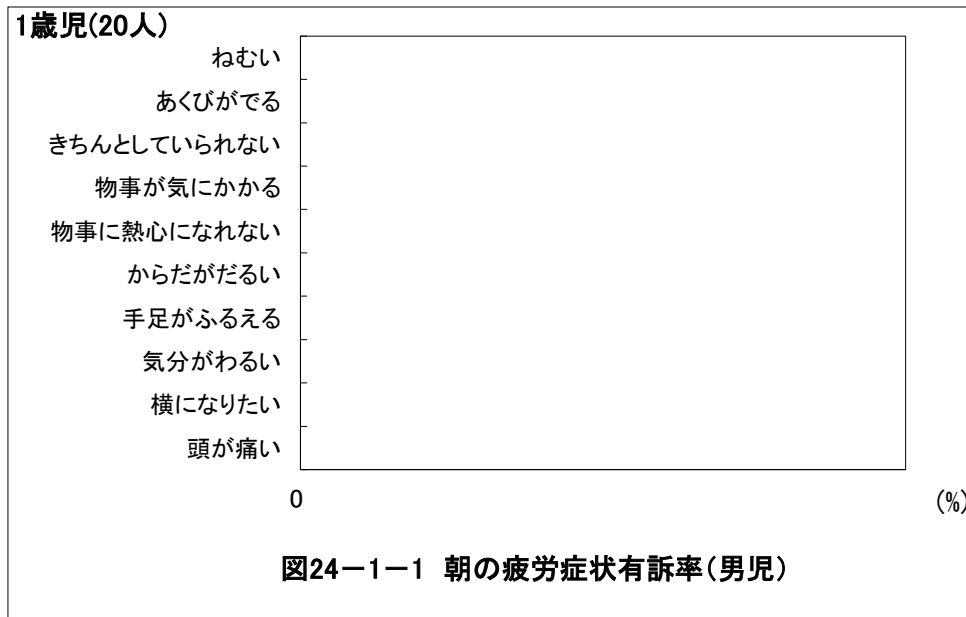
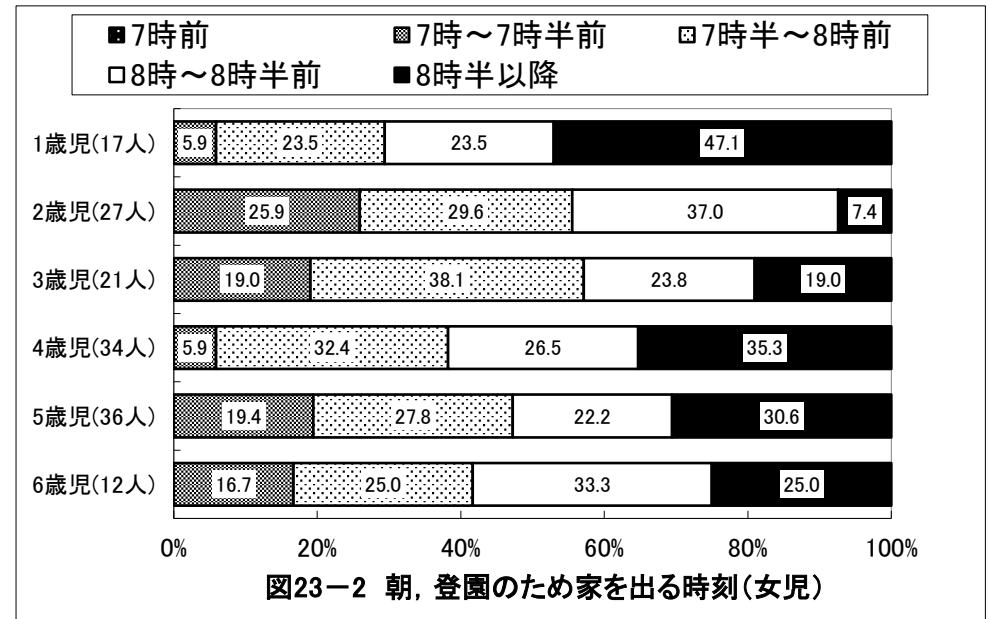
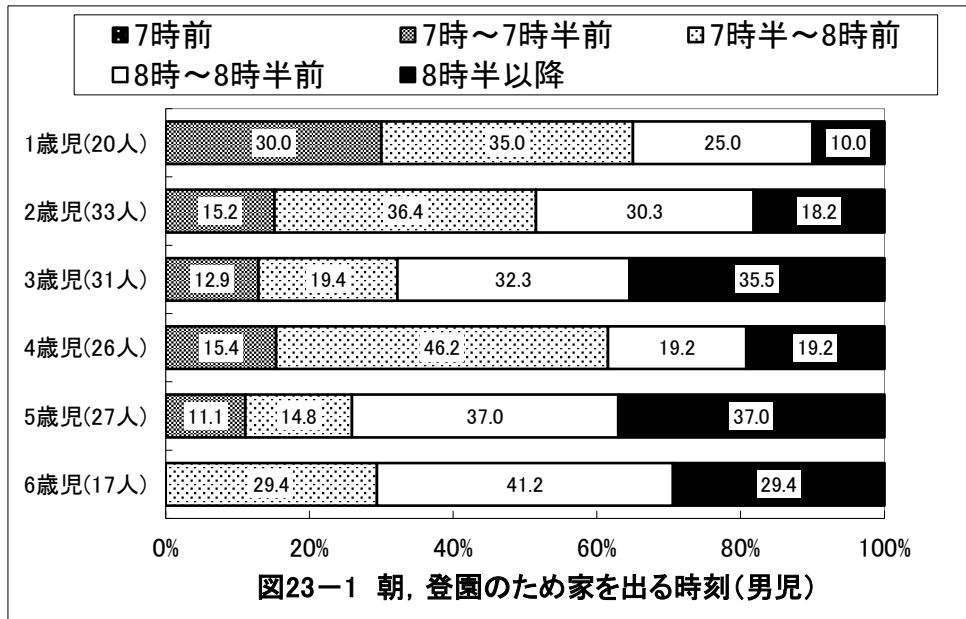

## 京都府京田辺市 保育所(園)

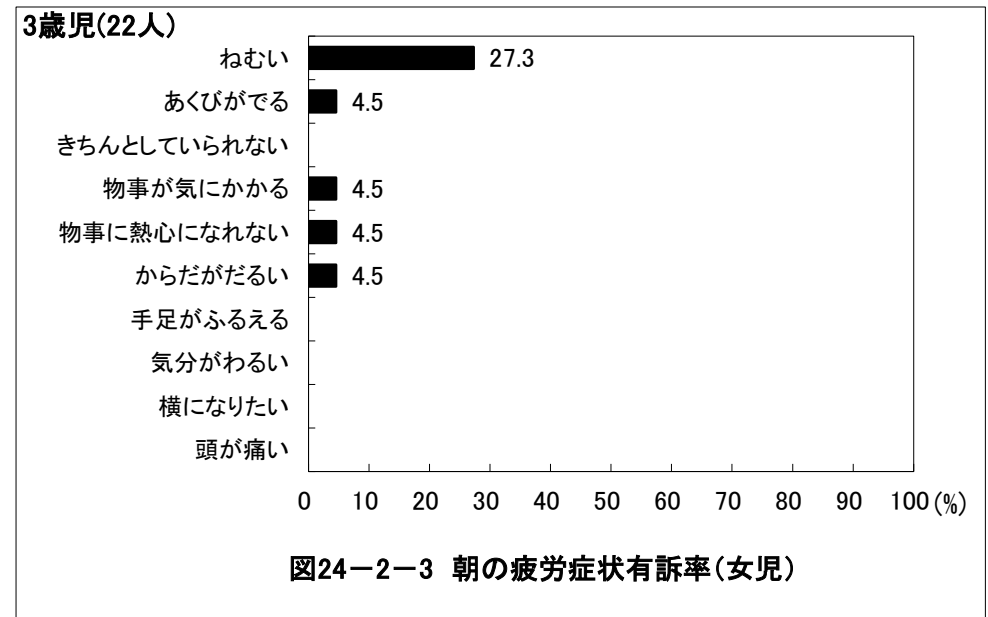
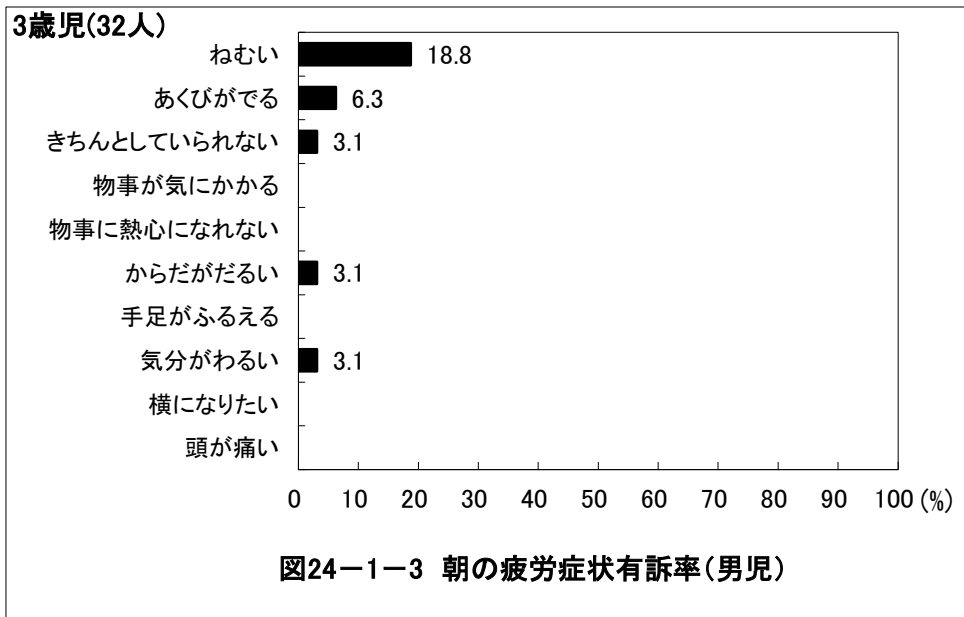
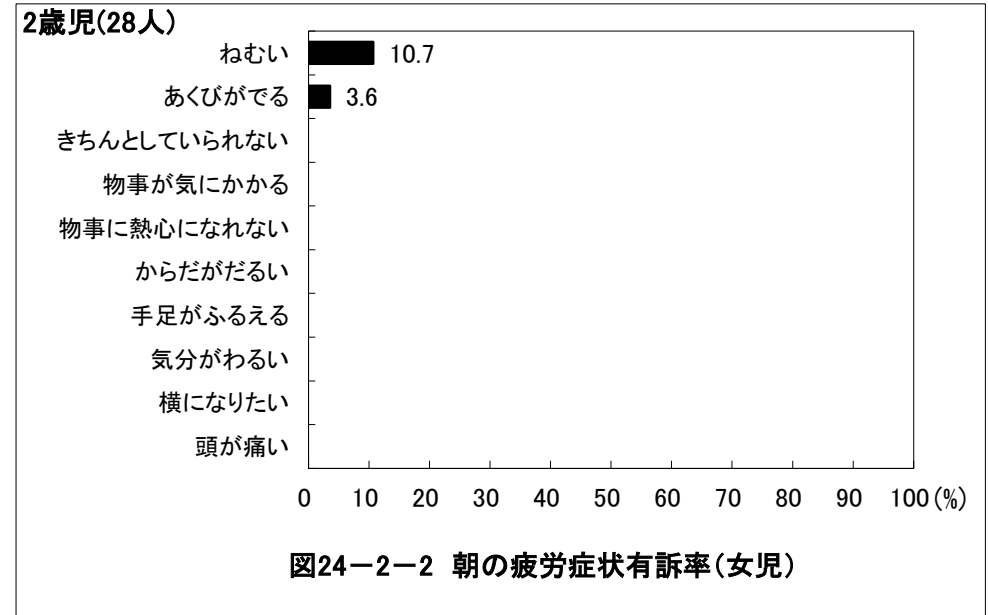
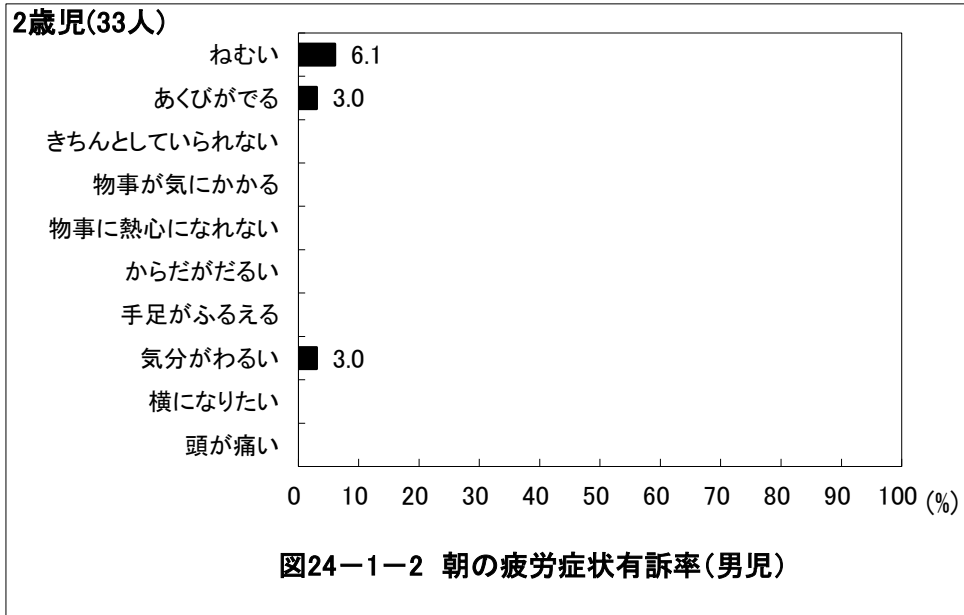

## 京都府京田辺市 保育所(園)

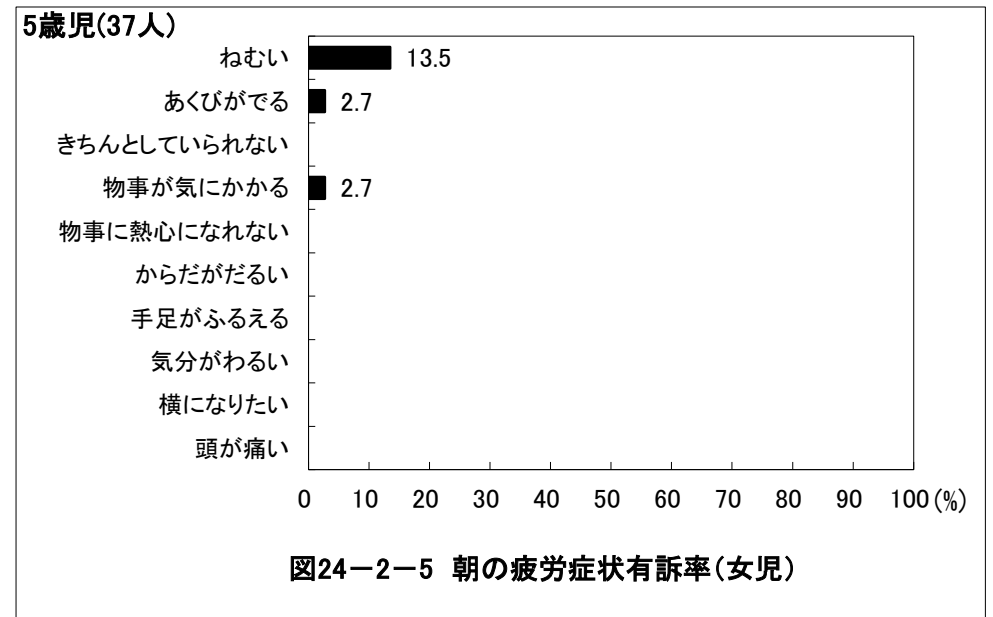
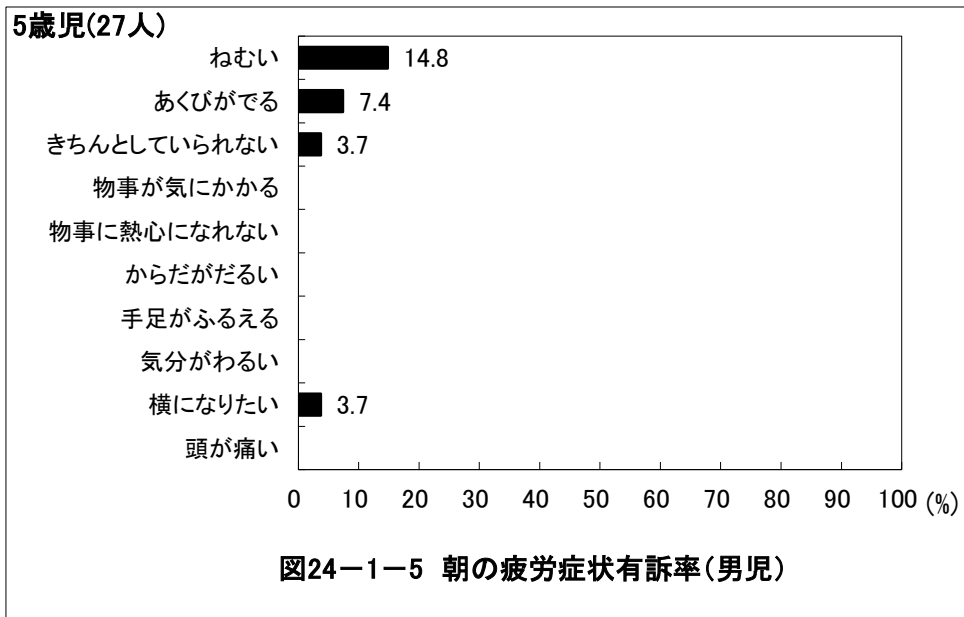
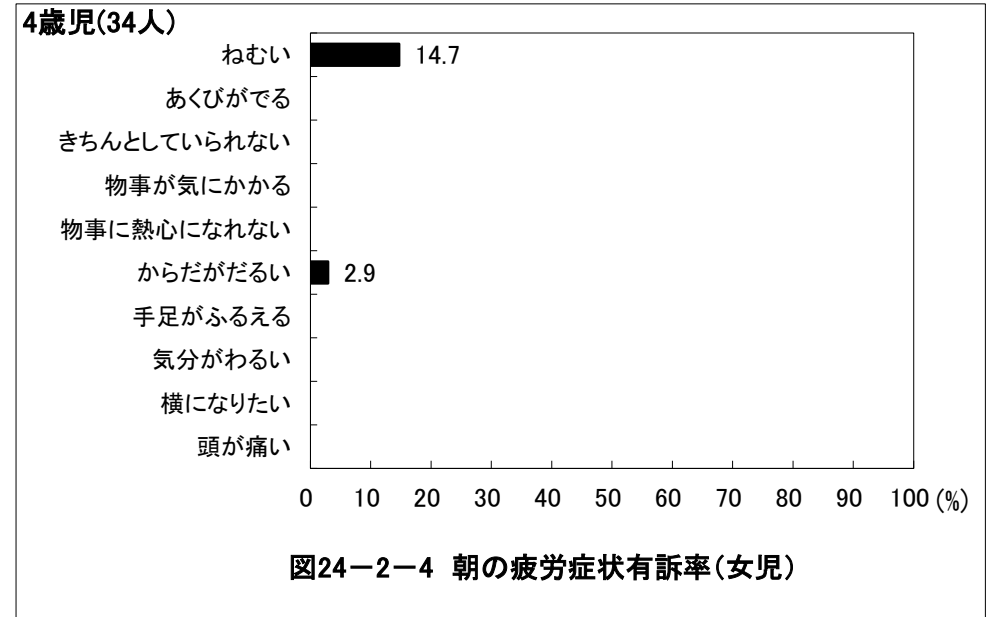
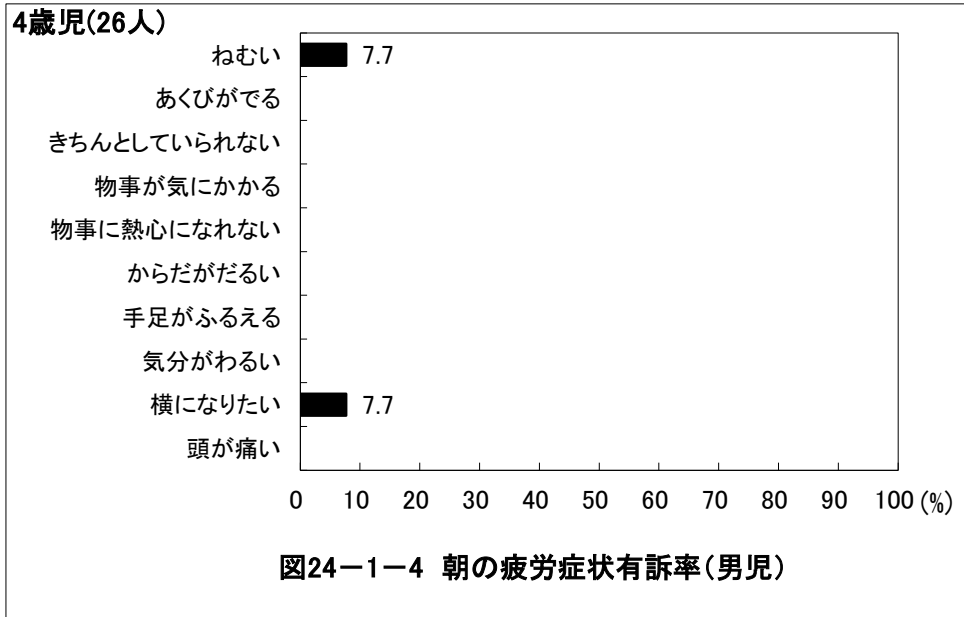

# 京都府京田辺市 保育所(園)

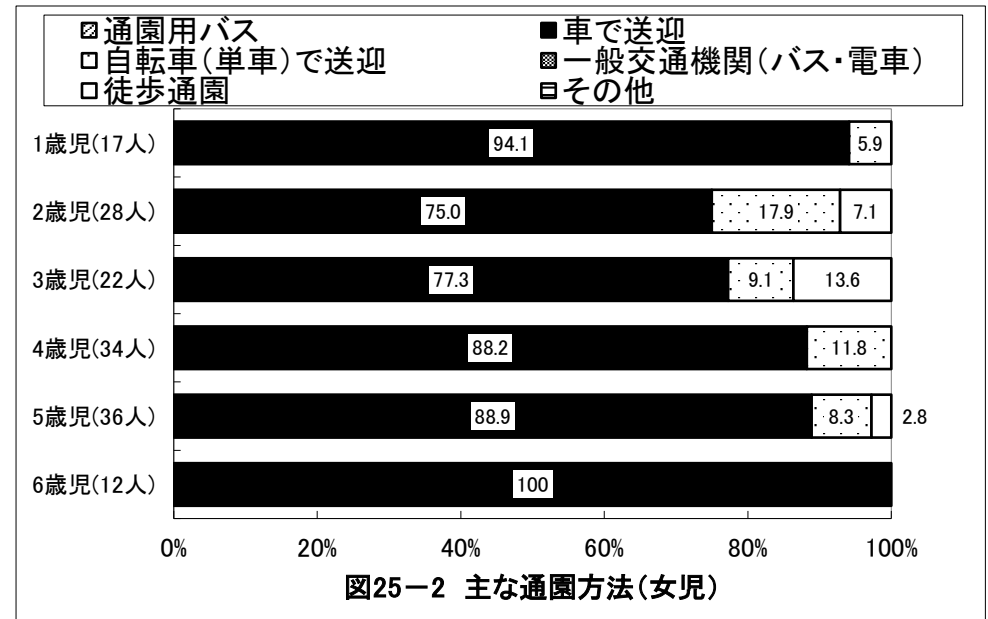
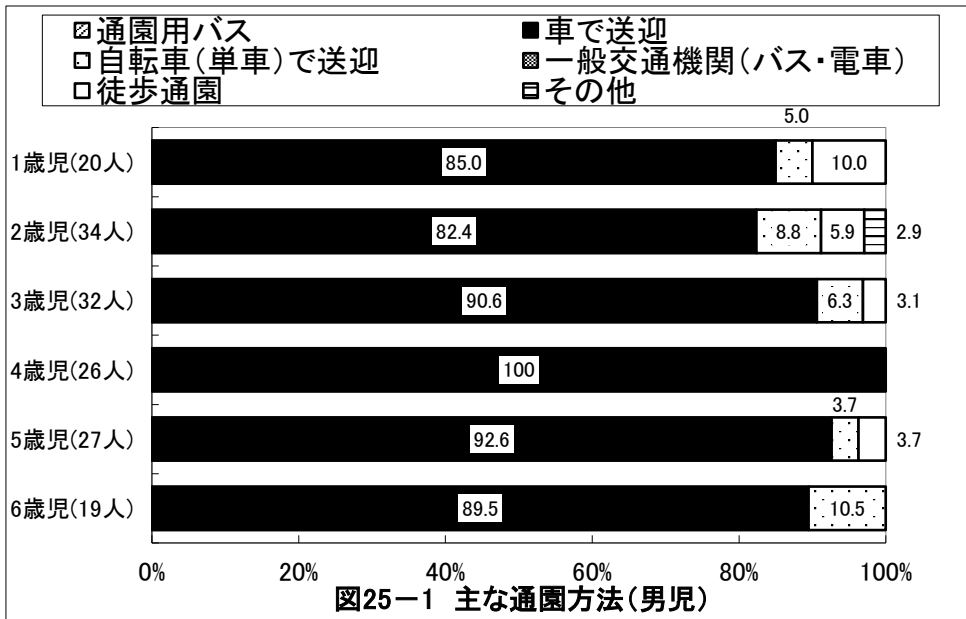
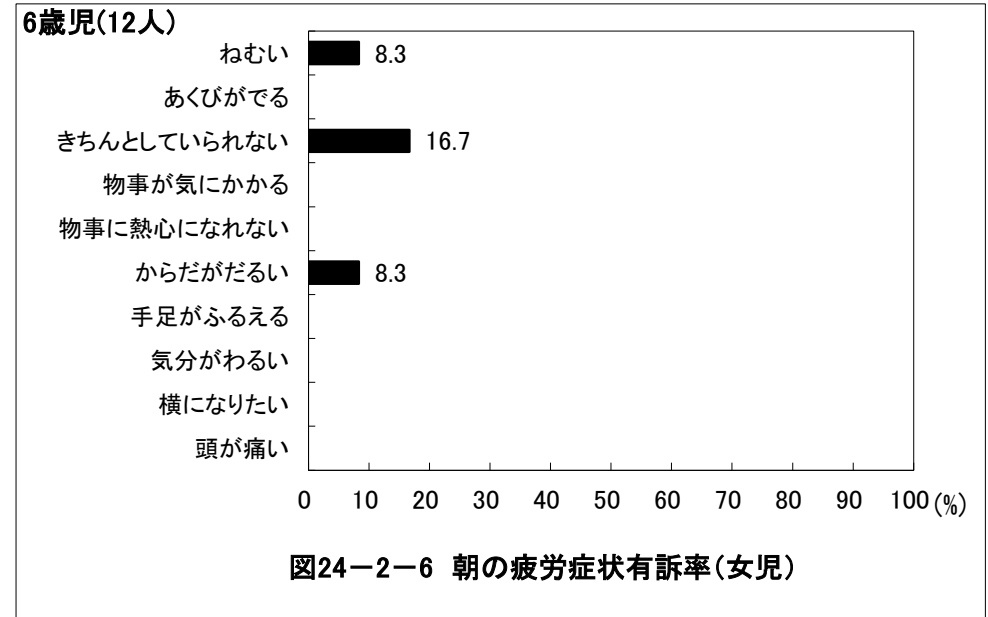
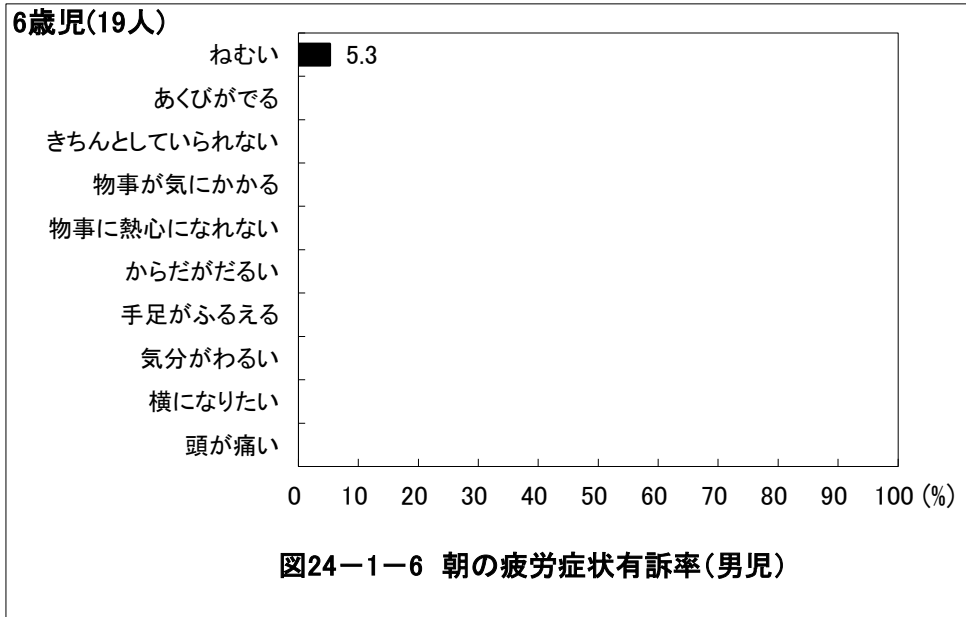

# 京都府京田辺市 保育所(園)

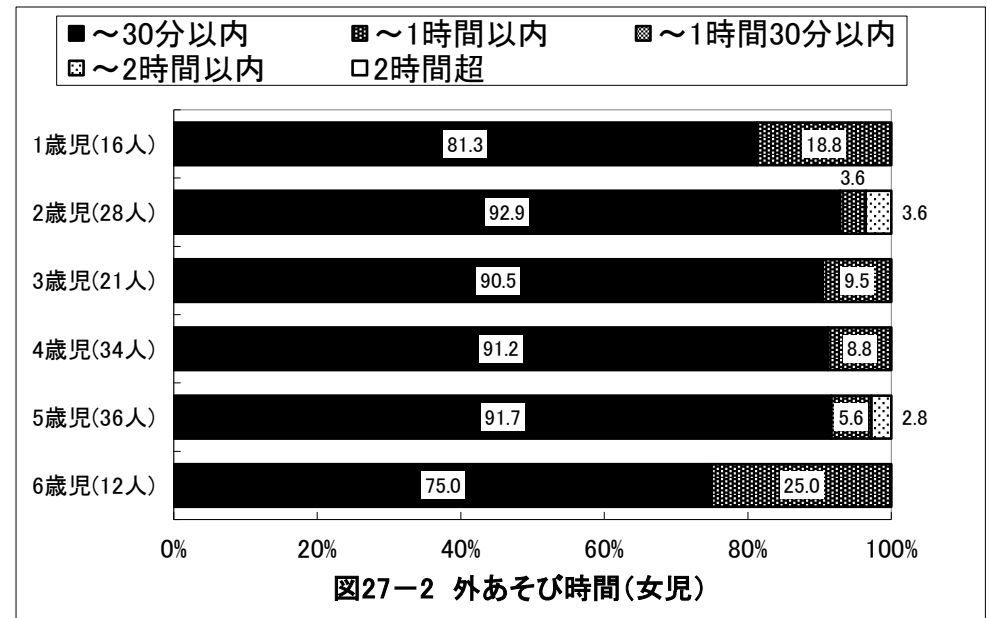
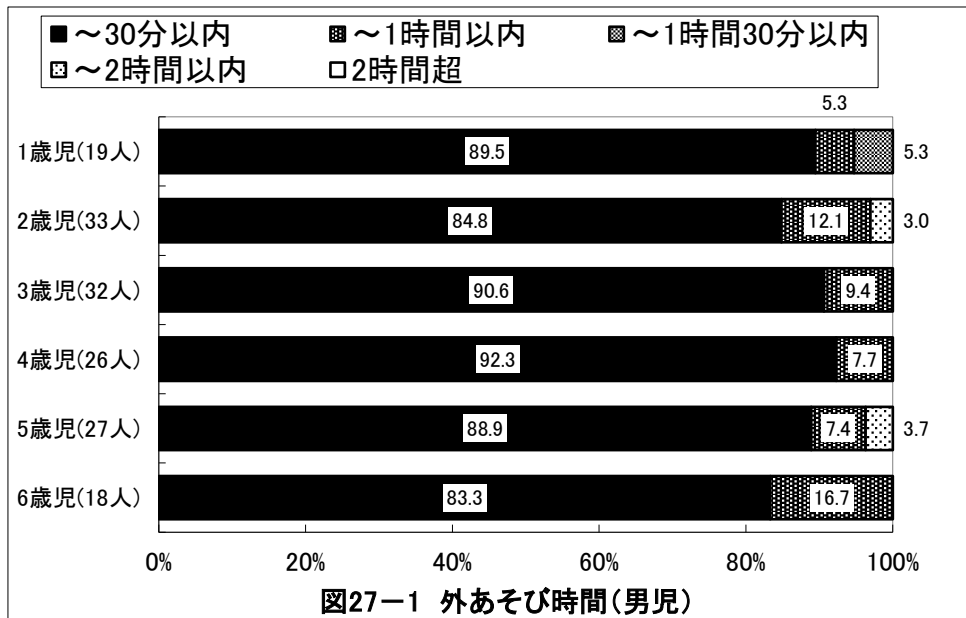
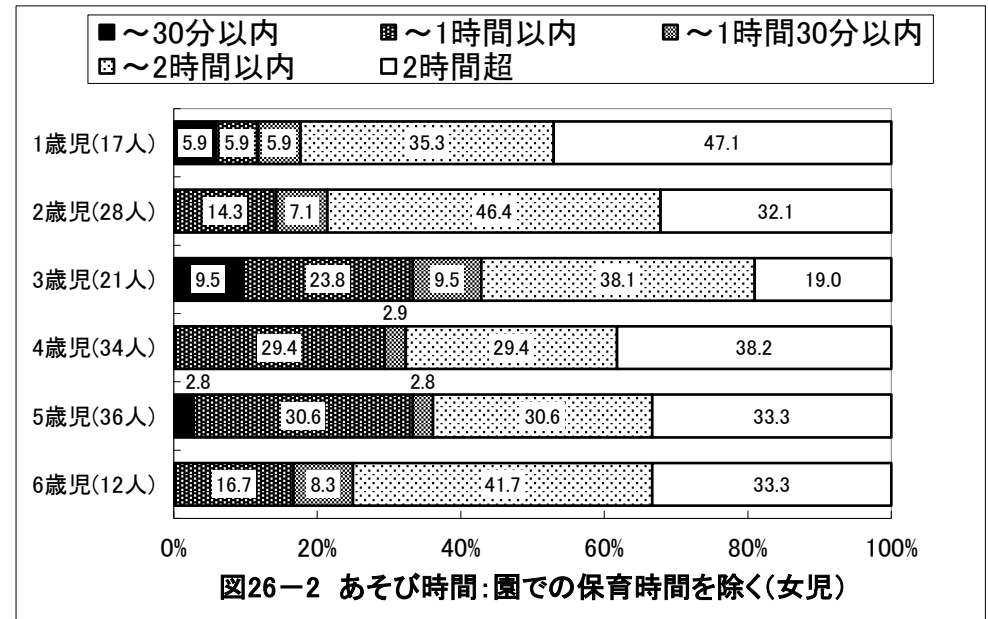
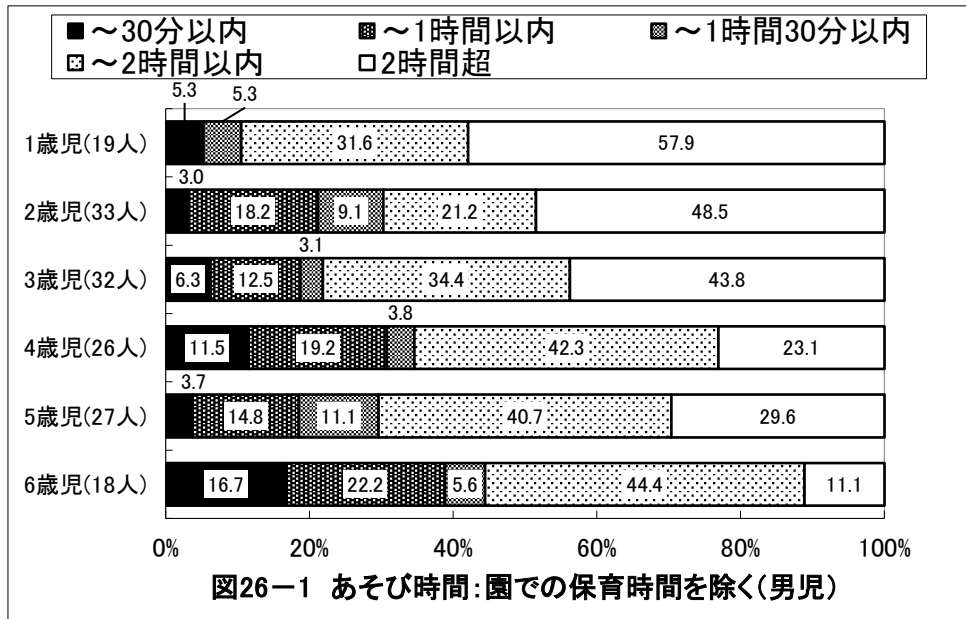

## 京都府京田辺市 保育所(園)

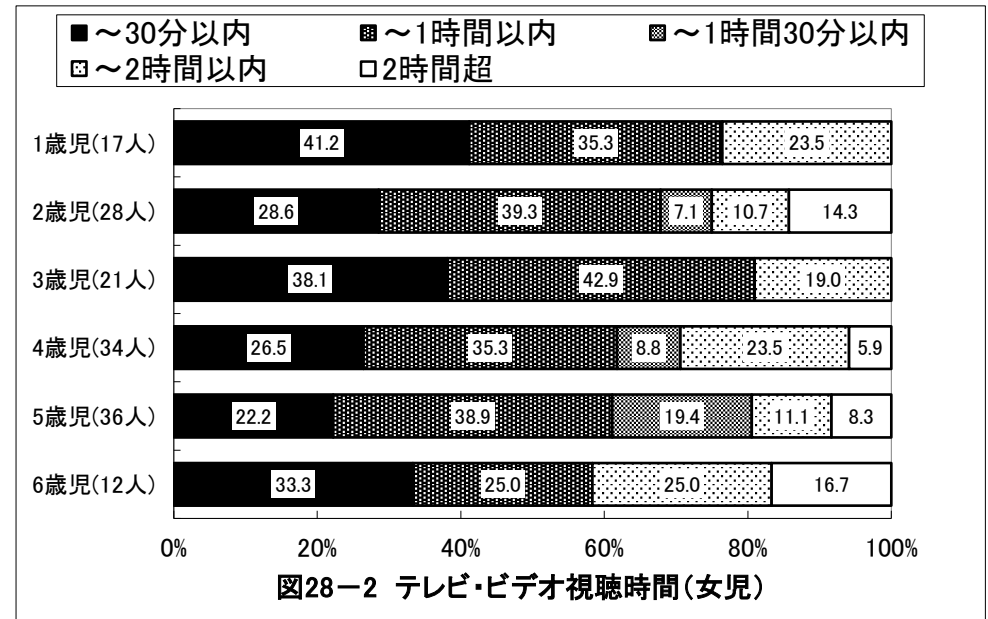
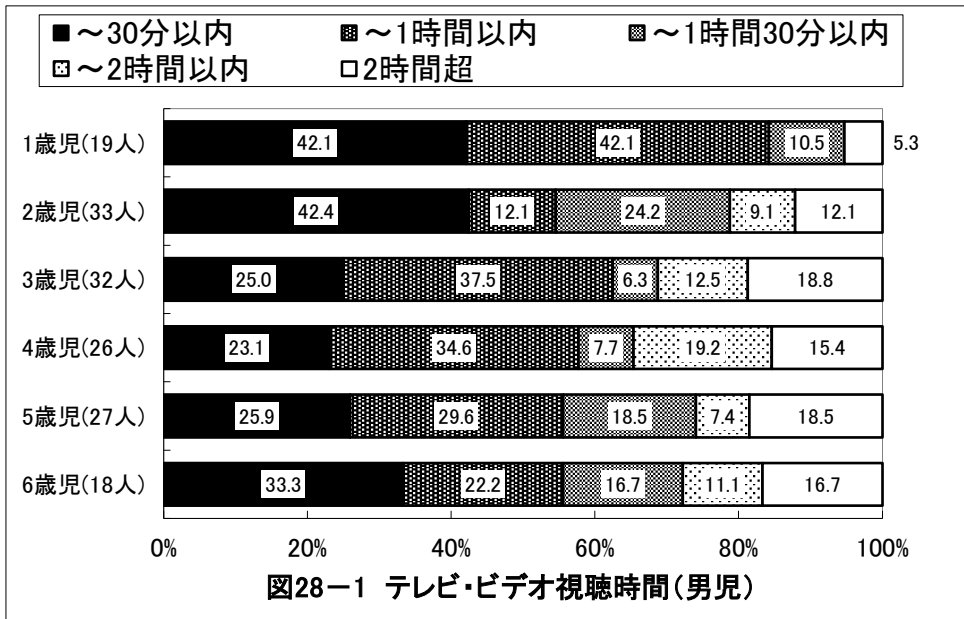

## 京都府京田辺市 保育所(園)

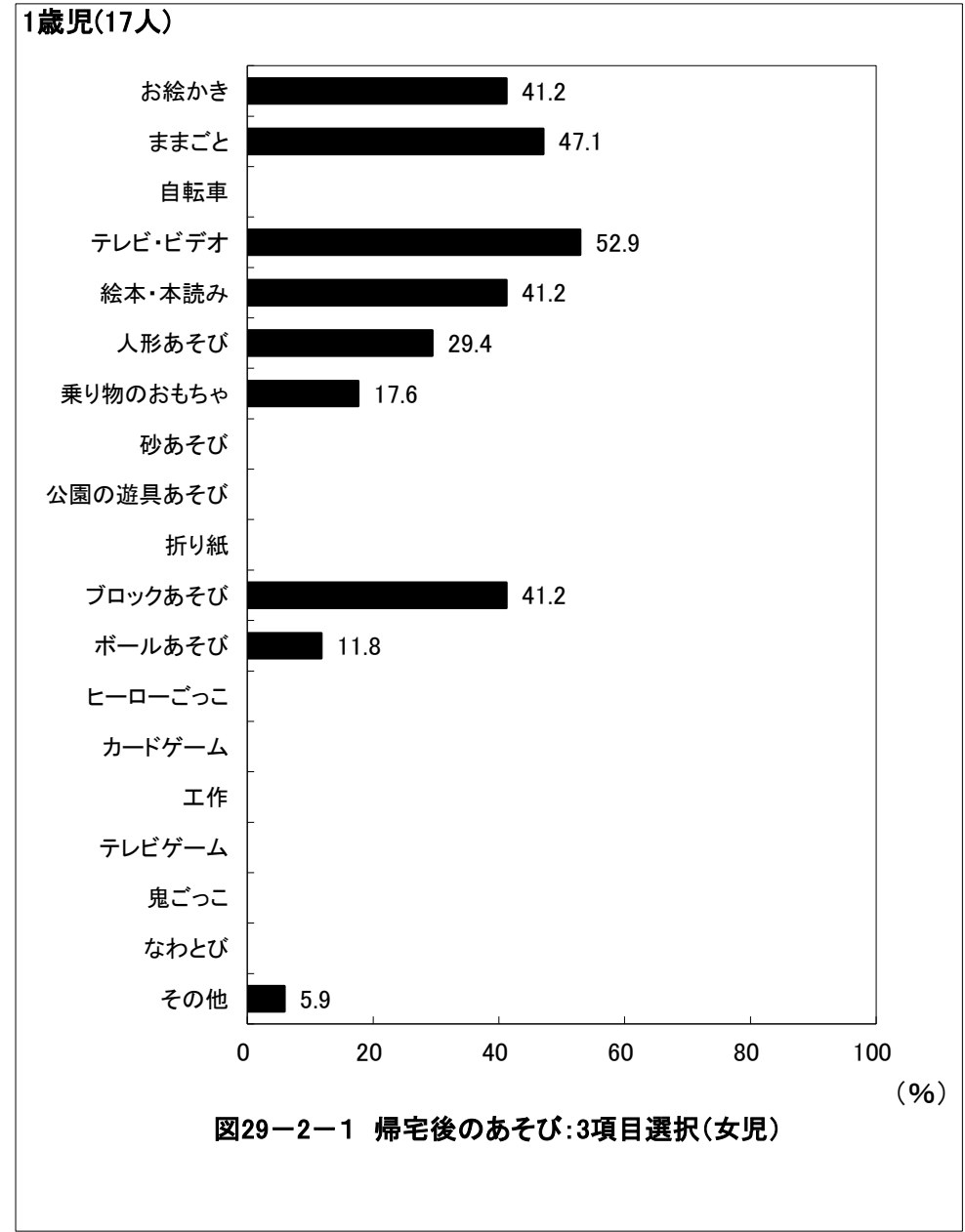
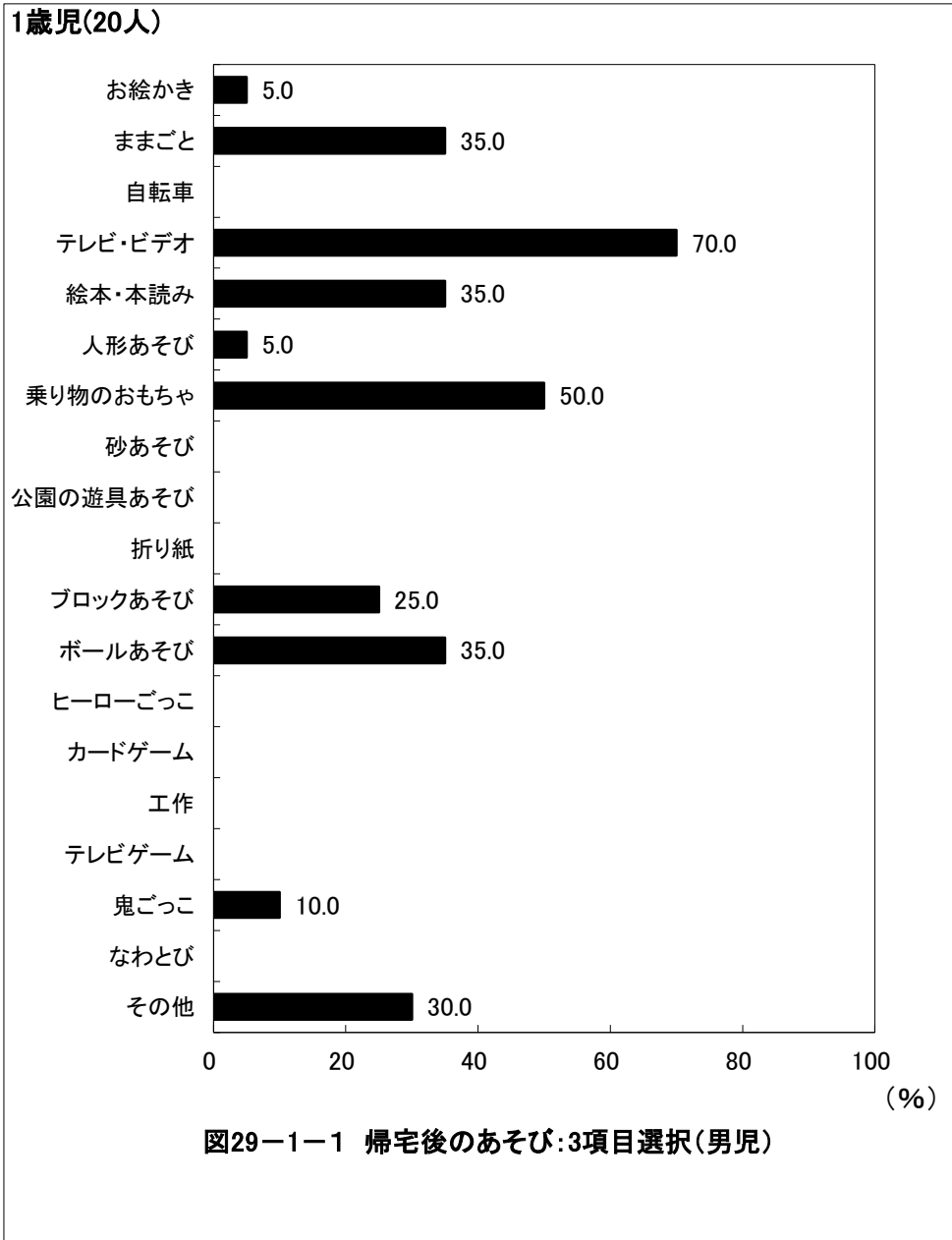

## 京都府京田辺市 保育所(園)

2歳児(33人)



図29-1-2 帰宅後のあそび:3項目選択(男児)

2歳児(28人)



図29-2-2 帰宅後のあそび:3項目選択(女児)

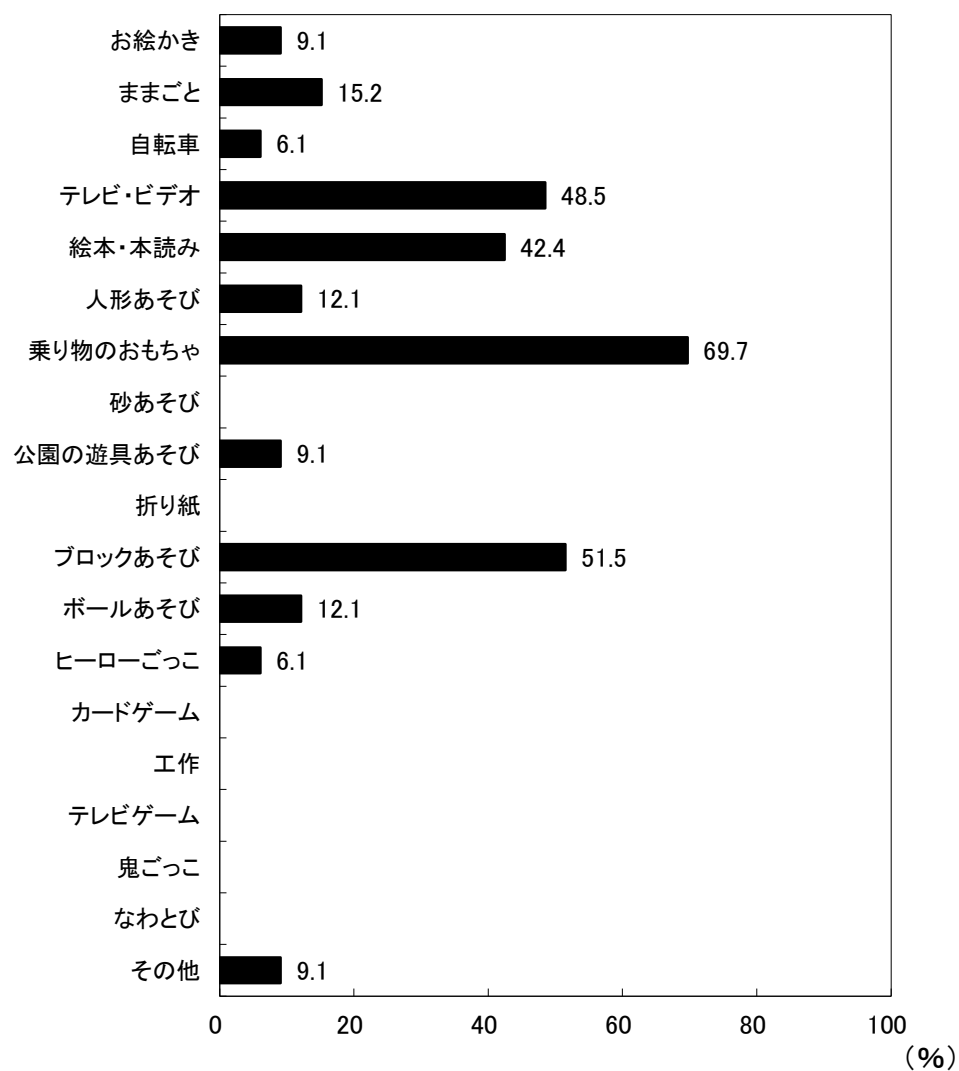

## 京都府京田辺市 保育所(園)

3歳児(32人)

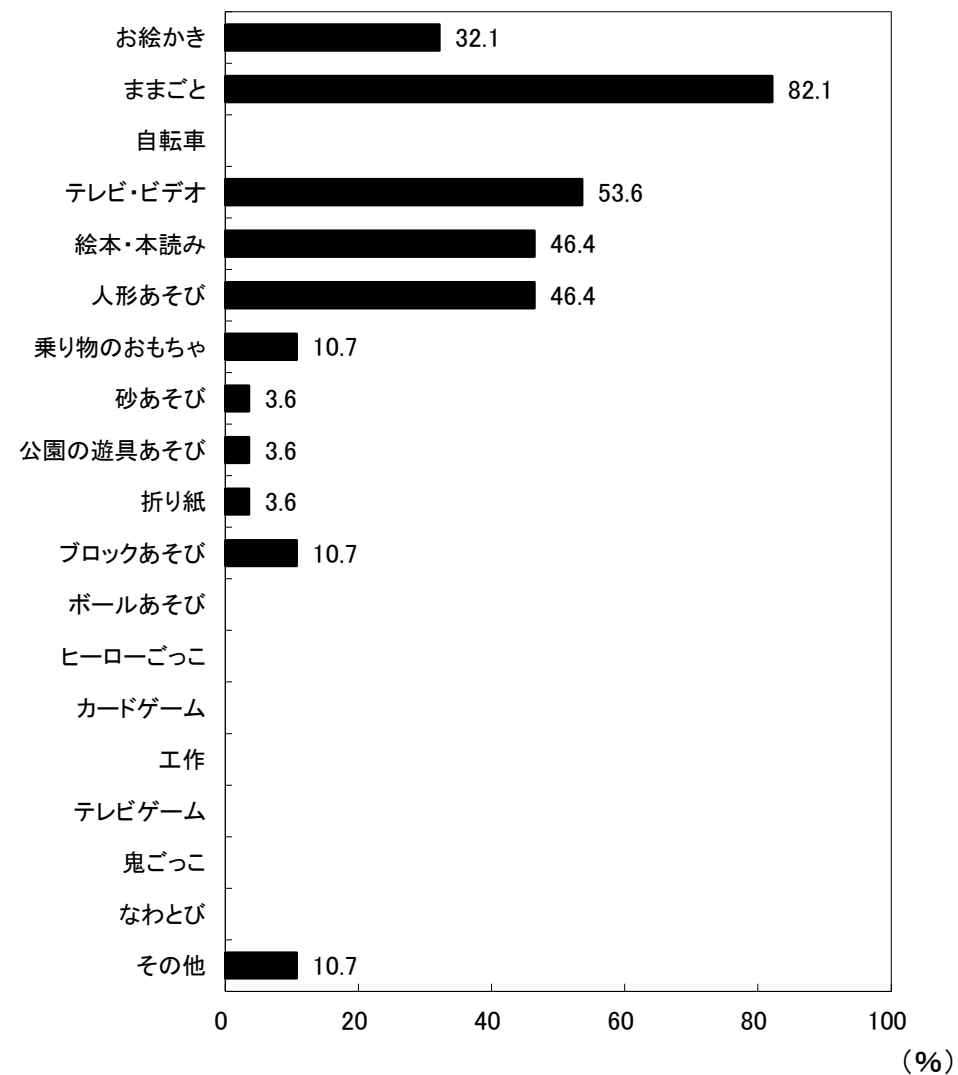

図29-1-3 帰宅後のあそび:3項目選択(男児)

(%)

3歳児(22人)

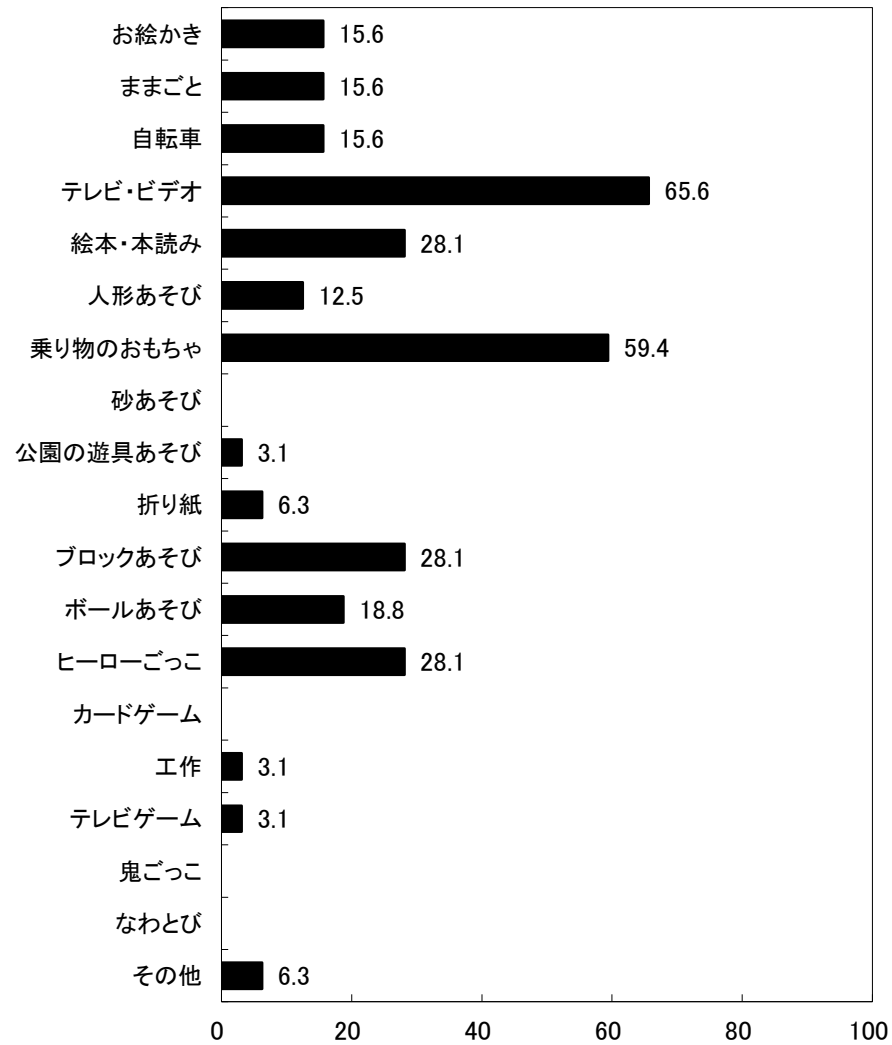

図29-2-3 帰宅後のあそび:3項目選択(女児)

(%)

## 京都府京田辺市 保育所(園)

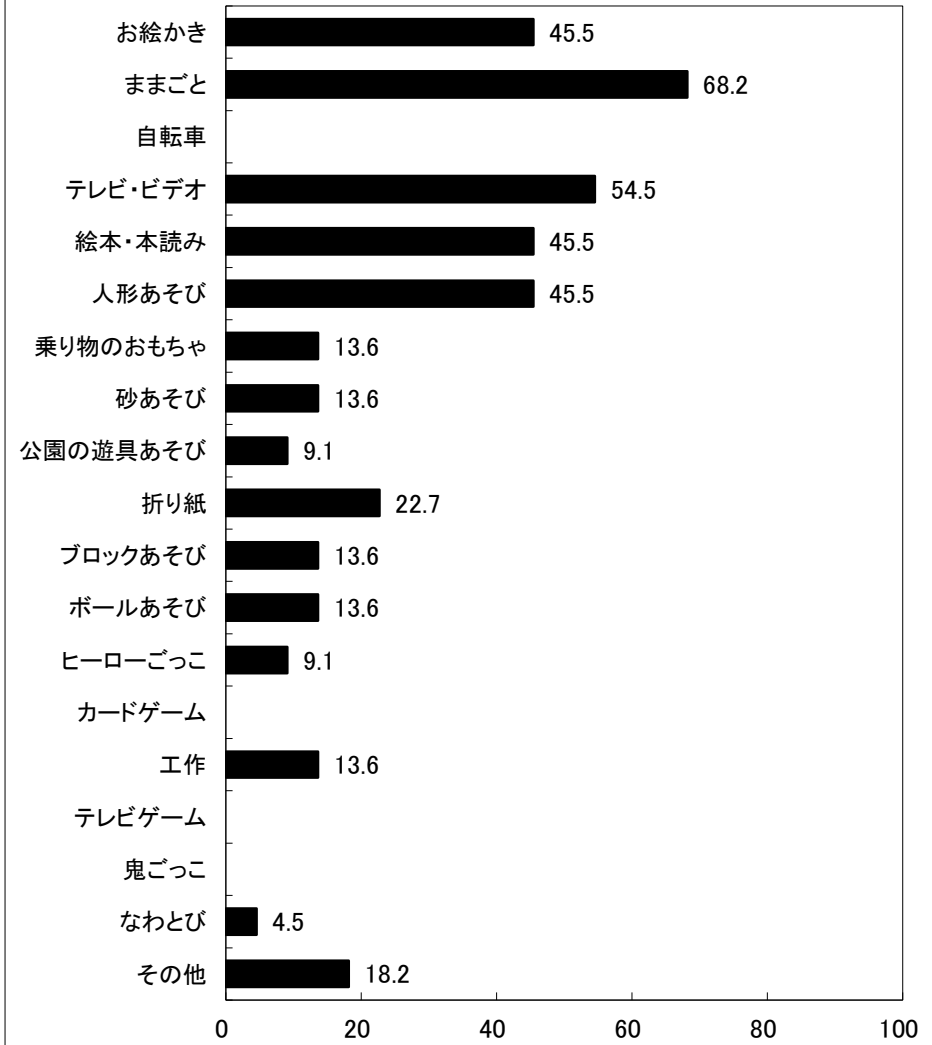
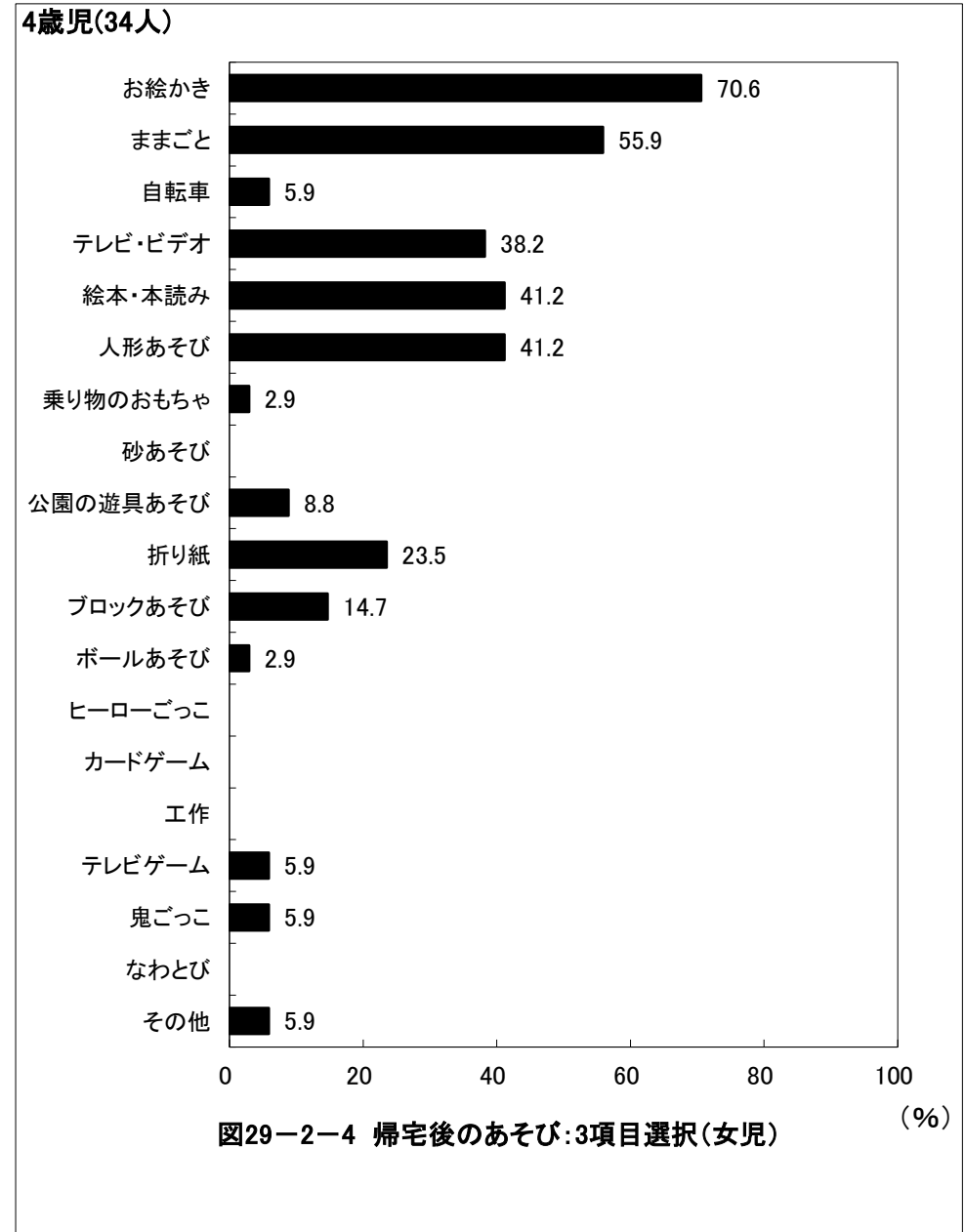
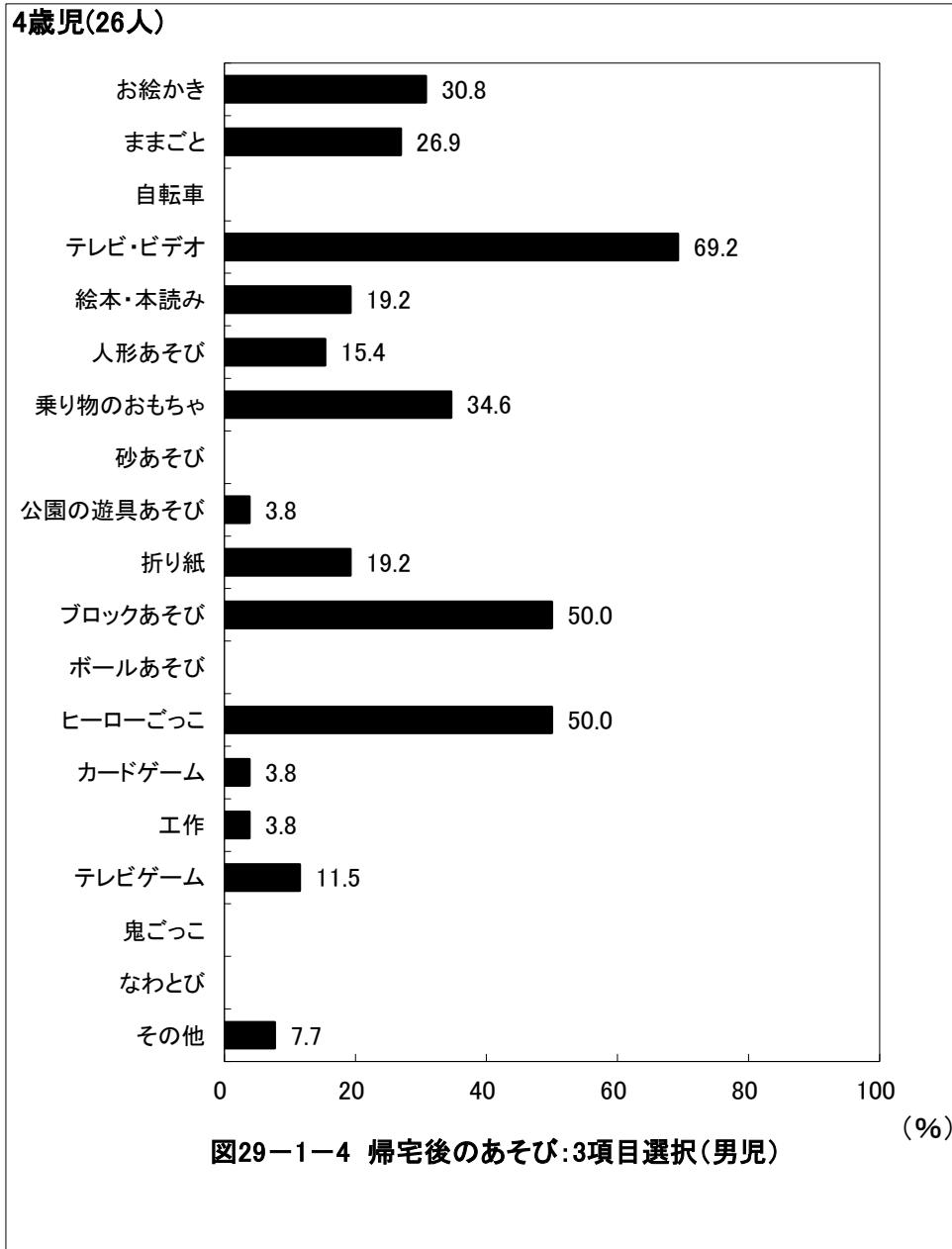

## 京都府京田辺市 保育所(園)

5歳児(27人)



図29-1-5 帰宅後のあそび:3項目選択(男児) (%)

5歳児(37人)

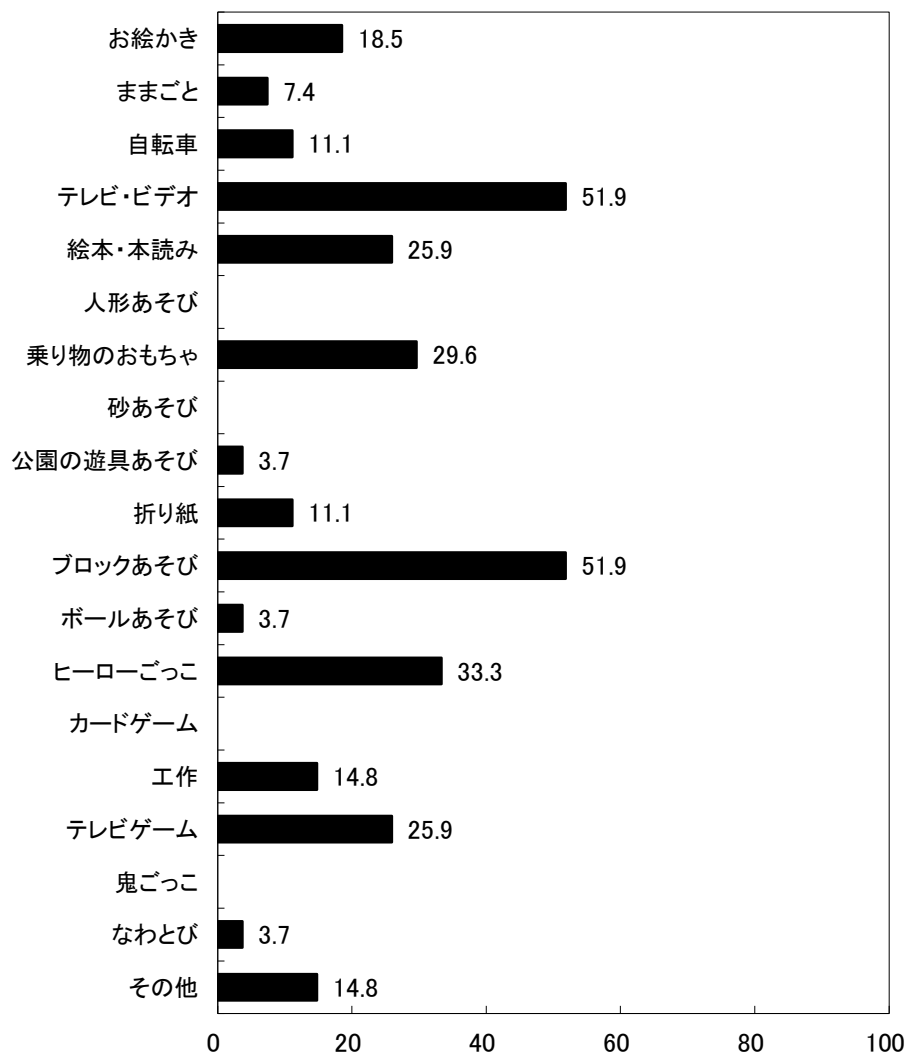

図29-2-5 帰宅後のあそび:3項目選択(女児) (%)

## 京都府京田辺市 保育所(園)

6歳児(19人)

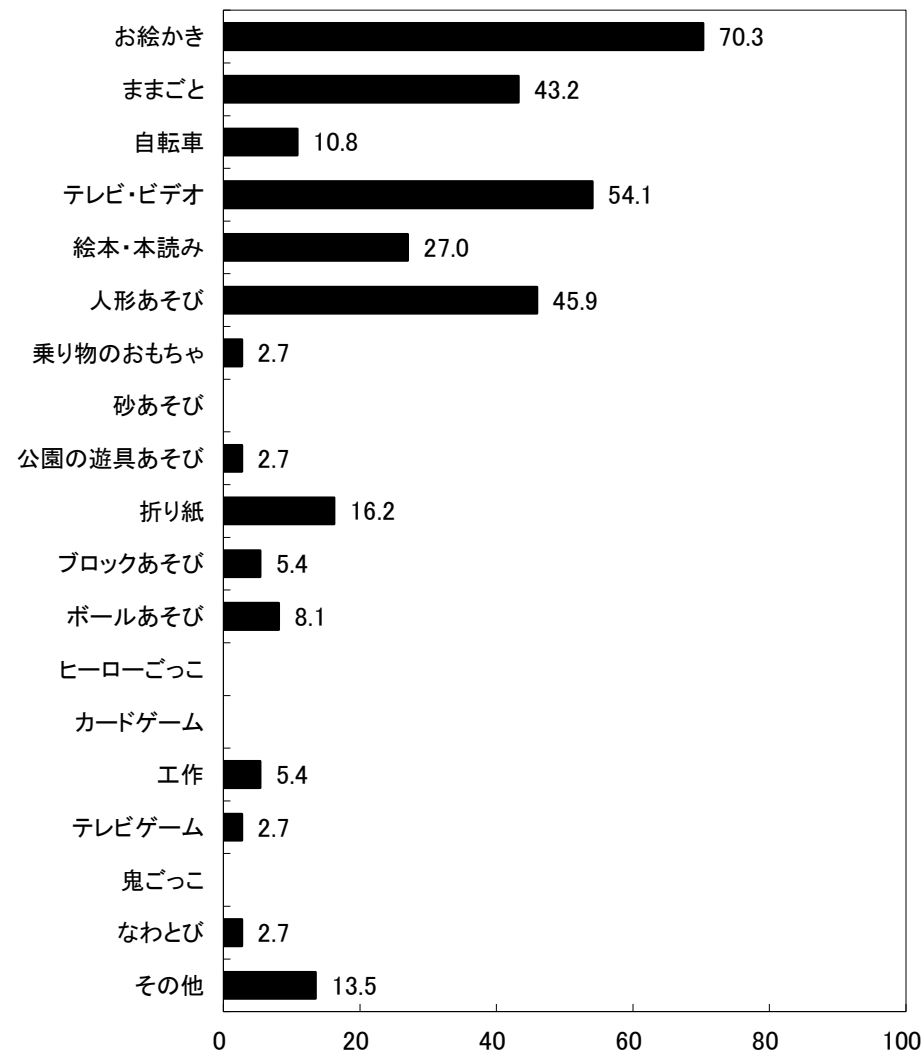
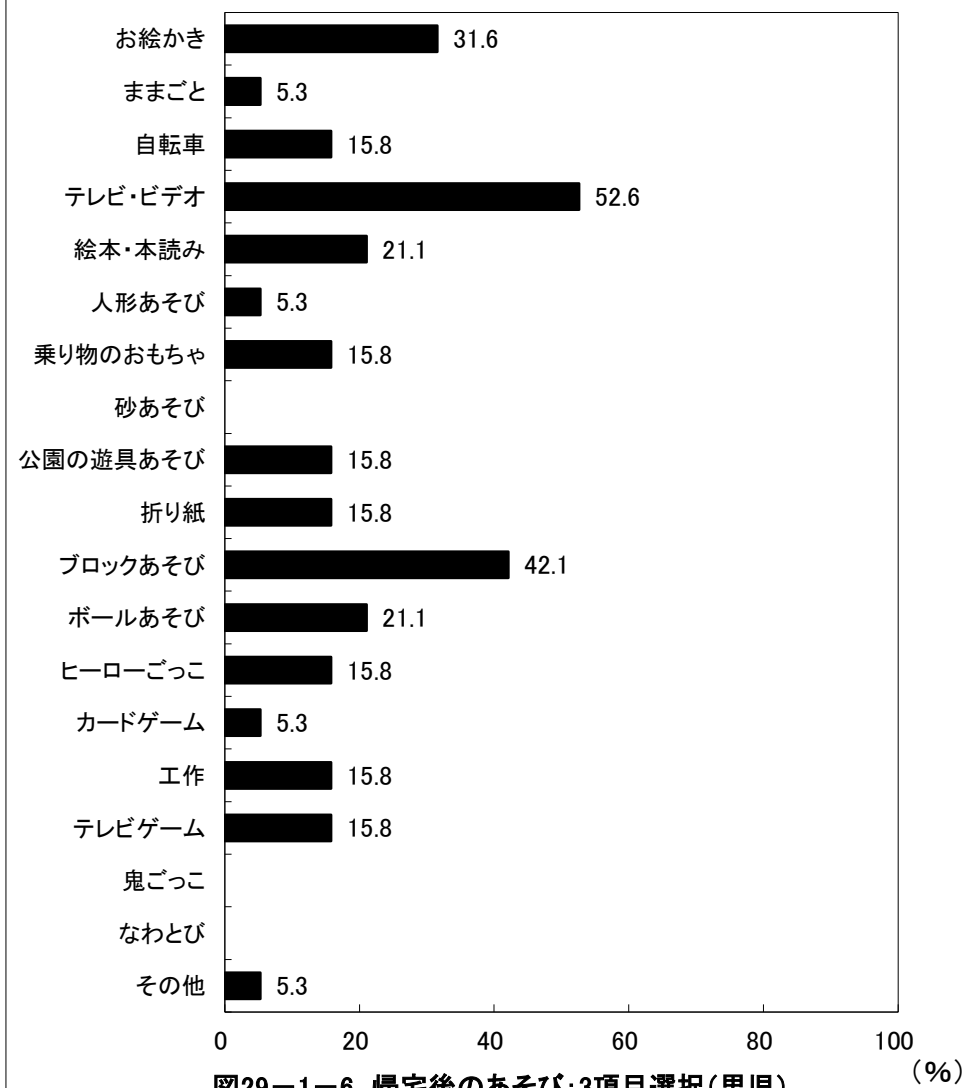

6歳児(12人)

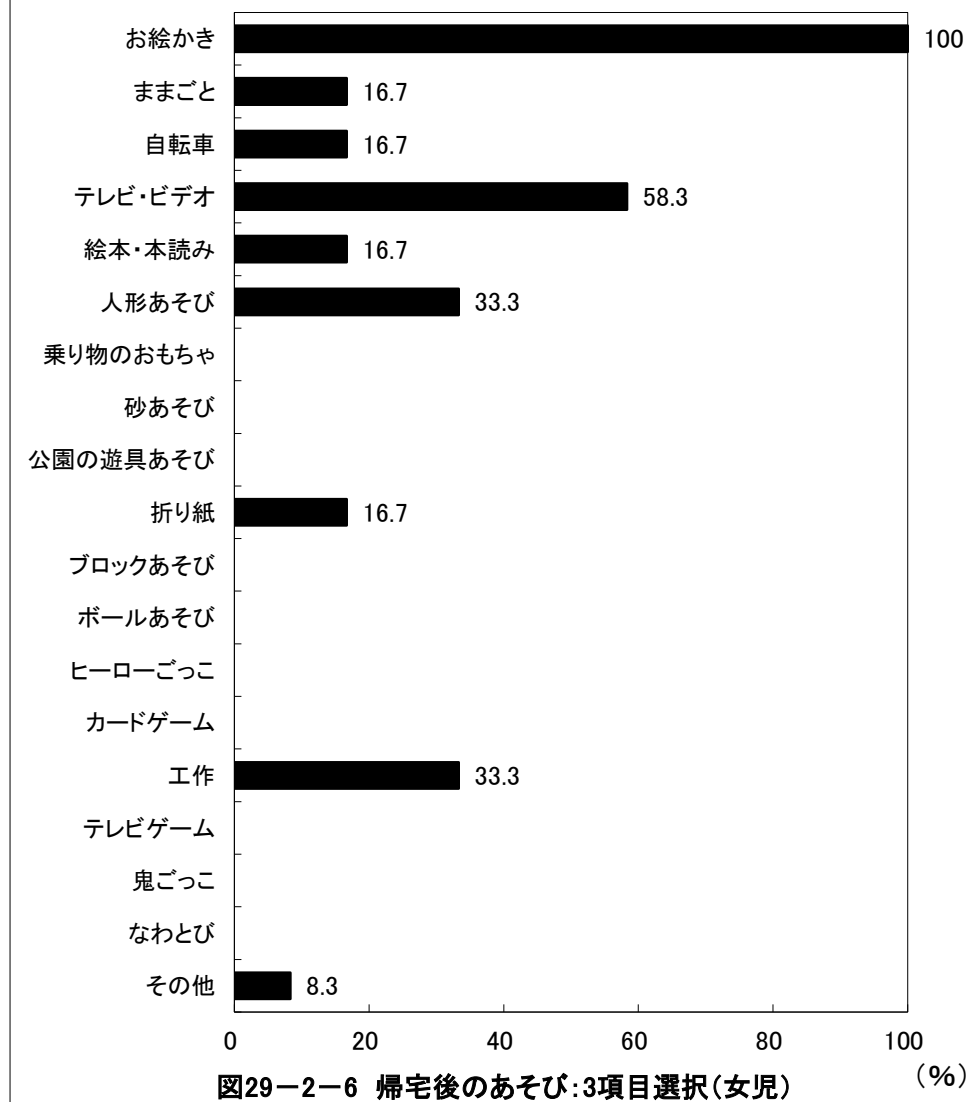

# 京都府京田辺市 保育所(園)

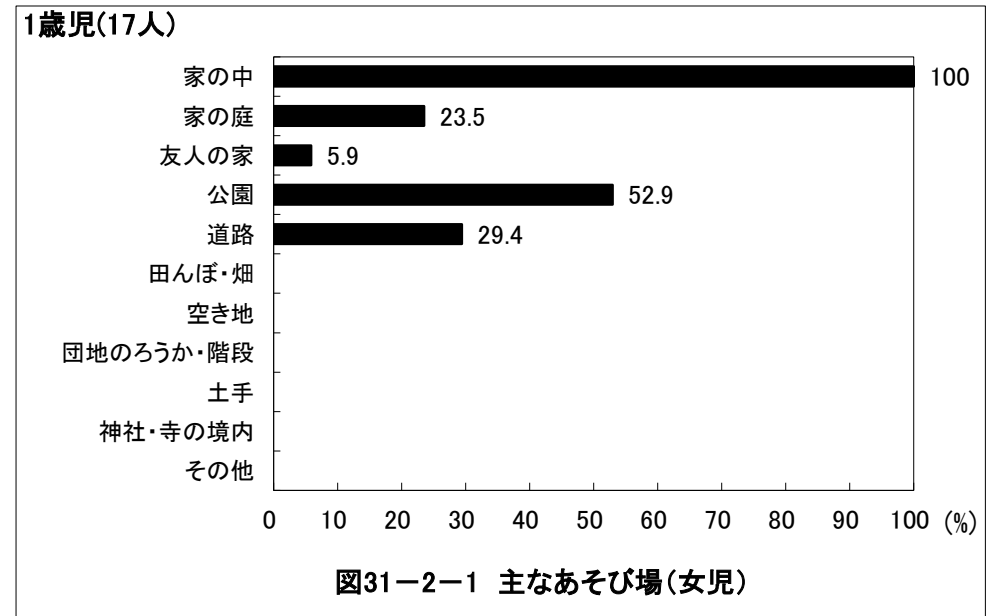
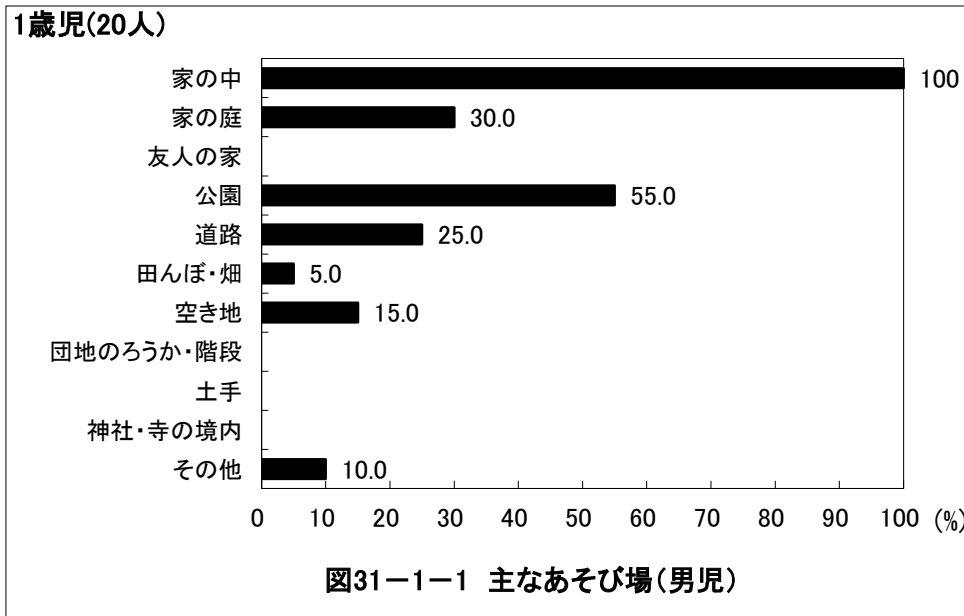
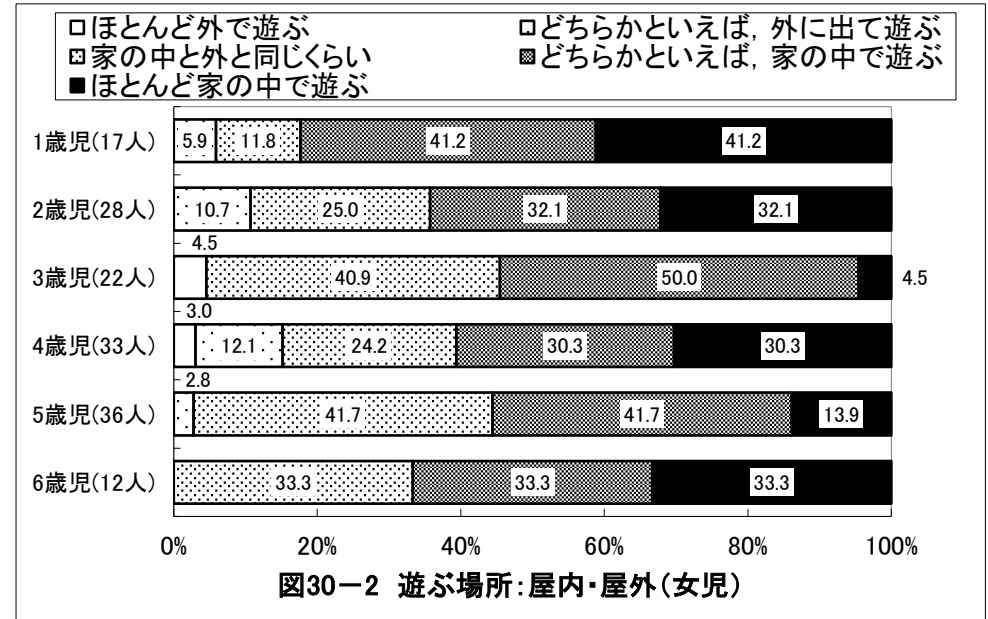
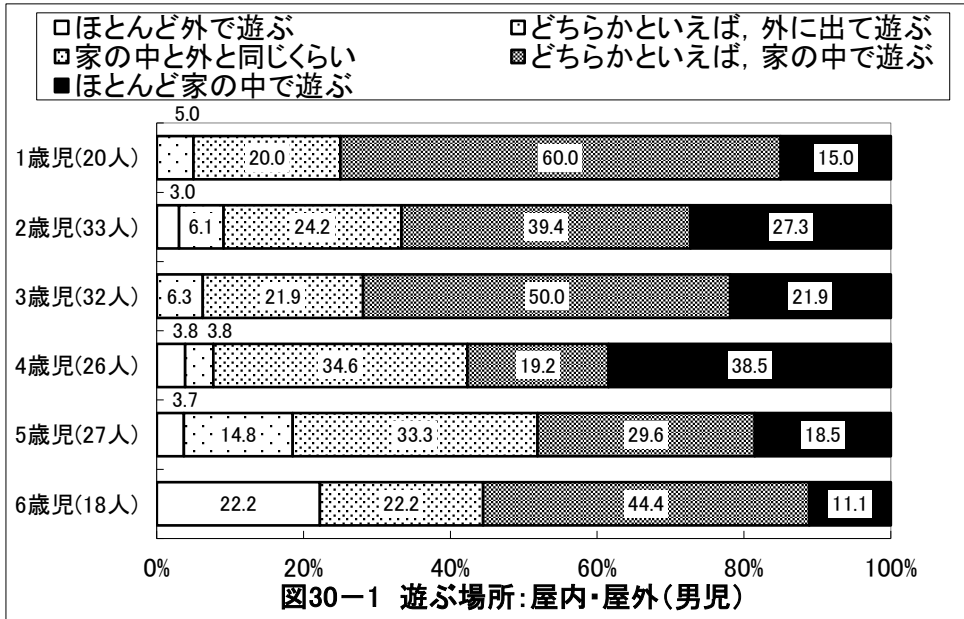

## 京都府京田辺市 保育所(園)

2歳児(33人)



図31-1-2 主なあそび場(男児)

2歳児(28人)

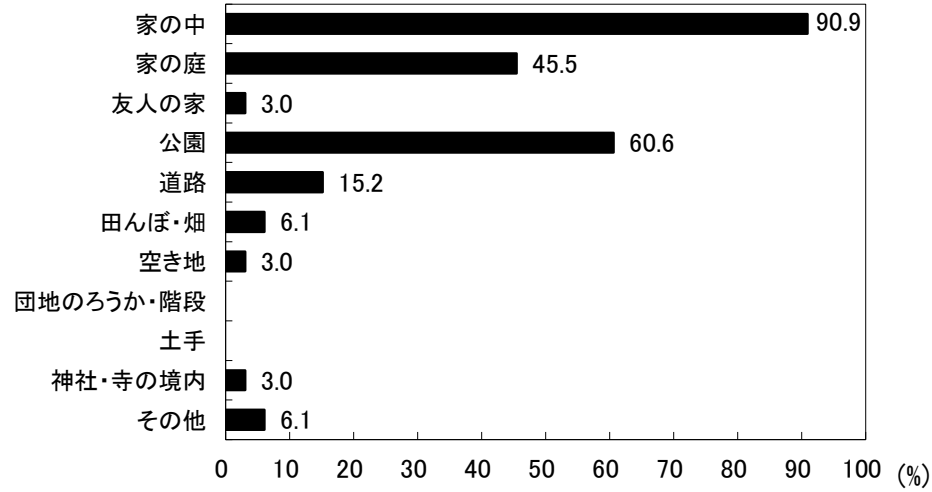

図31-2-2 主なあそび場(女児)

3歳児(32人)

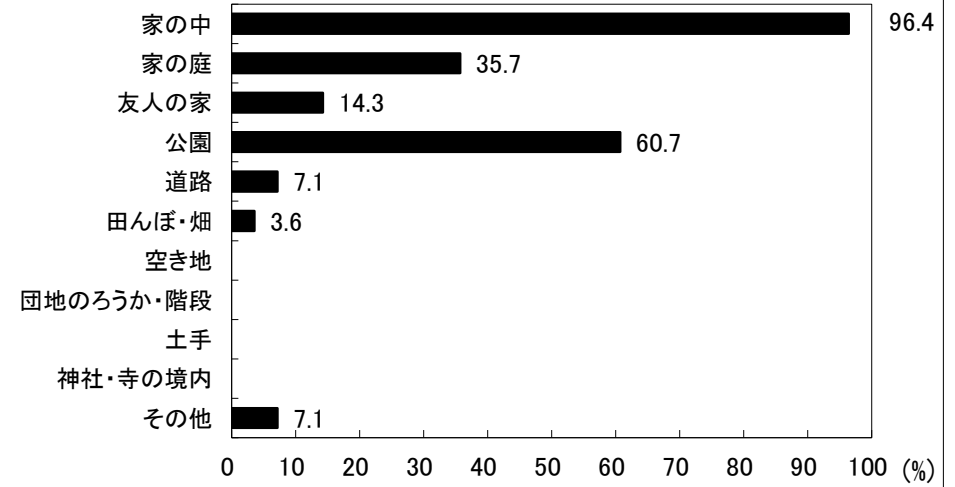

図31-1-3 主なあそび場(男児)

3歳児(22人)

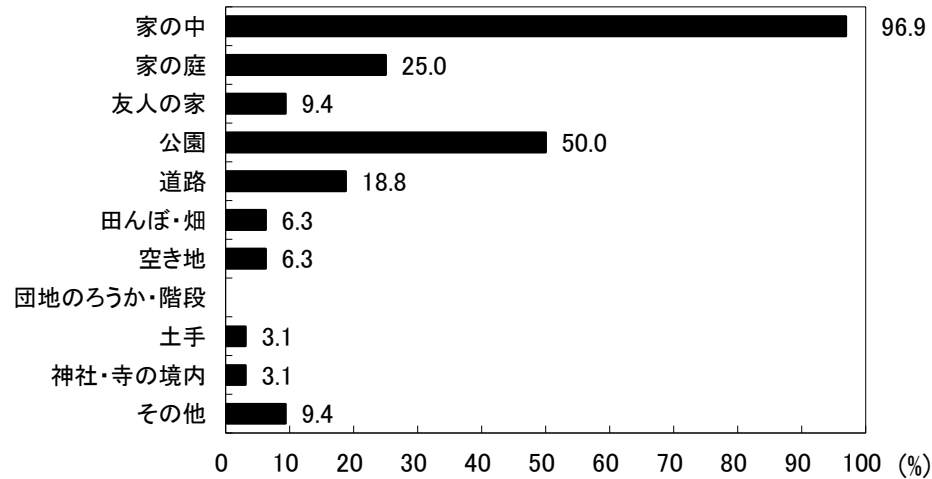

図31-2-3 主なあそび場(女児)

## 京都府京田辺市 保育所(園)

4歳児(26人)

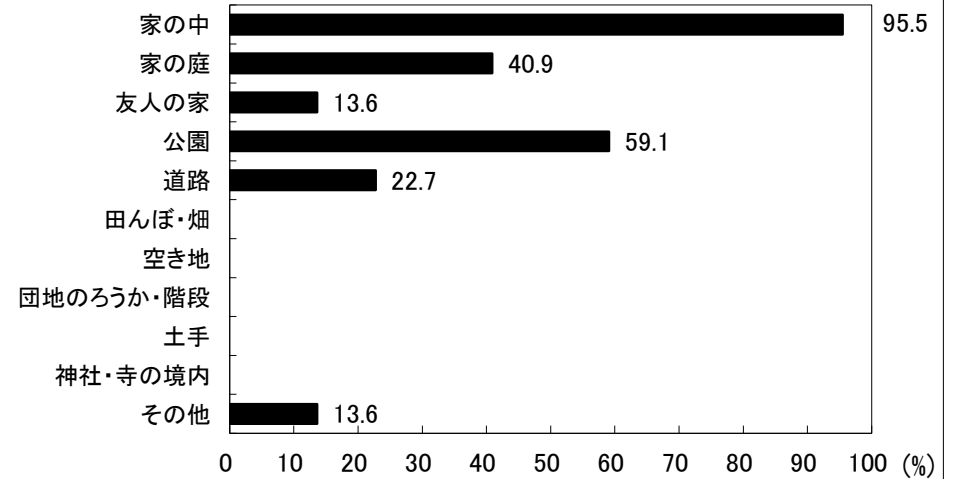

図31-1-4 主なあそび場(男児)

4歳児(34人)

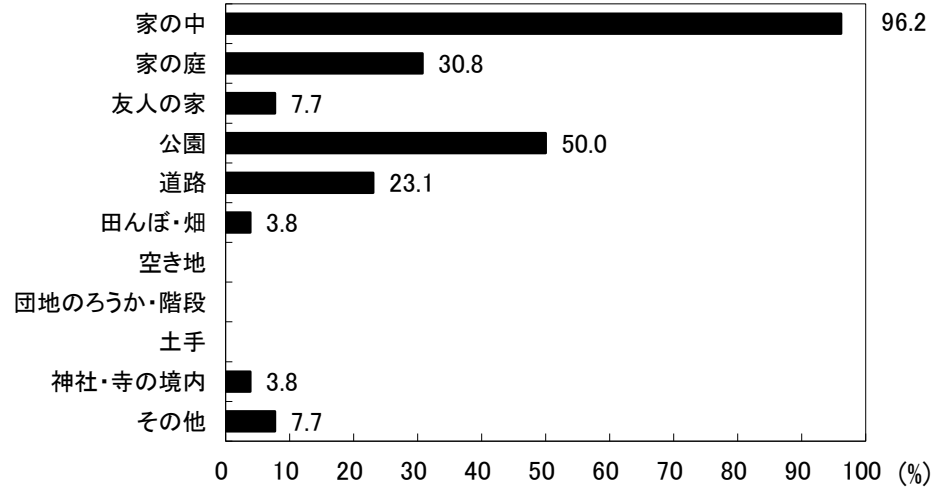

図31-2-4 主なあそび場(女児)

5歳児(27人)

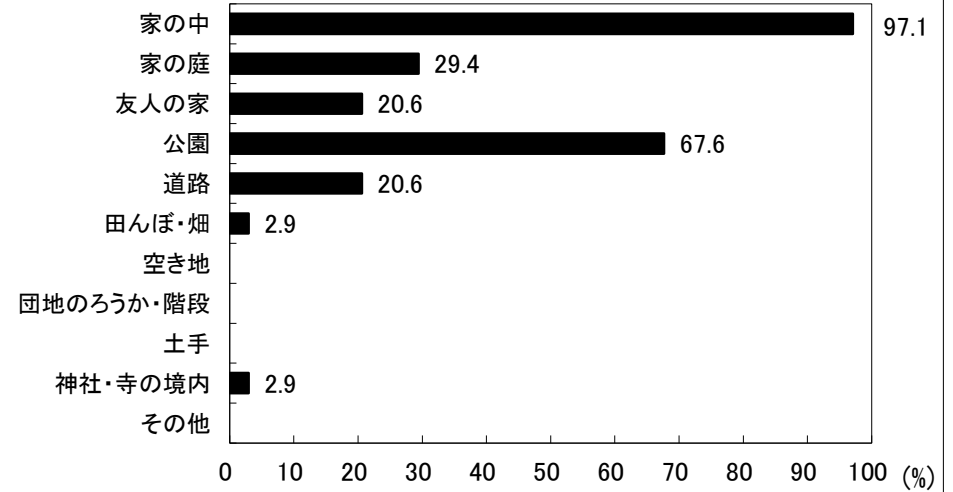

図31-1-5 主なあそび場(男児)

5歳児(37人)

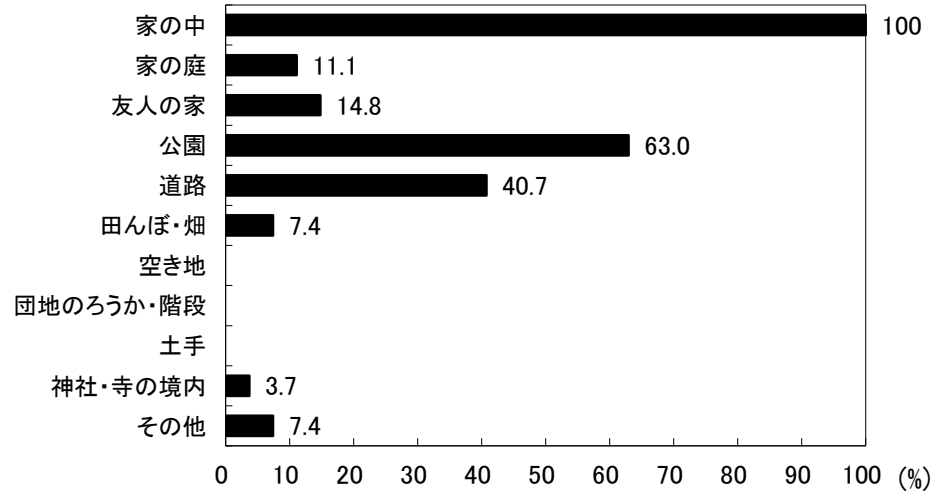

図31-2-5 主なあそび場(女児)

## 京都府京田辺市 保育所(園)



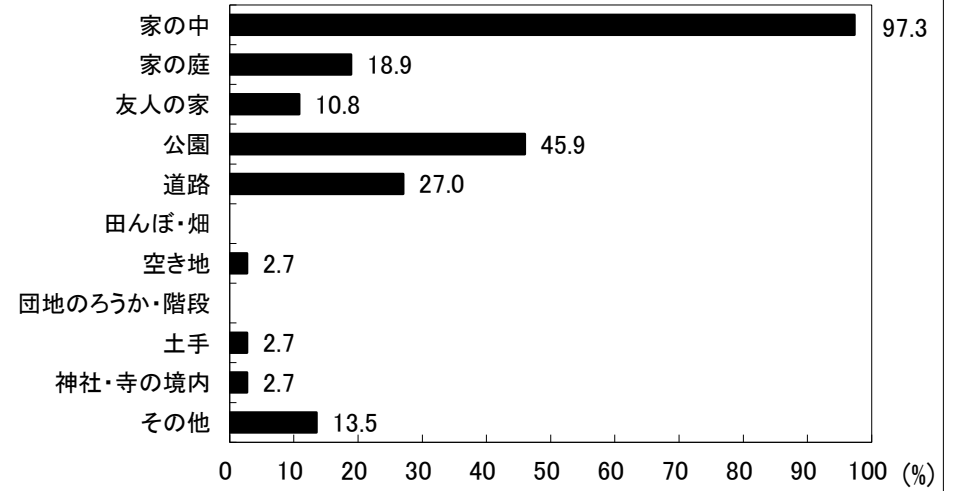
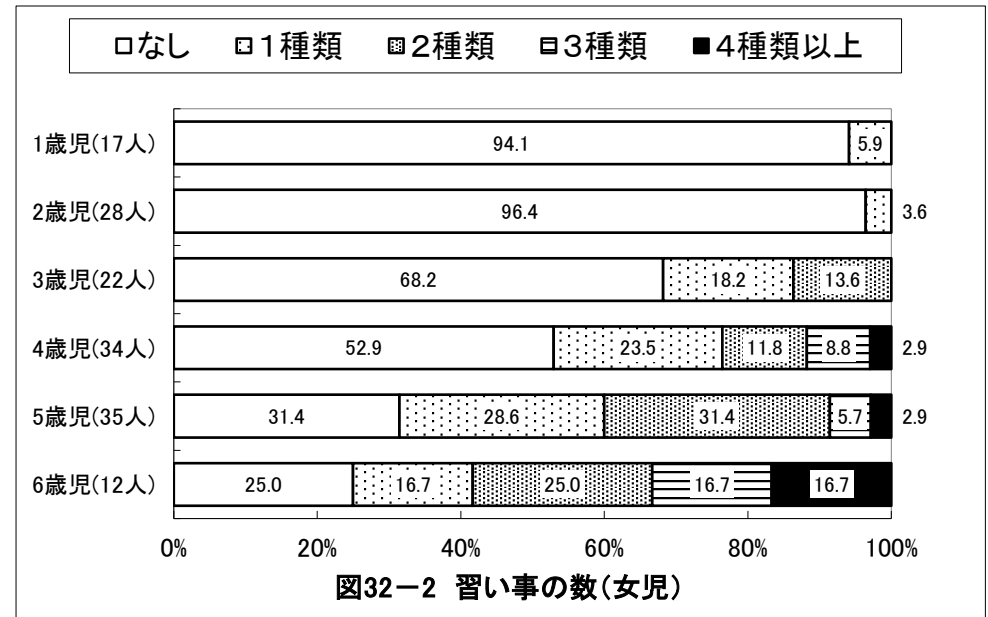
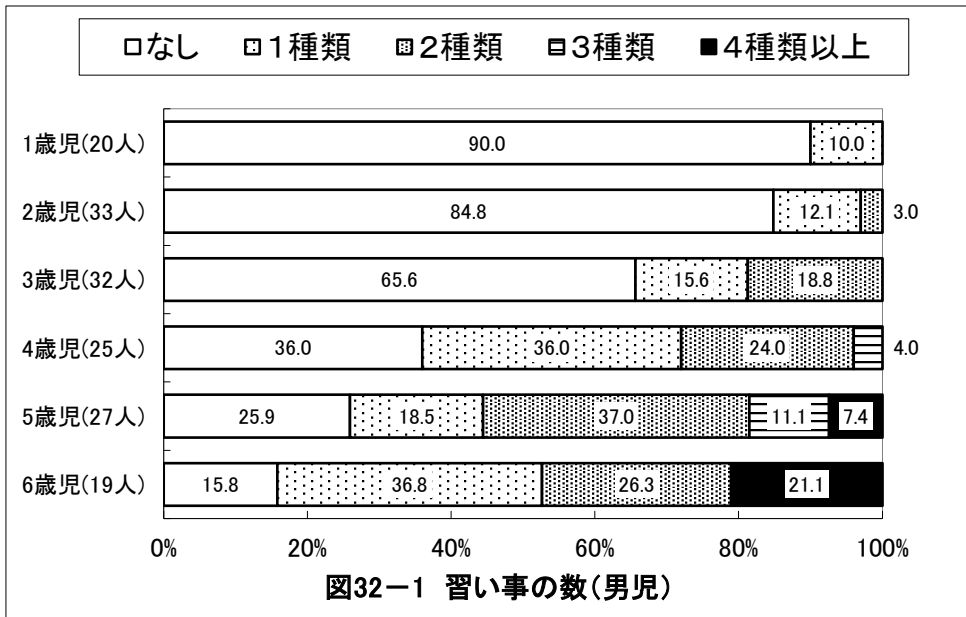
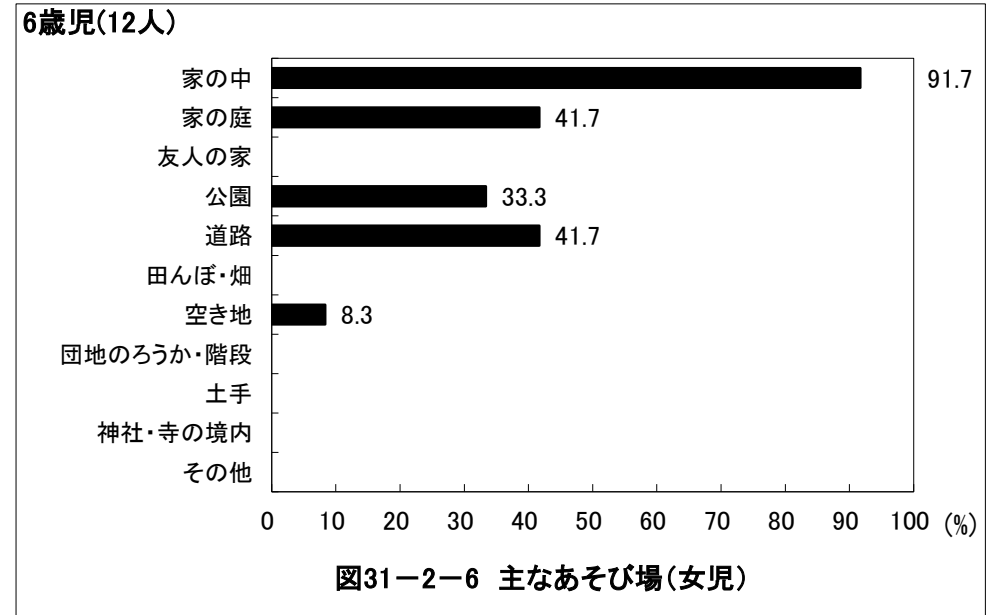
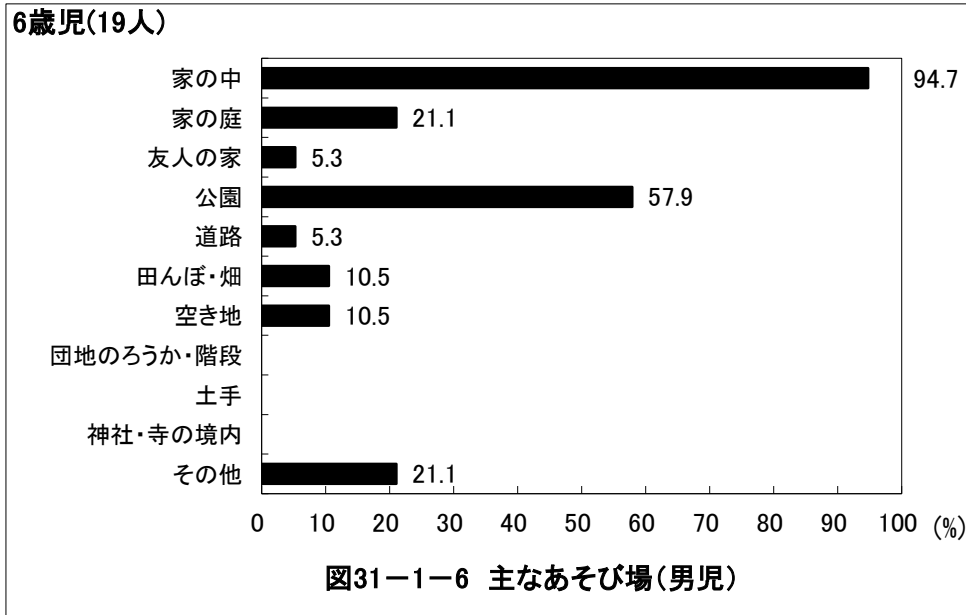

## 京都府京田辺市 保育所(園)

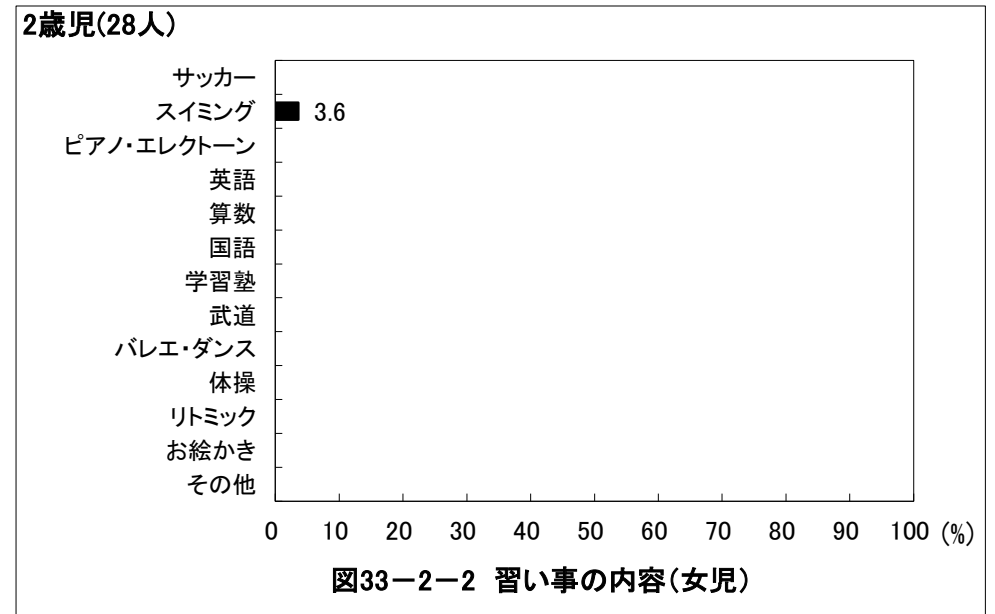
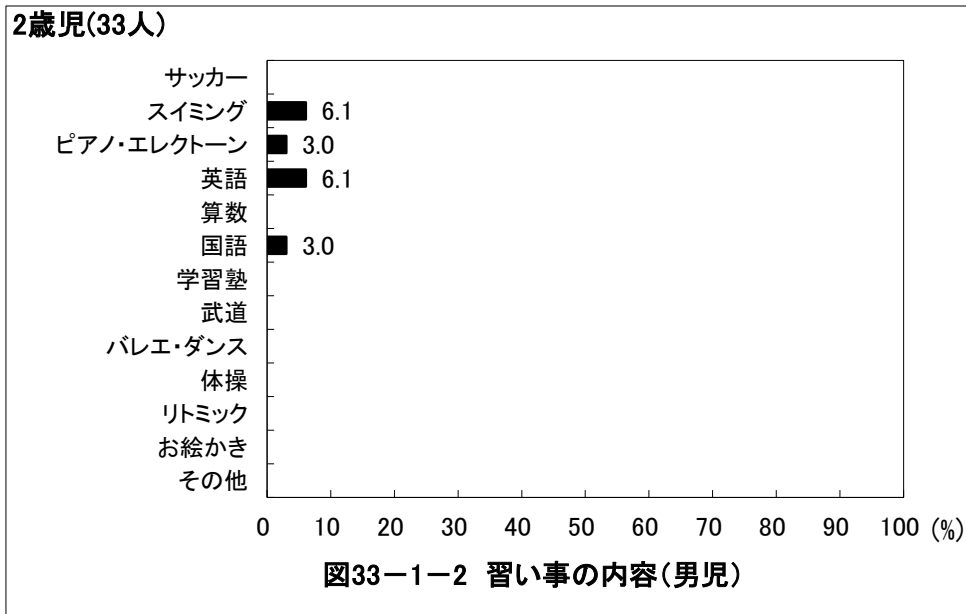
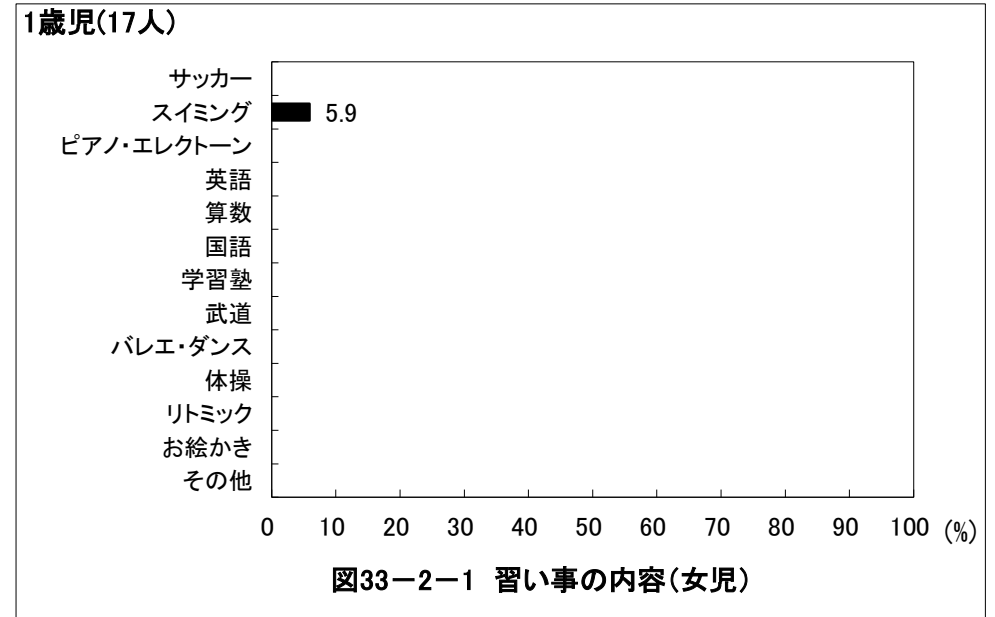
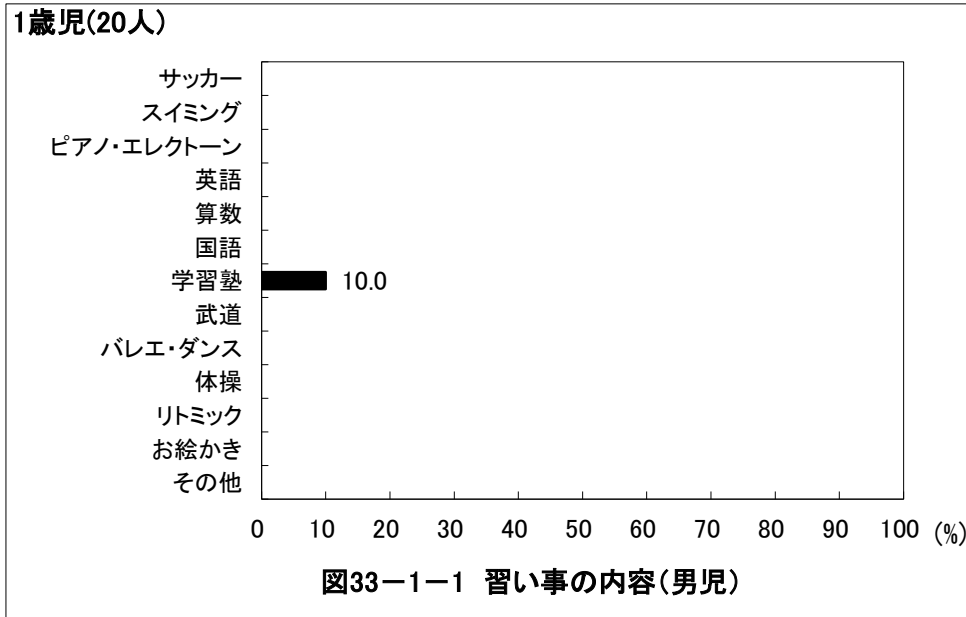

## 京都府京田辺市 保育所(園)

3歳児(32人)



図33-1-3 習い事の内容(男児)

3歳児(22人)

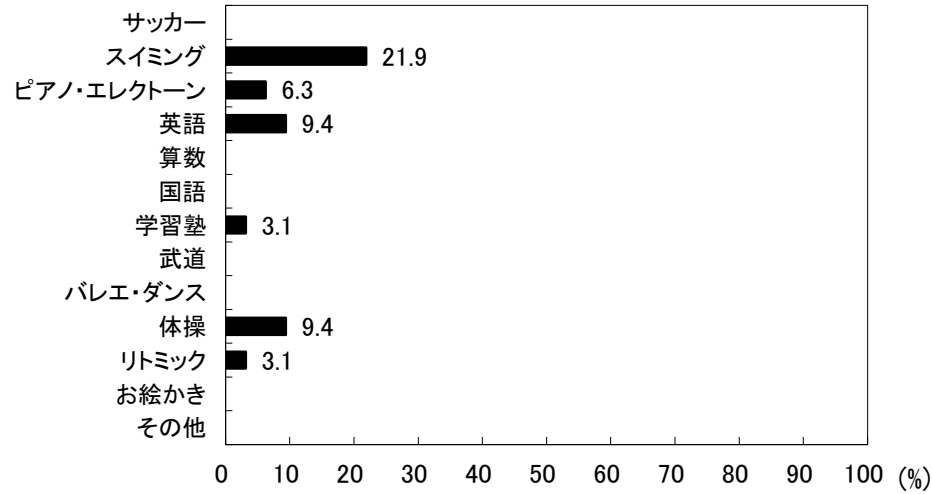

図33-2-3 習い事の内容(女児)

4歳児(25人)

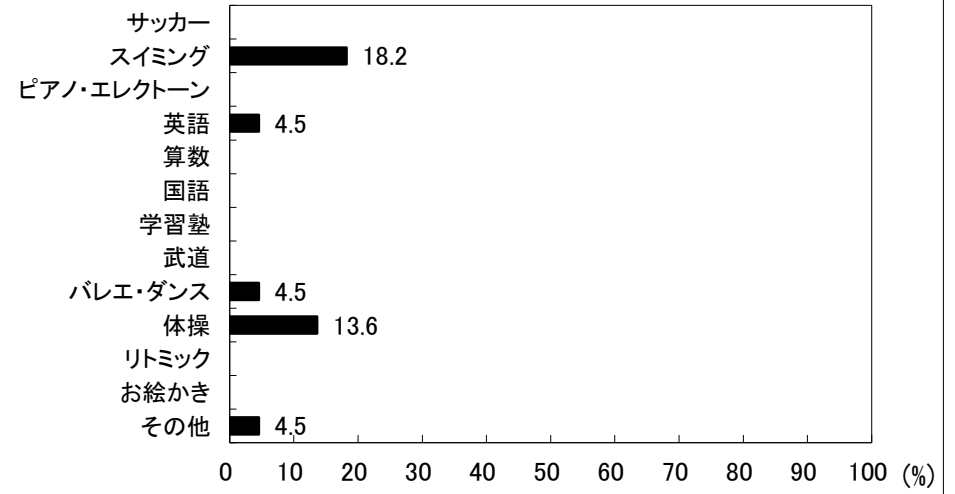

図33-1-4 習い事の内容(男児)

4歳児(34人)

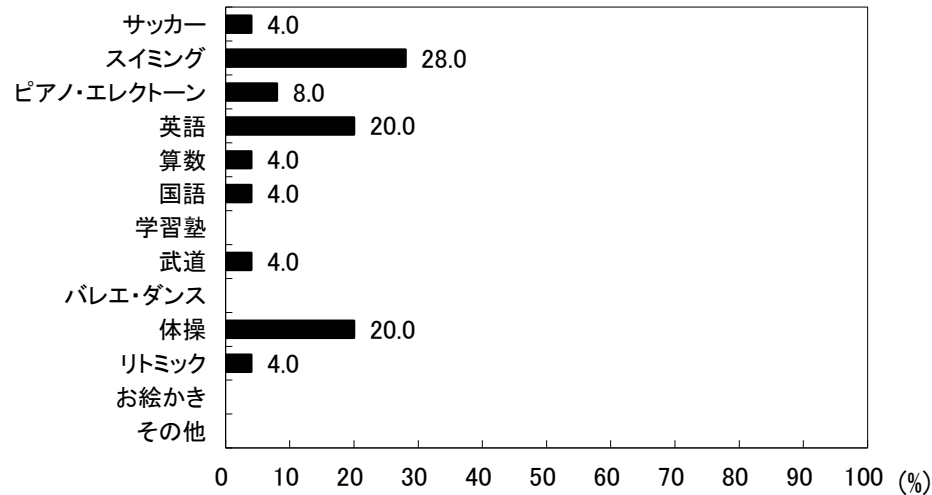

図33-2-4 習い事の内容(女児)

## 京都府京田辺市 保育所(園)

5歳児(27人)

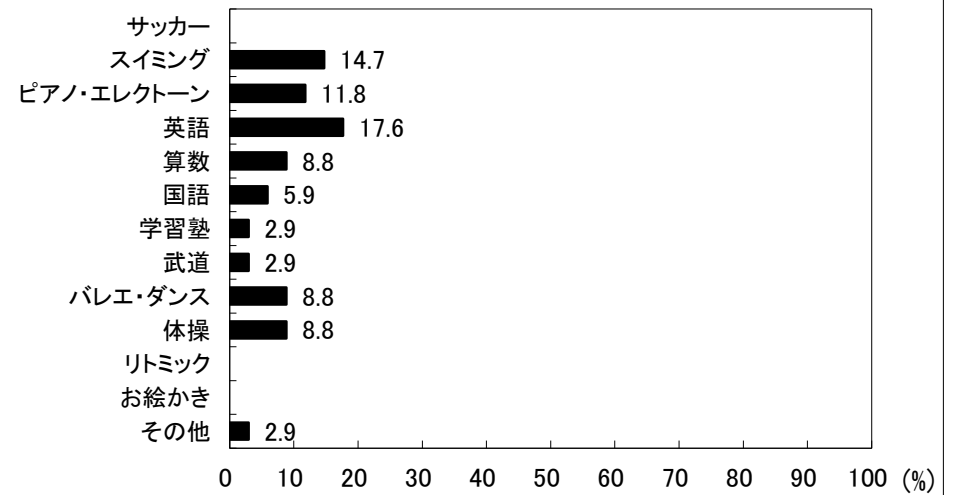

図33-1-5 習い事の内容(男児)

5歳児(35人)

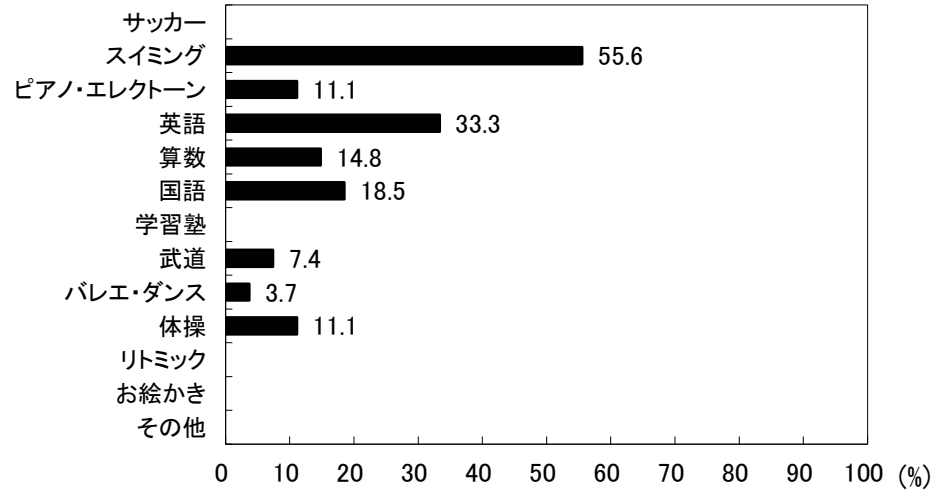

図33-2-5 習い事の内容(女児)

6歳児(19人)

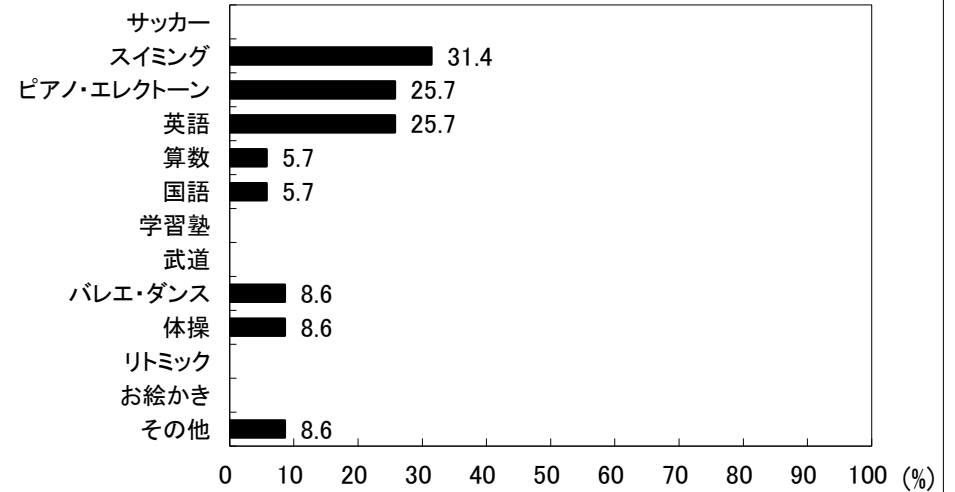

図33-1-6 習い事の内容(男児)

6歳児(12人)

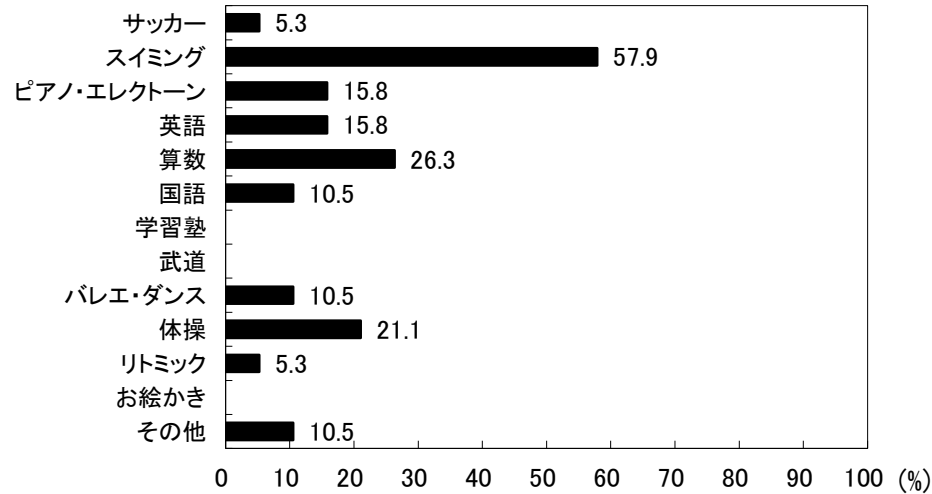

図33-2-6 習い事の内容(女児)

## 京都府京田辺市 保育所(園)

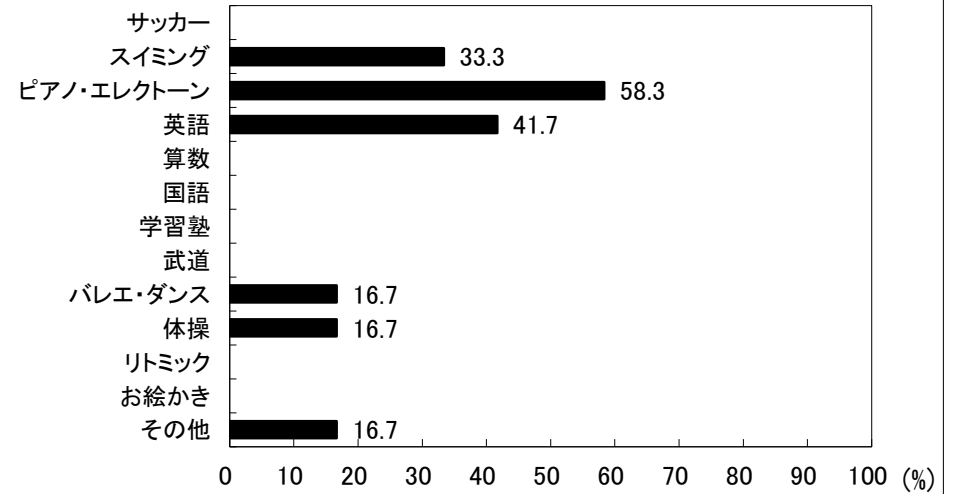
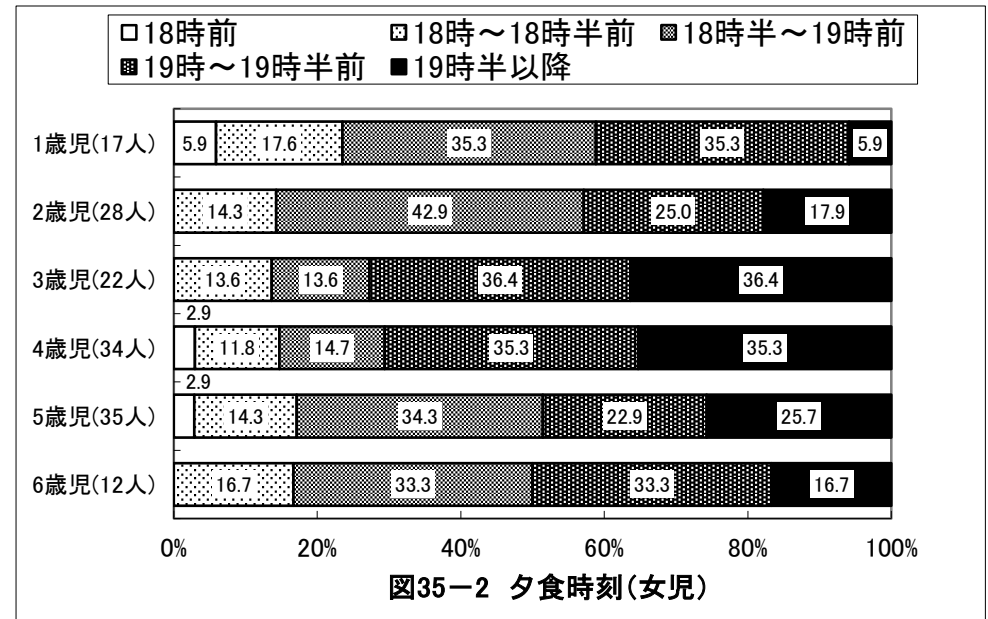
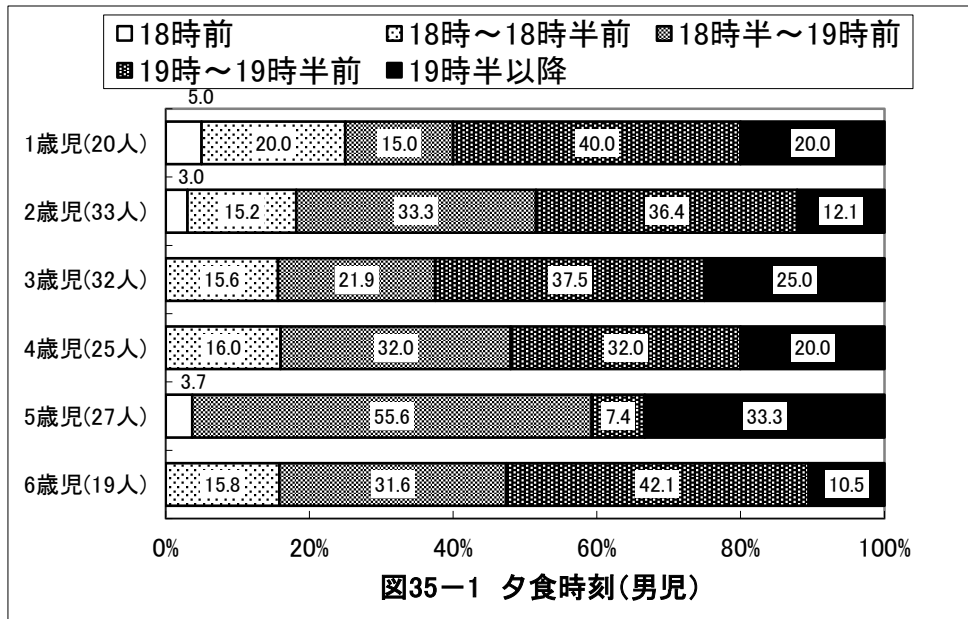
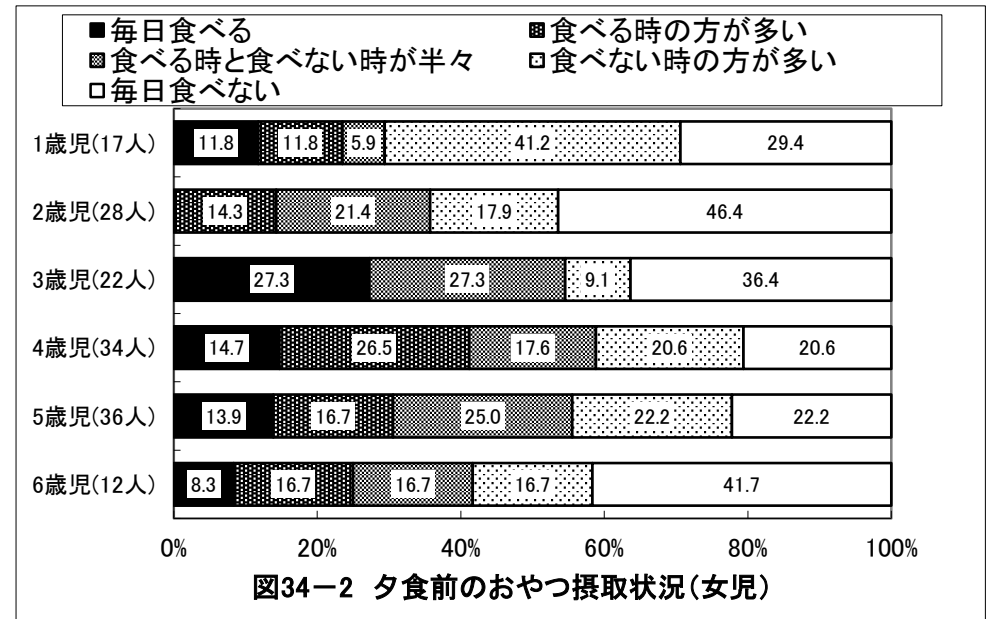
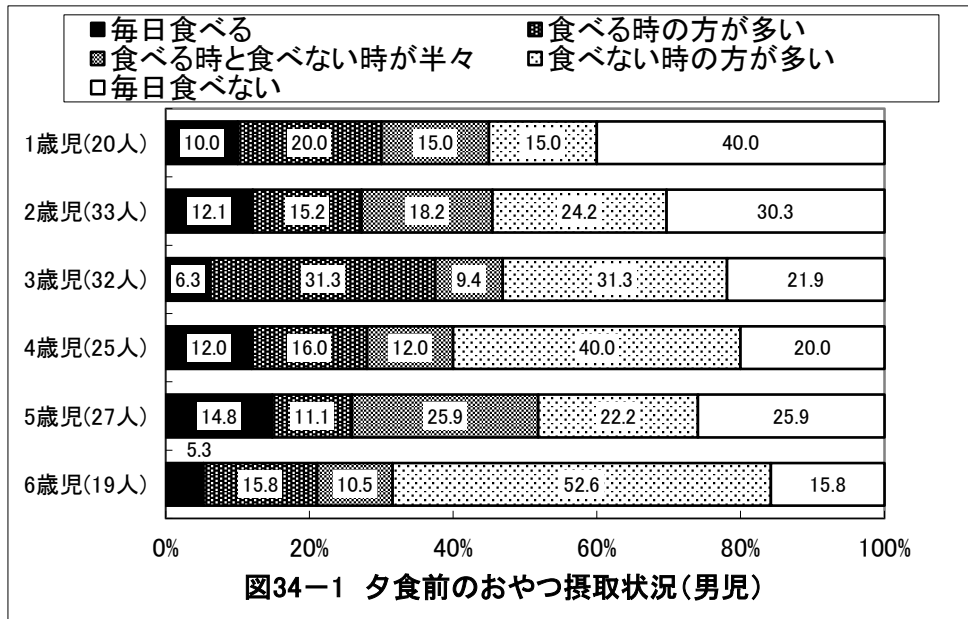

## 京都府京田辺市 保育所(園)

### 1歳児(20人)



図36-1-1 食事で気にかかること(男児)

### 1歳児(17人)

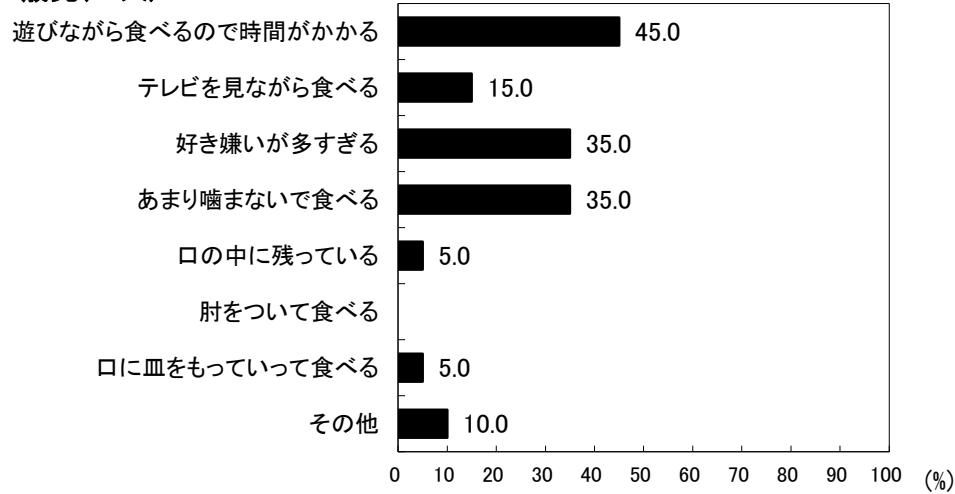

図36-2-1 食事で気にかかること(女児)

### 2歳児(33人)

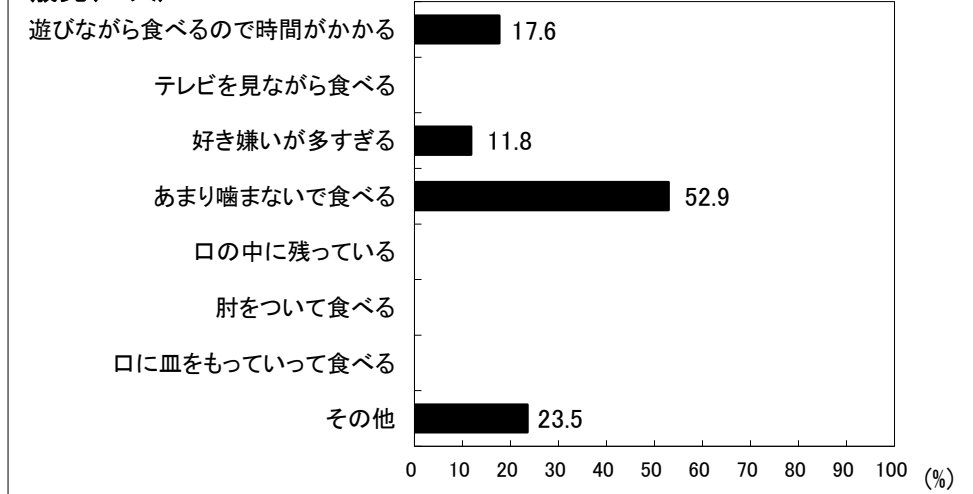

図36-1-2 食事で気にかかること(男児)

### 2歳児(28人)

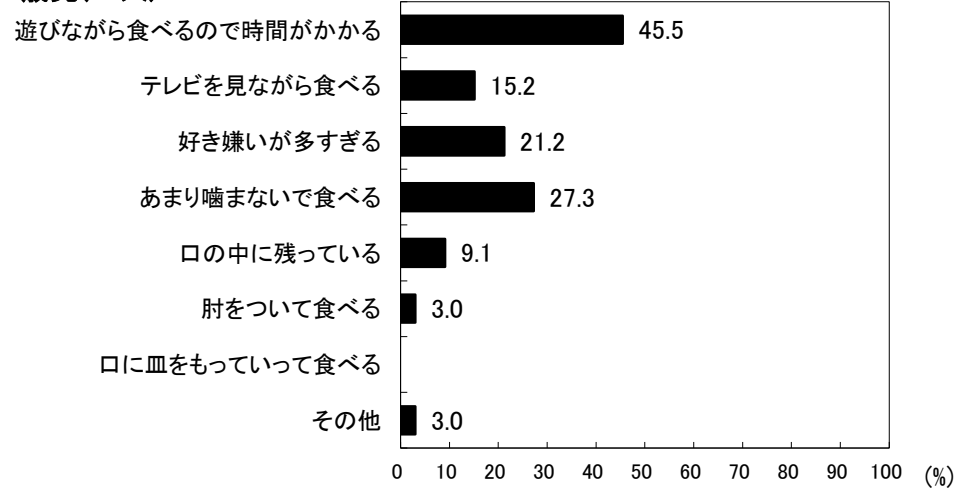

図36-2-2 食事で気にかかること(女児)

## 京都府京田辺市 保育所(園)

### 3歳児(32人)

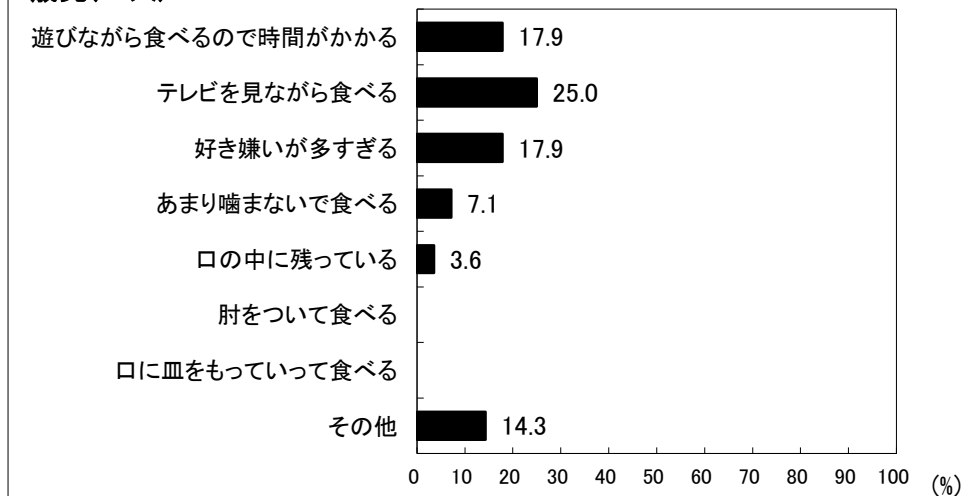

図36-1-3 食事で気にかかること(男児)

### 3歳児(22人)

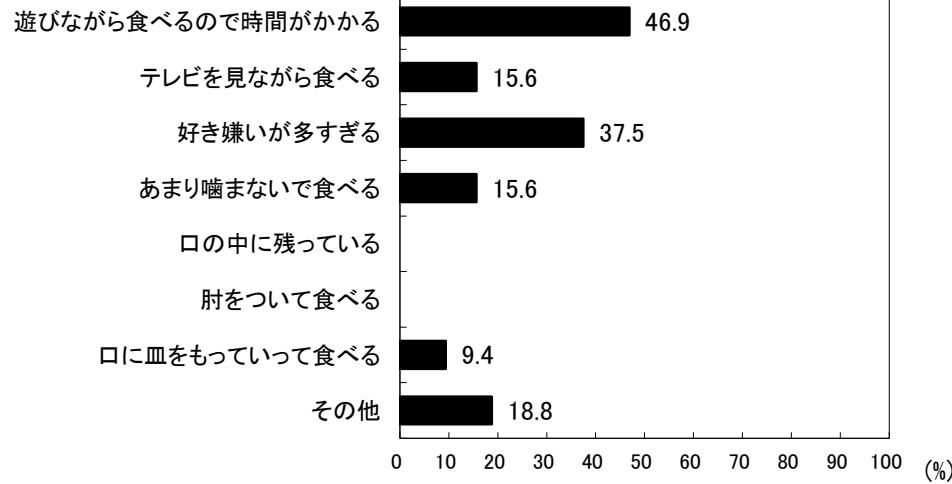

図36-2-3 食事で気にかかること(女児)

### 4歳児(26人)

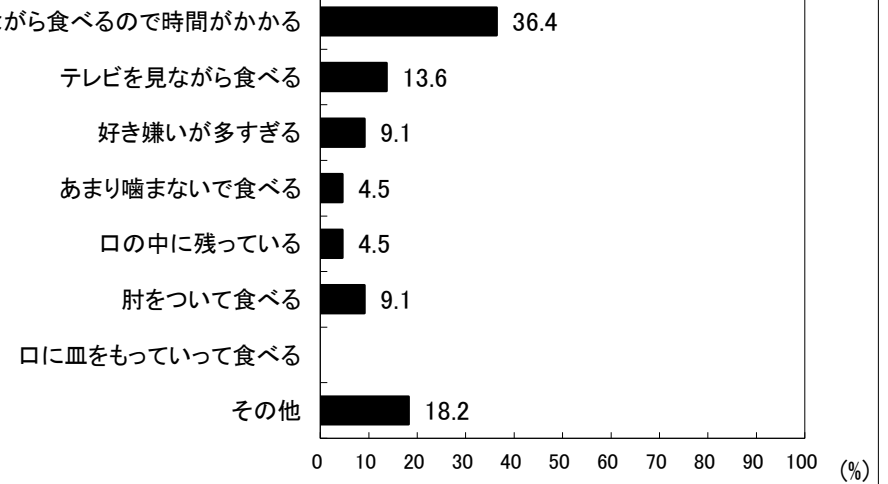

図36-1-4 食事で気にかかること(男児)

### 4歳児(34人)

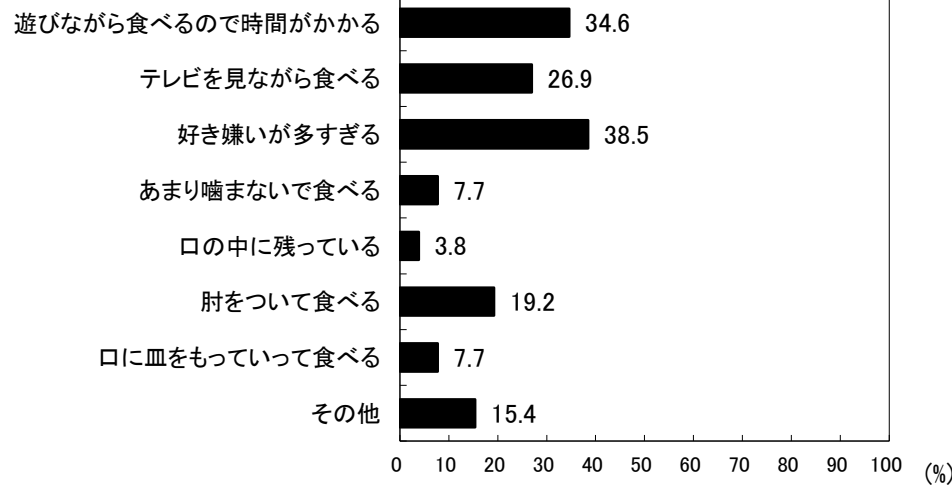

図36-2-4 食事で気にかかること(女児)

## 京都府京田辺市 保育所(園)

### 5歳児(27人)

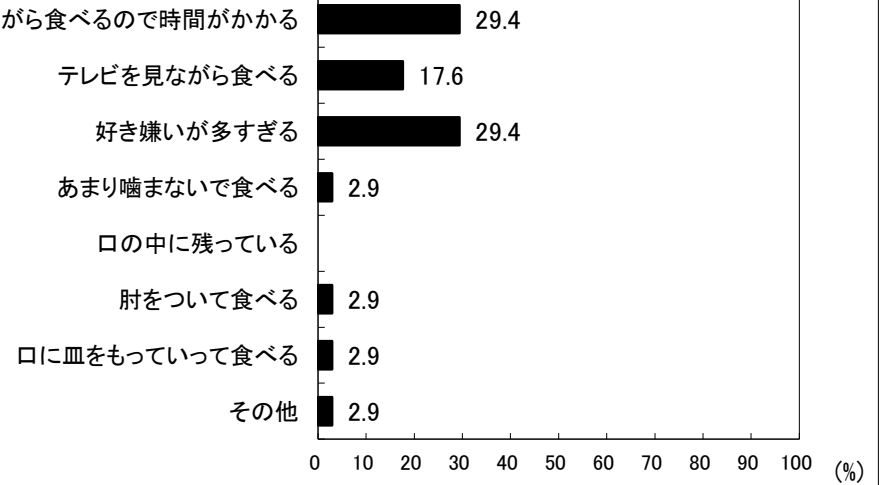

図36-1-5 食事で気にかかること(男児)

### 5歳児(37人)

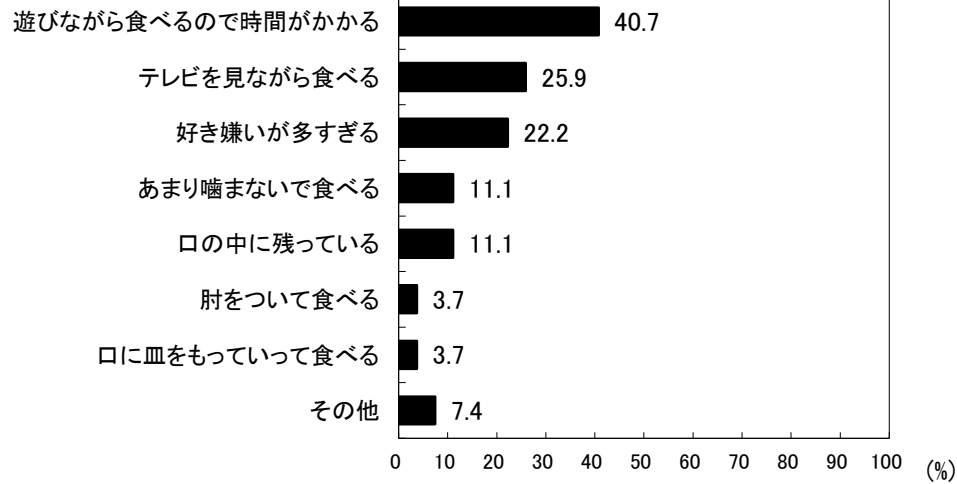

図36-2-5 食事で気にかかること(女児)

### 6歳児(19人)

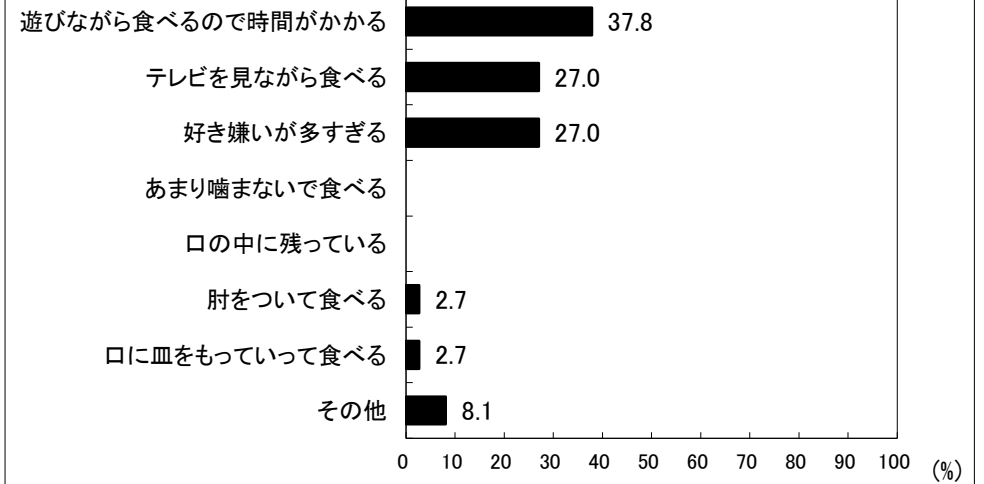

図36-1-6 食事で気にかかること(男児)

### 6歳児(12人)

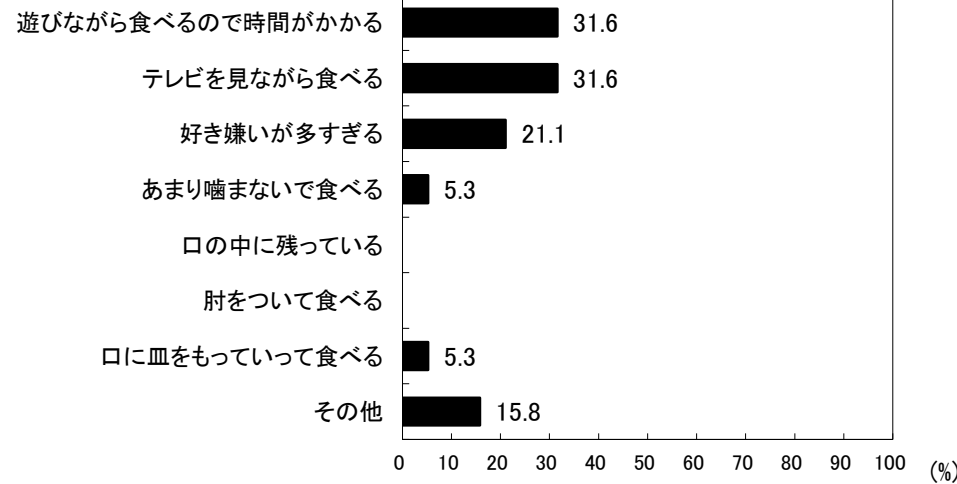

図36-2-6 食事で気にかかること(女児)

## 京都府京田辺市 保育所(園)



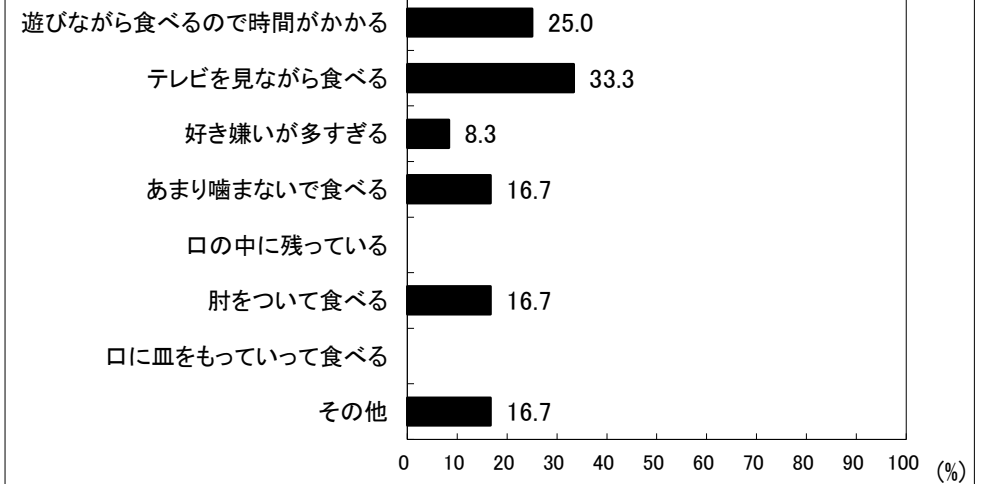
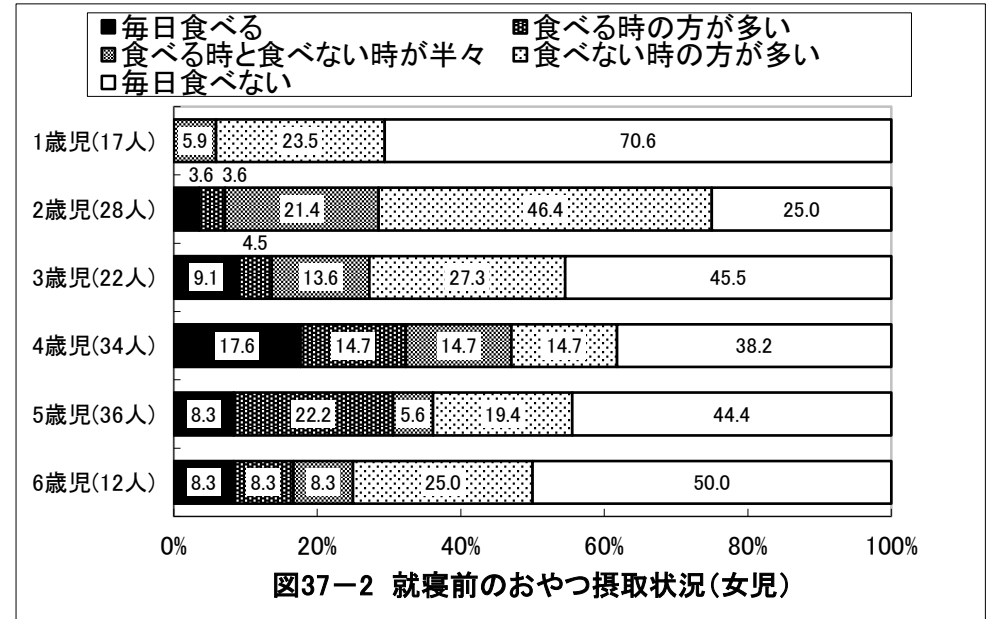
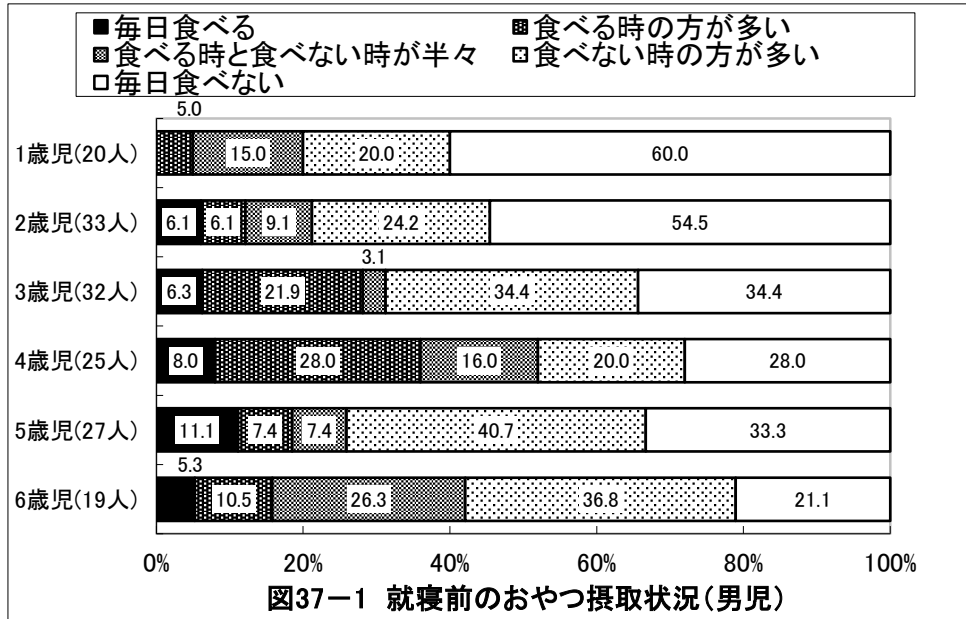

# 京都府京田辺市 保育所(園)



図38-1-1 夜10時以降の活動(男児)



図38-2-1 夜10時以降の活動(女児)

## 京都府京田辺市 保育所(園)

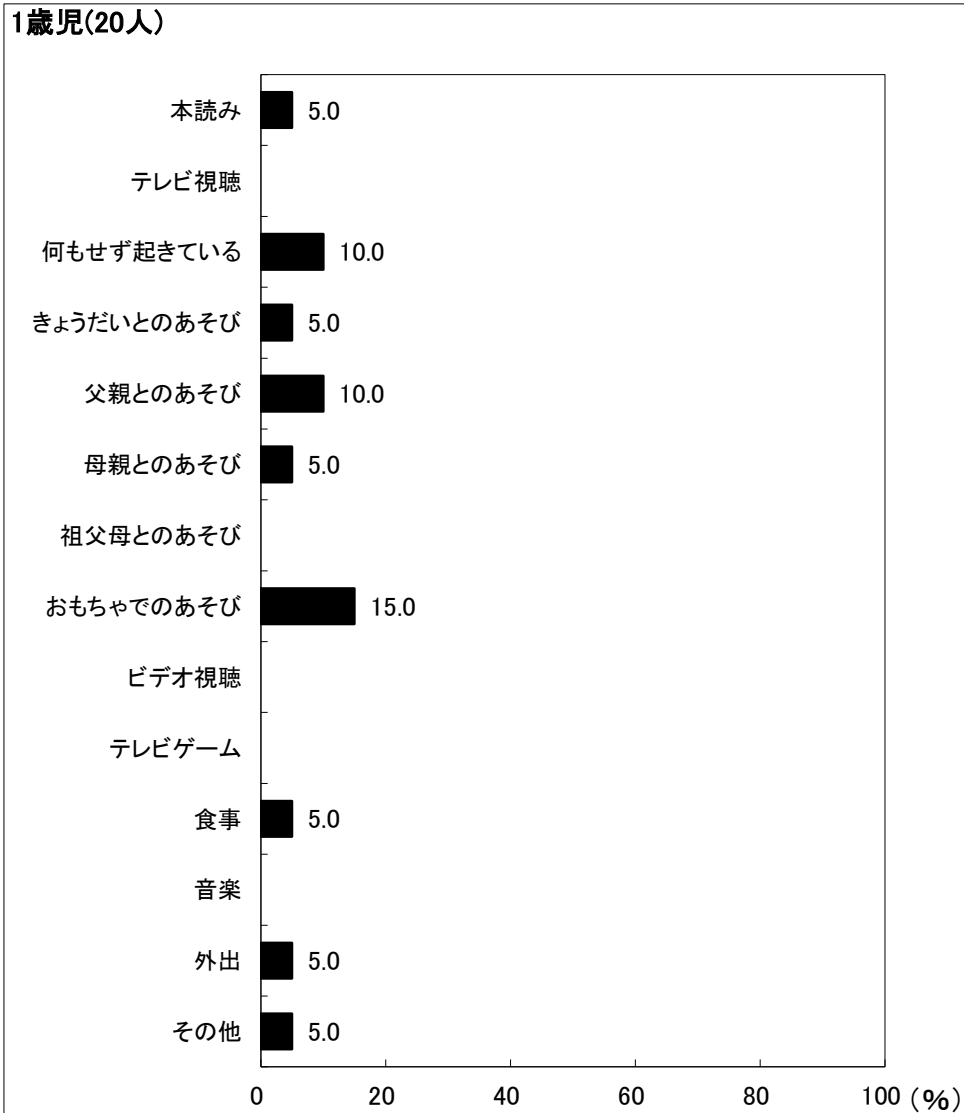
2歳児(33人)

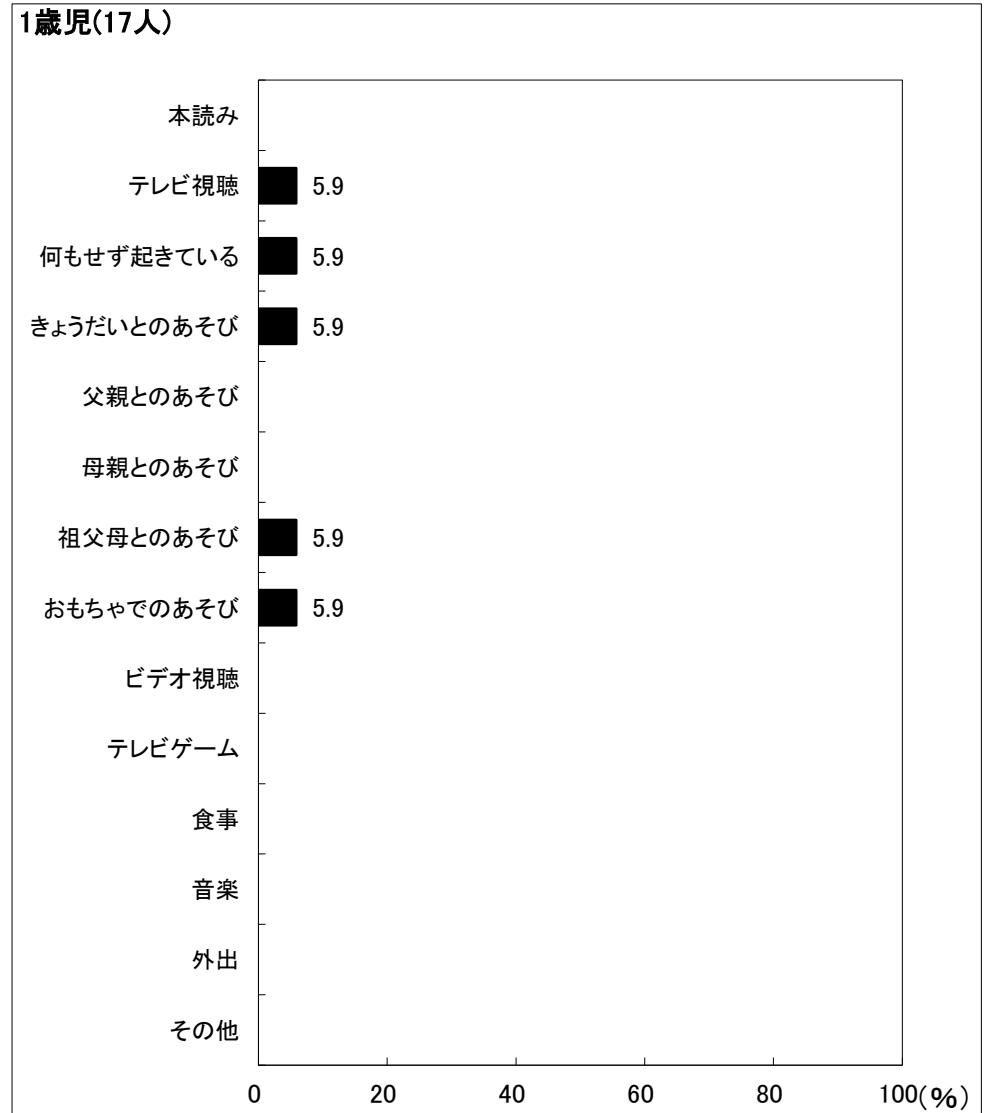

図38-1-2 夜10時以降の活動(男児)

2歳児(28人)

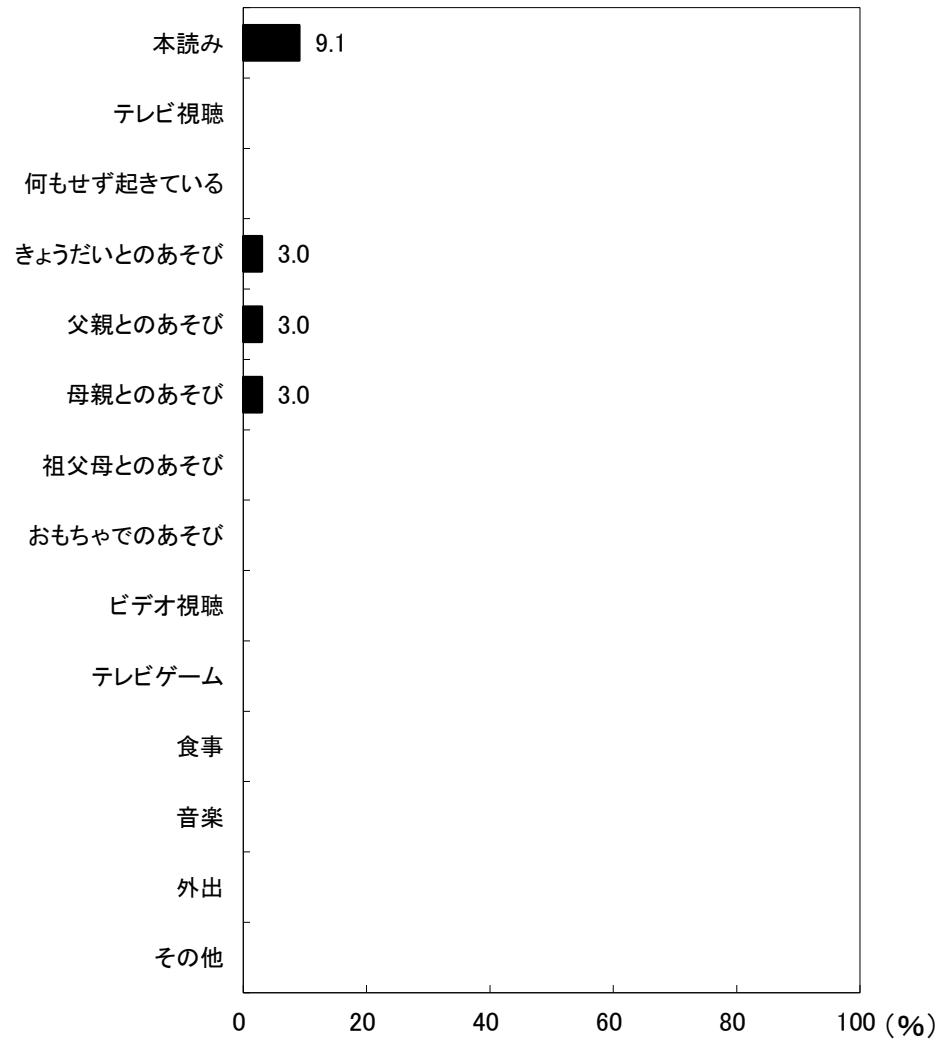

図38-2-2 夜10時以降の活動(女児)

## 京都府京田辺市 保育所(園)

3歳児(32人)

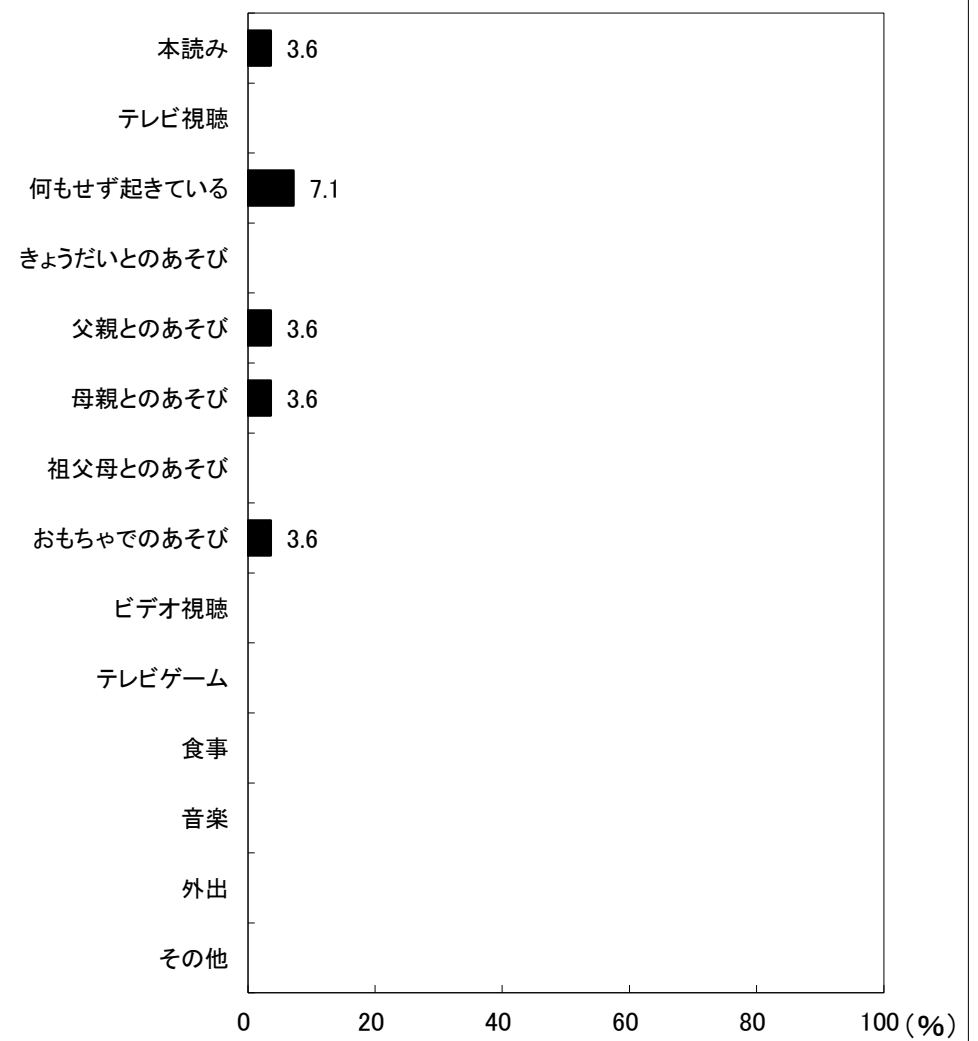

図38-1-3 夜10時以降の活動(男児)

3歳児(22人)

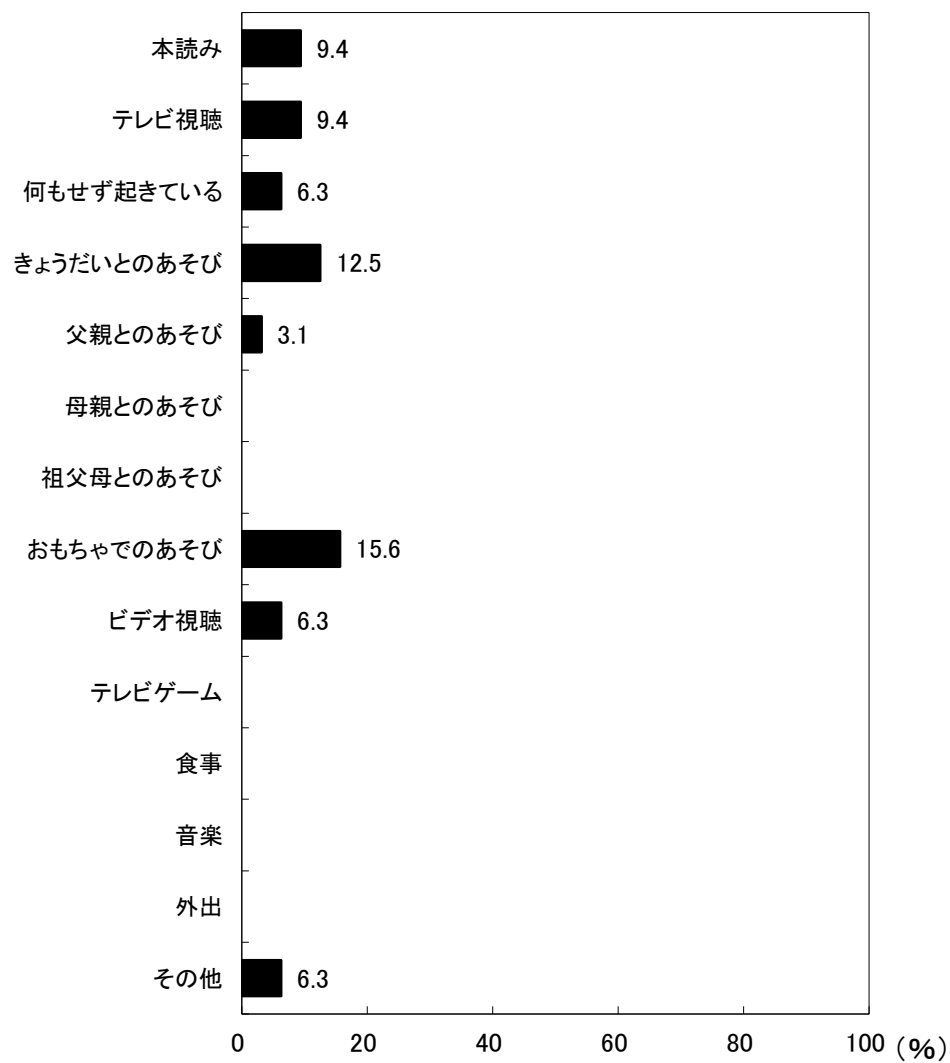

図38-2-3 夜10時以降の活動(女児)

## 京都府京田辺市 保育所(園)

4歳児(26人)

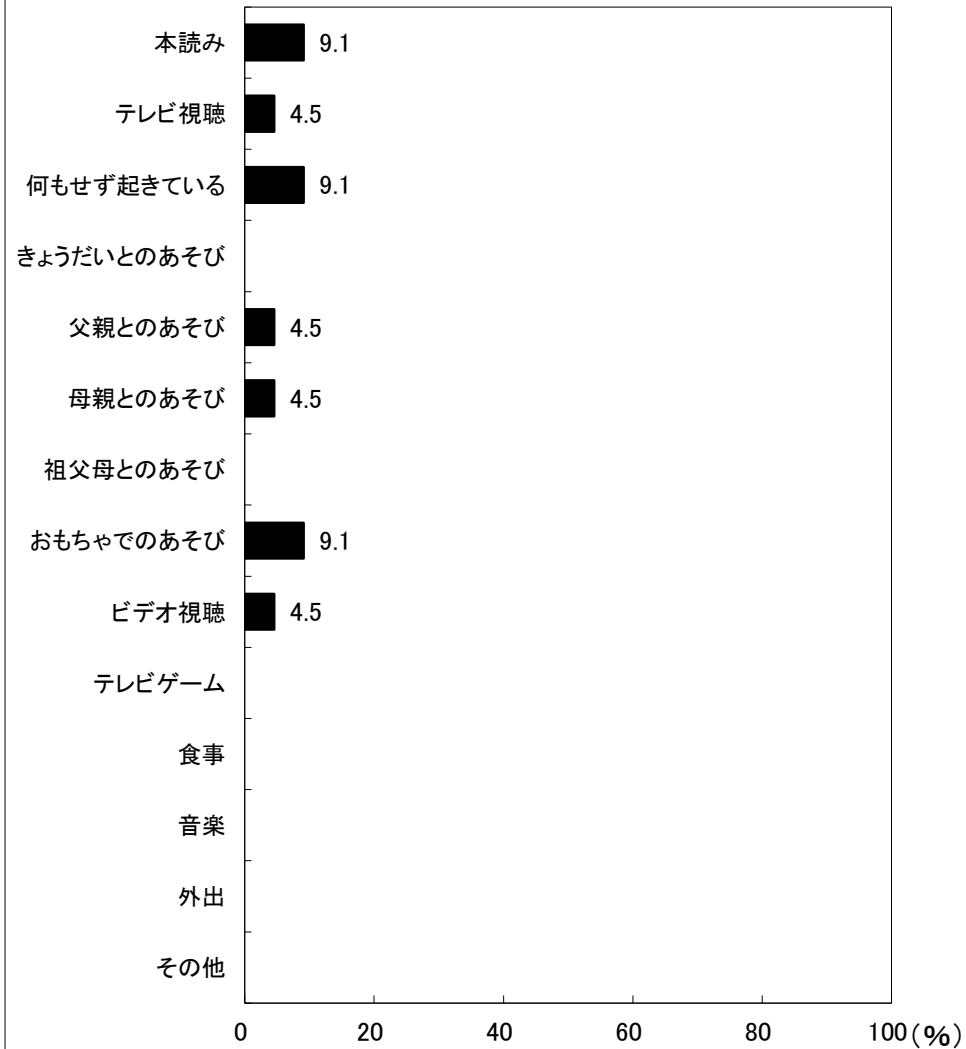

図38-1-4 夜10時以降の活動(男児)

4歳児(34人)

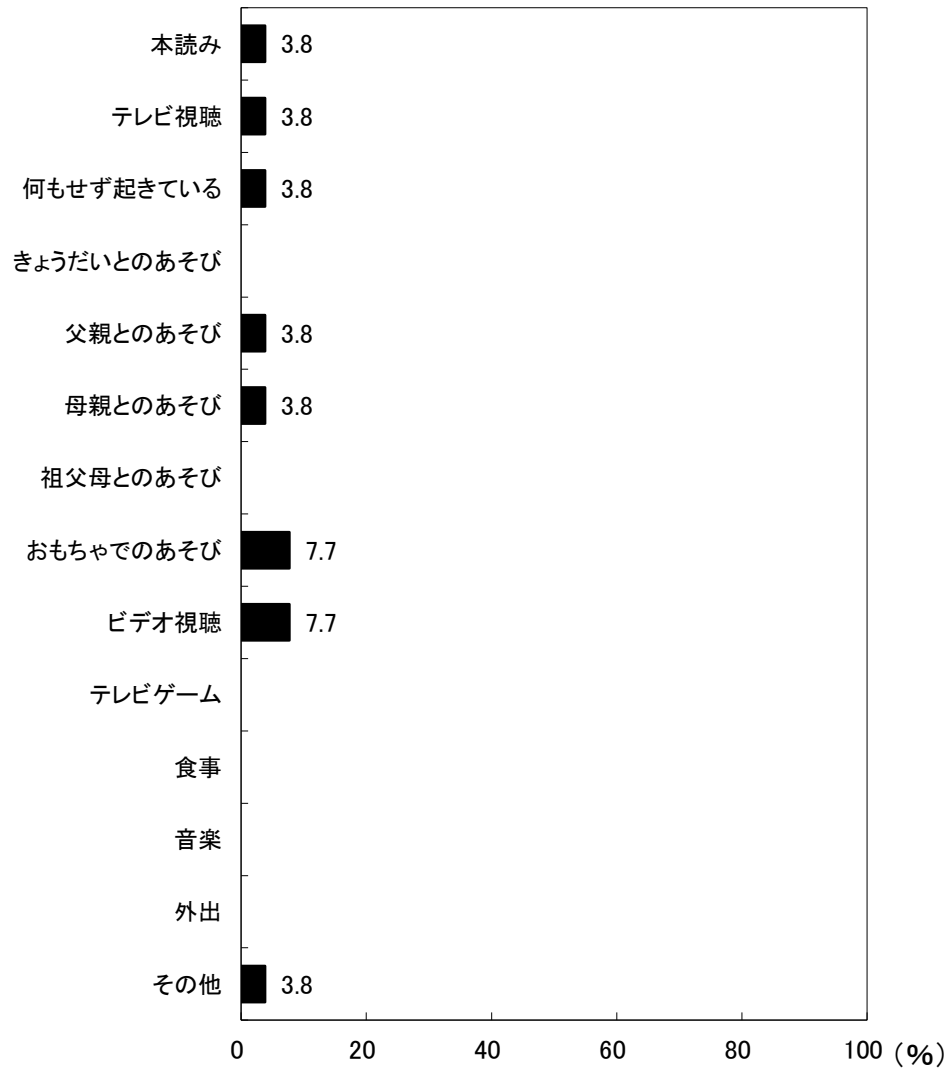

図38-2-4 夜10時以降の活動(女児)

## 京都府京田辺市 保育所(園)

5歳児(27人)

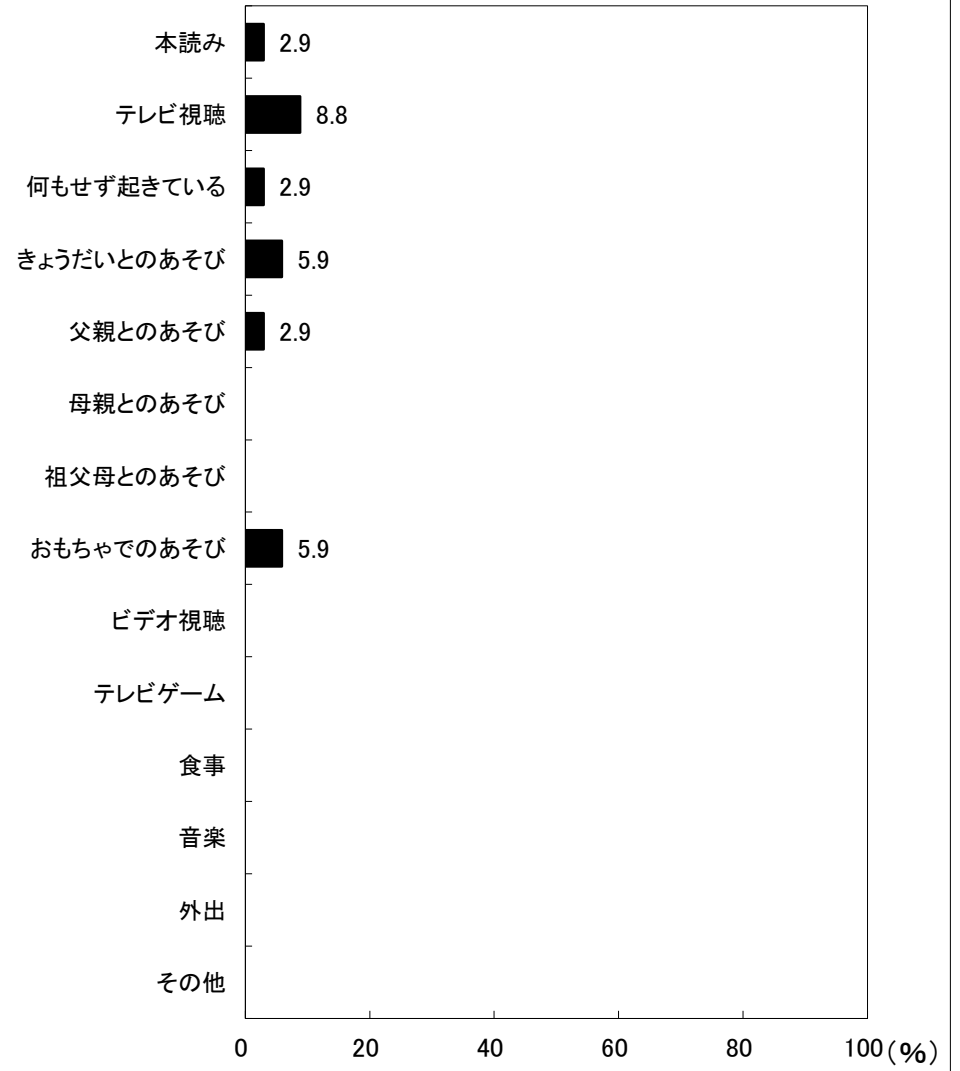

図38-1-5 夜10時以降の活動(男児)

5歳児(37人)

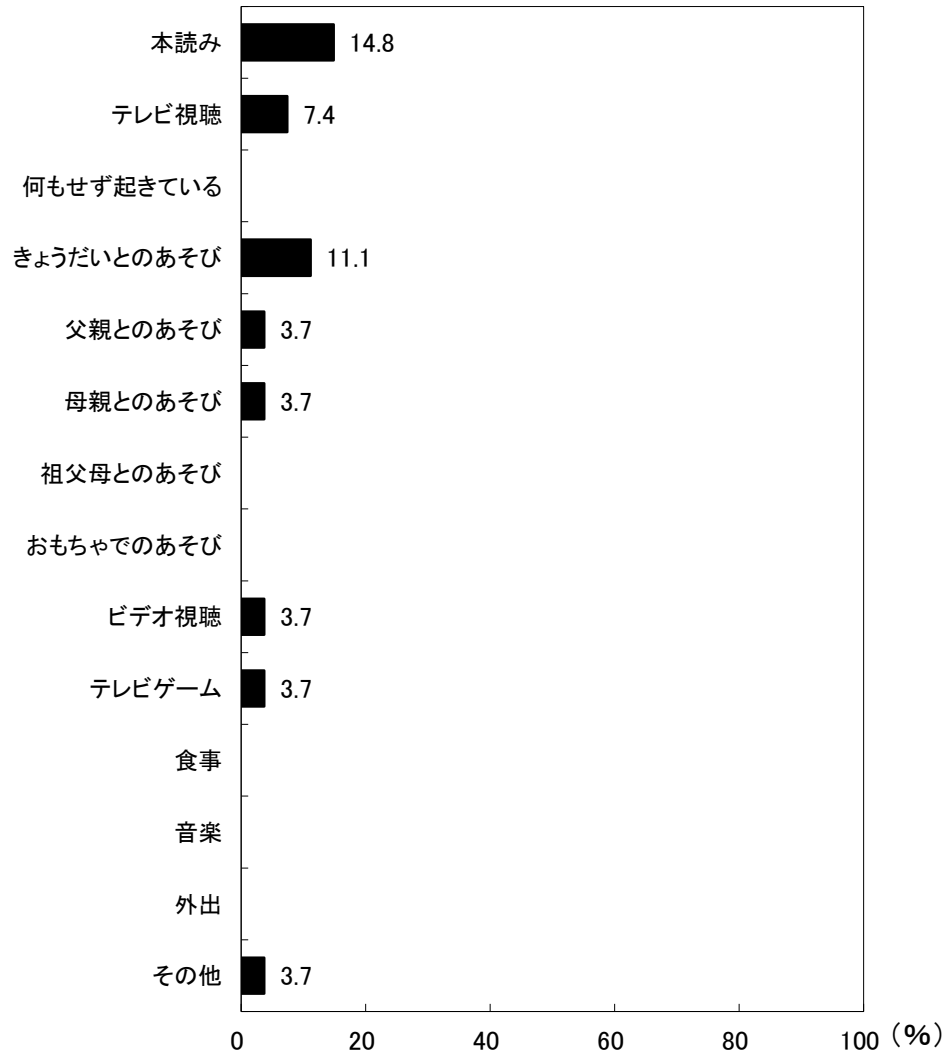

図38-2-5 夜10時以降の活動(女児)

## 京都府京田辺市 保育所(園)

6歳児(19人)

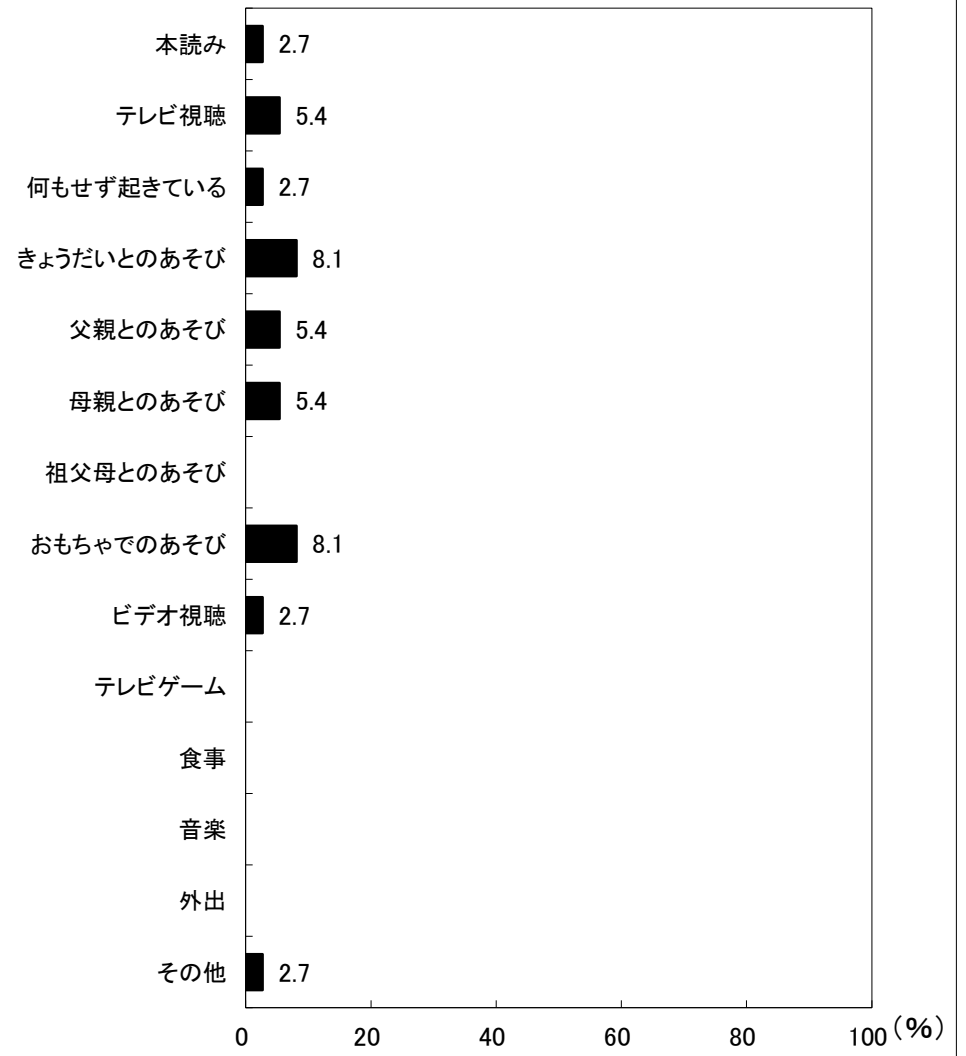

図38-1-6 夜10時以降の活動(男児)

6歳児(12人)

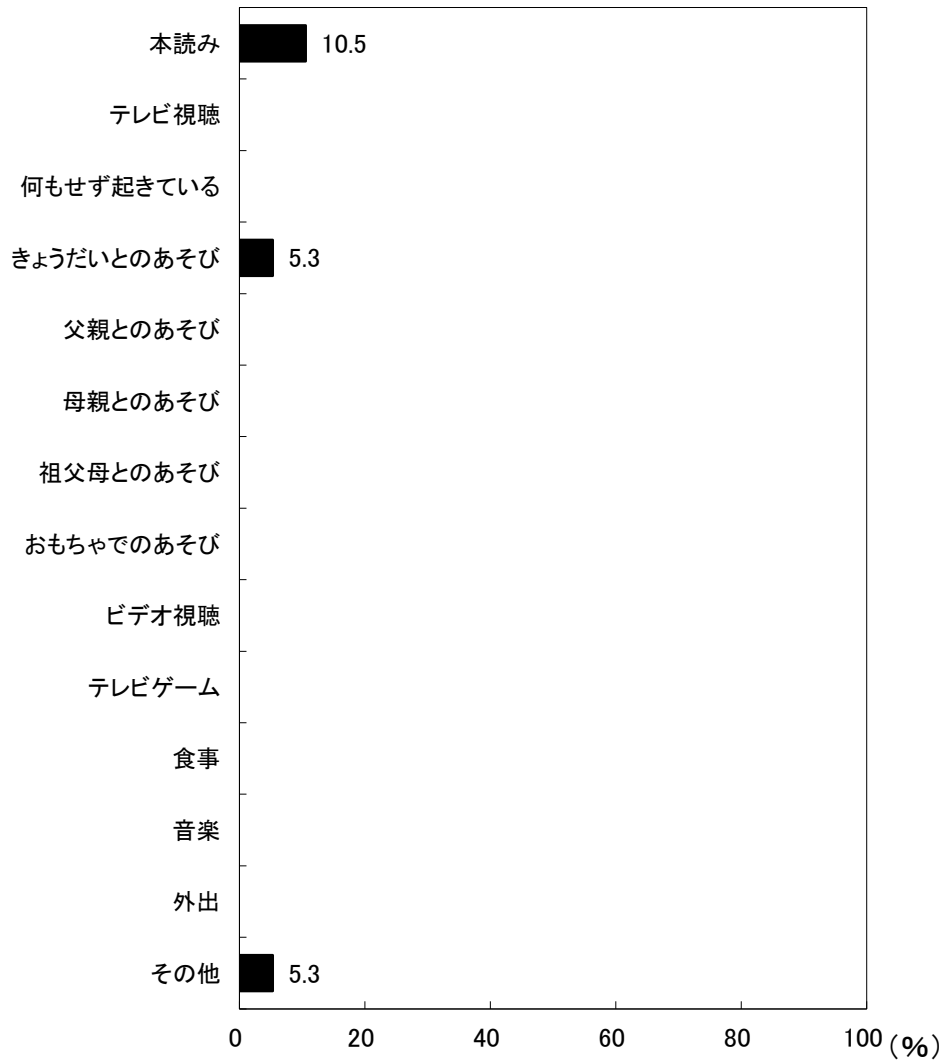
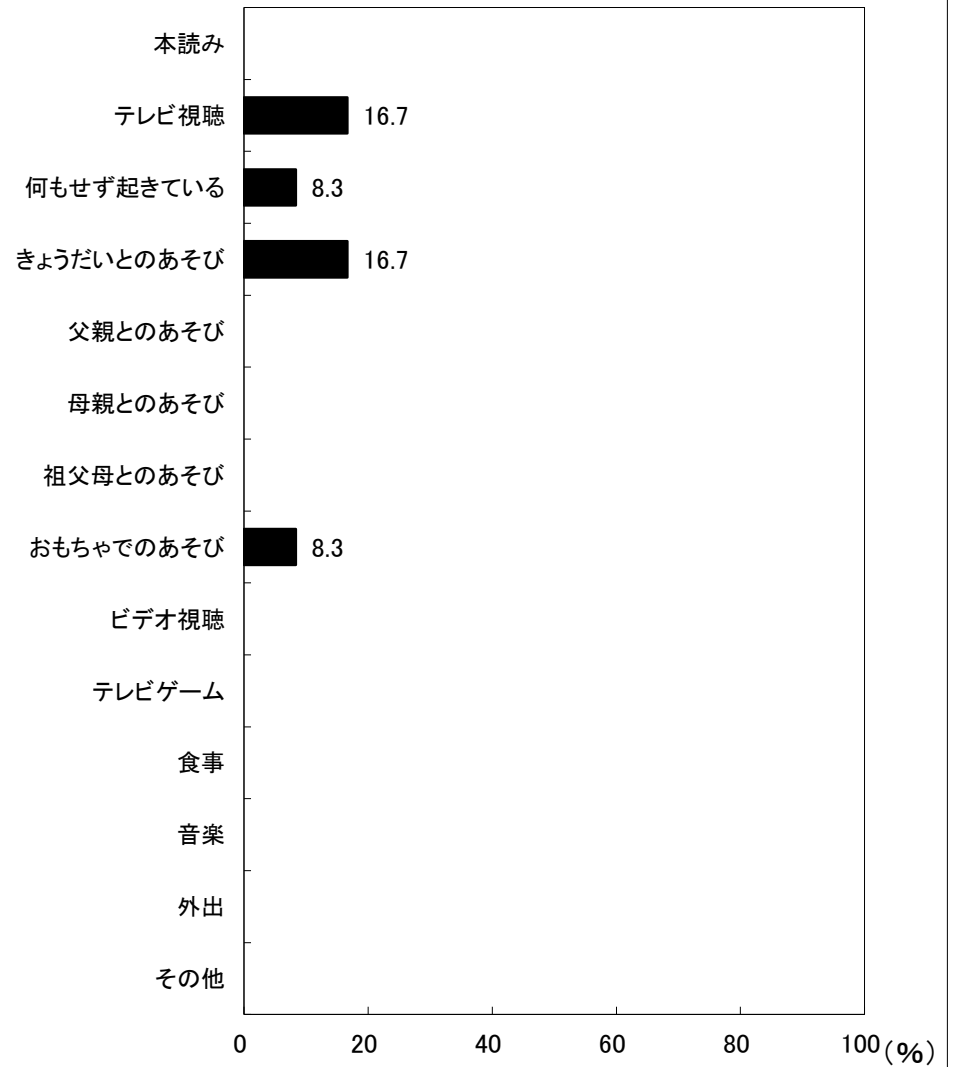

図38-2-6 夜10時以降の活動(女児)