

京都府相楽郡 保育所(園) 様

平成29年10月 健康生活調査とりまとめ

平成30年2月報告

京都府相楽郡 保育所(園)

表1-1 生活活動の時間・内容および人数(男児)

対象 項目	1歳児(1人)		2歳児(4人)		3歳児(9人)		4歳児(20人)		5歳児(10人)		6歳児(4人)	
	平均値	標準偏差	平均値	標準偏差	平均値	標準偏差	平均値	標準偏差	平均値	標準偏差	平均値	標準偏差
就寝時刻	21時30分	分	21時07分	28分	21時17分	37分	21時14分	33分	21時09分	37分	21時03分	7分
睡眠時間	9時間20分	分	9時間30分	34分	9時間38分	43分	9時間45分	48分	9時間35分	32分	9時間22分	8分
起床時刻	6時50分	分	6時37分	15分	6時56分	34分	6時59分	34分	6時44分	37分	6時26分	7分
朝食時刻	7時30分	分	6時55分	13分	7時15分	27分	7時21分	34分	7時18分	33分	6時53分	7分
排便時刻	0時00分	分	10時30分	212分	12時30分	381分	12時05分	360分	12時45分	445分	11時23分	421分
登園時刻	8時40分	分	8時10分	35分	8時16分	23分	8時08分	37分	8時26分	34分	7時41分	17分
通園時間	10分	分	8分	2分	6分	2分	6分	2分	8分	2分	6分	2分
あそび時間	2時間0分	分	2時間7分	125分	2時間33分	67分	1時間45分	51分	3時間2分	83分	1時間37分	45分
うち、外あそび時間	0分	分	7分	15分	11分	10分	9分	17分	37分	24分	7分	15分
TV・ビデオ視聴時間	0分	分	1時間57分	82分	1時間26分	72分	1時間8分	30分	1時間57分	86分	1時間12分	42分
遊ぶ人数(人)	3.0	0.0	2.5	0.6	1.7	0.7	2.2	1.1	2.3	1.3	2.3	0.5
夕食時刻	17時45分	分	18時15分	30分	18時32分	31分	18時55分	32分	18時33分	33分	18時58分	22分

※ 人数が少ないと、一部の個人データに影響されやすくなります。

表1-2 生活活動の時間・内容および人数(女児)

対象 項目	1歳児(0人)		2歳児(5人)		3歳児(20人)		4歳児(12人)		5歳児(14人)		6歳児(6人)	
	平均値	標準偏差	平均値	標準偏差	平均値	標準偏差	平均値	標準偏差	平均値	標準偏差	平均値	標準偏差
就寝時刻	0時00分	分	21時28分	17分	21時26分	38分	21時25分	33分	21時17分	29分	21時20分	22分
睡眠時間	0時間00分	分	9時間24分	23分	9時間40分	39分	9時間35分	27分	9時間32分	27分	9時間25分	25分
起床時刻	0時00分	分	6時52分	13分	7時06分	37分	7時01分	20分	6時50分	25分	6時45分	12分
朝食時刻	0時00分	分	7時19分	12分	7時23分	36分	7時24分	23分	7時15分	20分	7時00分	10分
排便時刻	0時00分	分	11時54分	335分	16時16分	290分	17時24分	316分	9時02分	134分	12時51分	357分
登園時刻	0時00分	分	8時03分	25分	8時16分	37分	8時11分	22分	8時07分	27分	7時53分	15分
通園時間	分	分	7分	6分	10分	4分	6分	3分	9分	9分	11分	6分
あそび時間	0分	分	1時間42分	26分	2時間10分	47分	2時間17分	71分	1時間35分	58分	2時間0分	32分
うち、外あそび時間	0分	分	10分	10分	13分	20分	20分	22分	0分	2分	20分	15分
TV・ビデオ視聴時間	0分	分	1時間6分	39分	1時間3分	34分	1時間31分	71分	1時間8分	34分	1時間0分	18分
遊ぶ人数(人)	0.0	0.0	1.6	0.5	1.9	0.7	2.2	0.4	1.9	0.6	2.7	1.0
夕食時刻	0時00分	分	18時54分	32分	18時40分	36分	18時52分	33分	18時50分	41分	18時56分	20分

※ 人数が少ないと、一部の個人データに影響されやすくなります。

京都府相楽郡 保育所(園)

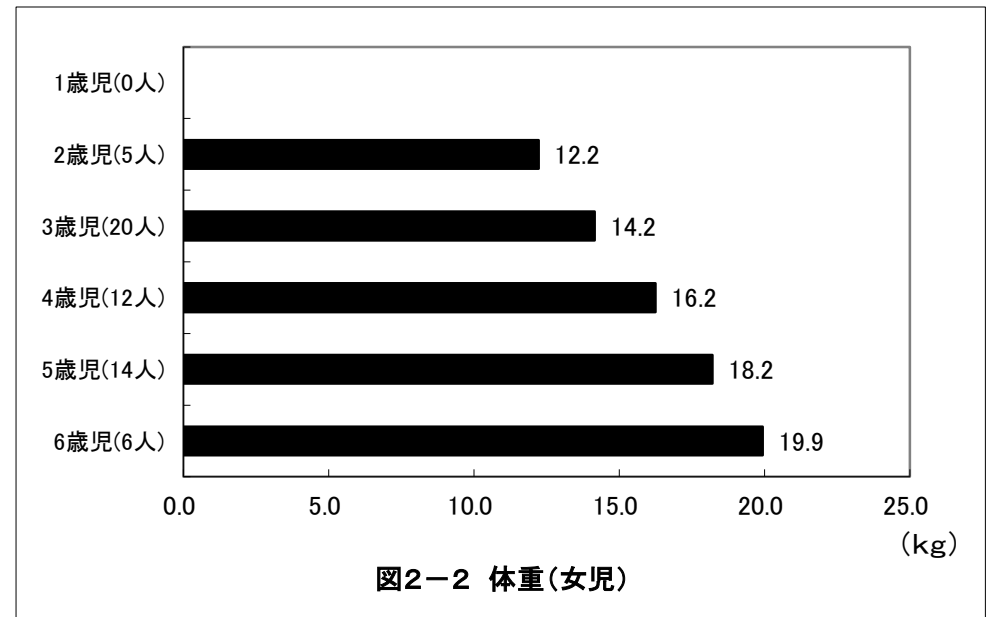
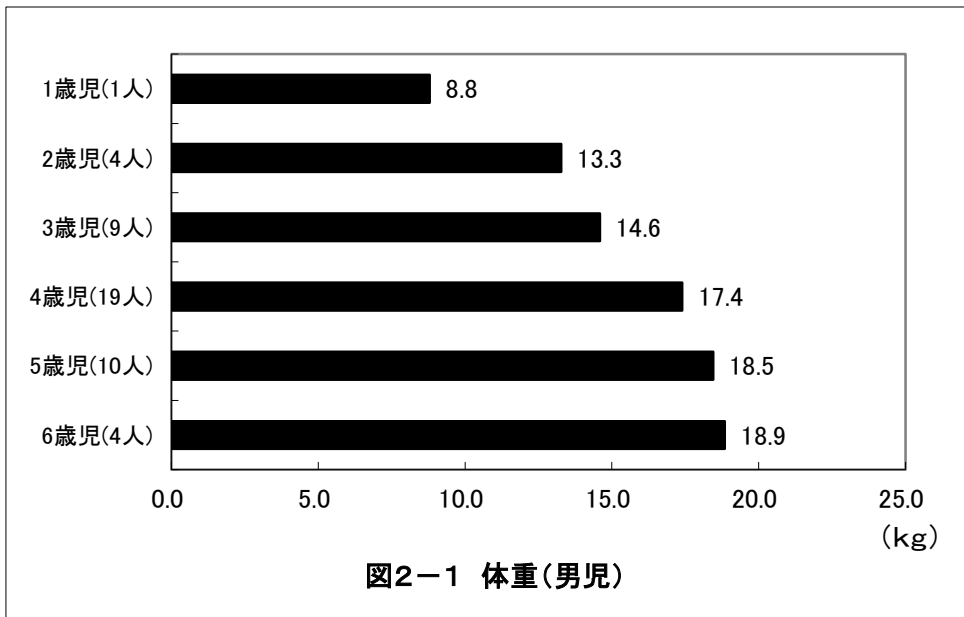
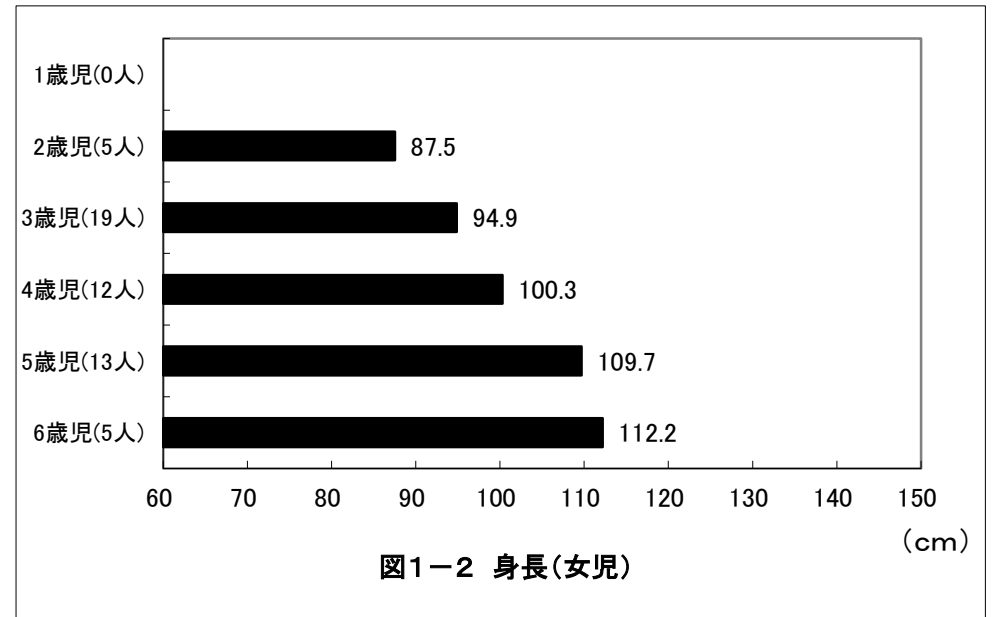
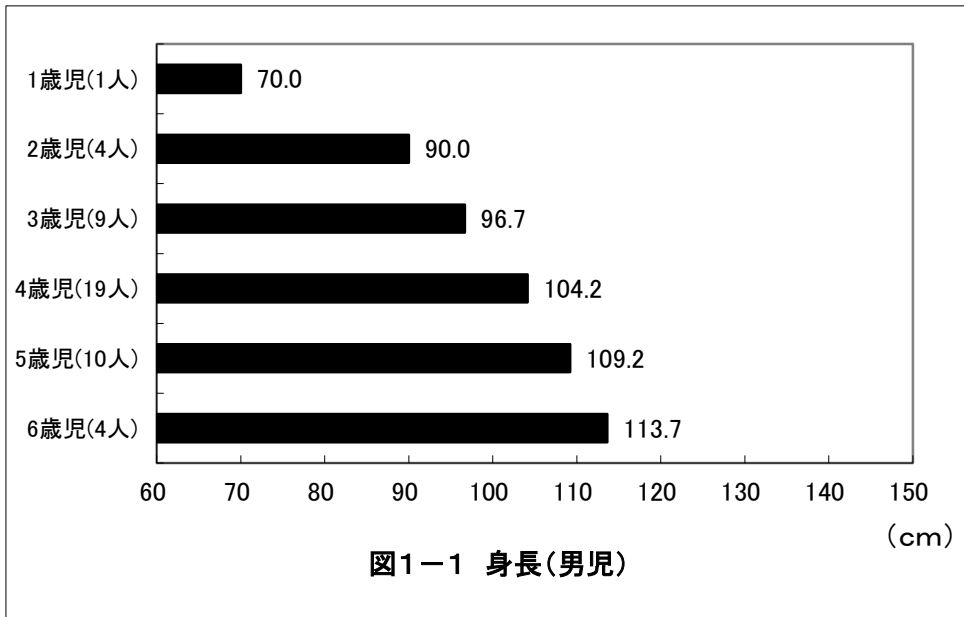

京都府相楽郡 保育所(園)

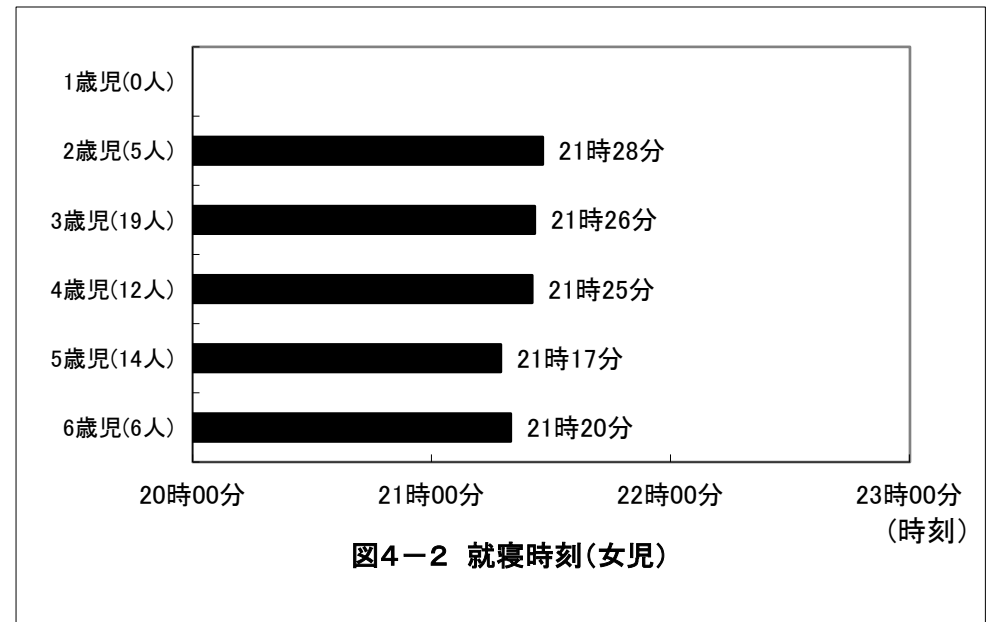
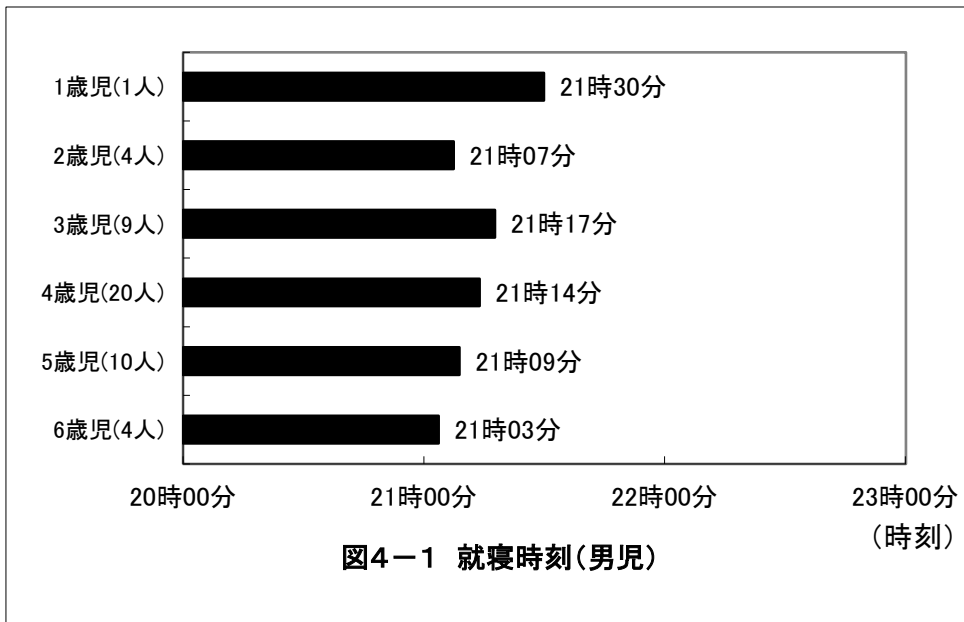
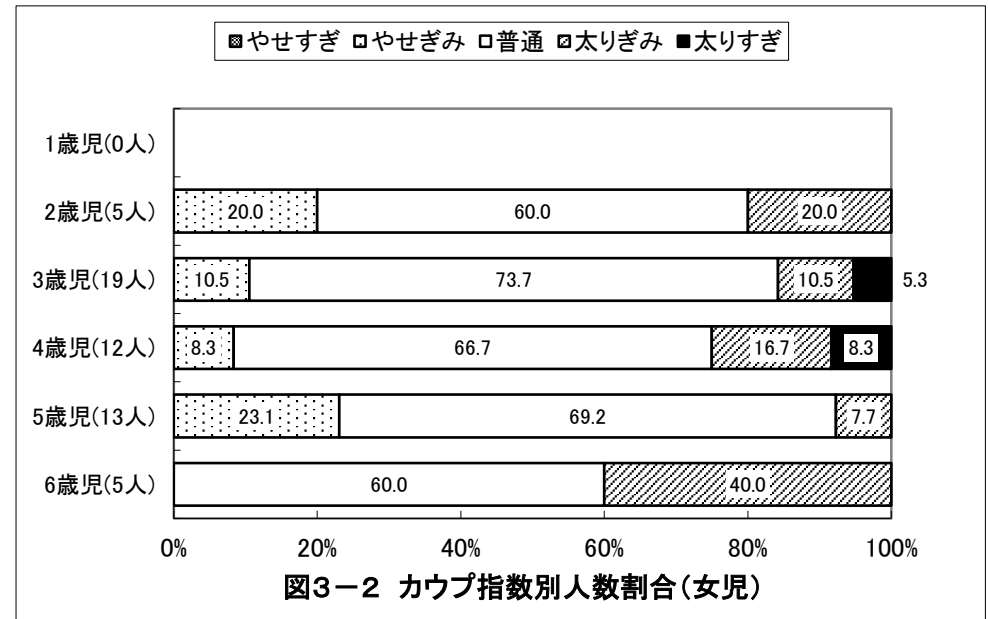
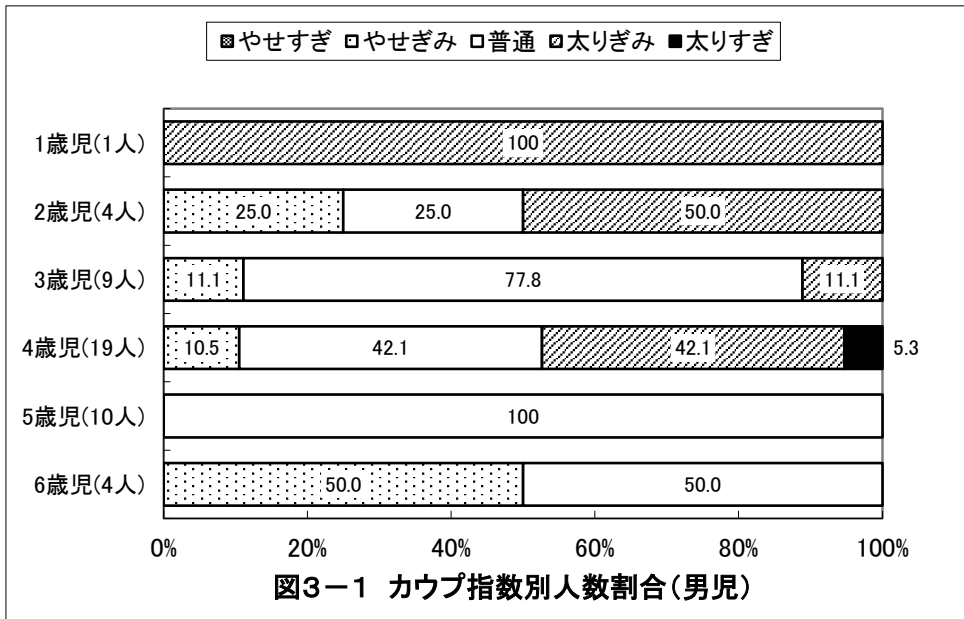

京都府相樂郡 保育所(園)

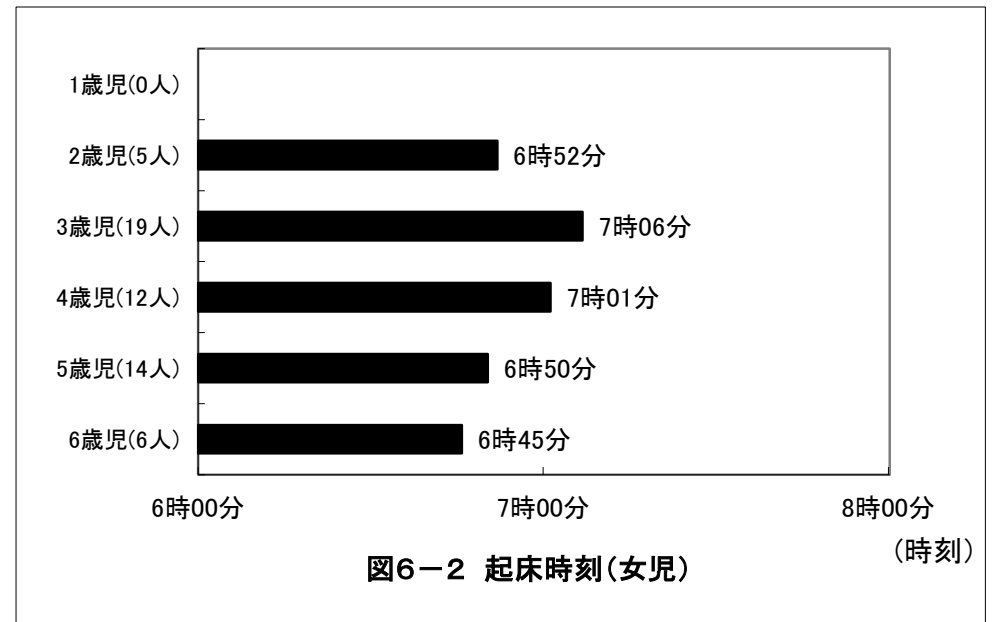
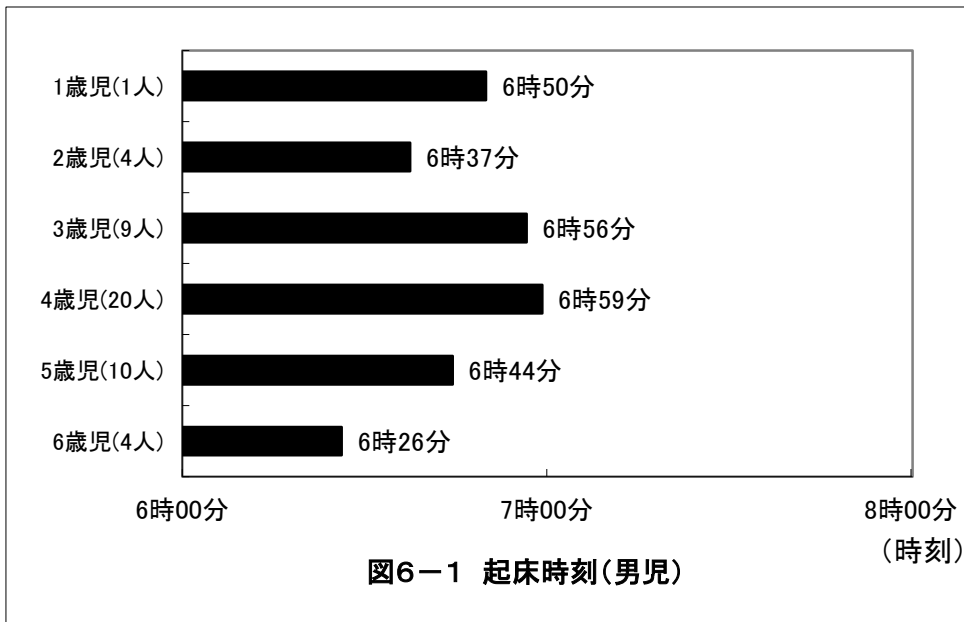
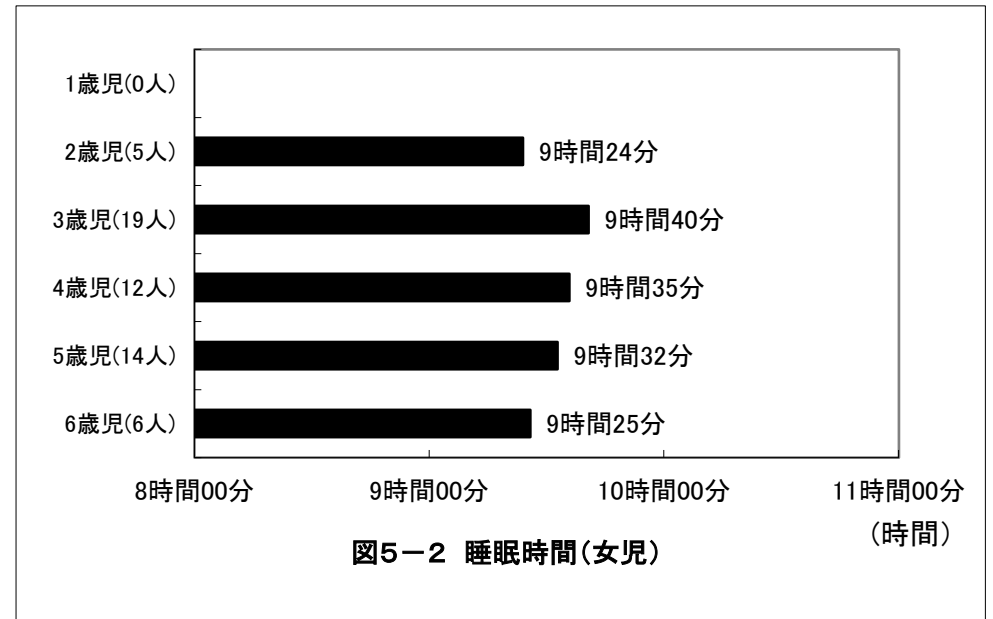
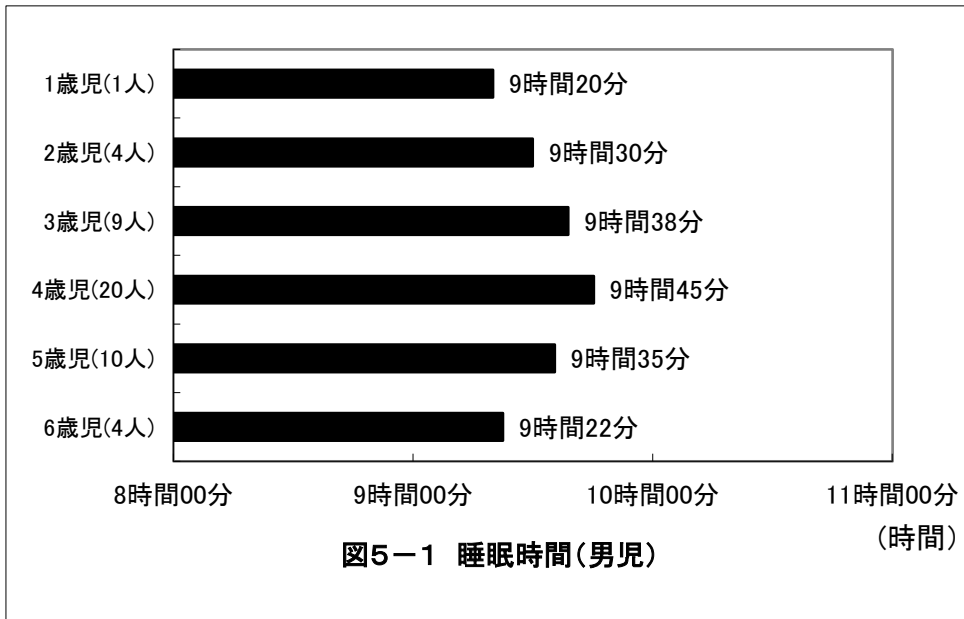

京都府相楽郡 保育所(園)

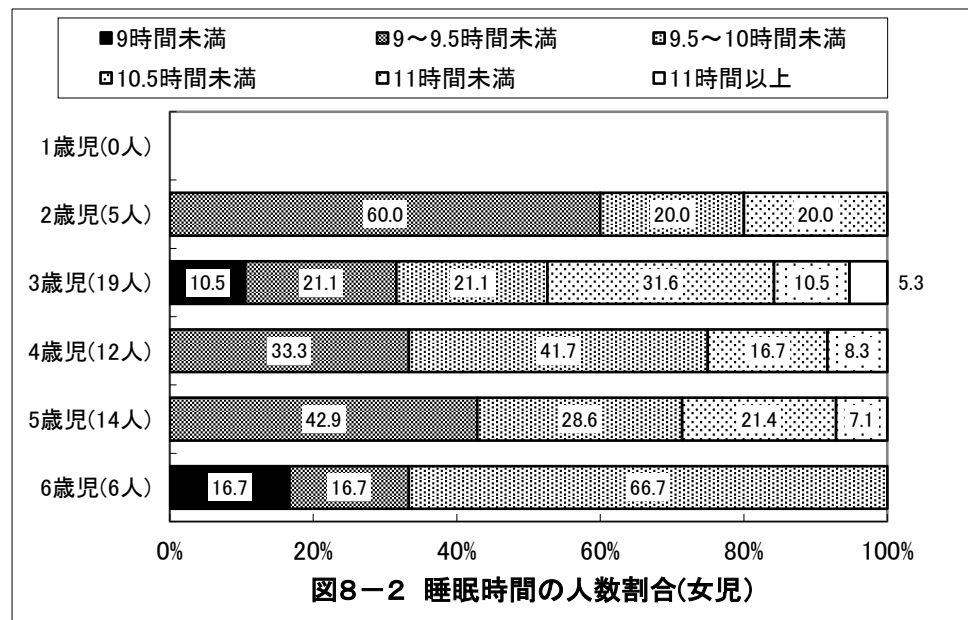
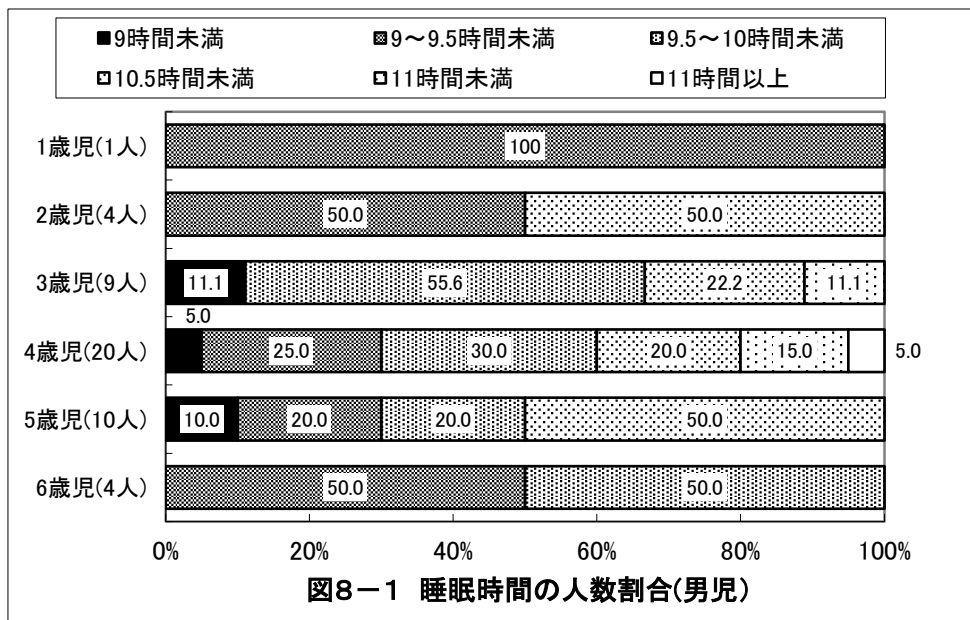
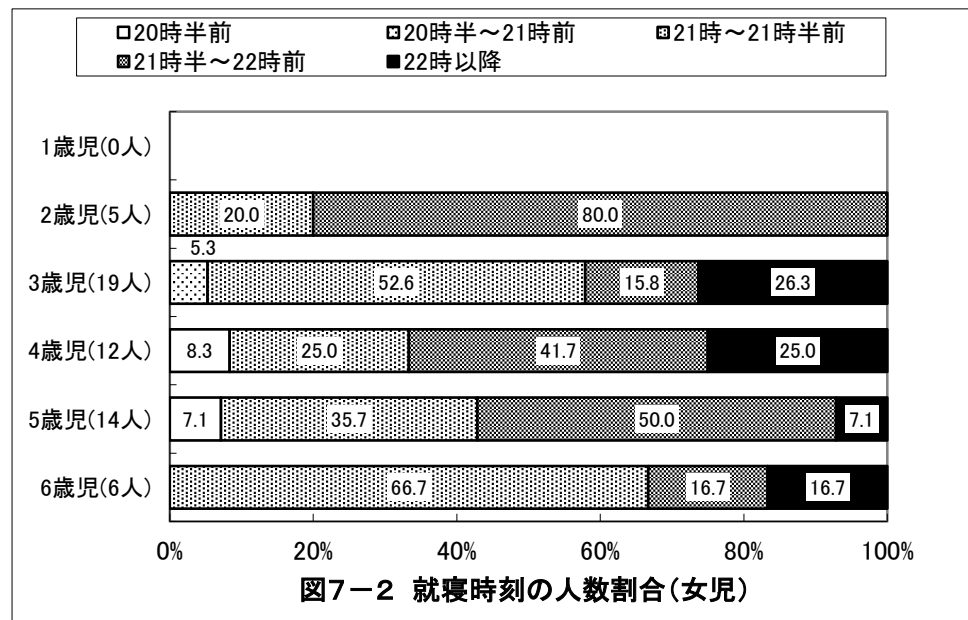
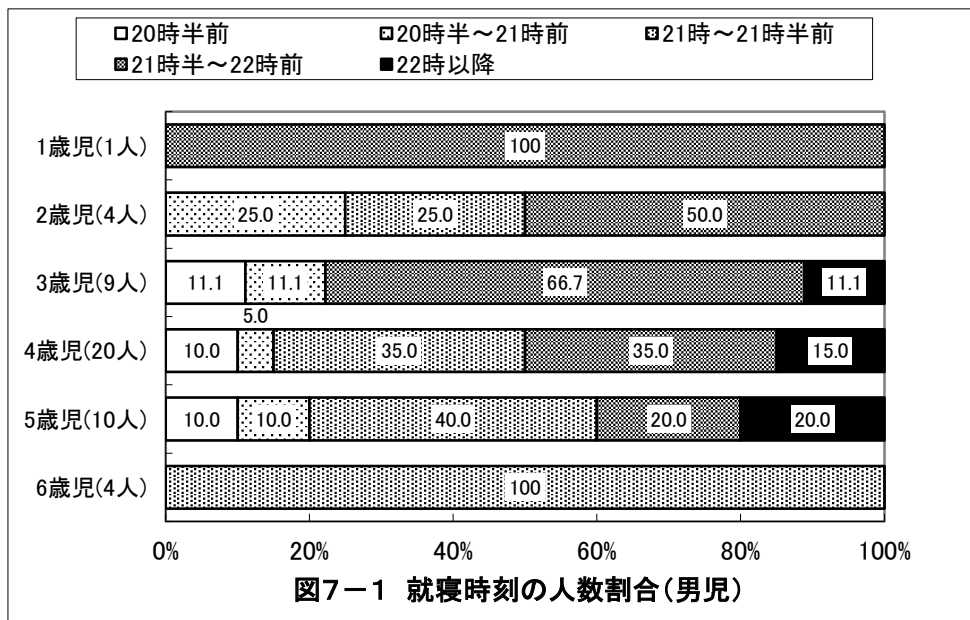

京都府相楽郡 保育所(園)

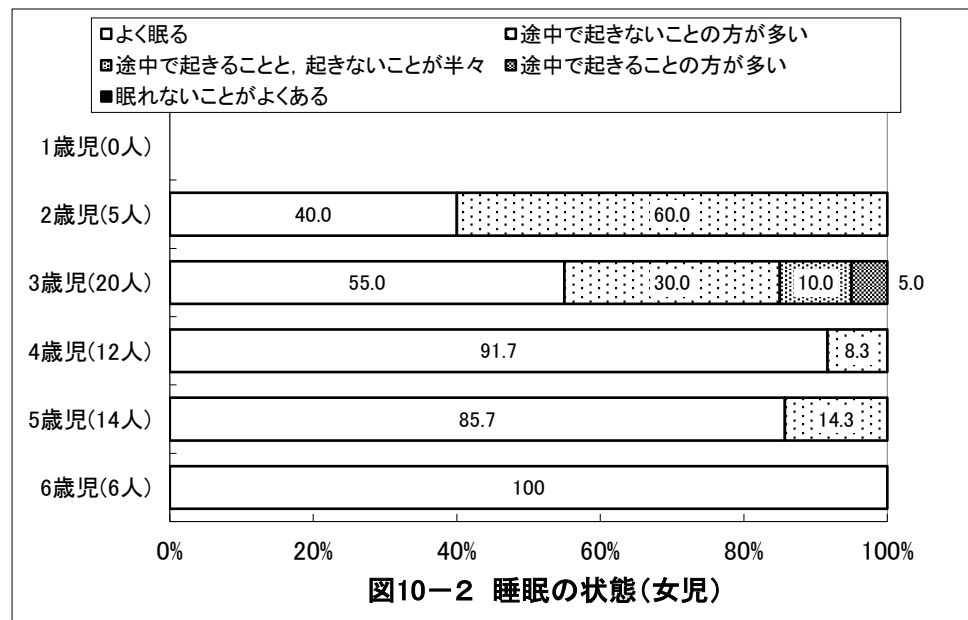
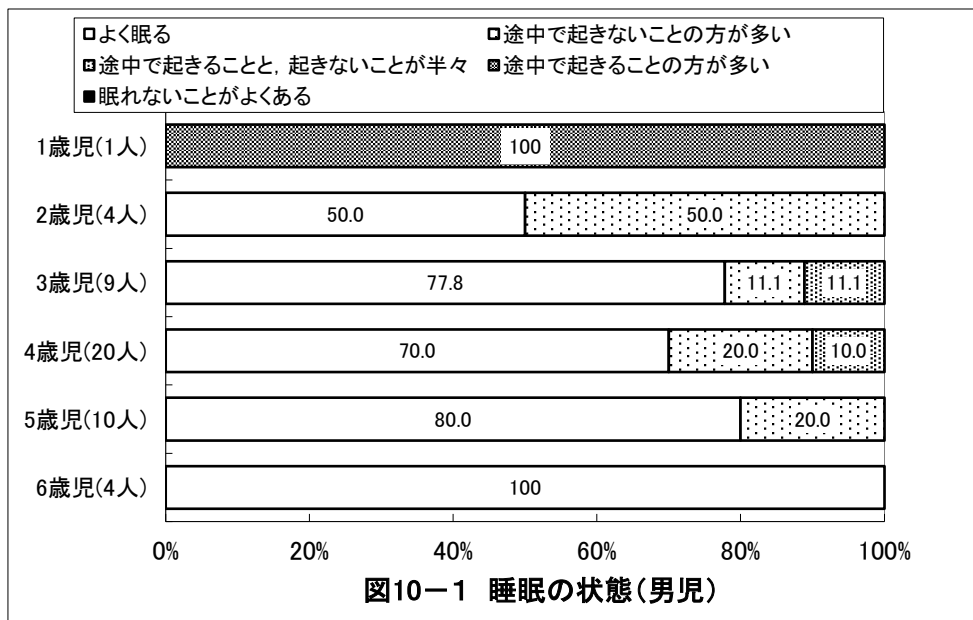
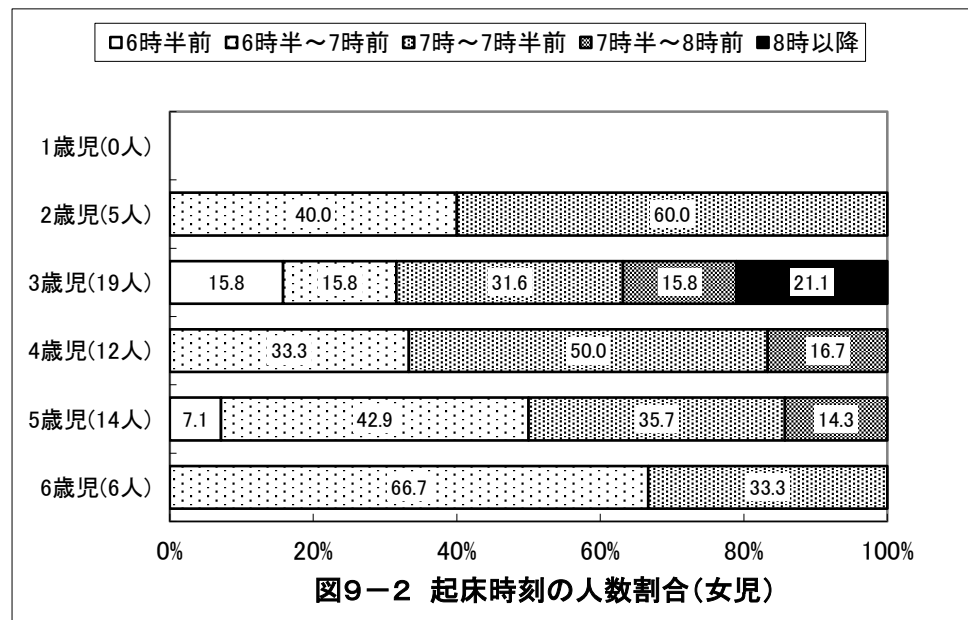
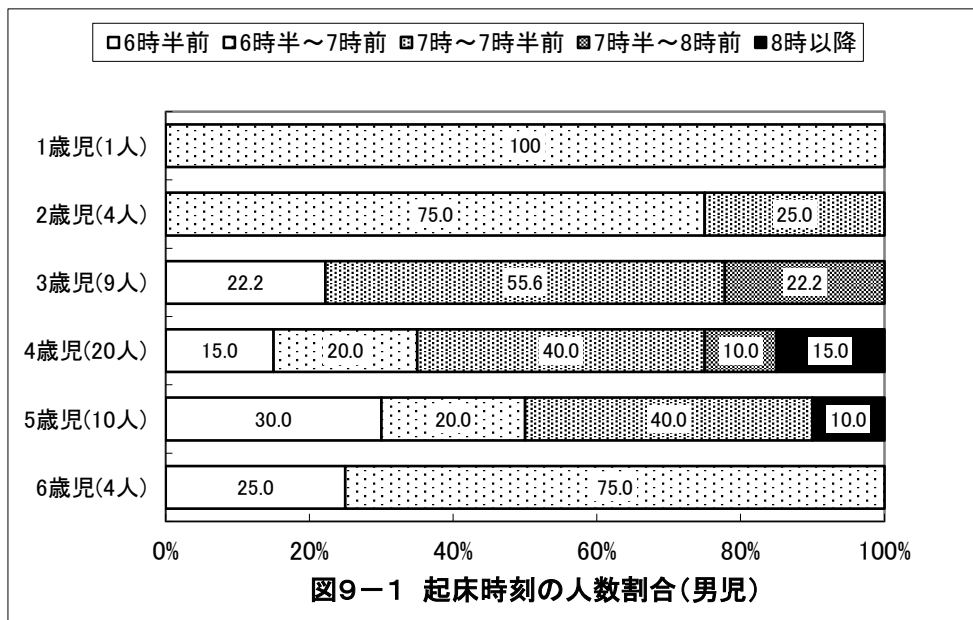

京都府相楽郡 保育所(園)

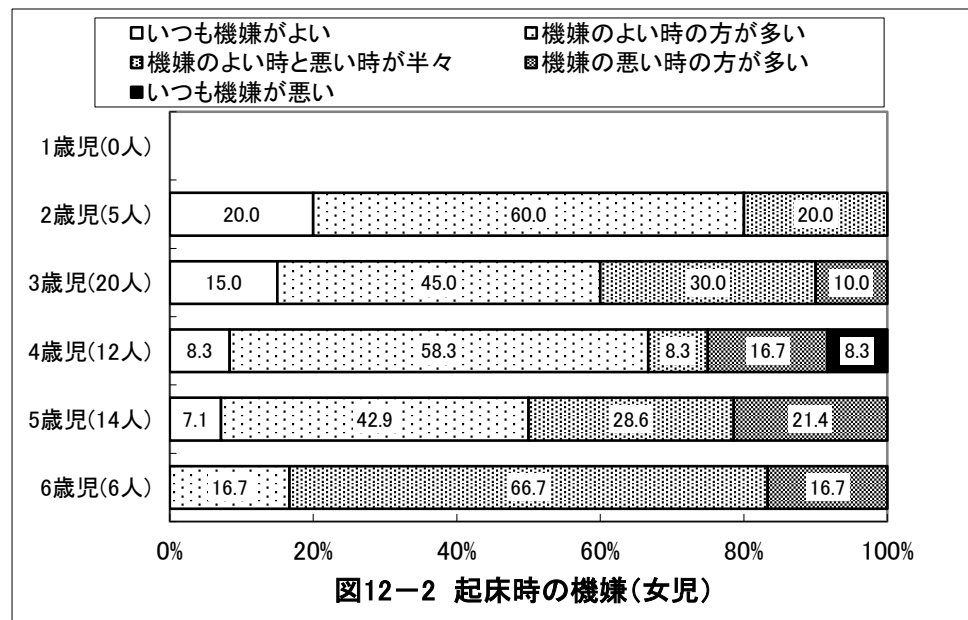
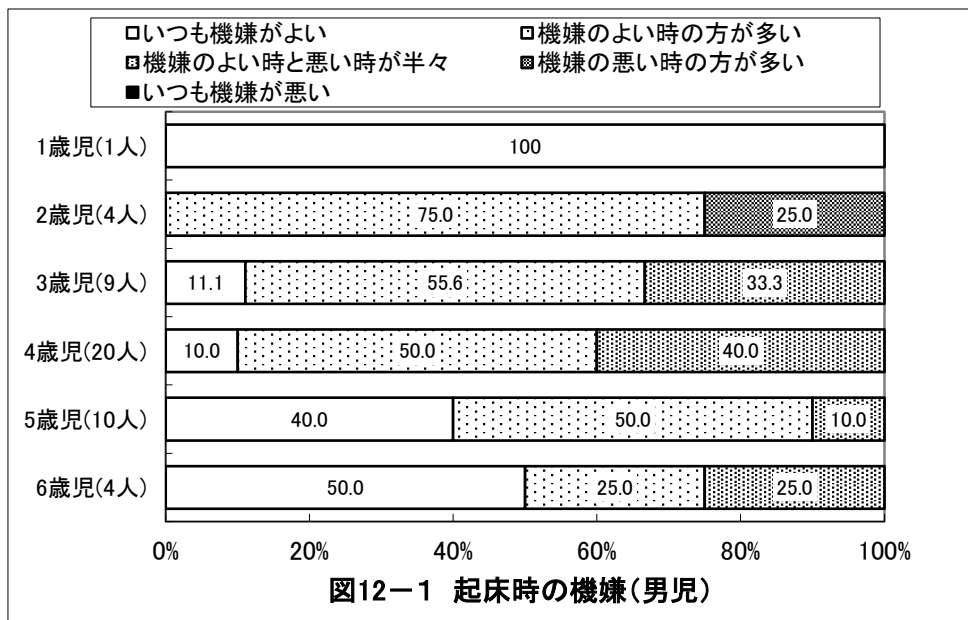
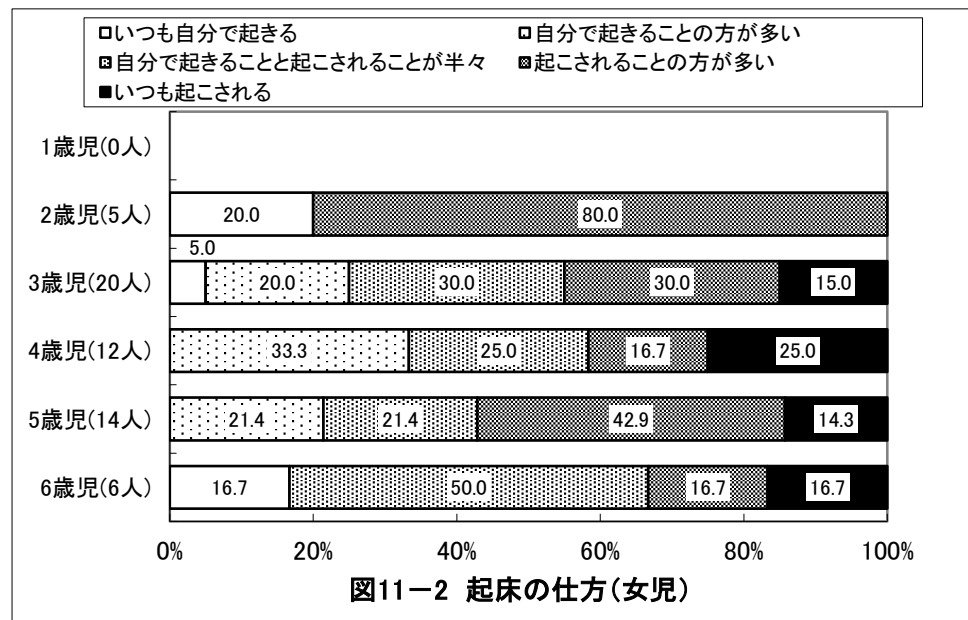
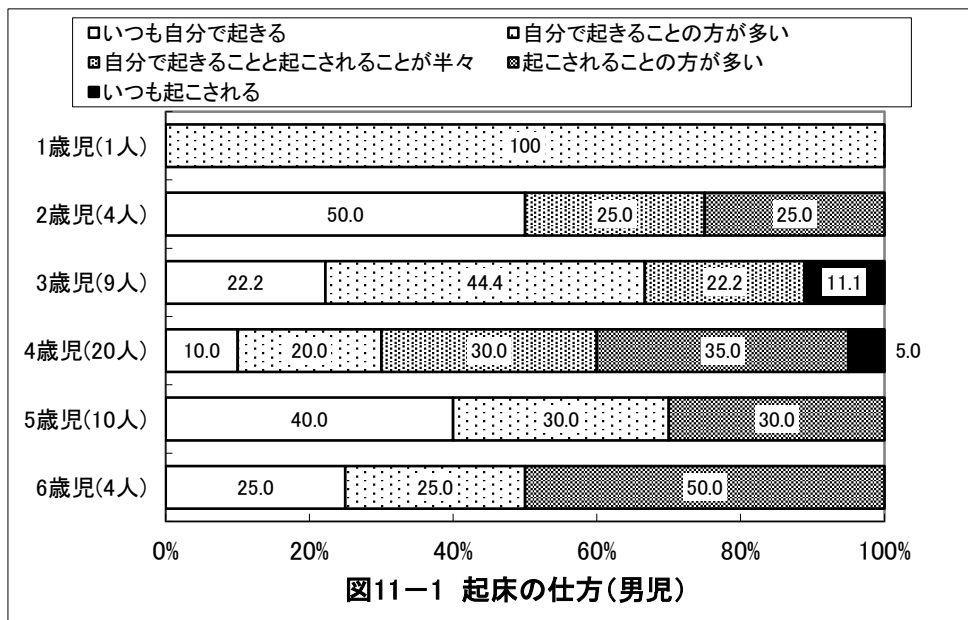

京都府相楽郡 保育所(園)

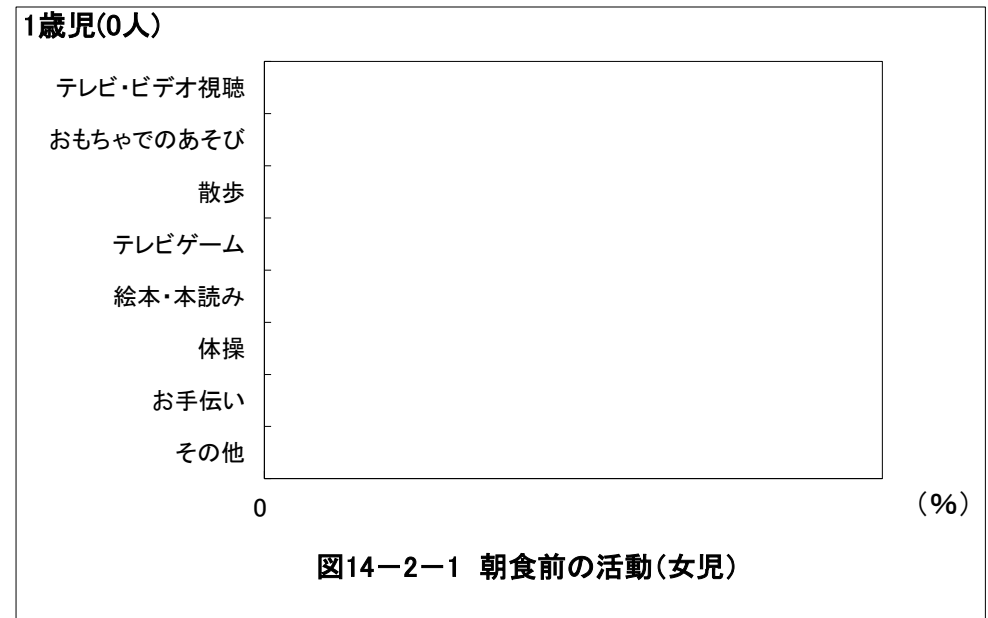
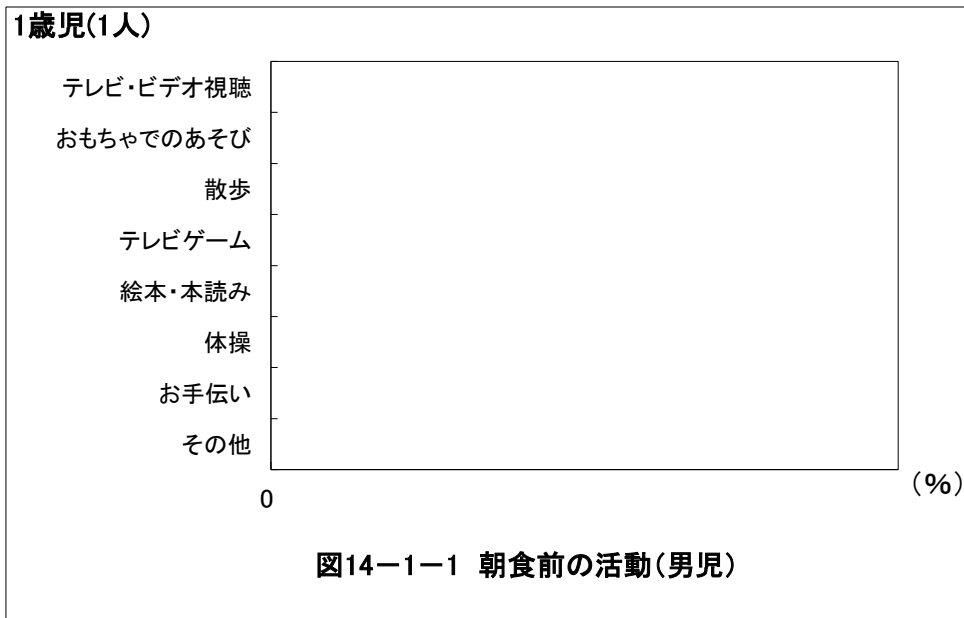
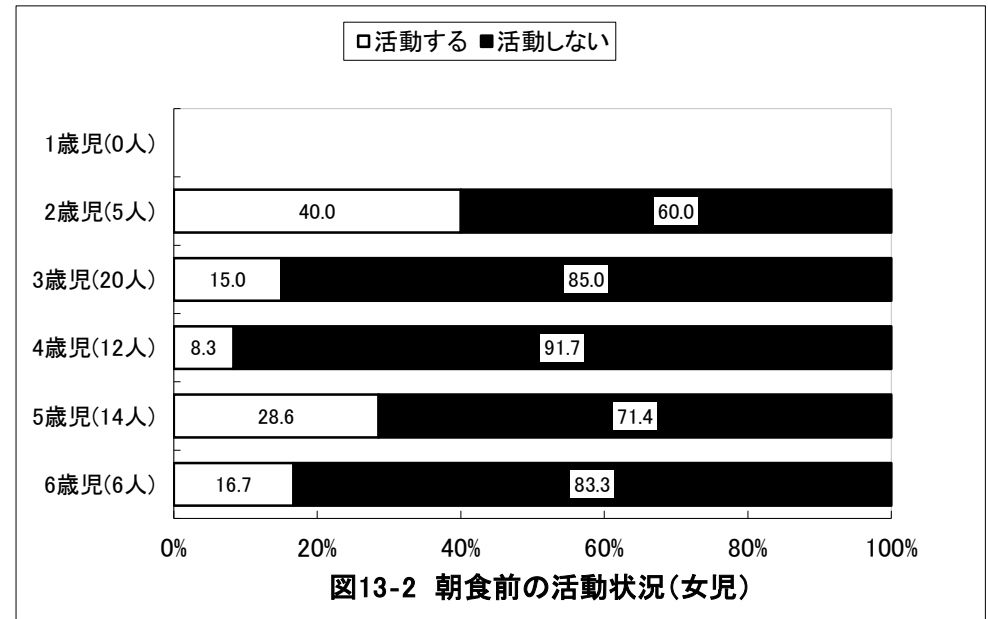
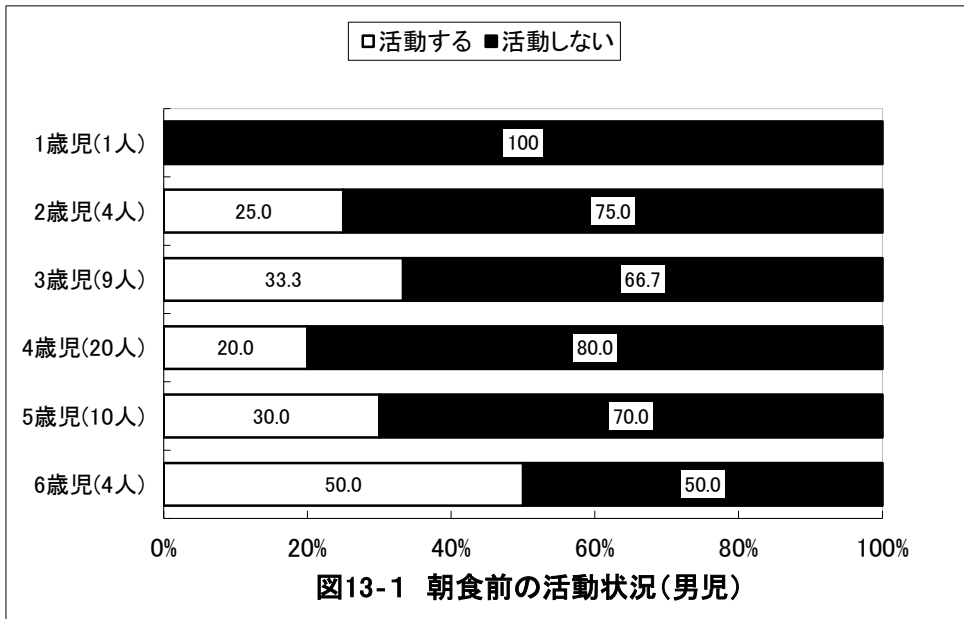

京都府相楽郡 保育所(園)

2歳児(4人)



図14-1-2 朝食前の活動(男児)

2歳児(5人)

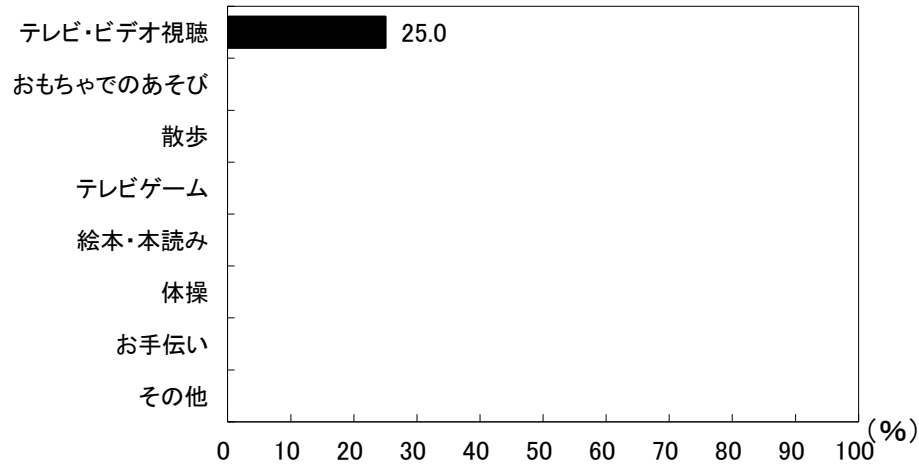

図14-2-2 朝食前の活動(女児)

3歳児(9人)

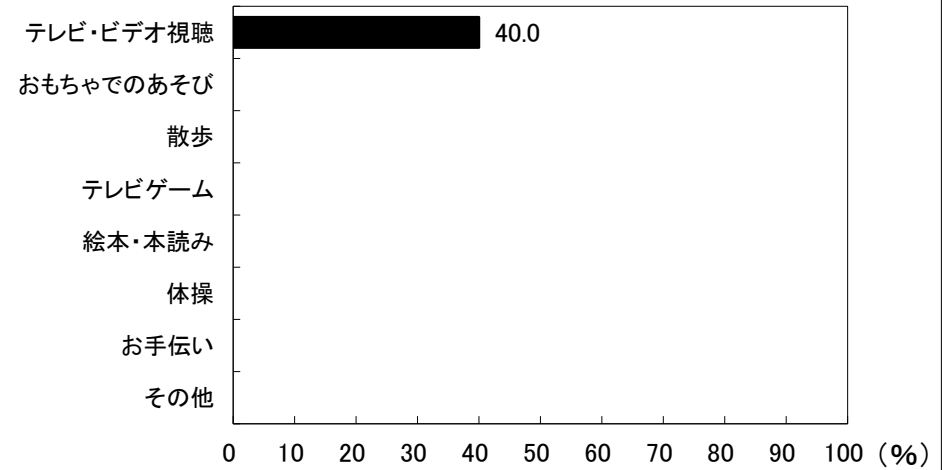

図14-1-3 朝食前の活動(男児)

3歳児(20人)

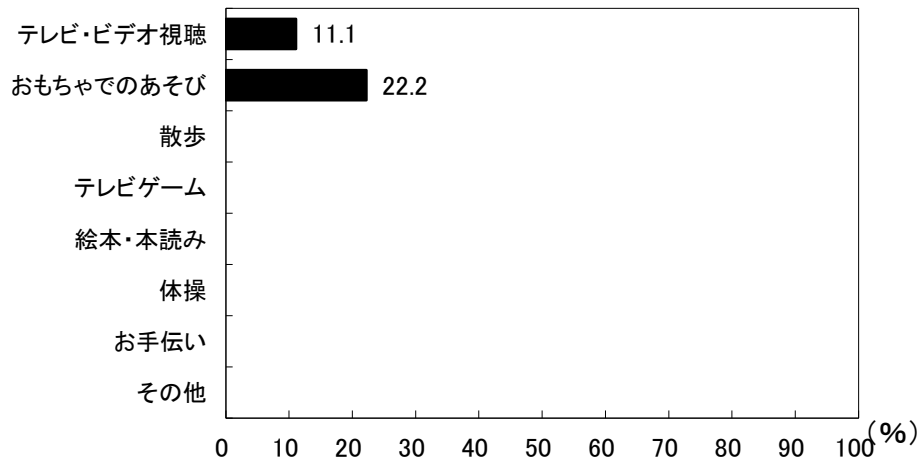

図14-2-3 朝食前の活動(女児)

京都府相楽郡 保育所(園)

4歳児(20人)

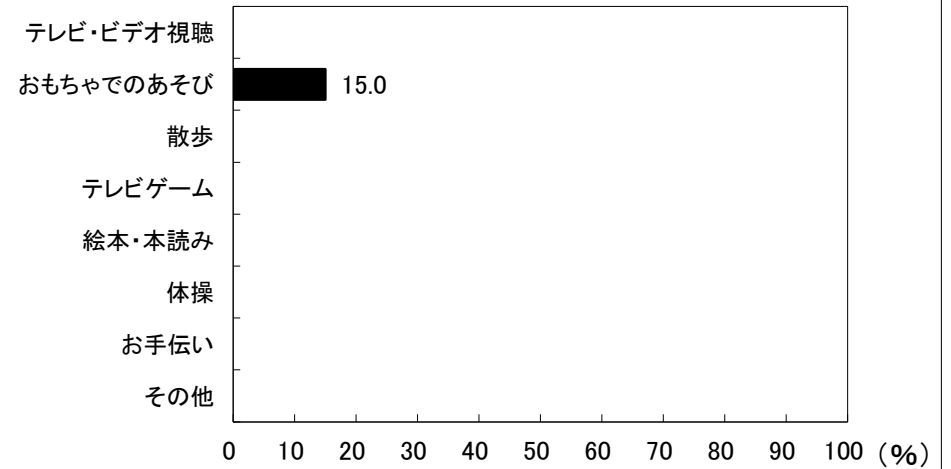

図14-1-4 朝食前の活動(男児)

4歳児(12人)

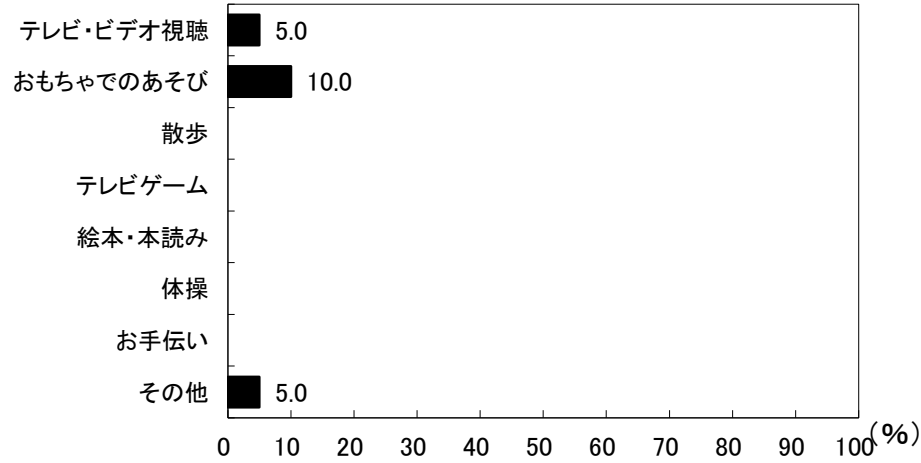

図14-2-4 朝食前の活動(女児)

5歳児(10人)

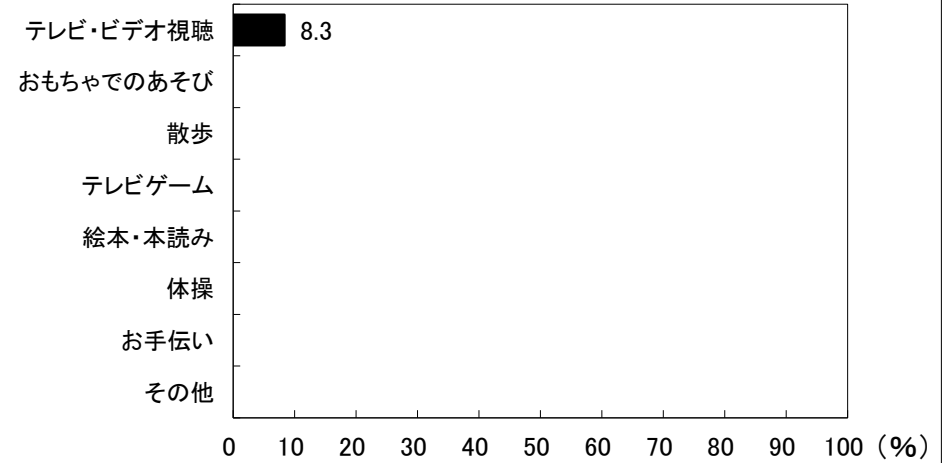

図14-1-5 朝食前の活動(男児)

5歳児(14人)

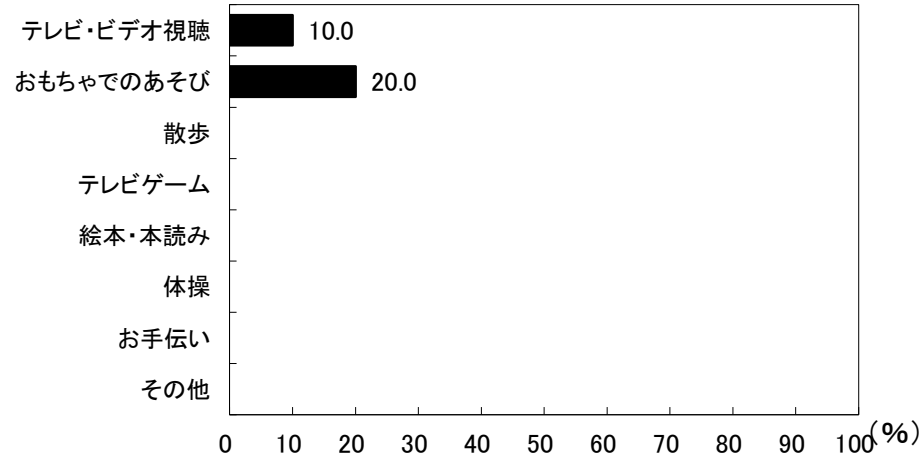

図14-2-5 朝食前の活動(女児)

京都府相楽郡 保育所(園)

6歳児(4人)

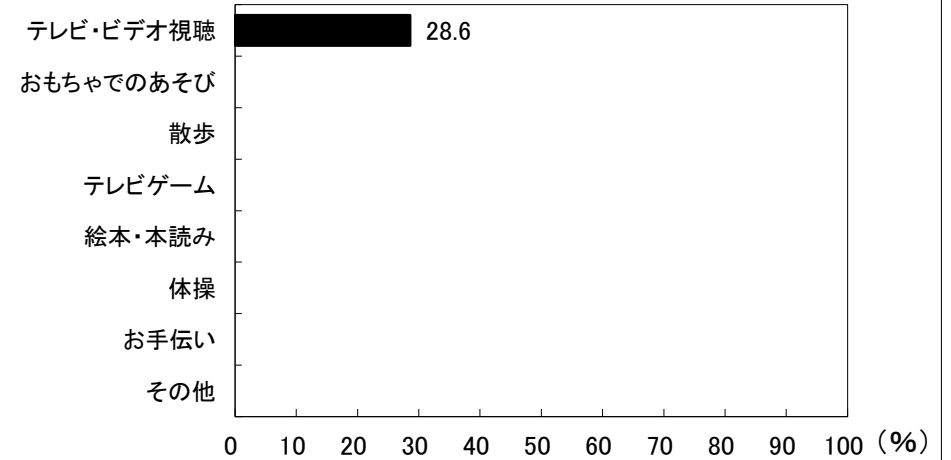

図14-1-6 朝食前の活動(男児)

6歳児(6人)

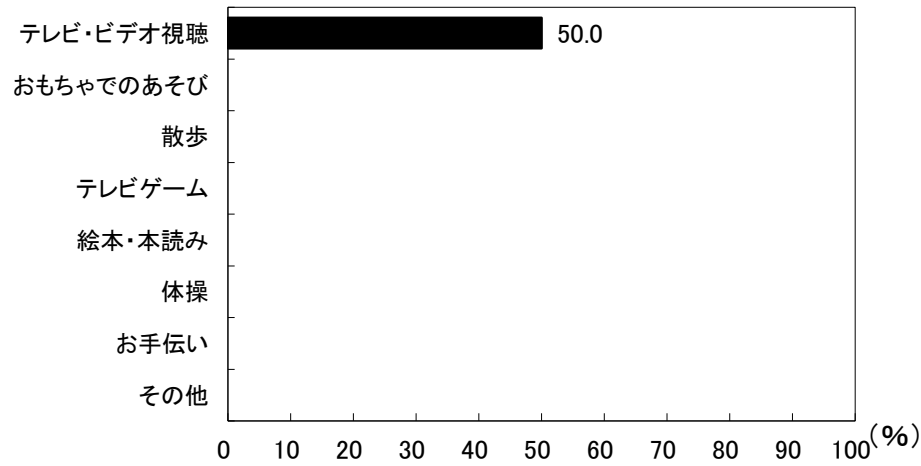

図14-2-6 朝食前の活動(女児)

□7時前 □7時～7時半前 ▨7時半～8時前 ■8時～8時半前 ■8時半以降

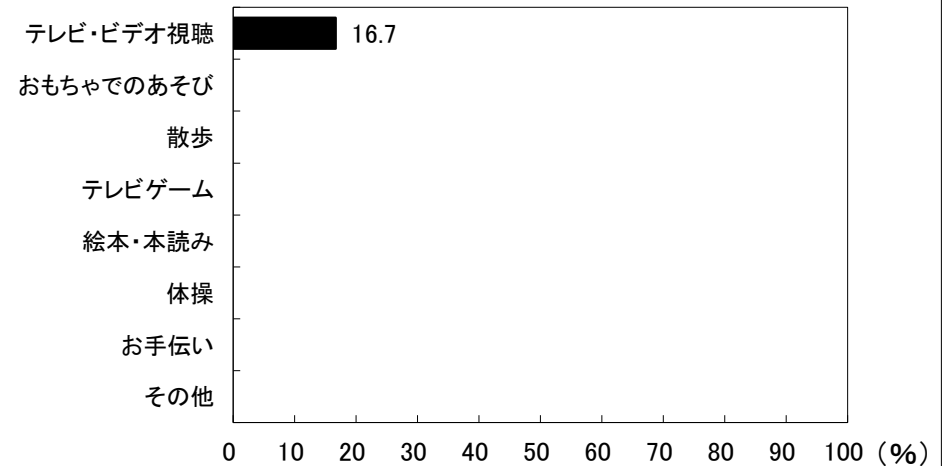

図15-1 朝食時刻の人数割合(男児)

□7時前 □7時～7時半前 ▨7時半～8時前 ■8時～8時半前 ■8時半以降

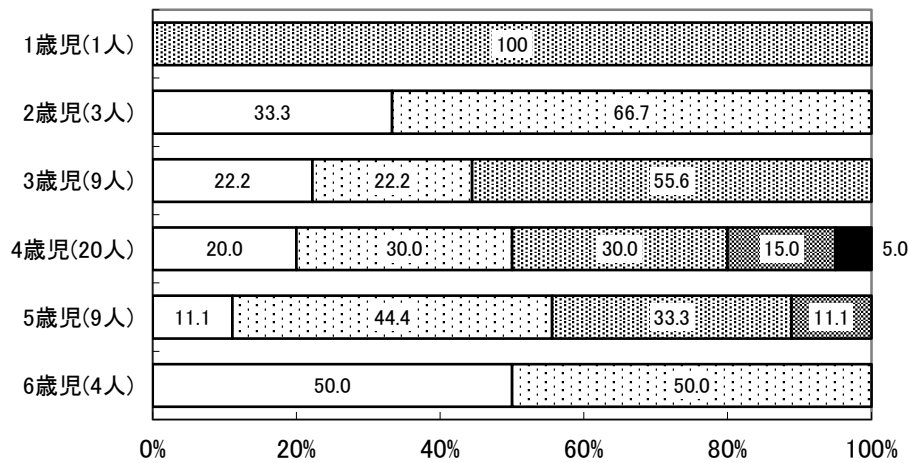

図15-2 朝食時刻の人数割合(女児)

京都府相楽郡 保育所(園)



京都府相楽郡 保育所(園)

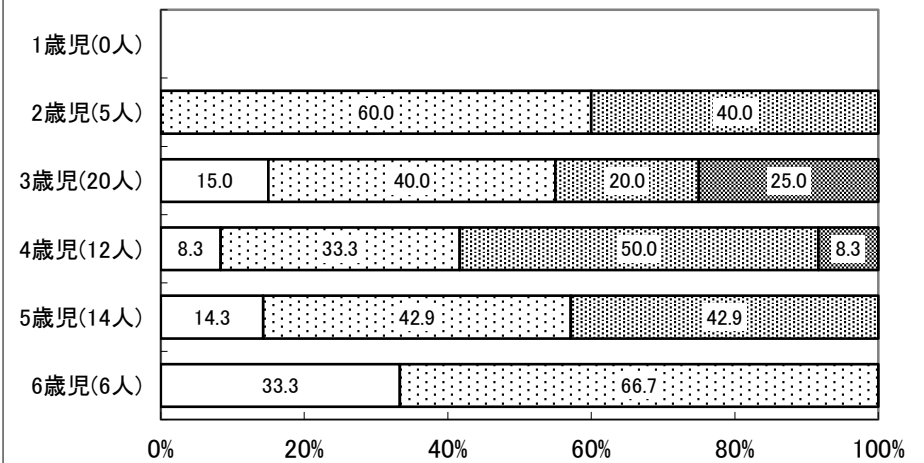
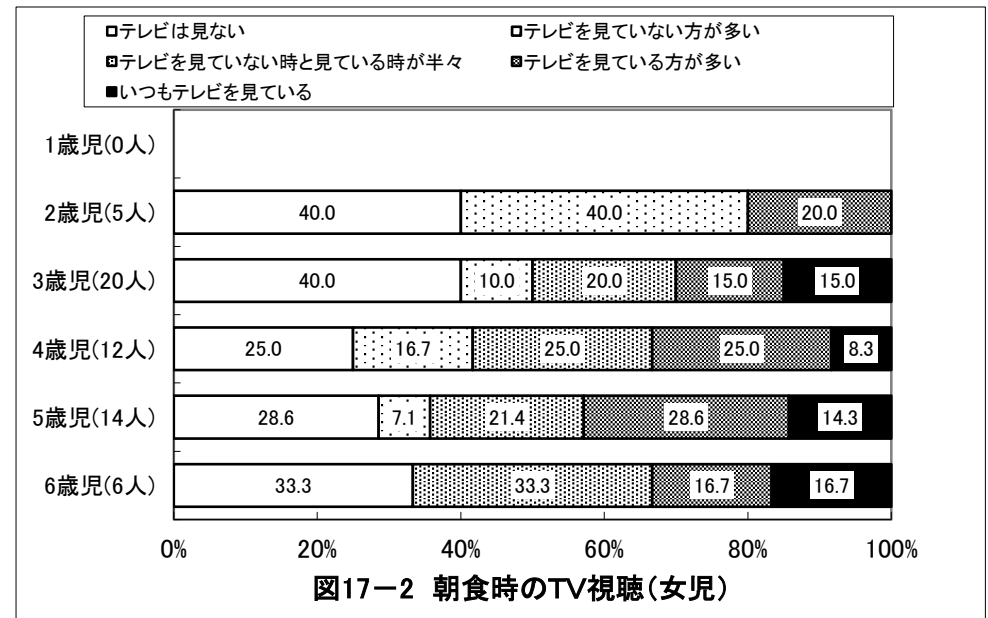
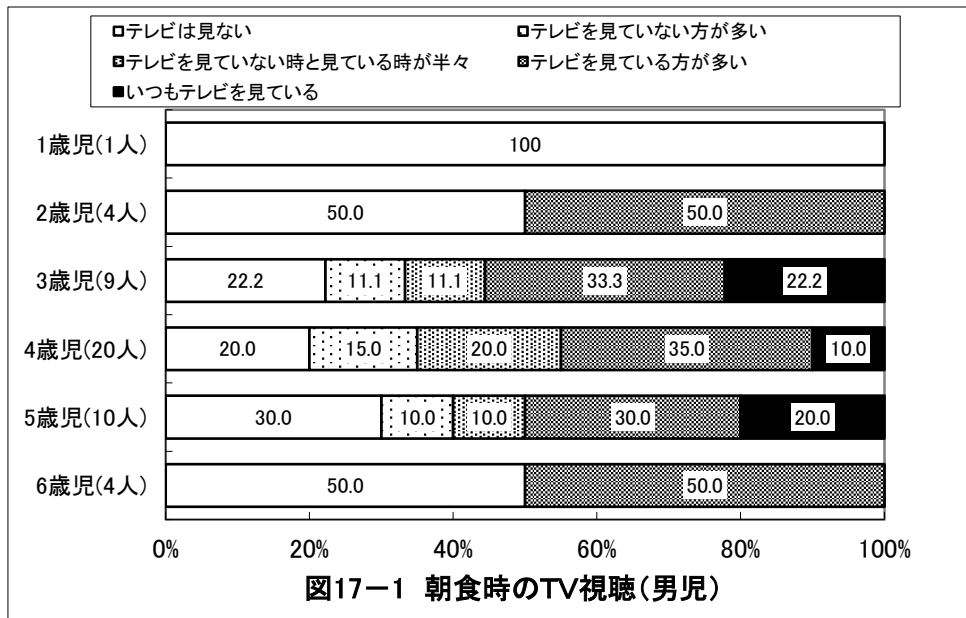
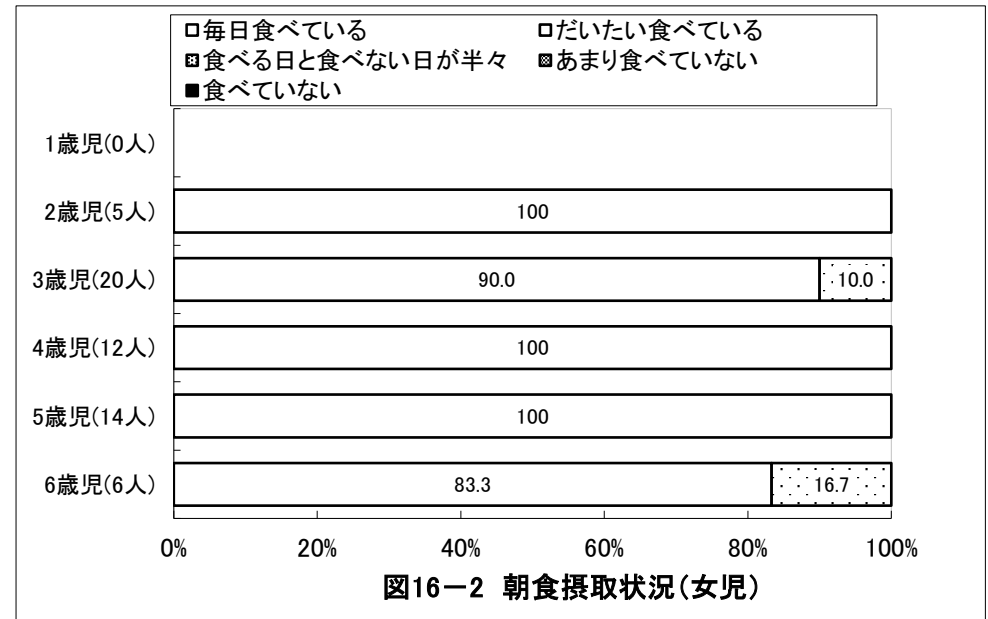
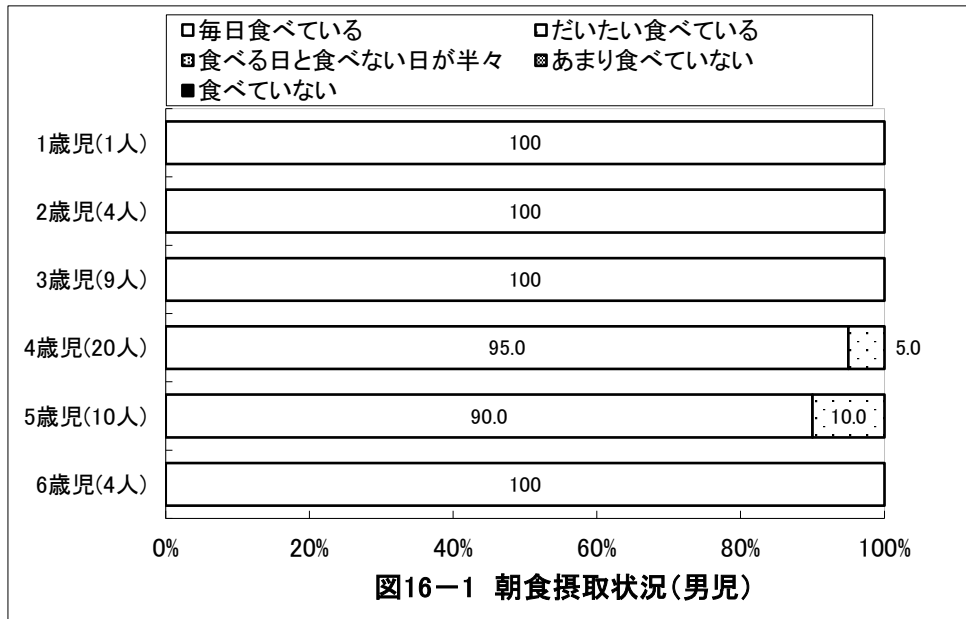
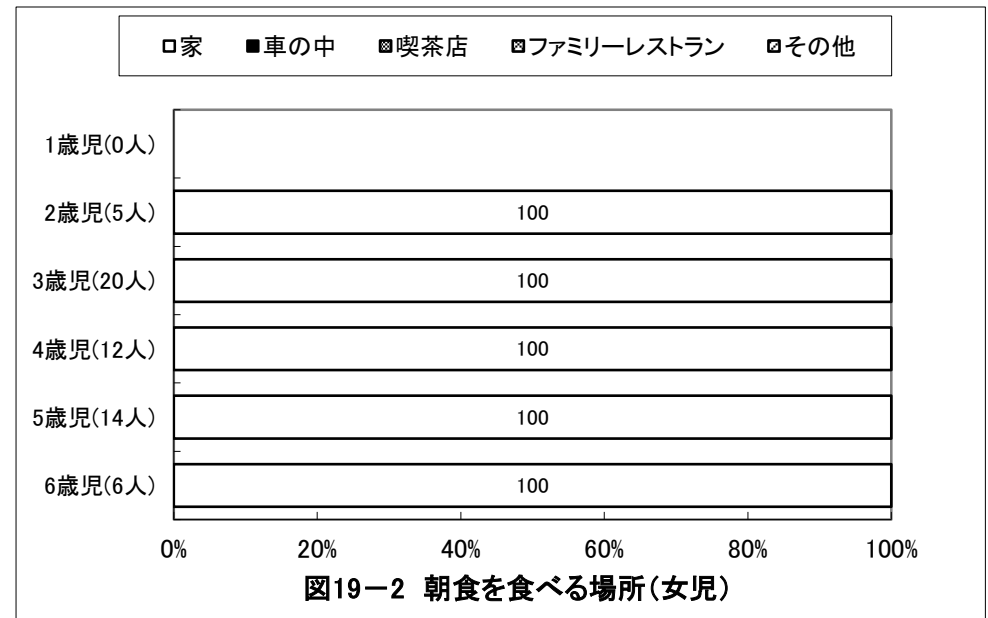
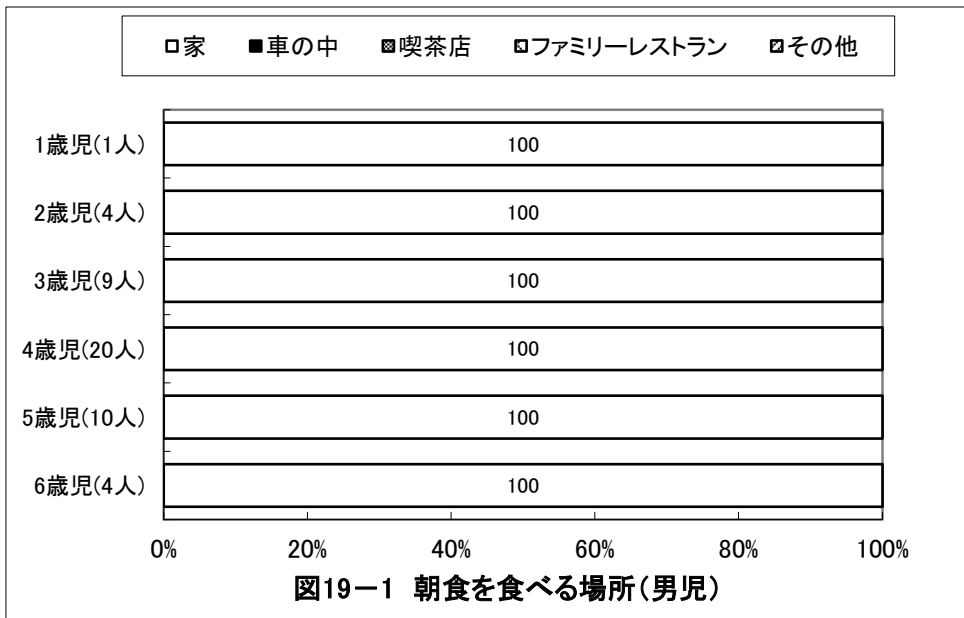
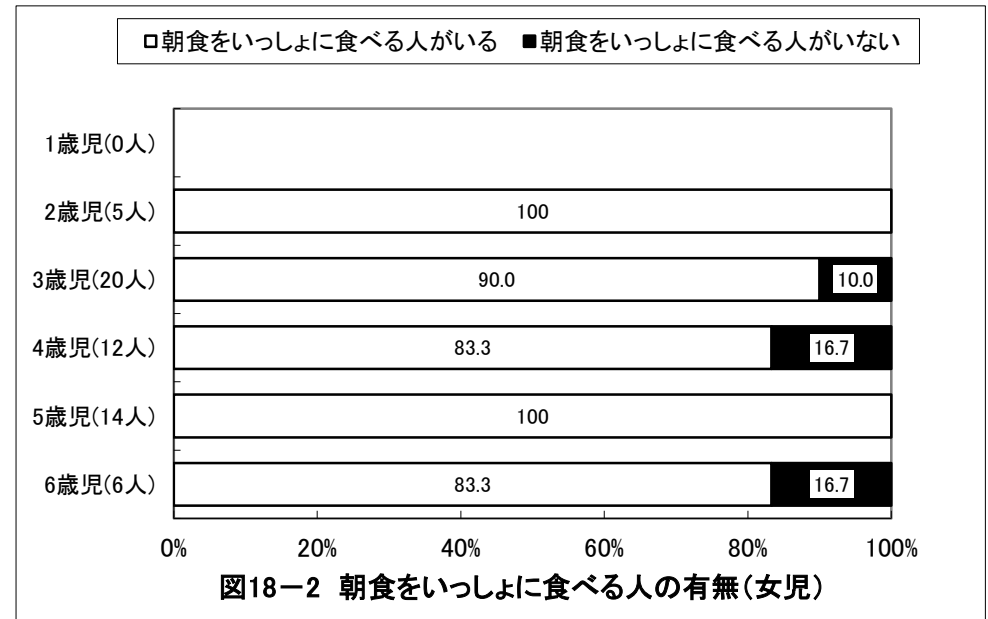
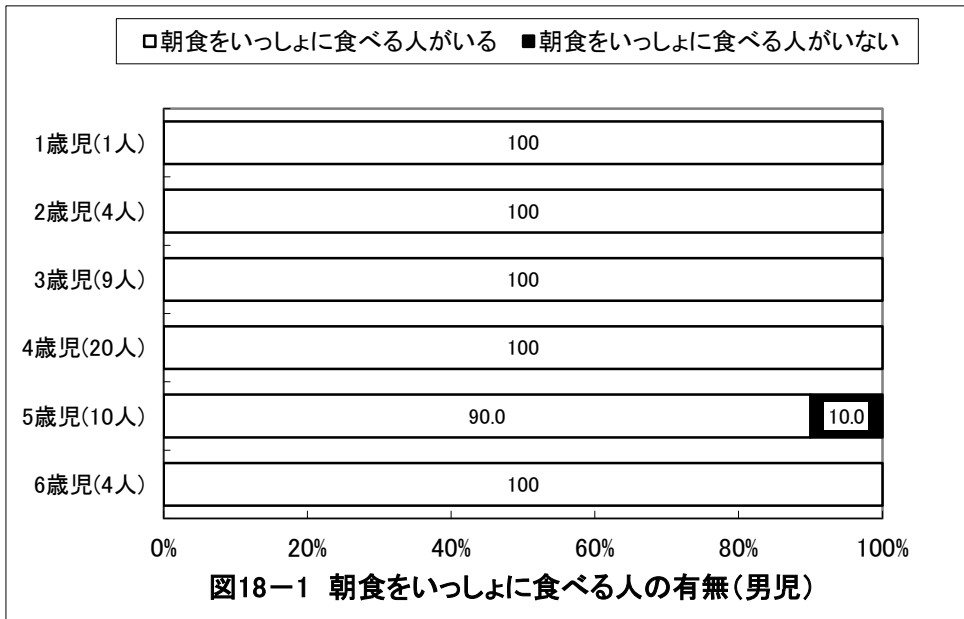

京都府相楽郡 保育所(園)

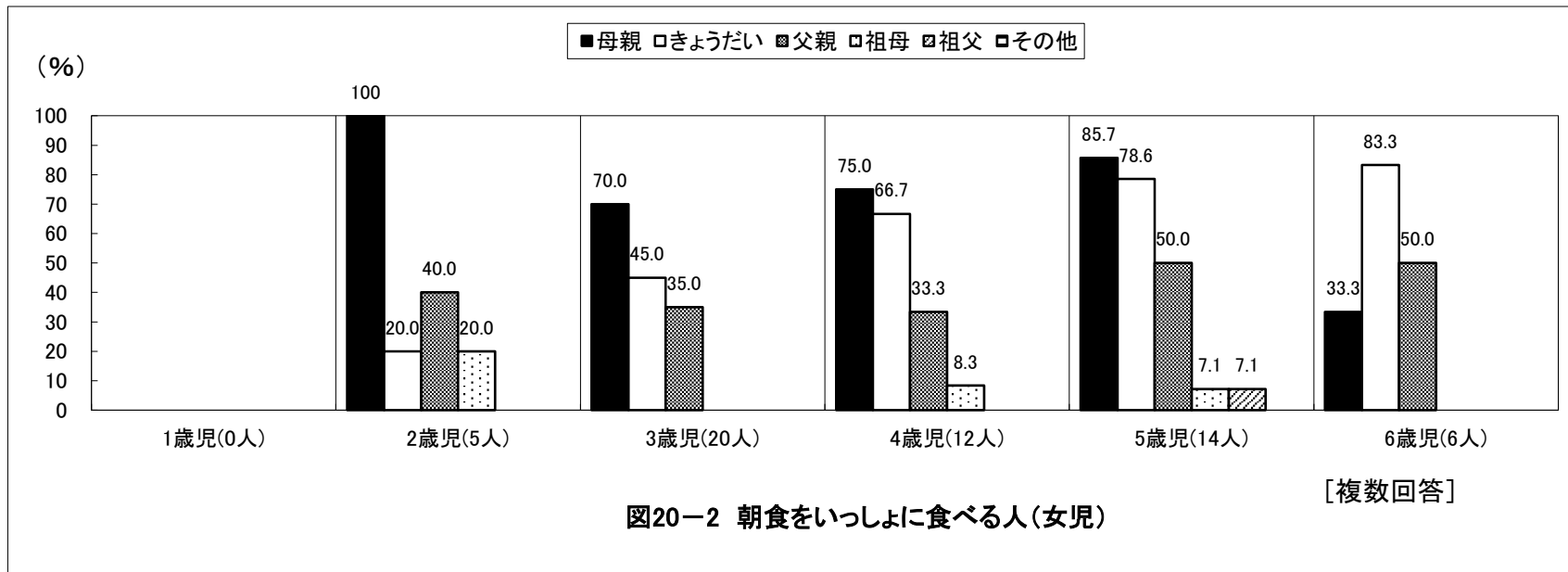
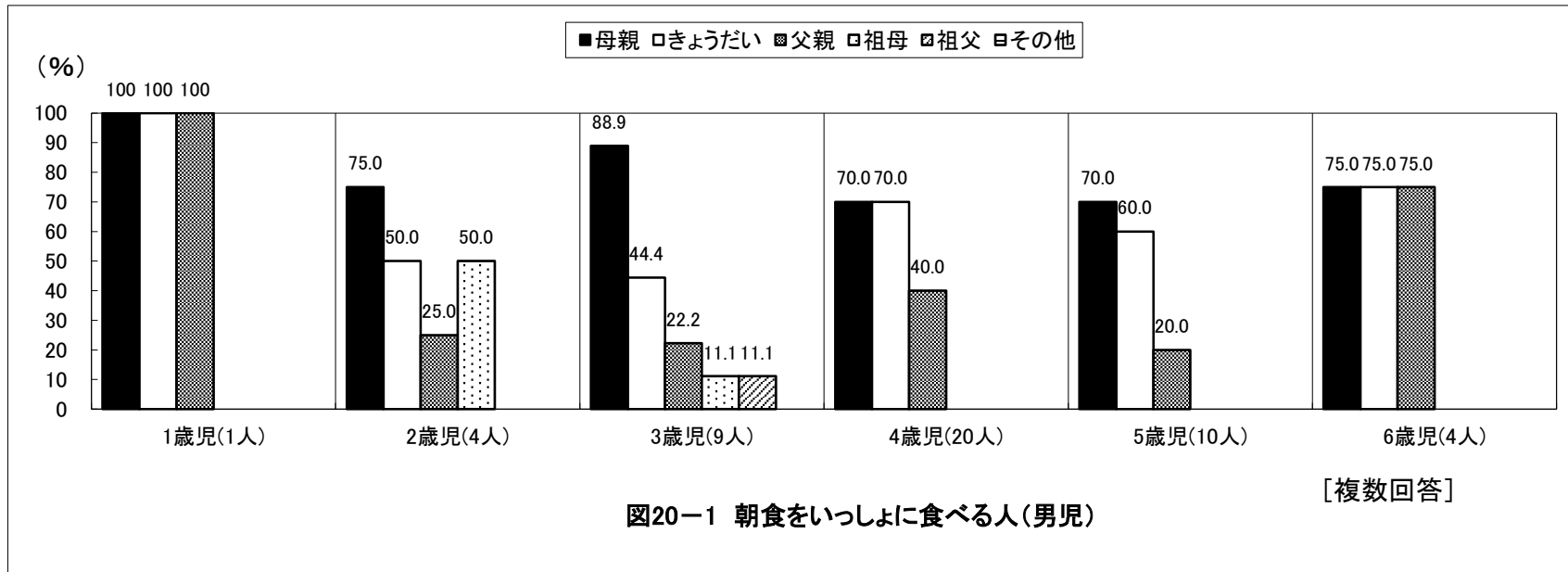

京都府相楽郡 保育所(園)

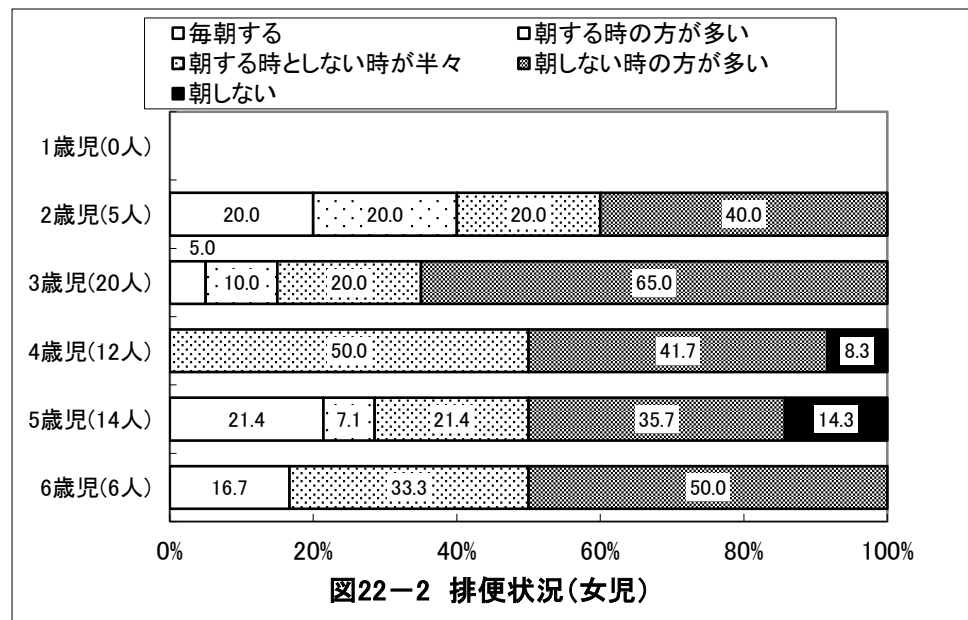
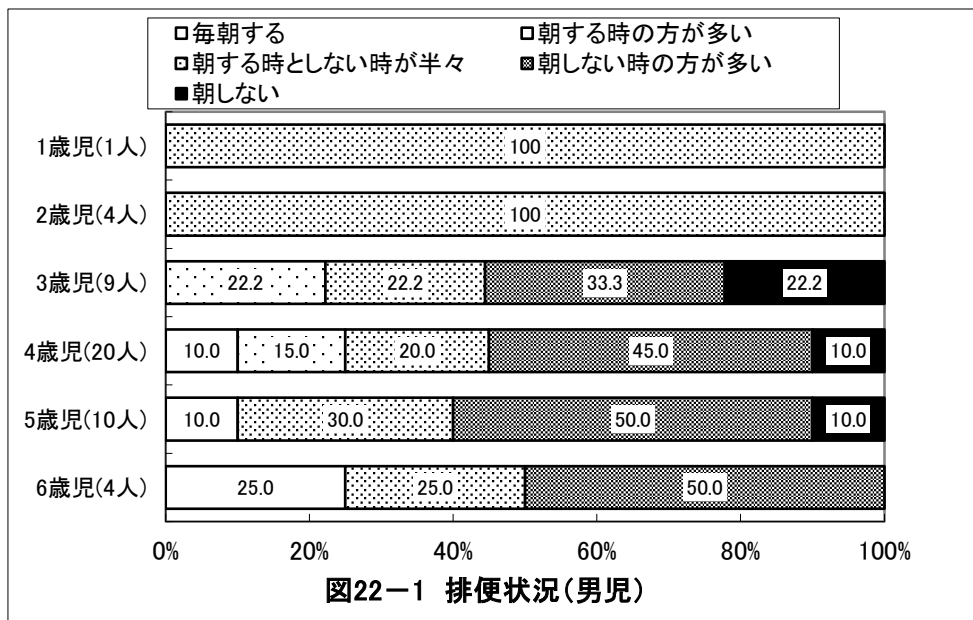
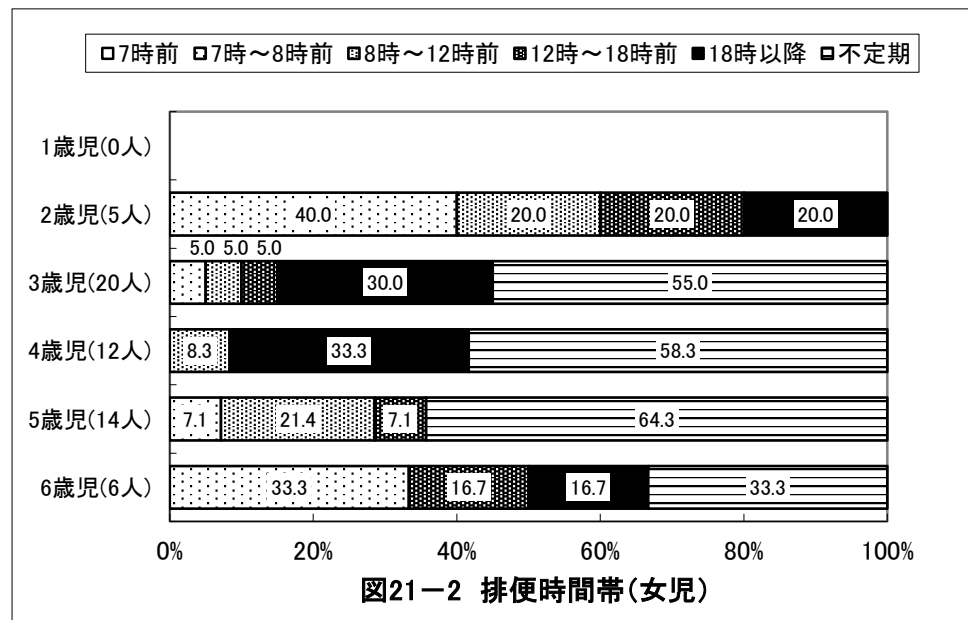
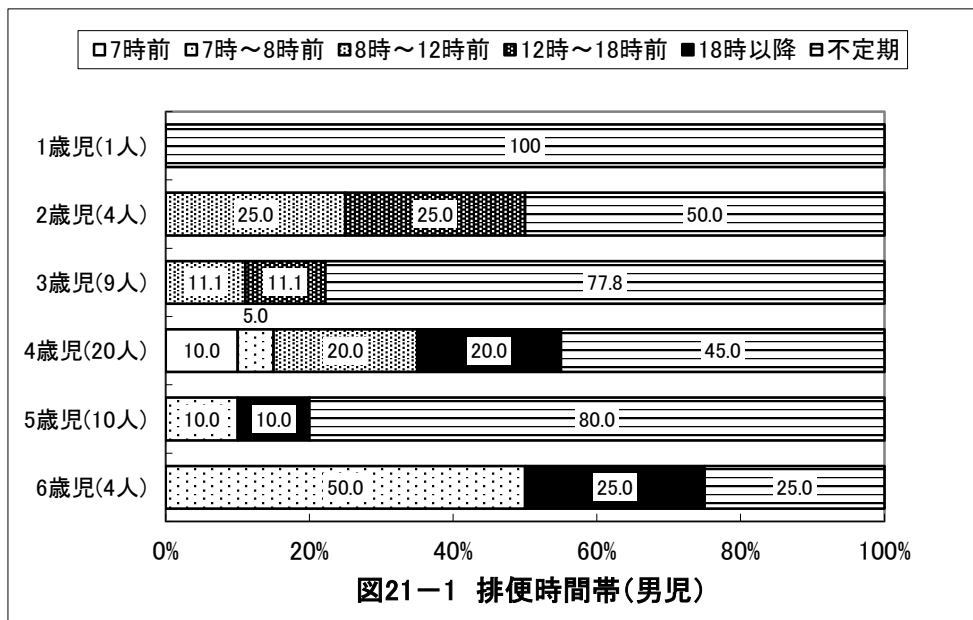

京都府相楽郡 保育所(園)

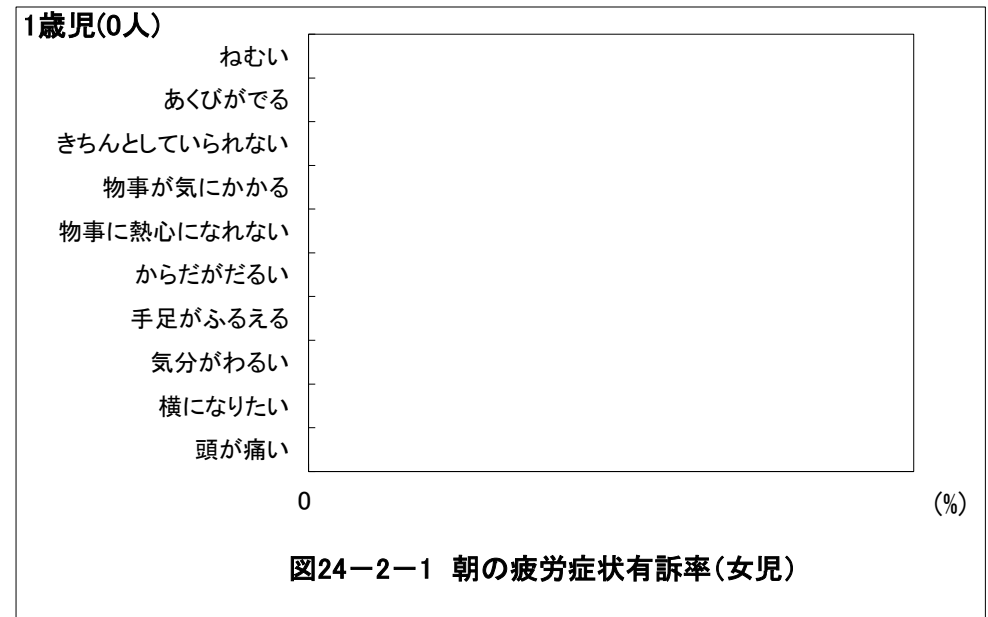
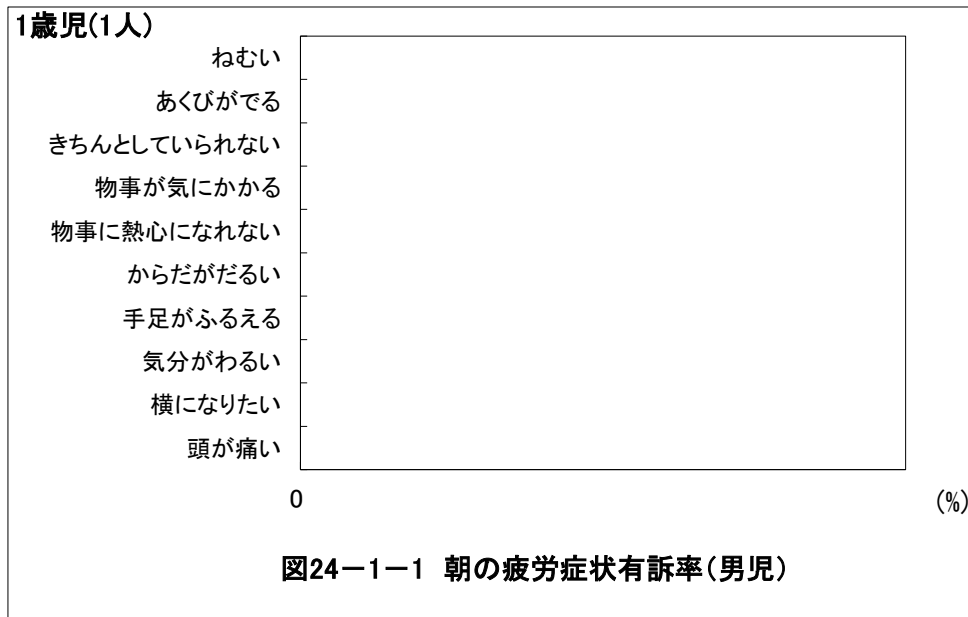
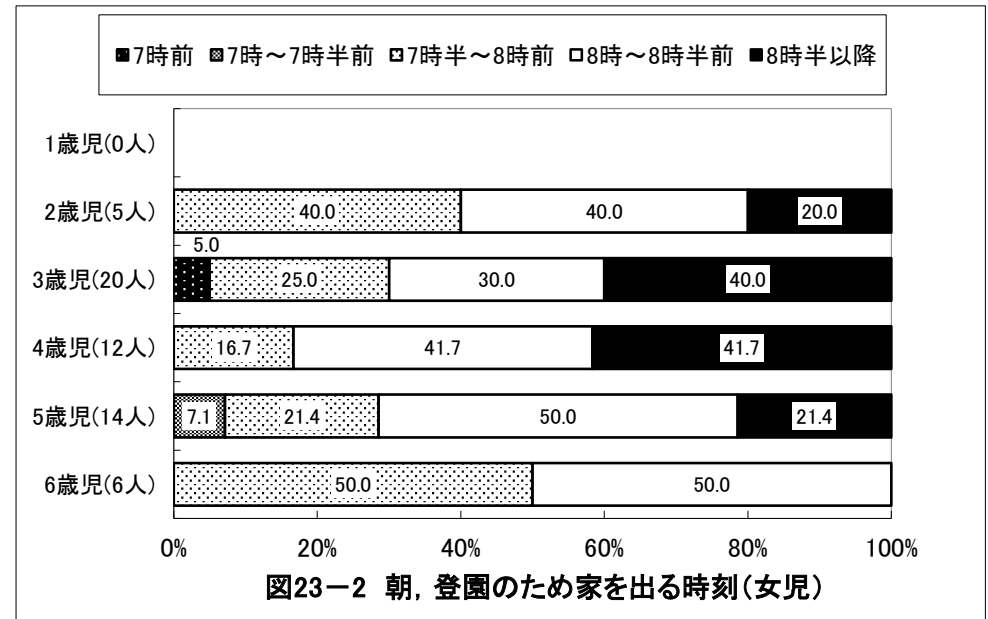
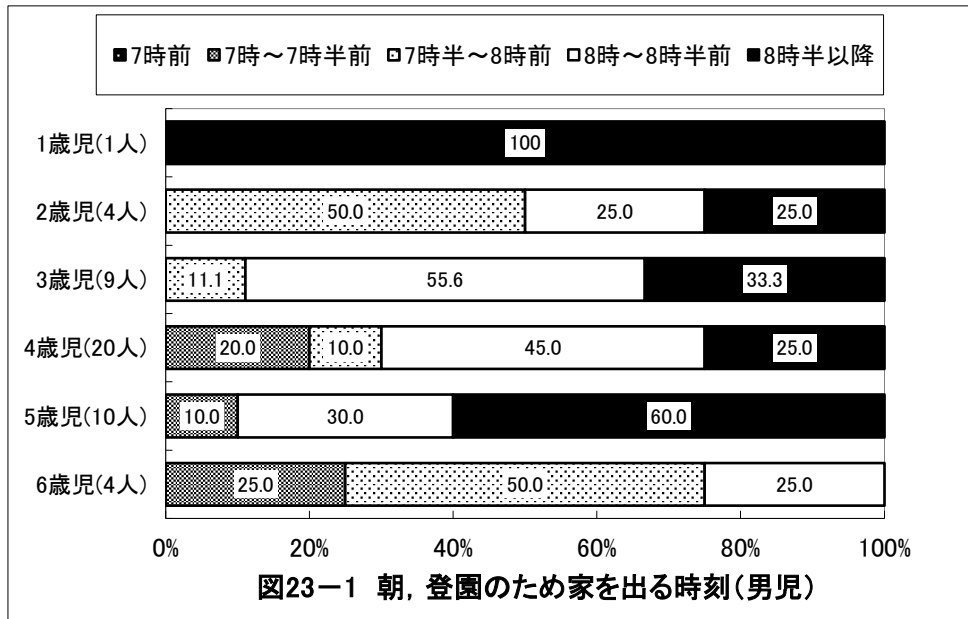

京都府相楽郡 保育所(園)

2歳児(4人)



図24-1-2 朝の疲労症状有訴率(男児)

2歳児(5人)

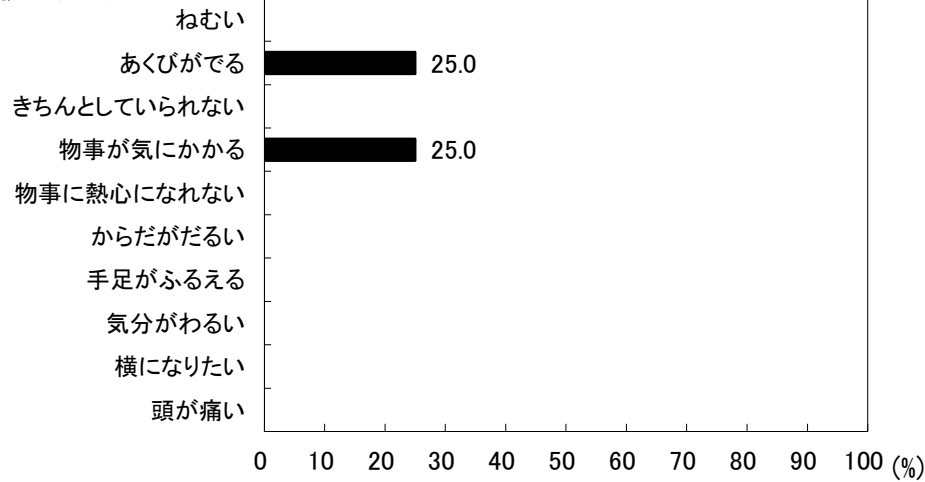

図24-2-2 朝の疲労症状有訴率(女児)

3歳児(9人)

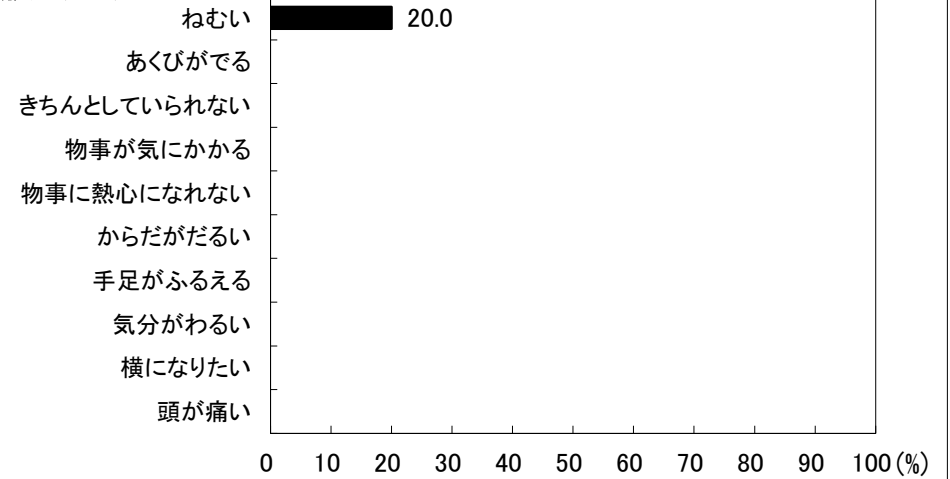

図24-1-3 朝の疲労症状有訴率(男児)

3歳児(20人)

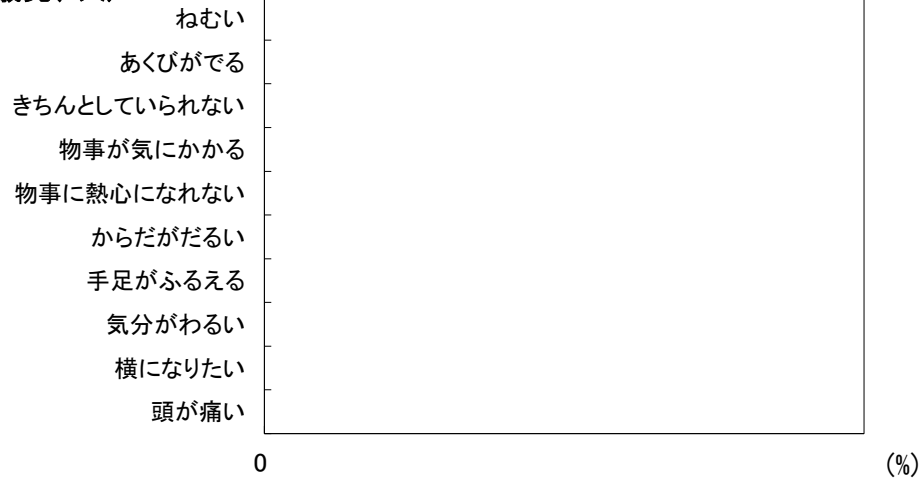

図24-2-3 朝の疲労症状有訴率(女児)

京都府相楽郡 保育所(園)



京都府相楽郡 保育所(園)

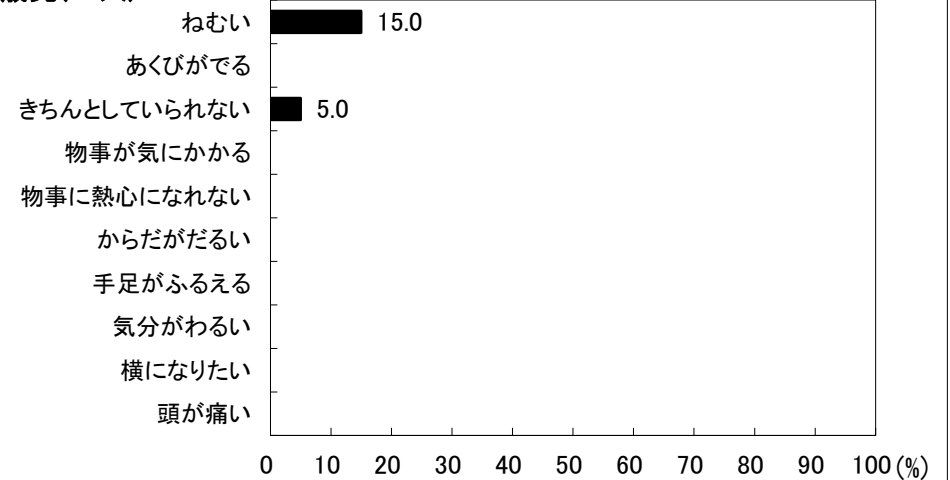
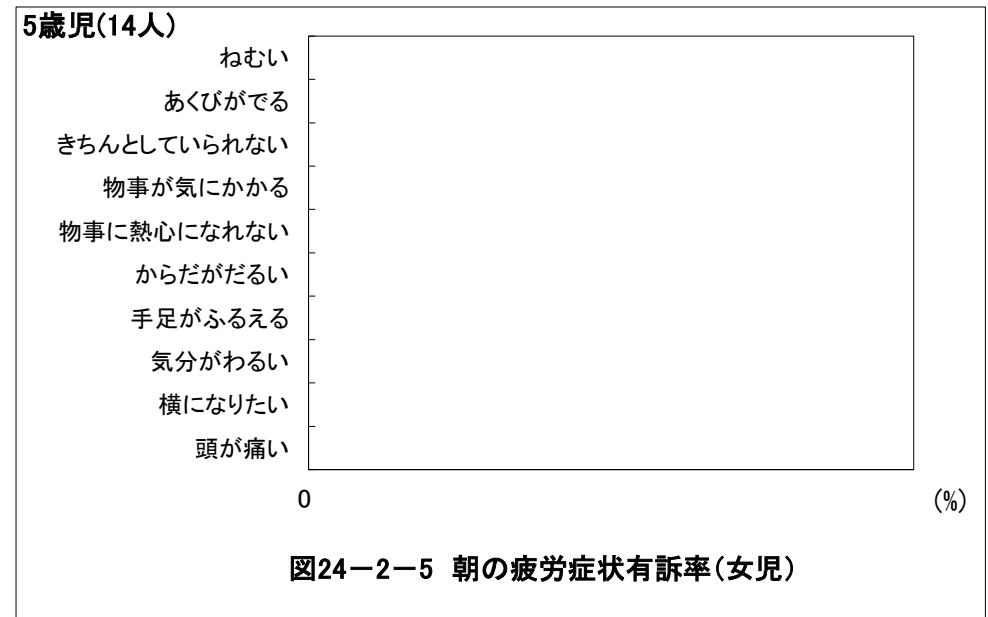
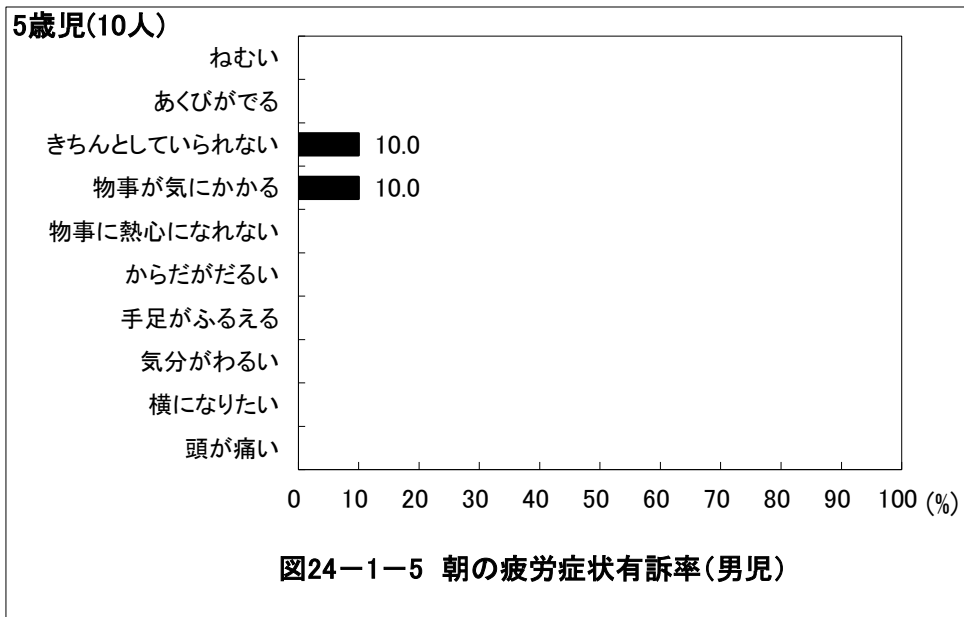
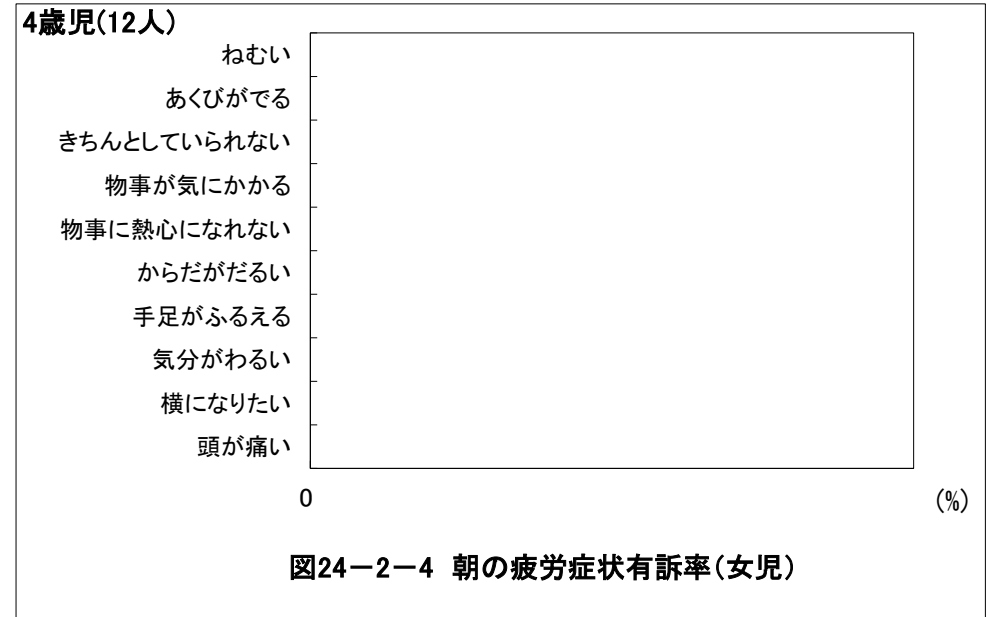
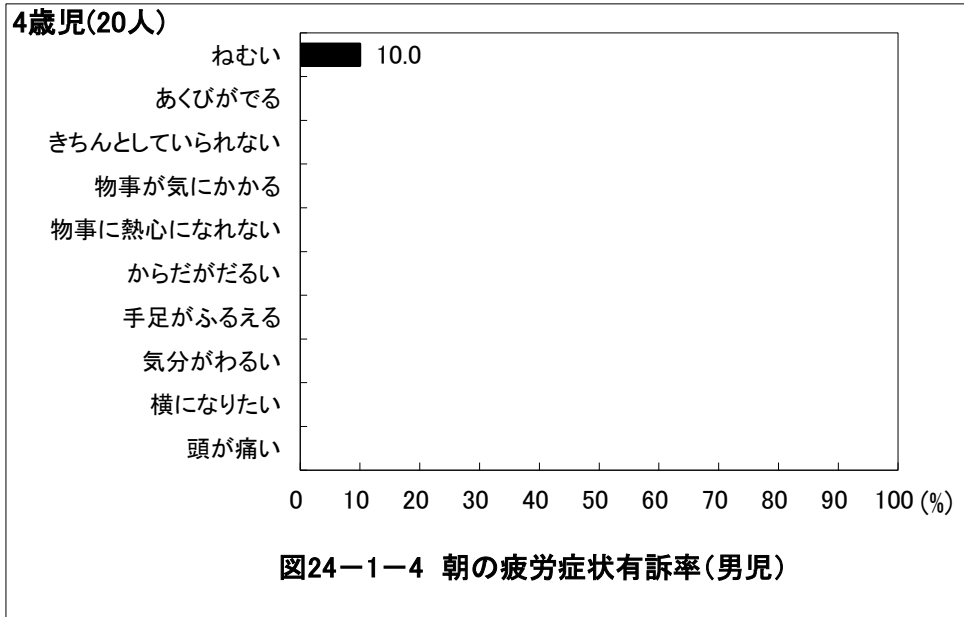
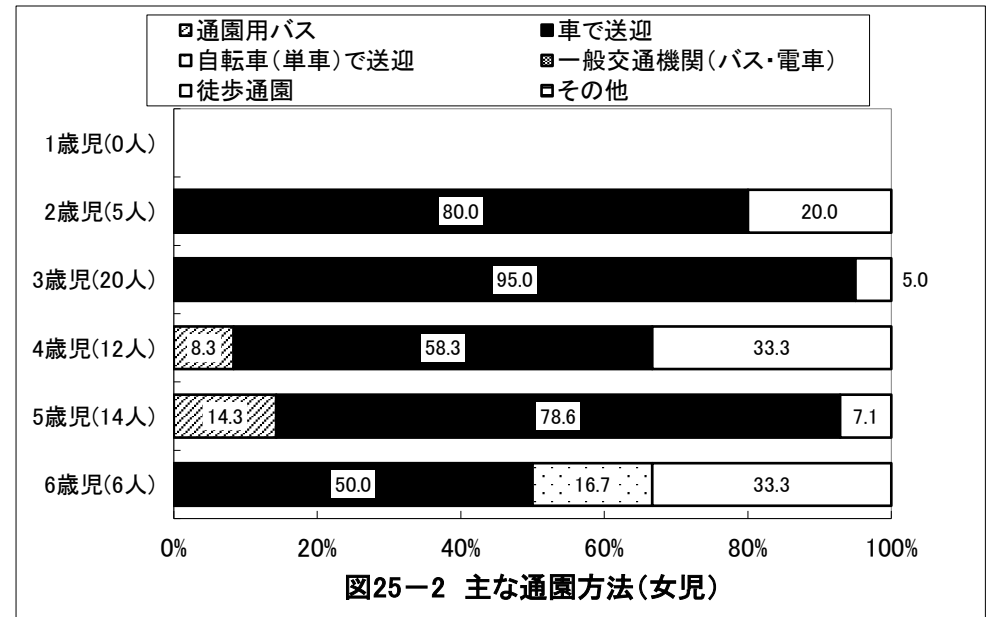
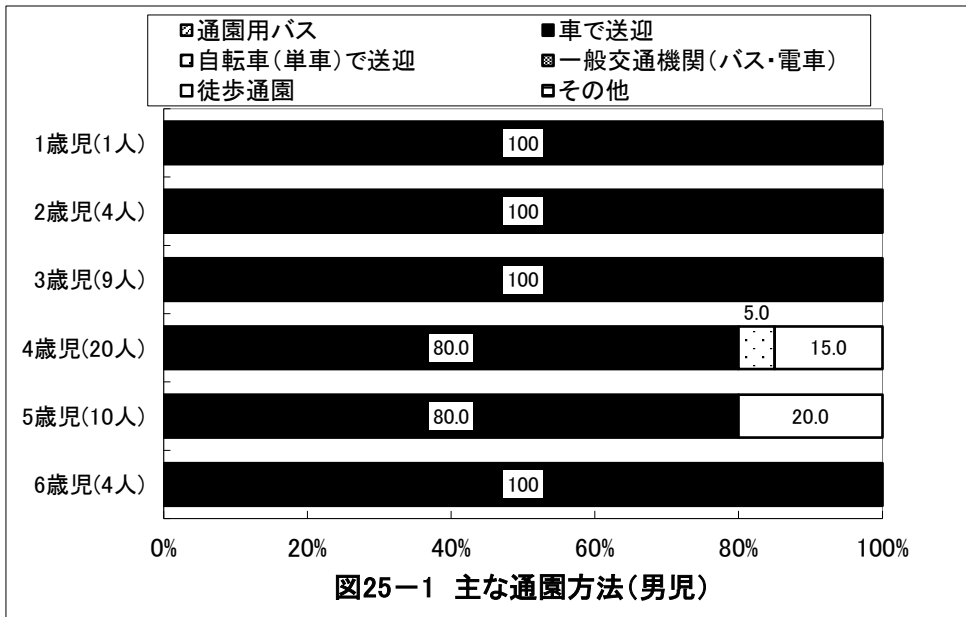
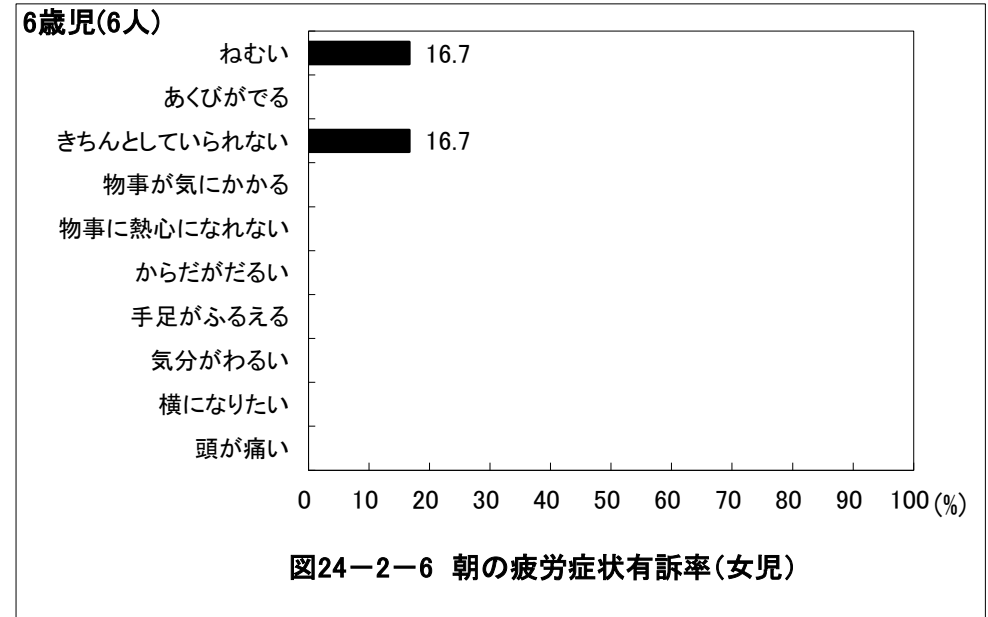
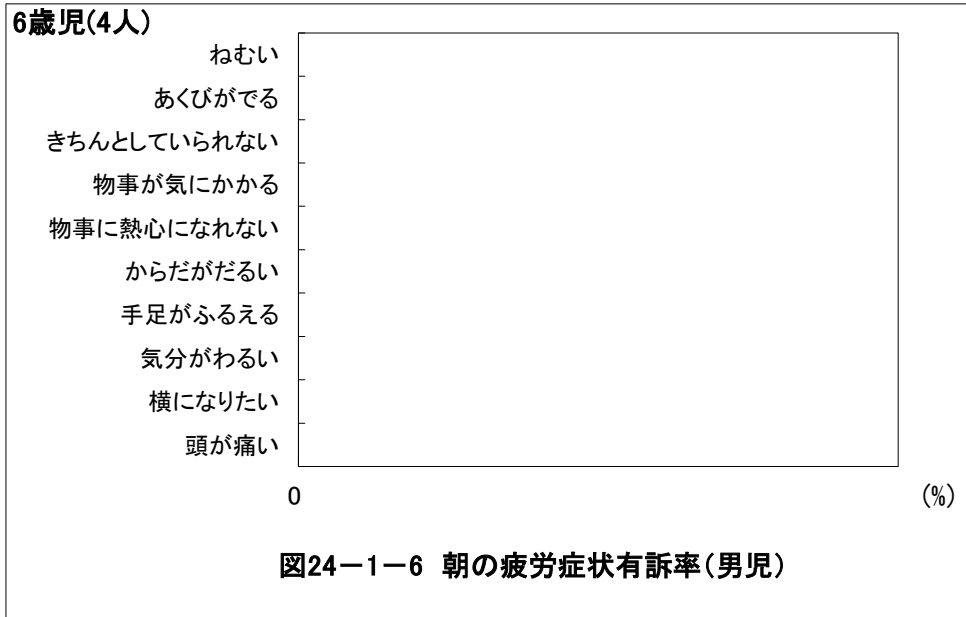

京都府相楽郡 保育所(園)

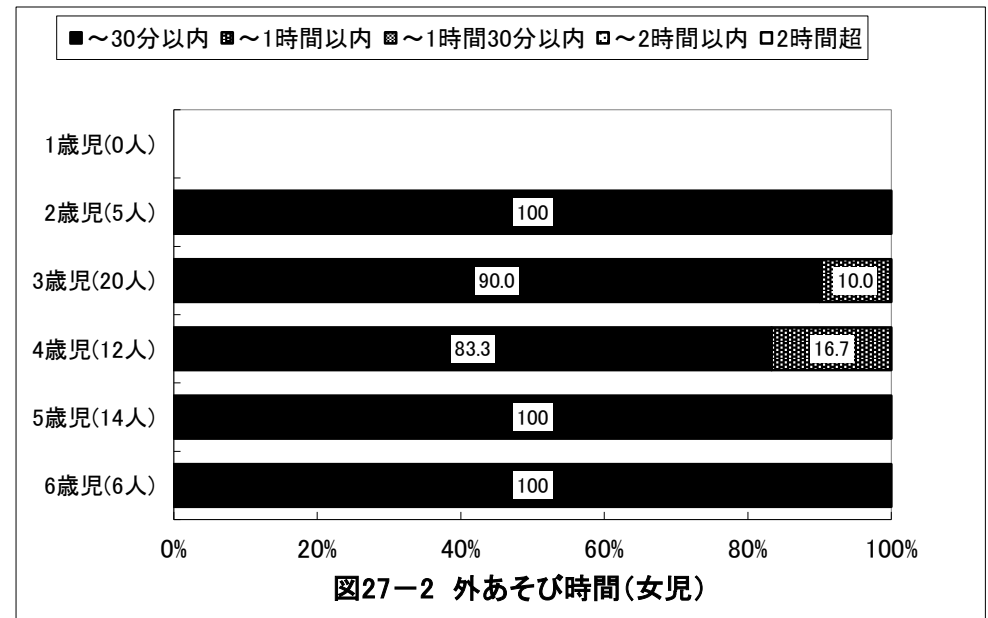
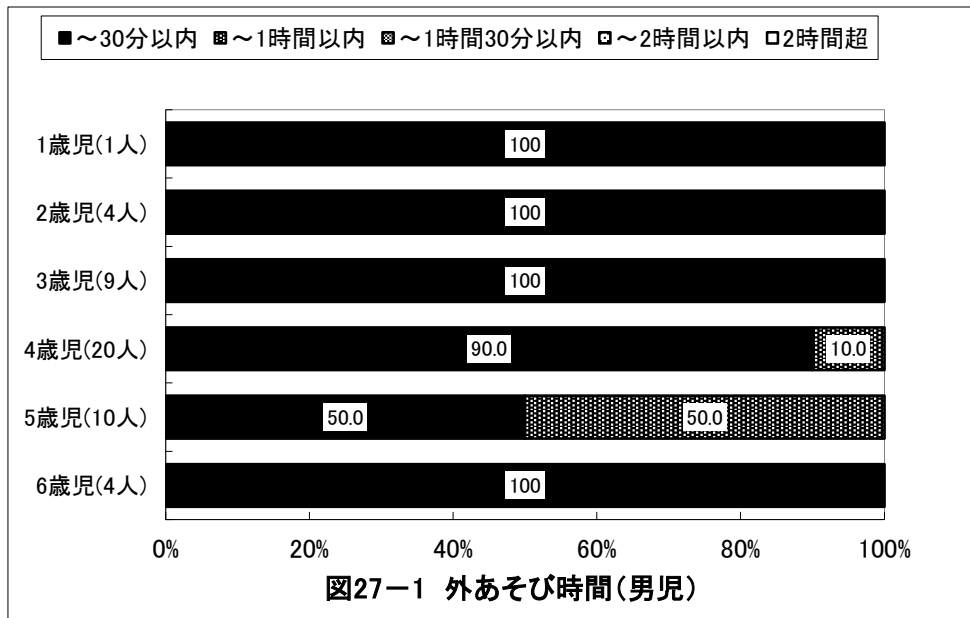
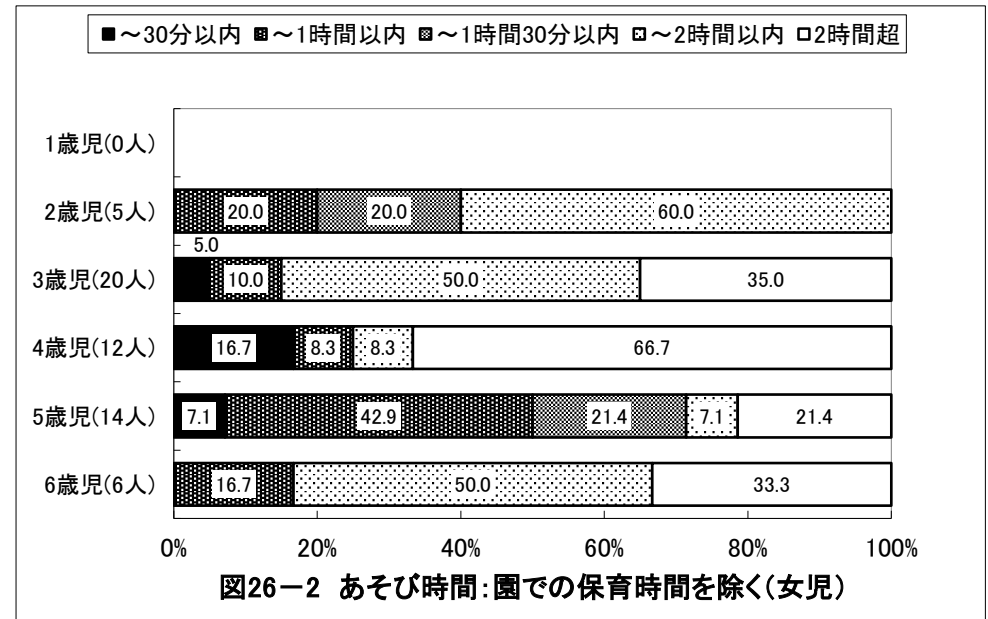
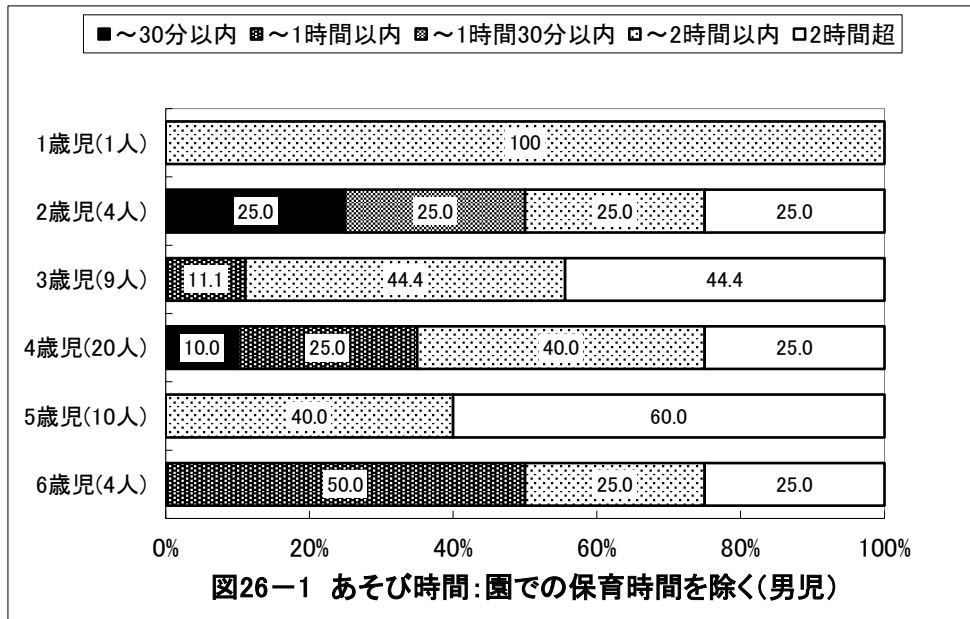

京都府相楽郡 保育所(園)

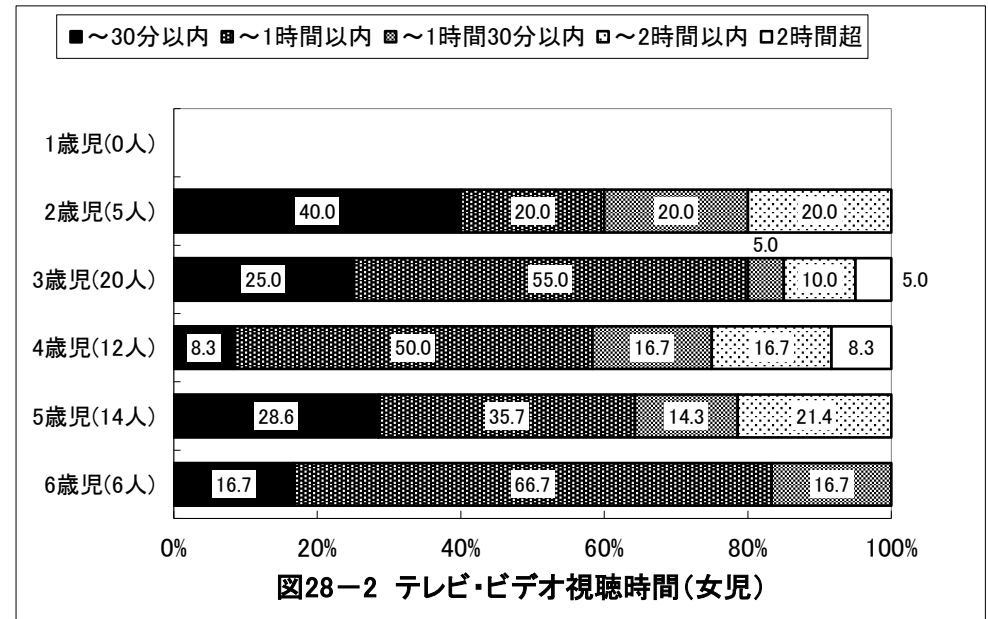
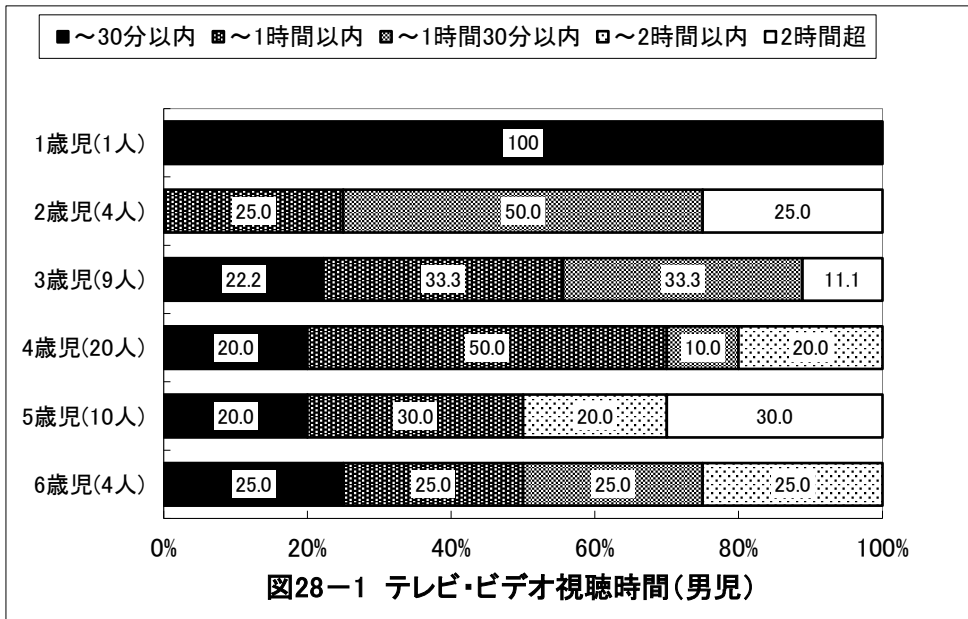

京都府相楽郡 保育所(園)

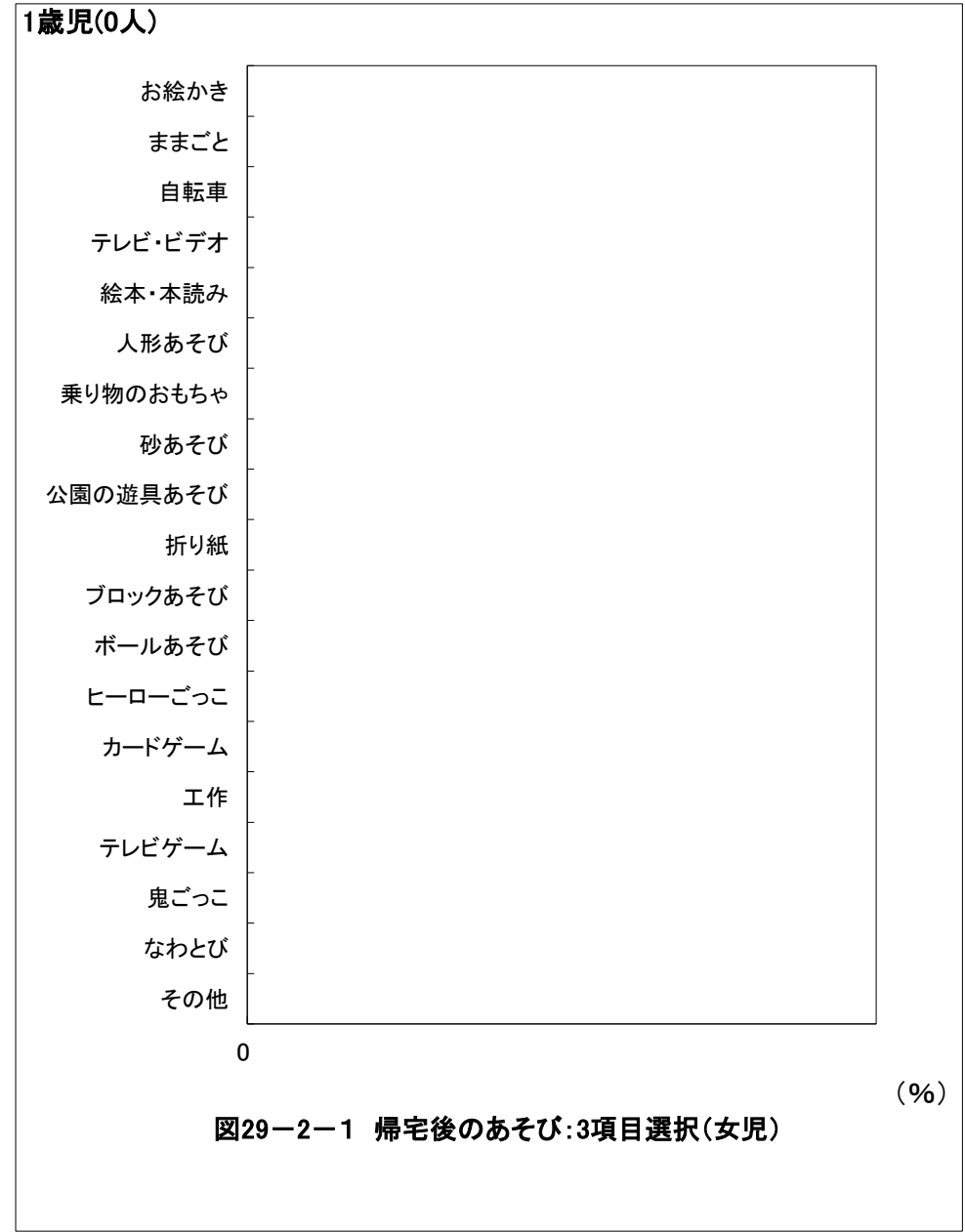
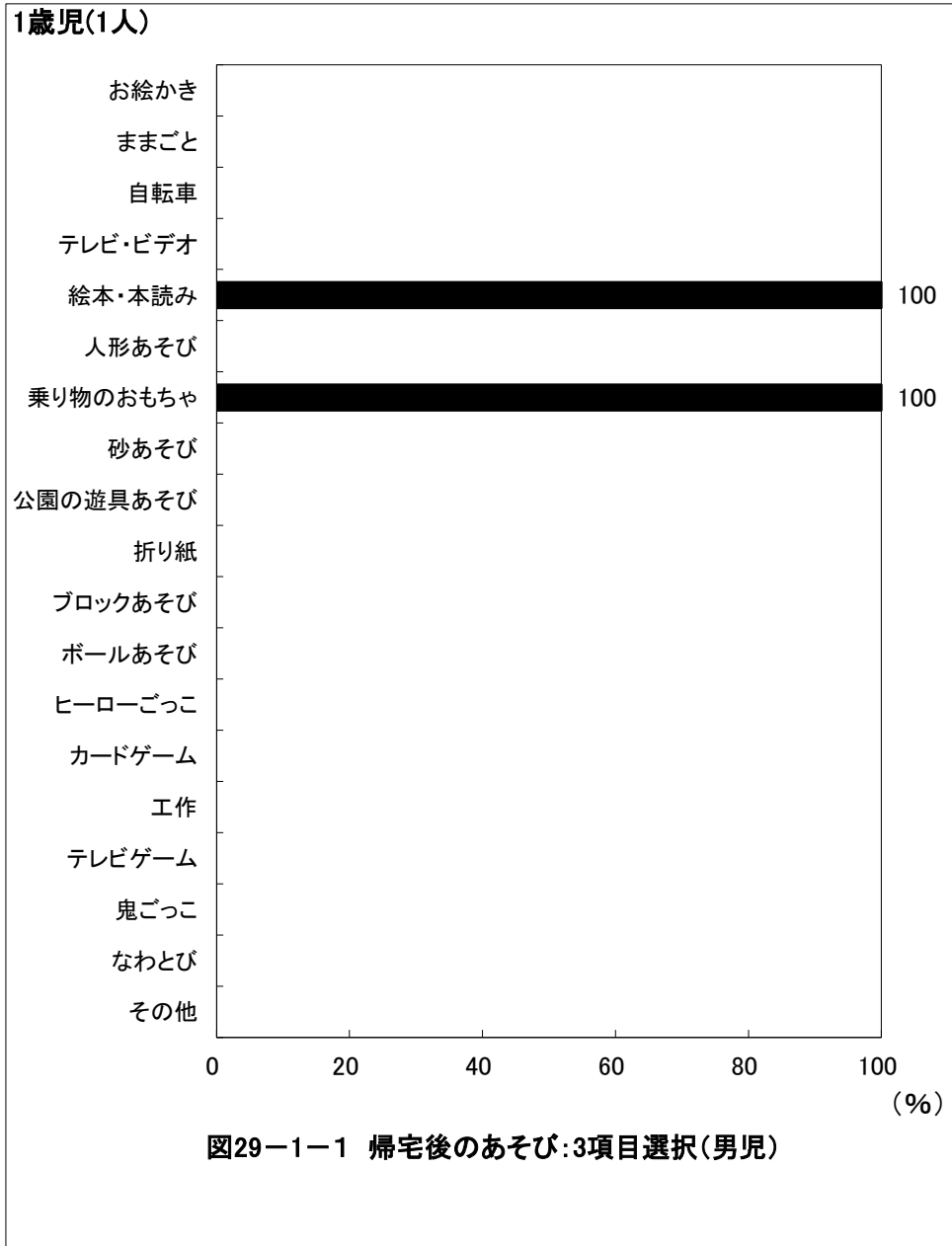

京都府相楽郡 保育所(園)

2歳児(4人)



図29-1-2 帰宅後のあそび:3項目選択(男児)

2歳児(5人)

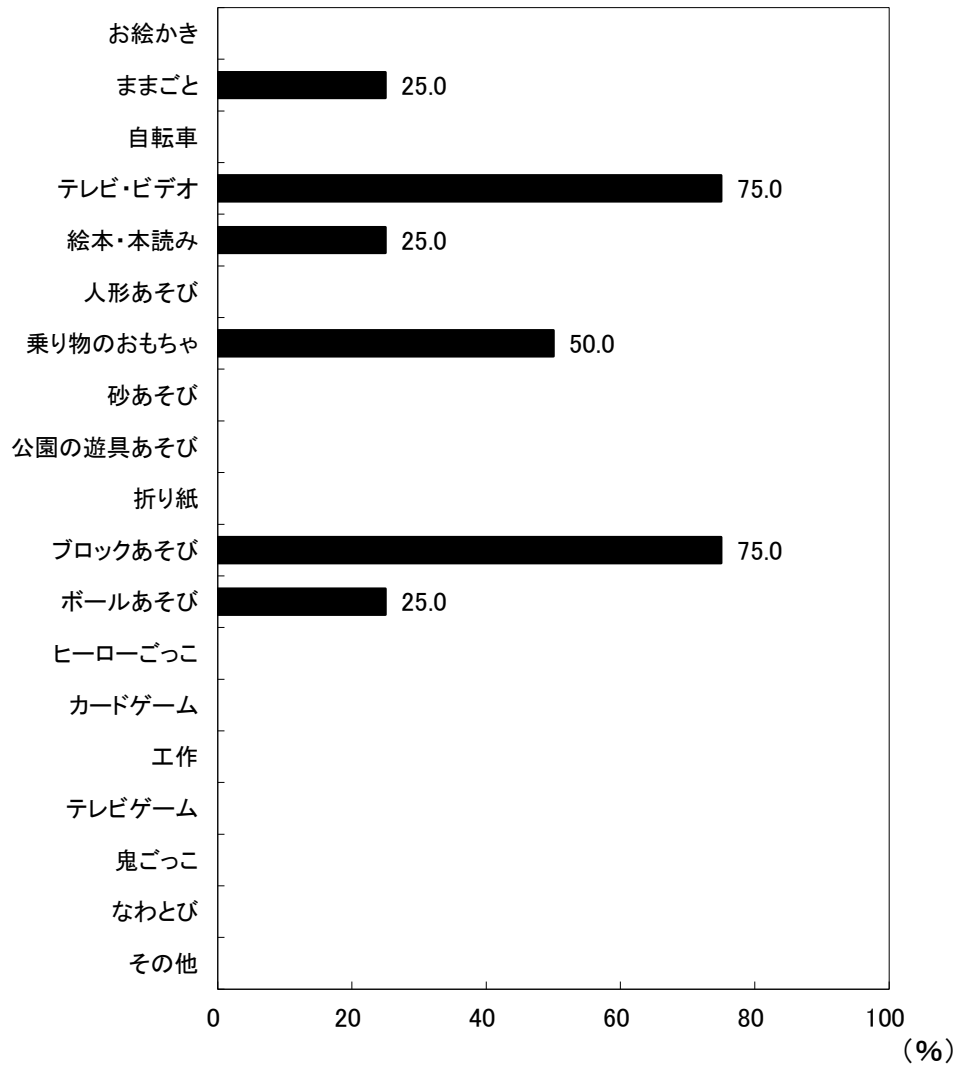

図29-2-2 帰宅後のあそび:3項目選択(女児)

京都府相楽郡 保育所(園)

3歳児(9人)

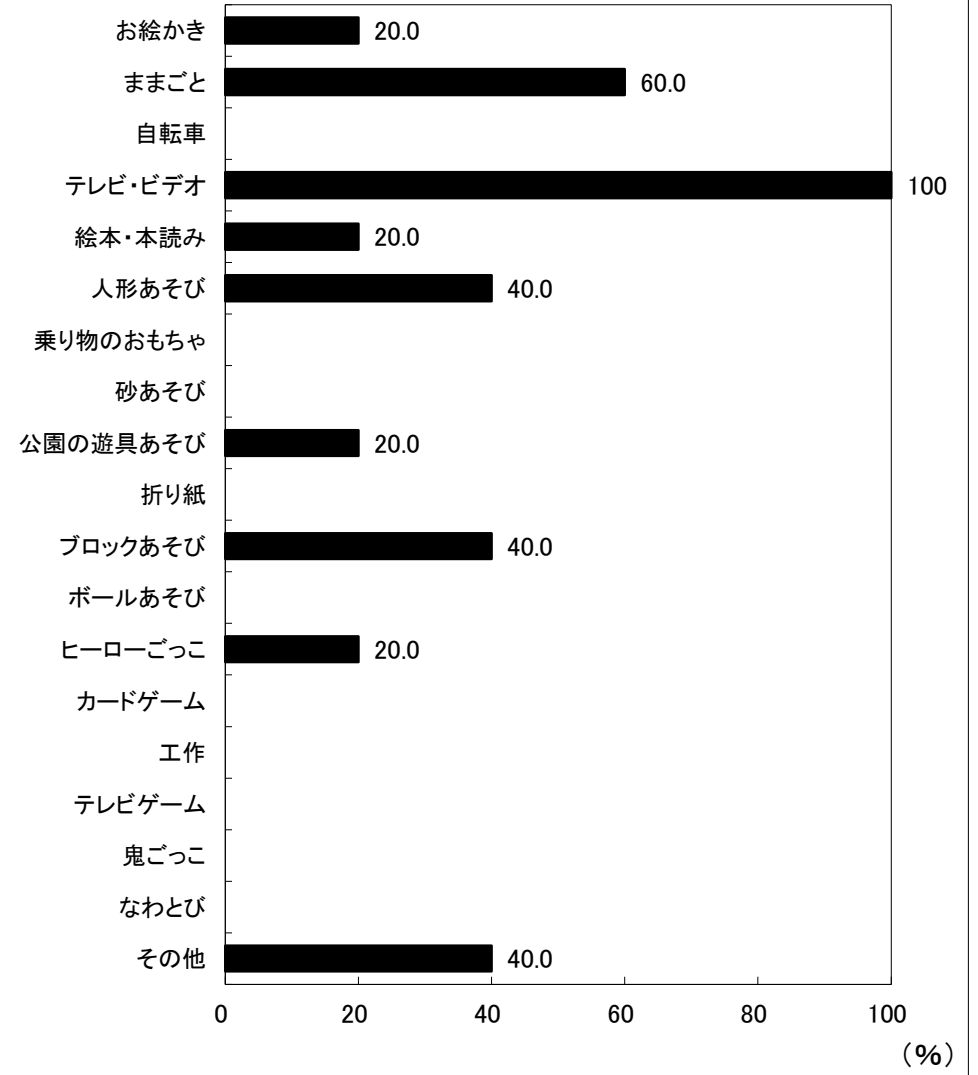

図29-1-3 帰宅後のあそび:3項目選択(男児)

(%)

3歳児(20人)

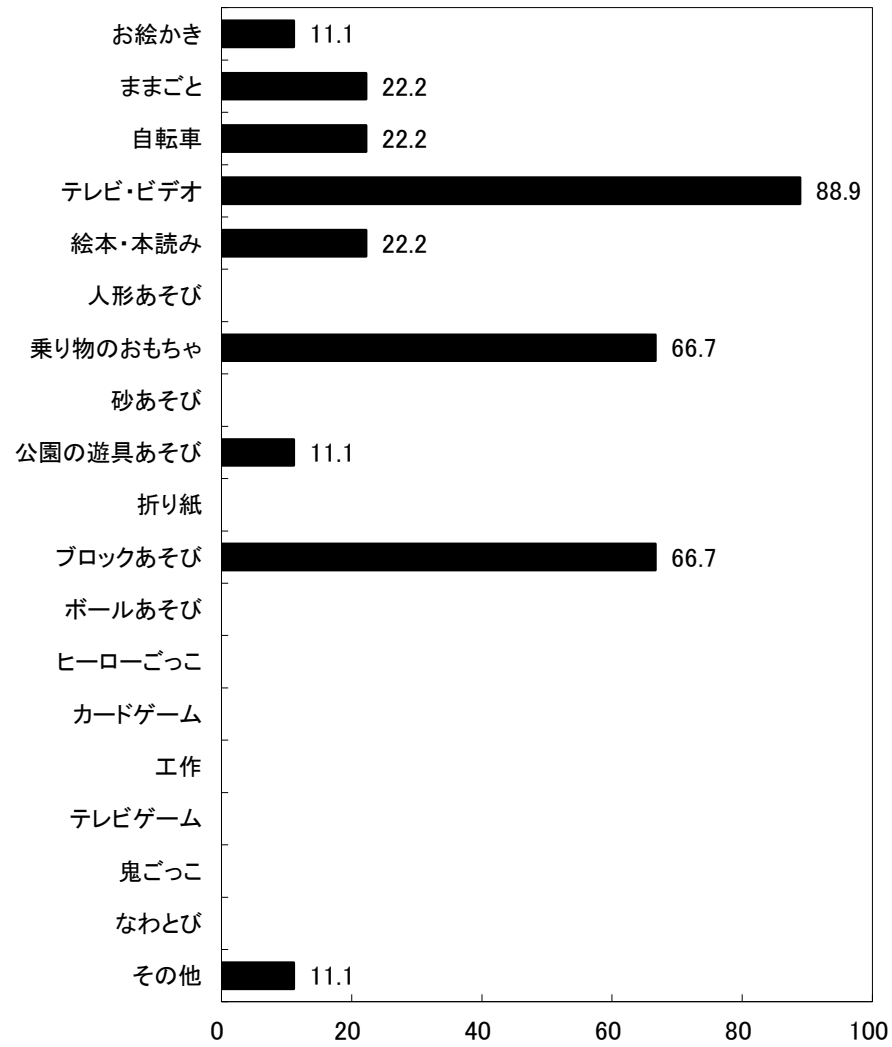

図29-2-3 帰宅後のあそび:3項目選択(女児)

(%)

京都府相楽郡 保育所(園)

4歳児(20人)

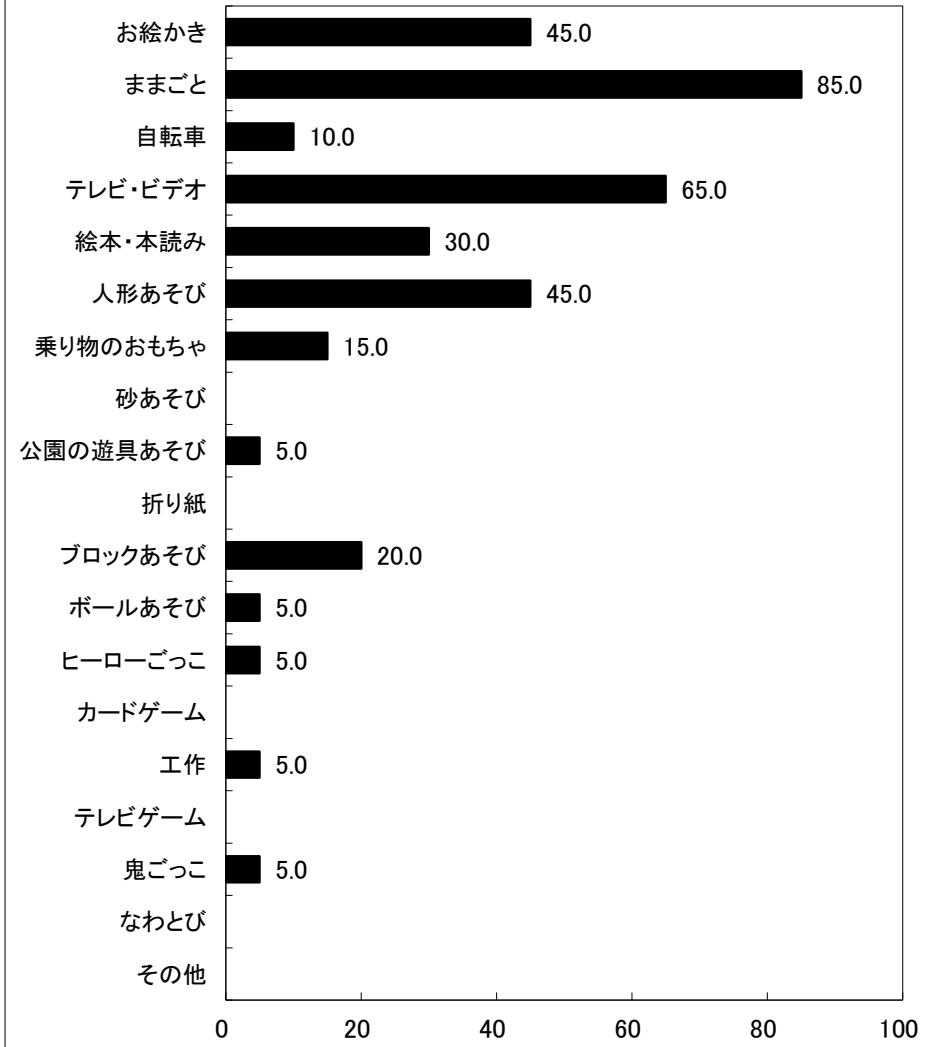

図29-1-4 帰宅後のあそび:3項目選択(男児)

(%)

4歳児(12人)

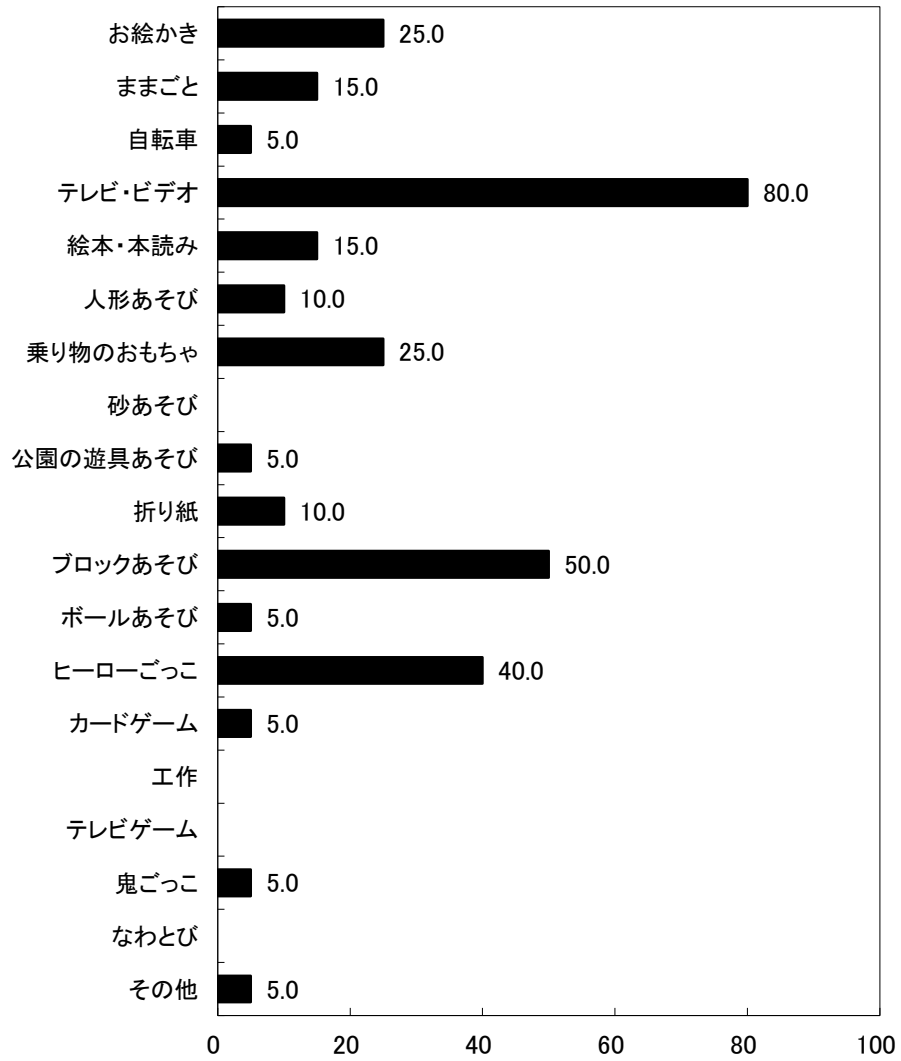

図29-2-4 帰宅後のあそび:3項目選択(女児)

(%)

京都府相楽郡 保育所(園)

5歳児(10人)

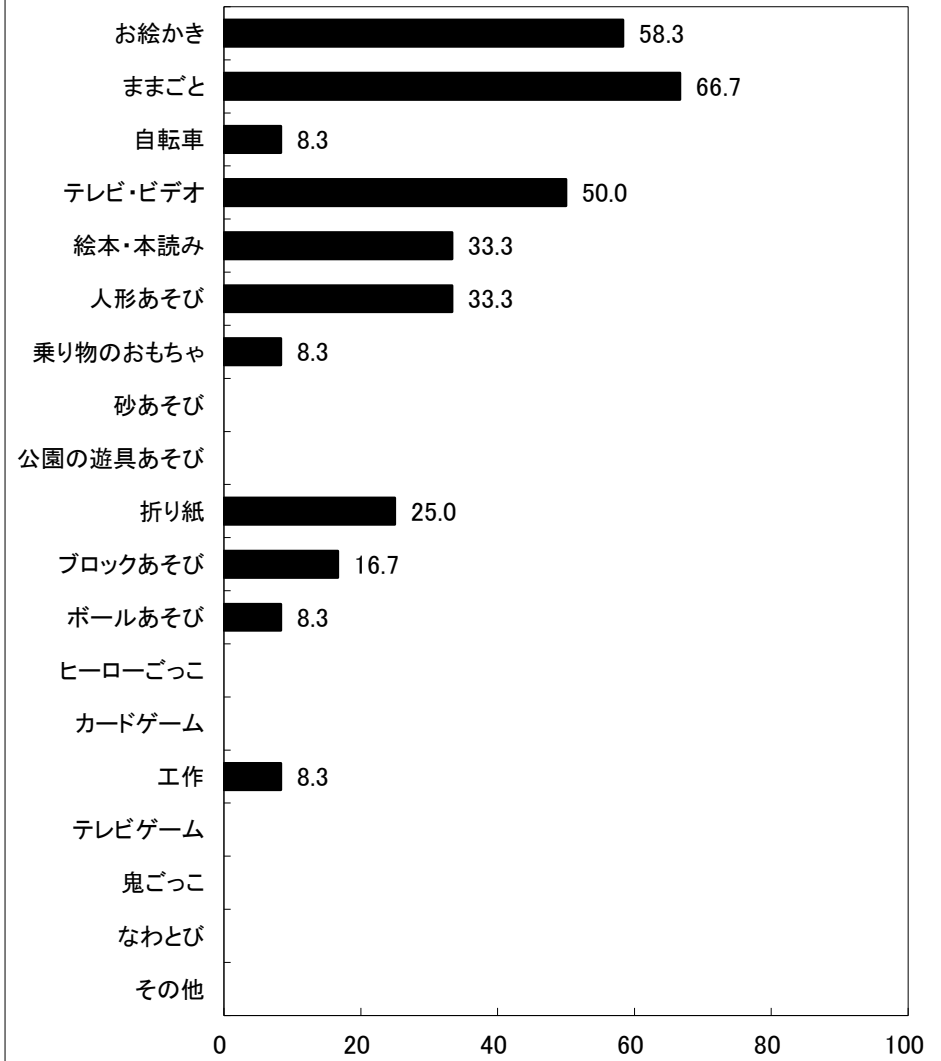

図29-1-5 帰宅後のあそび:3項目選択(男児) (%)

5歳児(14人)

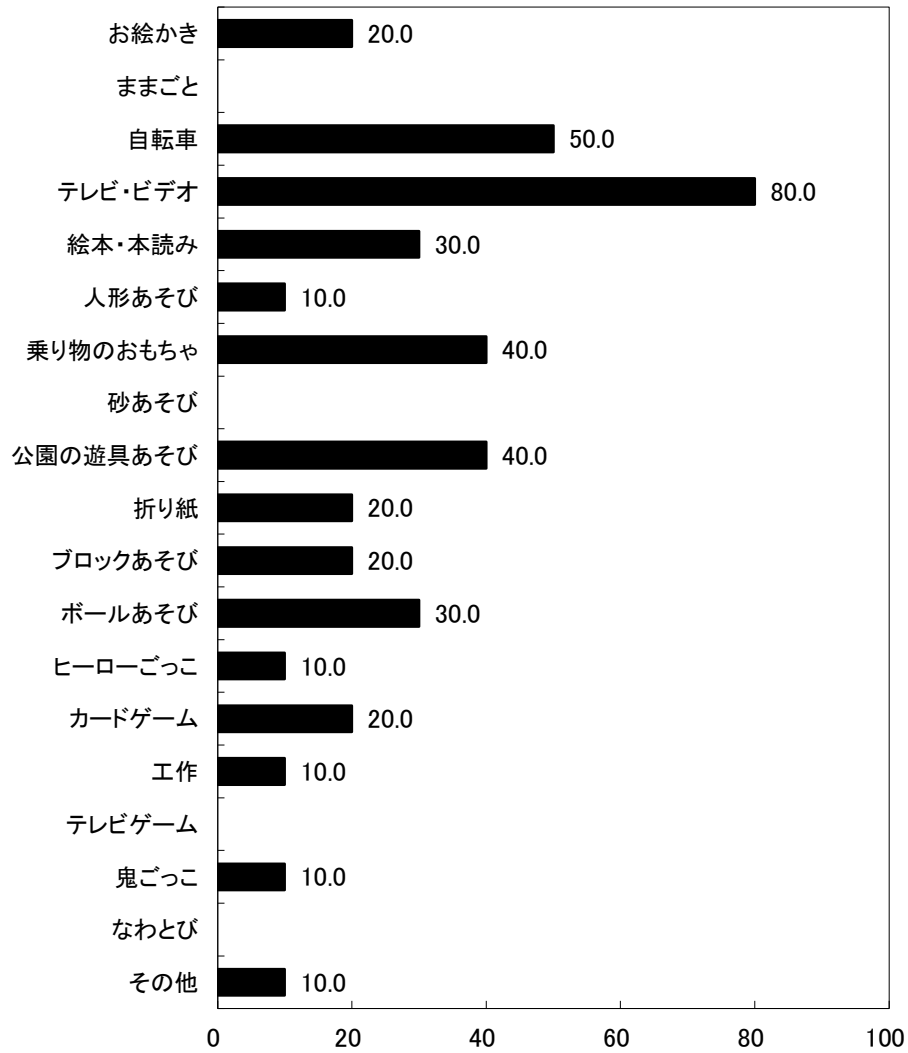

図29-2-5 帰宅後のあそび:3項目選択(女児) (%)

京都府相楽郡 保育所(園)



京都府相楽郡 保育所(園)

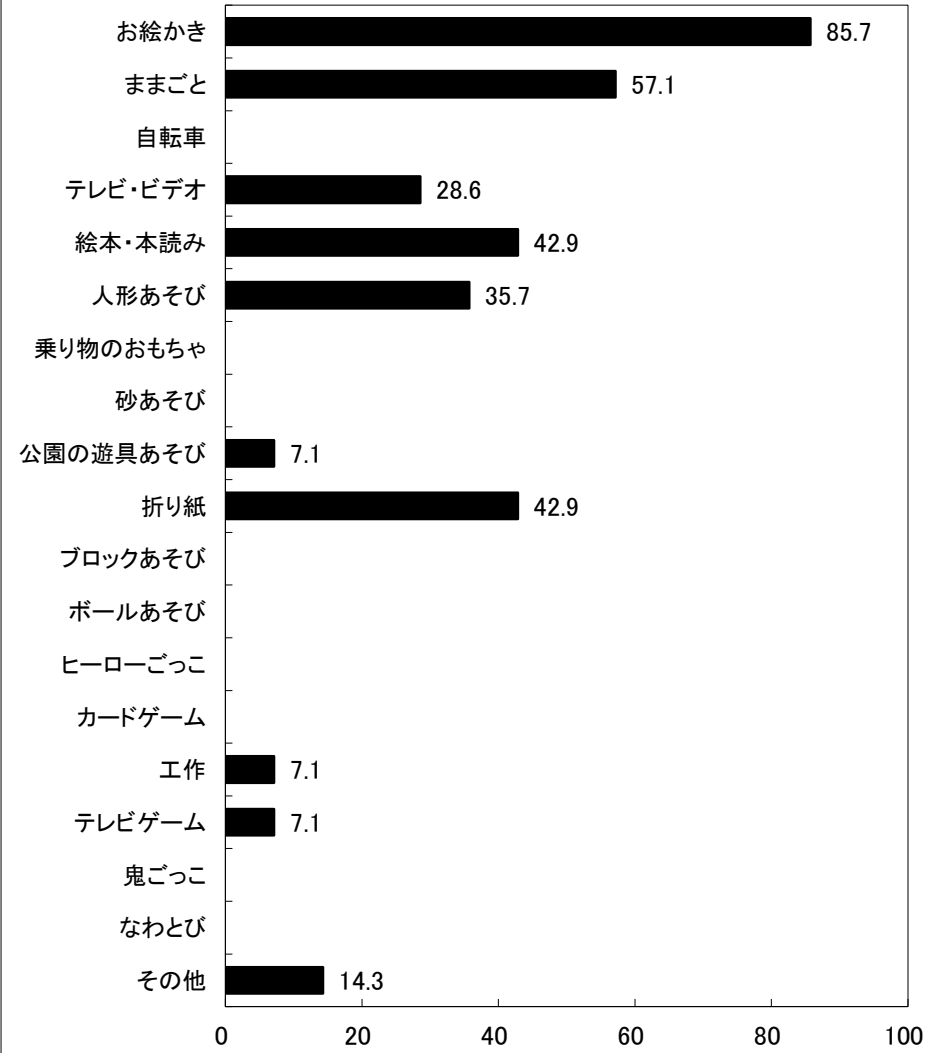
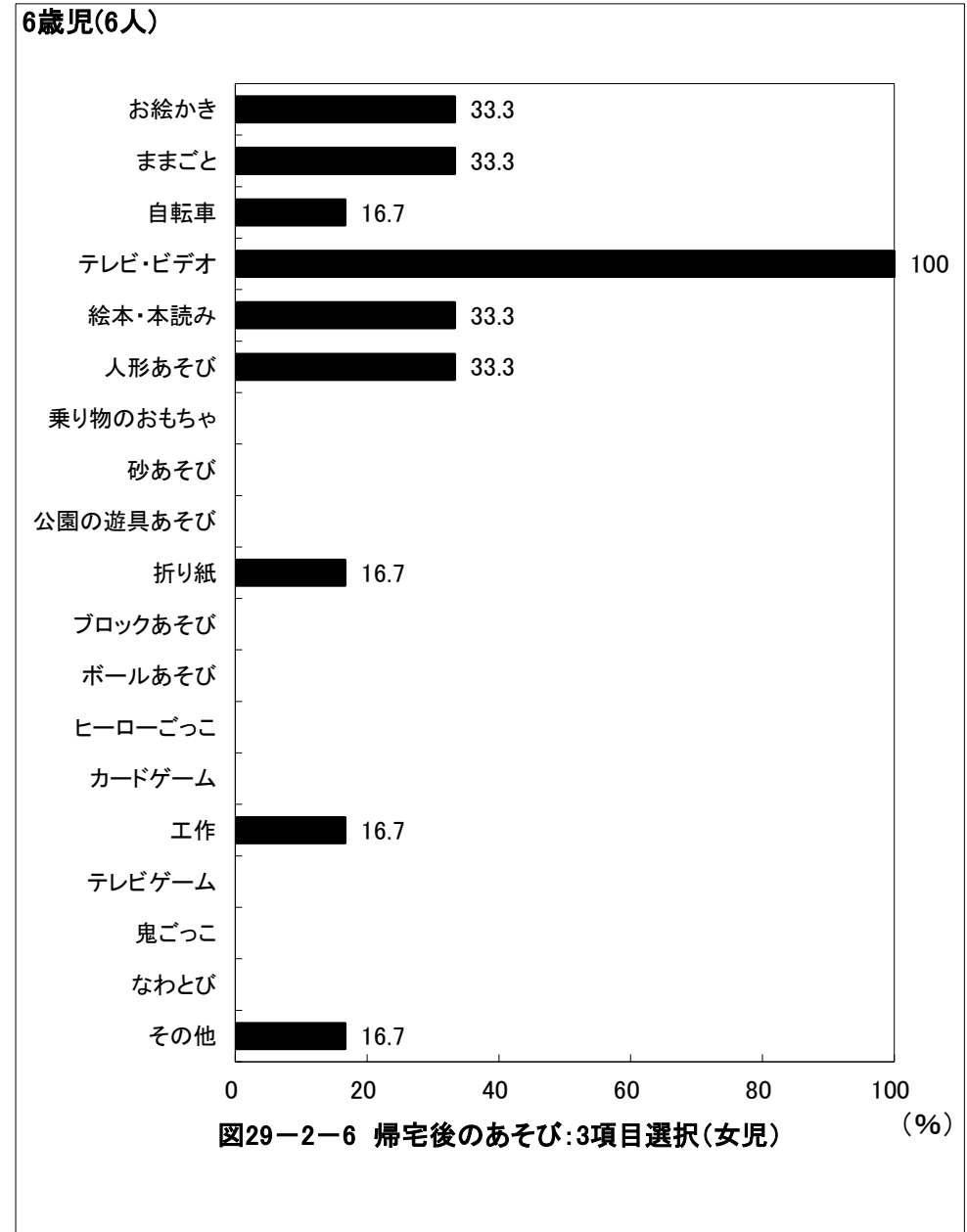
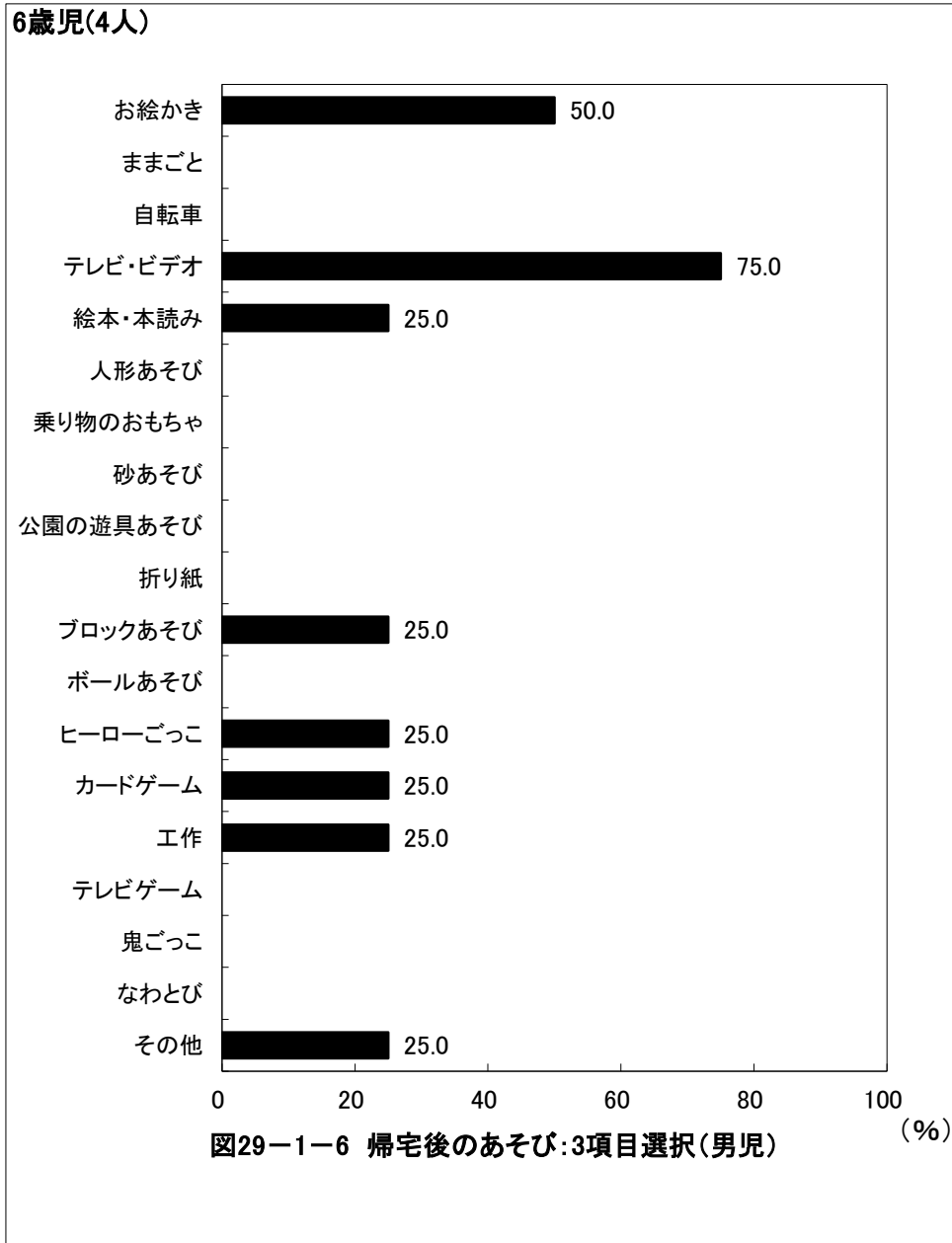
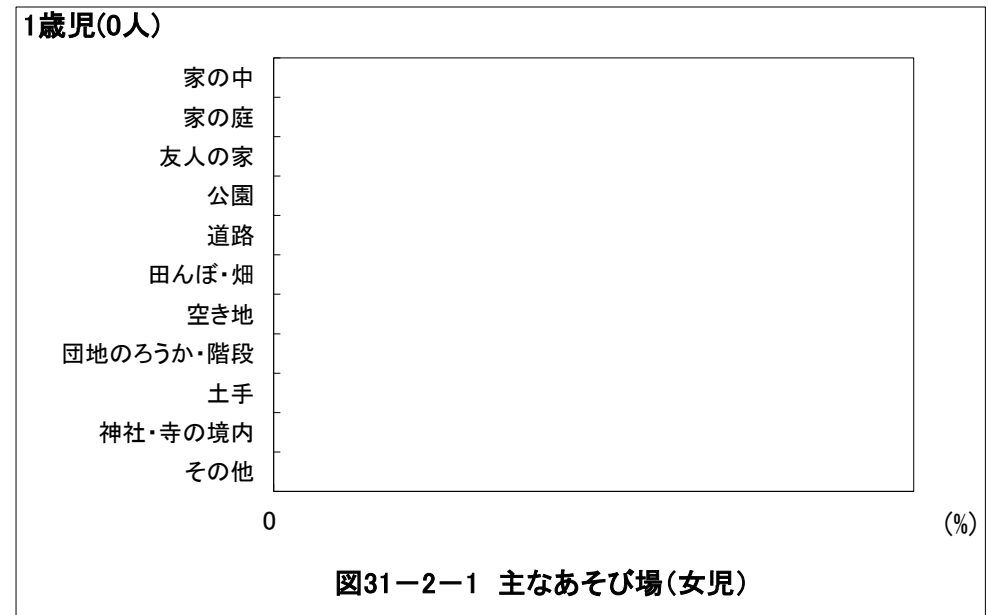
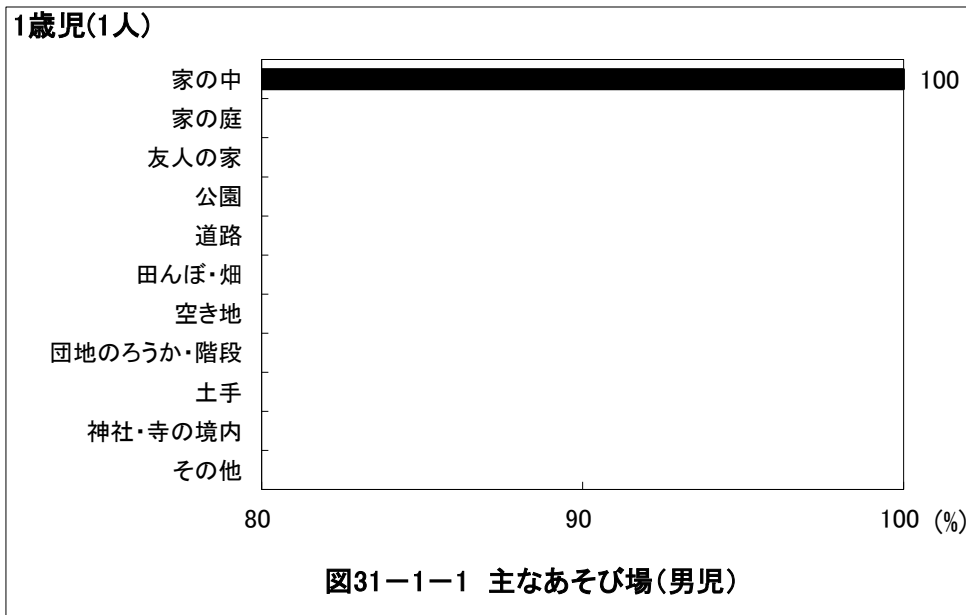
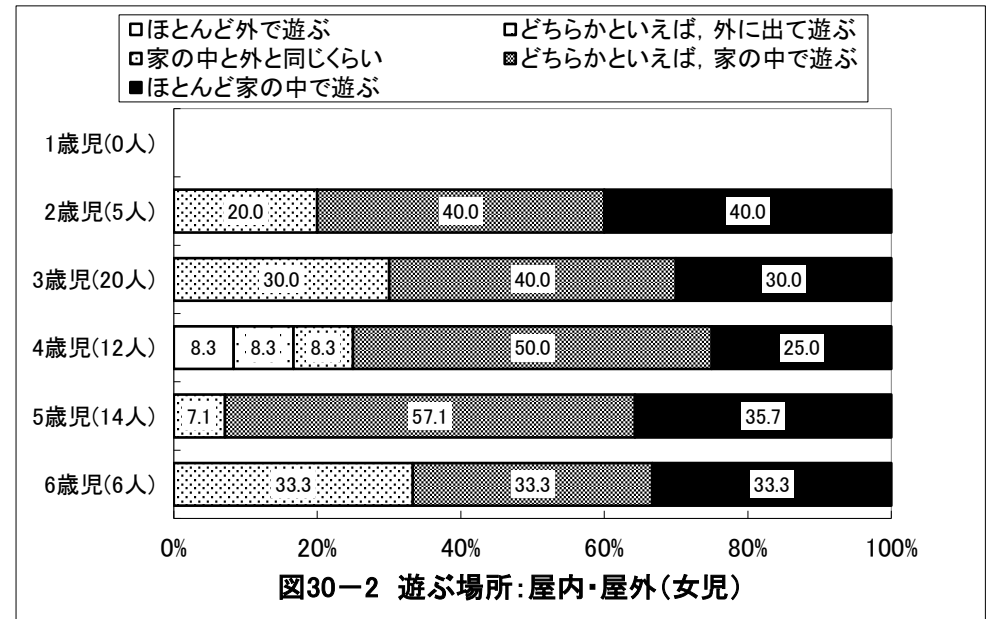
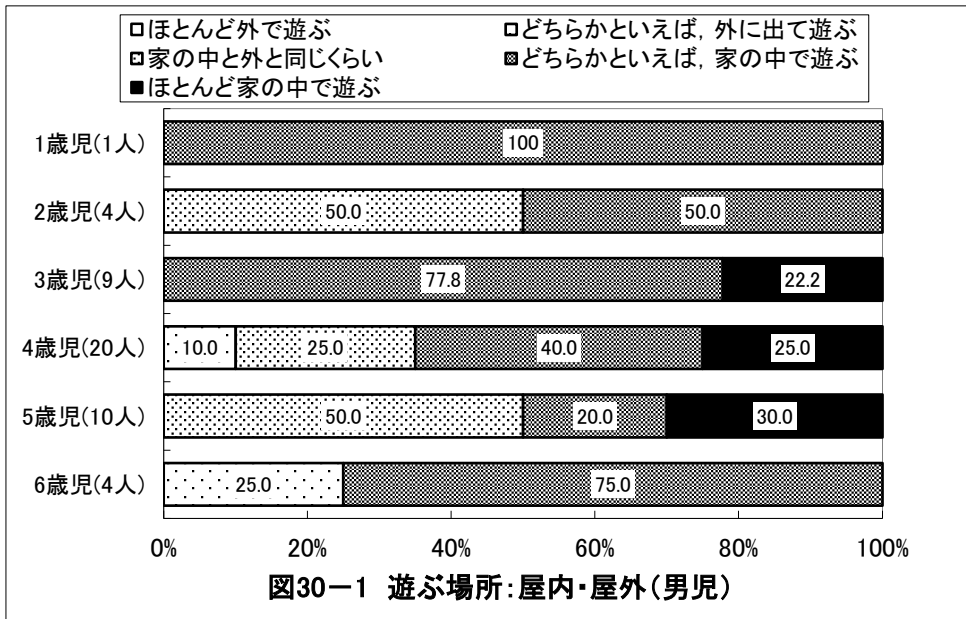

京都府相楽郡 保育所(園)

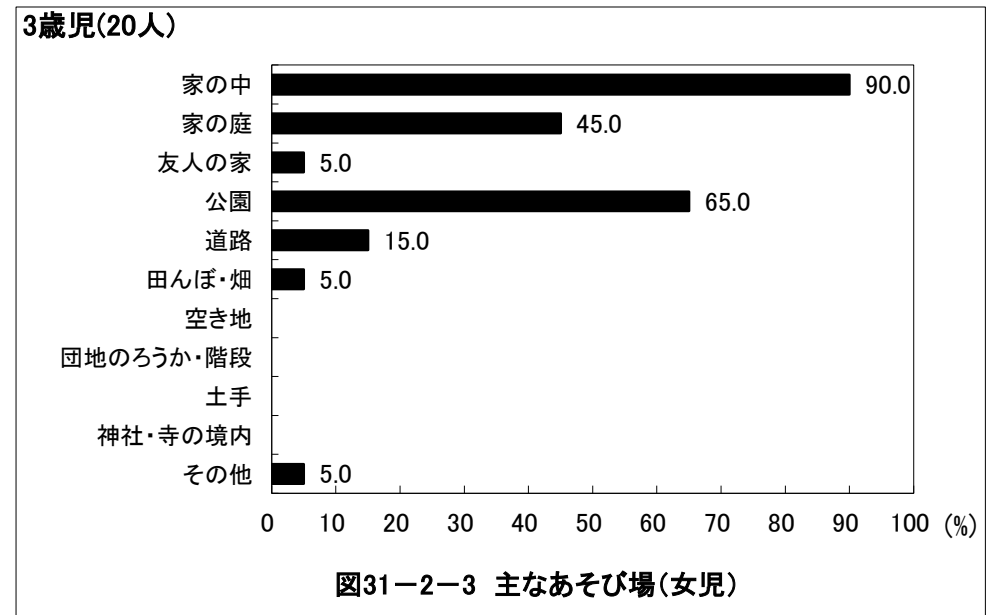
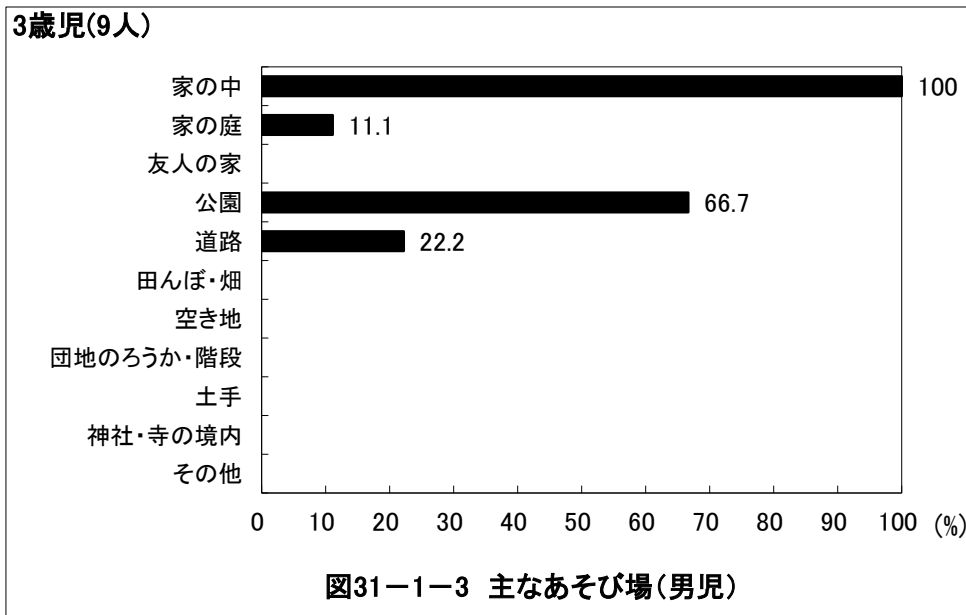
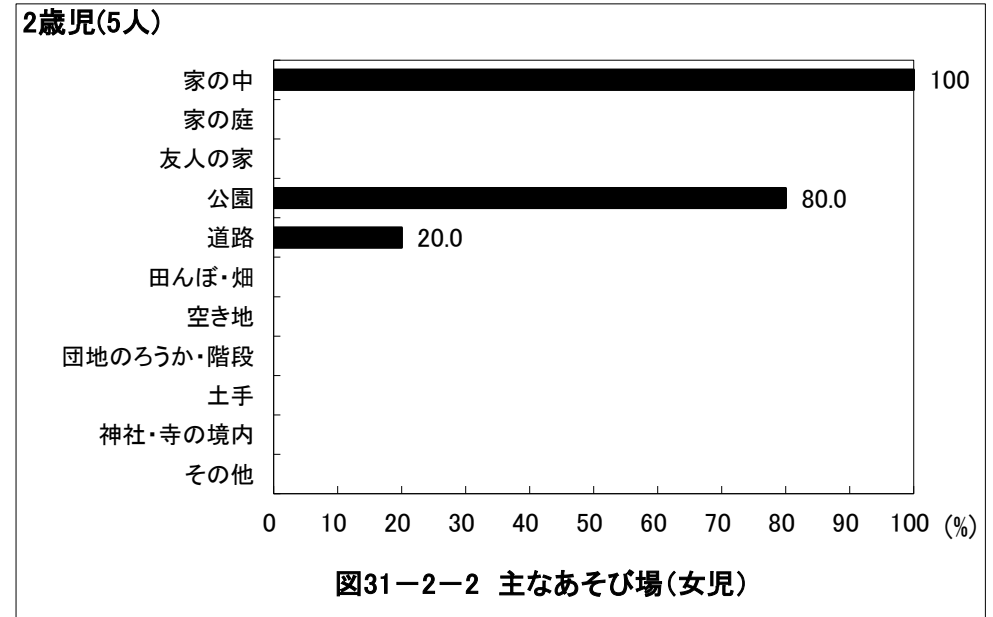
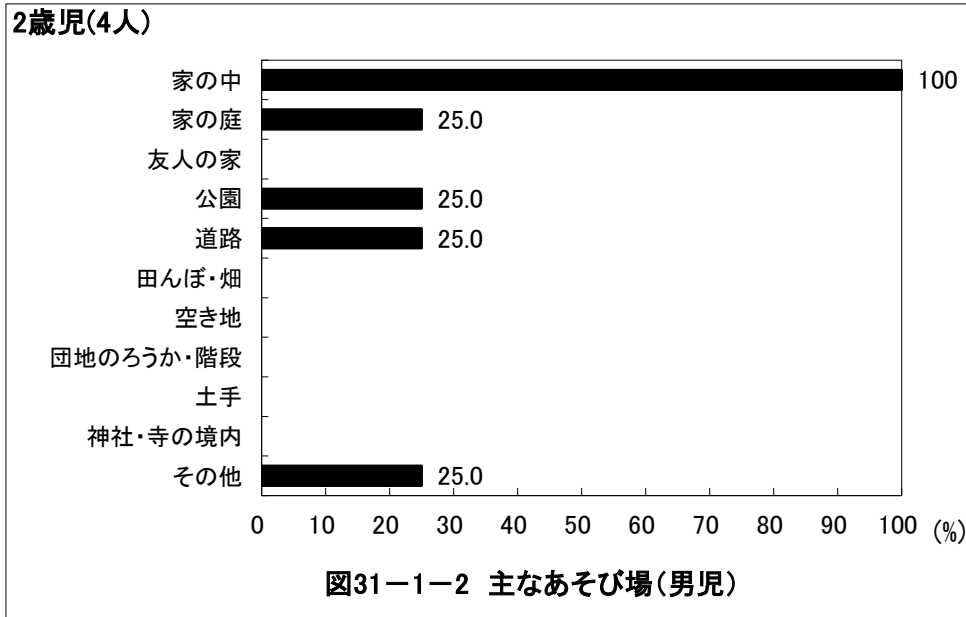

京都府相楽郡 保育所(園)



図31-1-4 主なあそび場(男児)



図31-2-4 主なあそび場(女児)

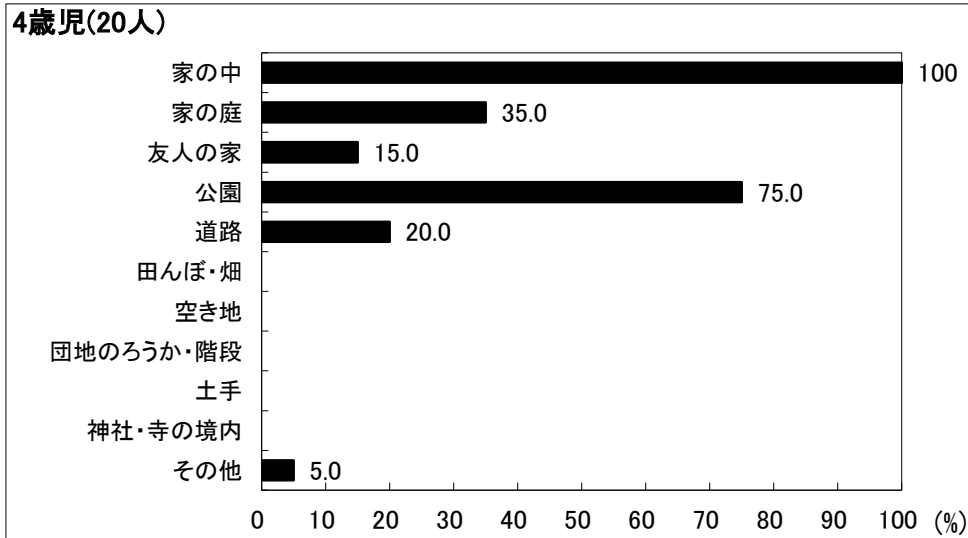

図31-1-5 主なあそび場(男児)

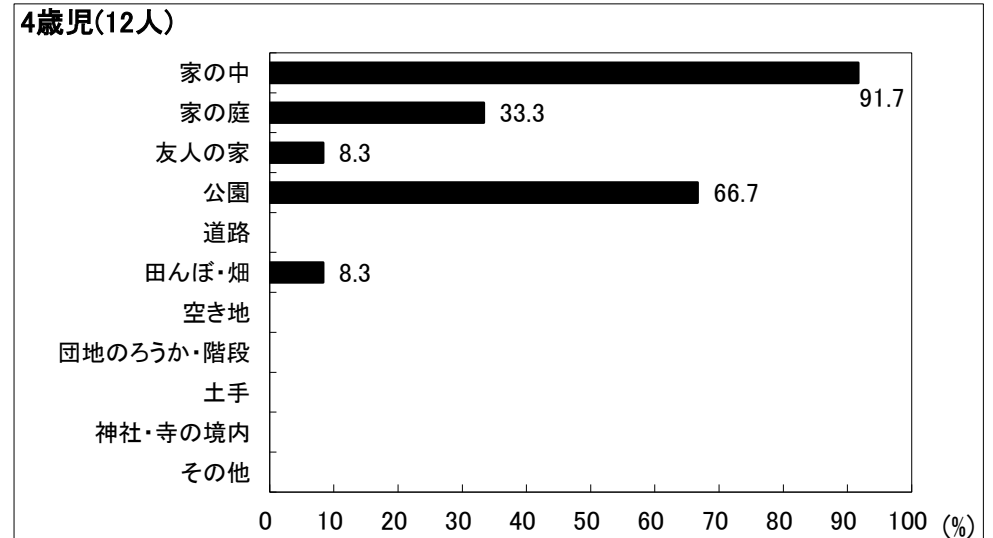

図31-2-5 主なあそび場(女児)

京都府相楽郡 保育所(園)

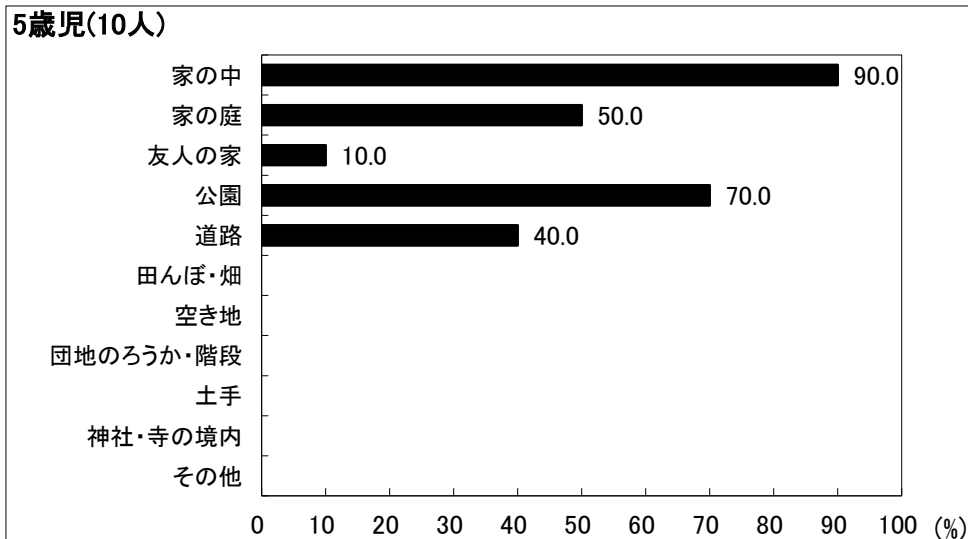

京都府相楽郡 保育所(園)

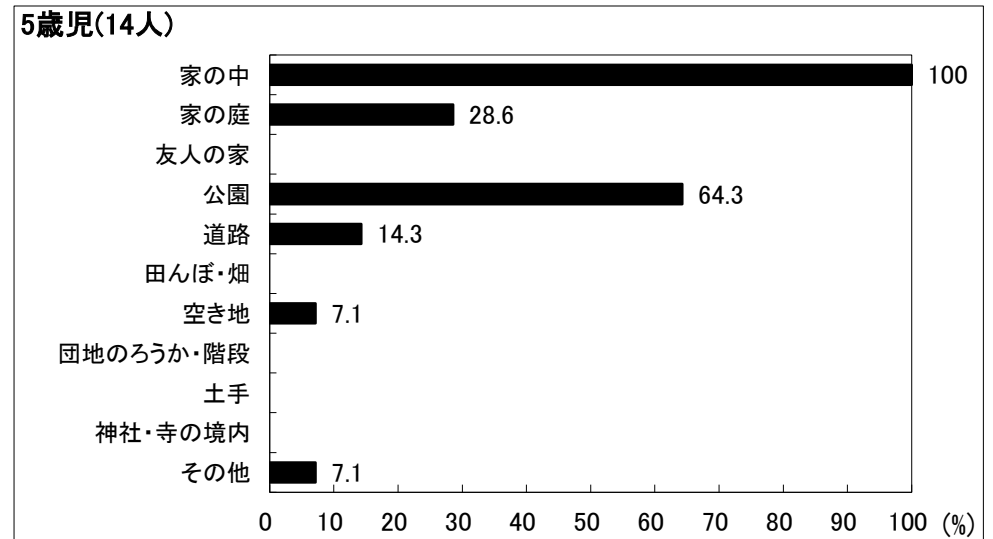
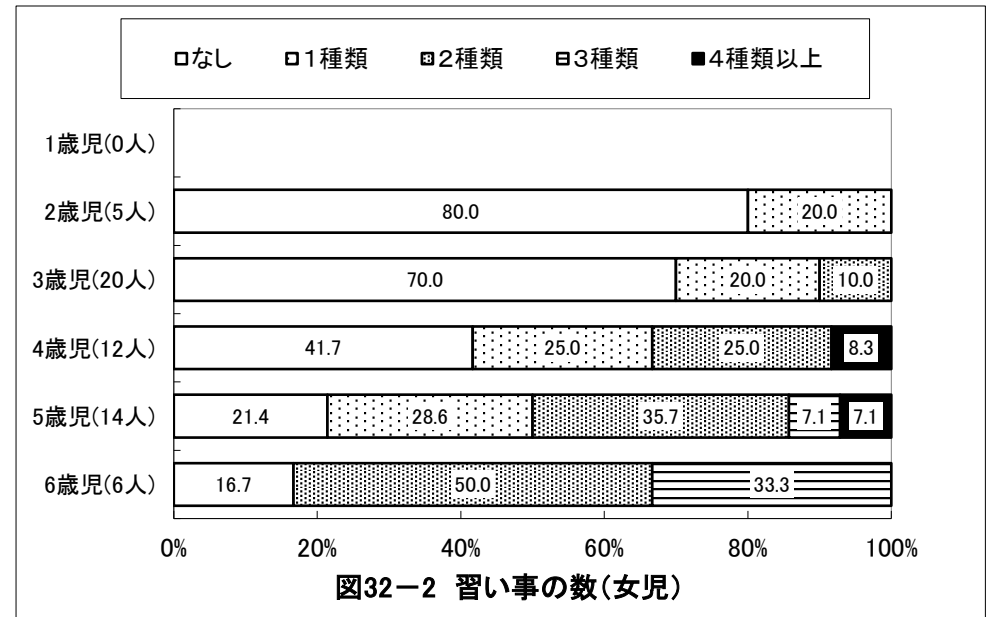
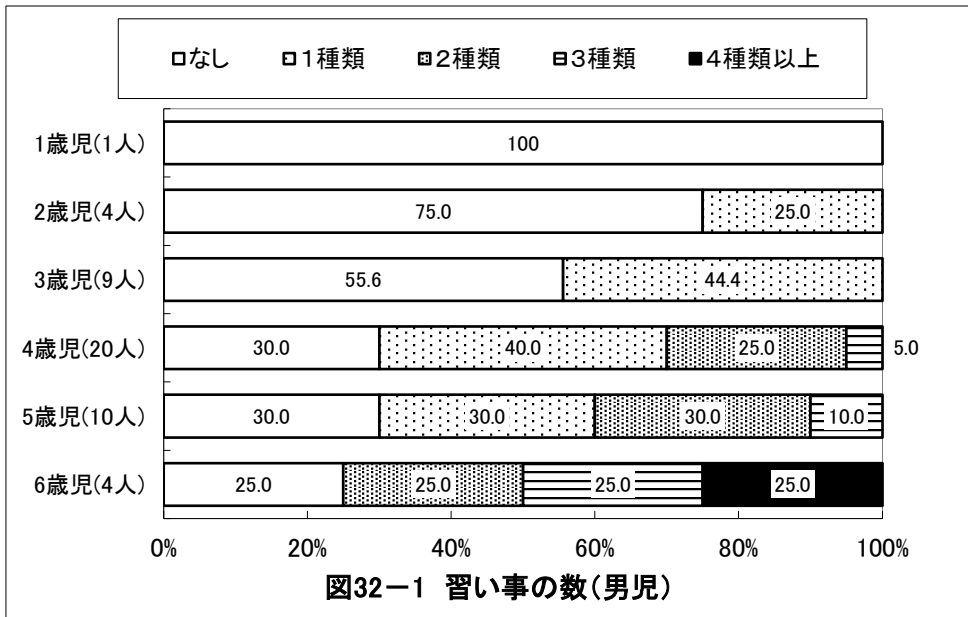
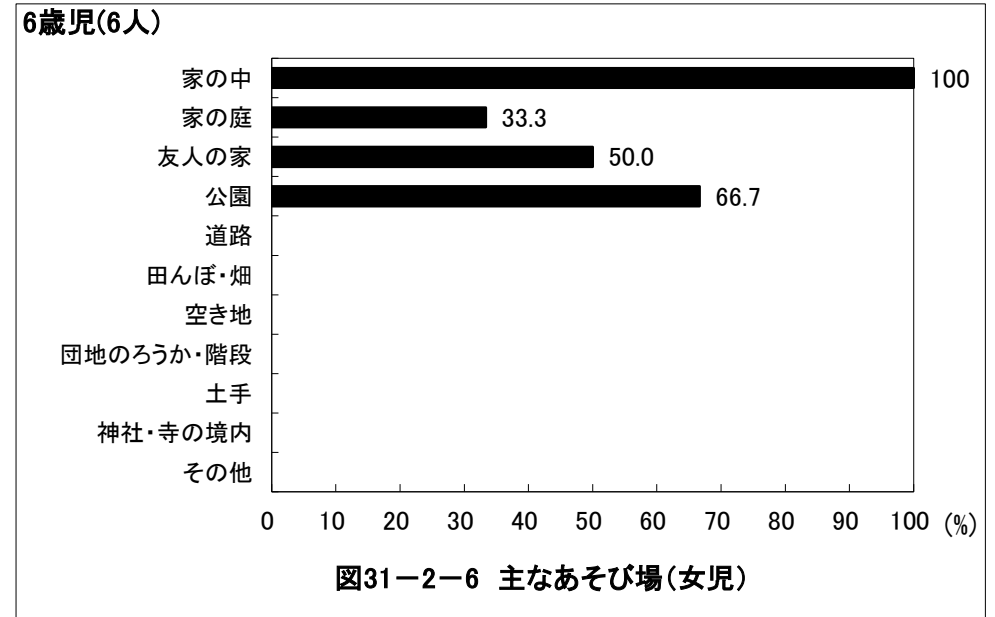
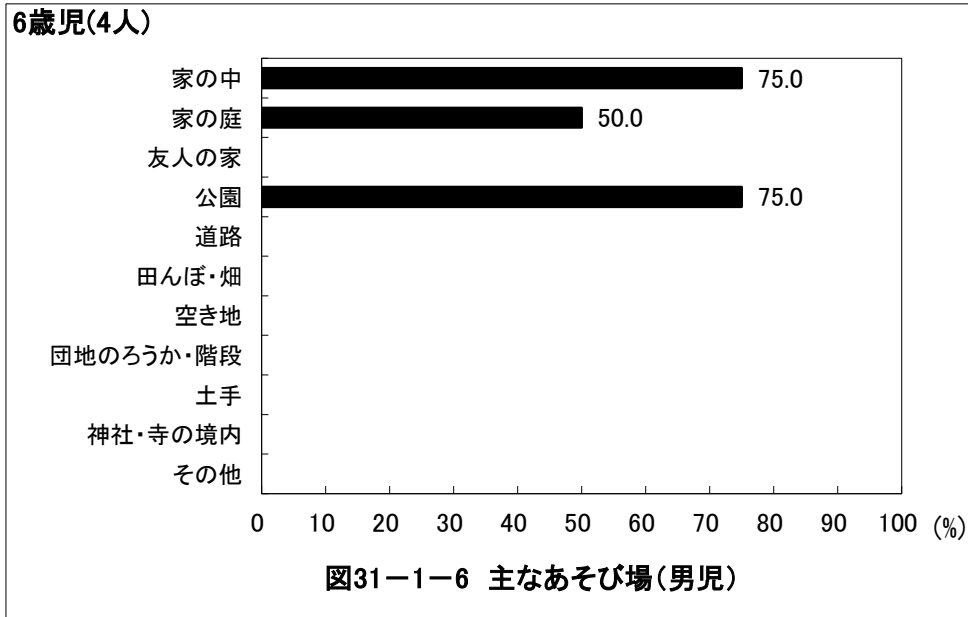
1歳児(1人)



図33-1-1 習い事の内容(男児)

1歳児(0人)

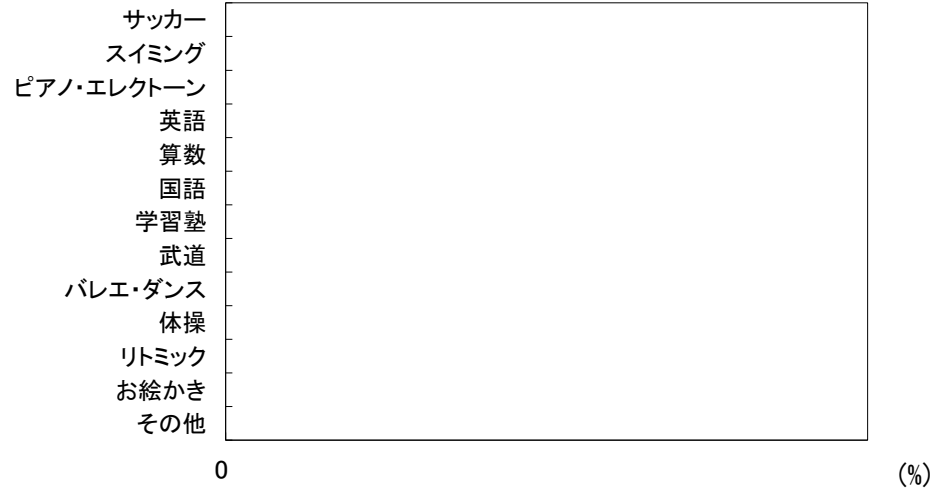

図33-2-1 習い事の内容(女児)

2歳児(4人)

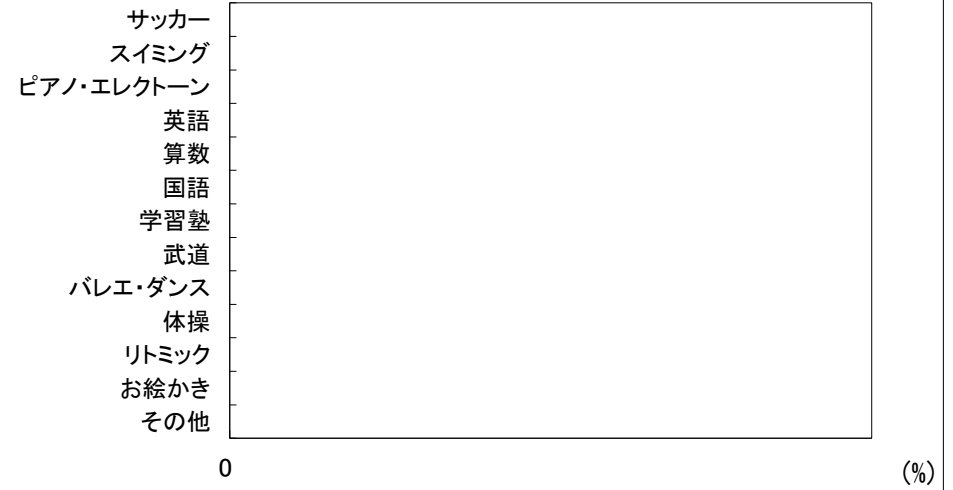

図33-1-2 習い事の内容(男児)

2歳児(5人)

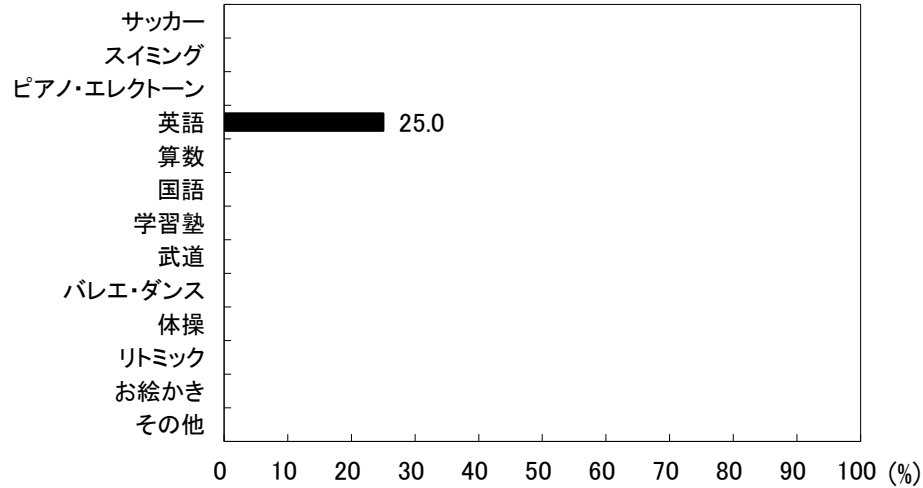

図33-2-2 習い事の内容(女児)

京都府相楽郡 保育所(園)

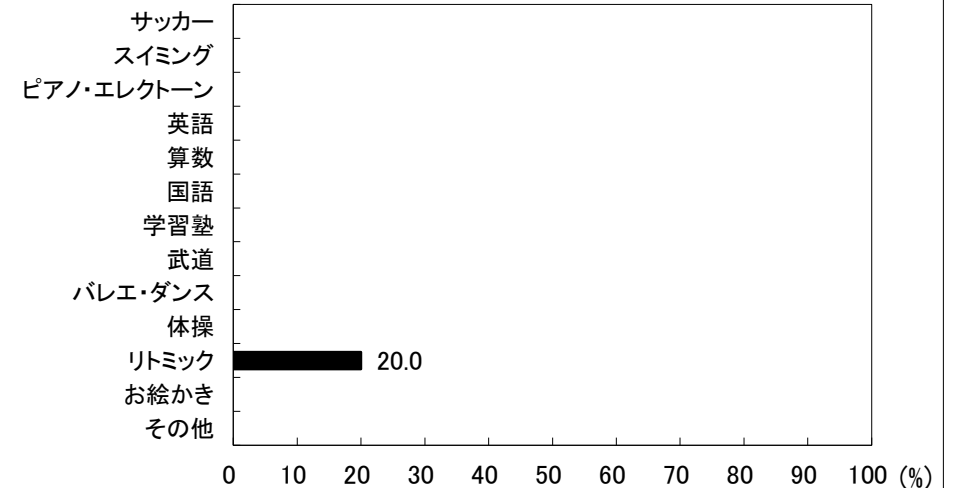
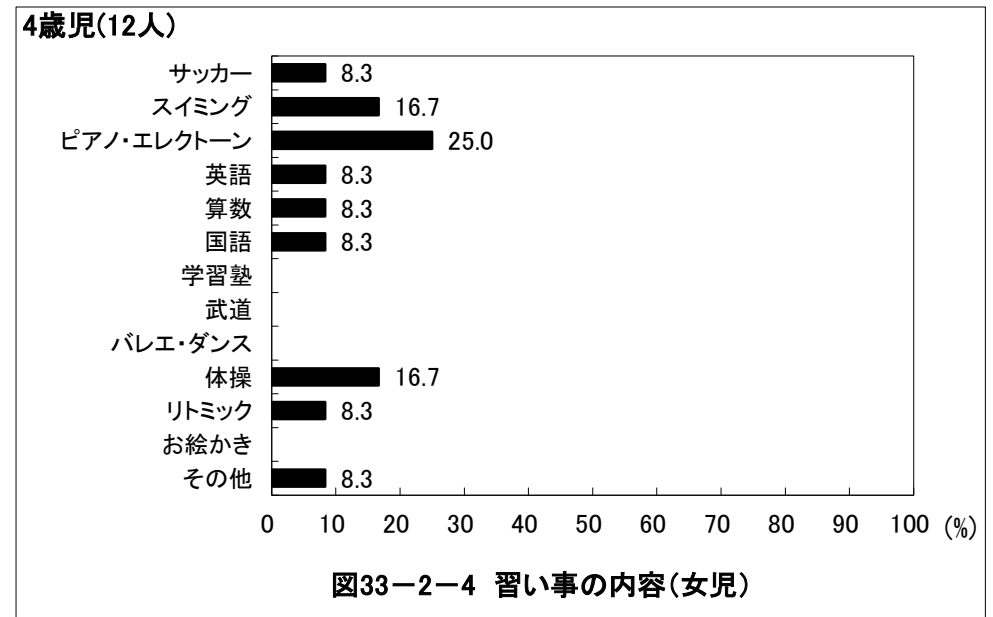
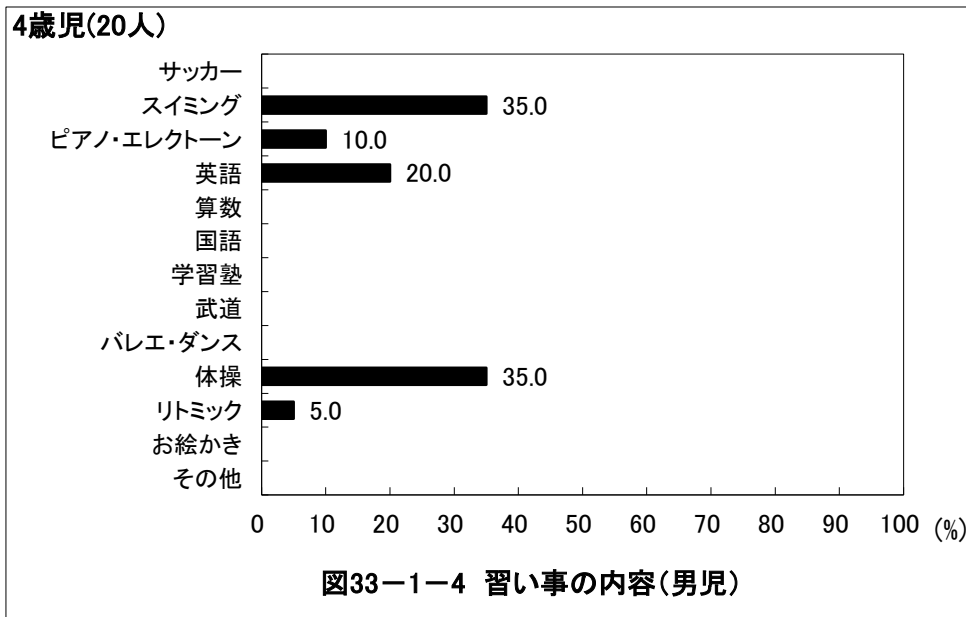
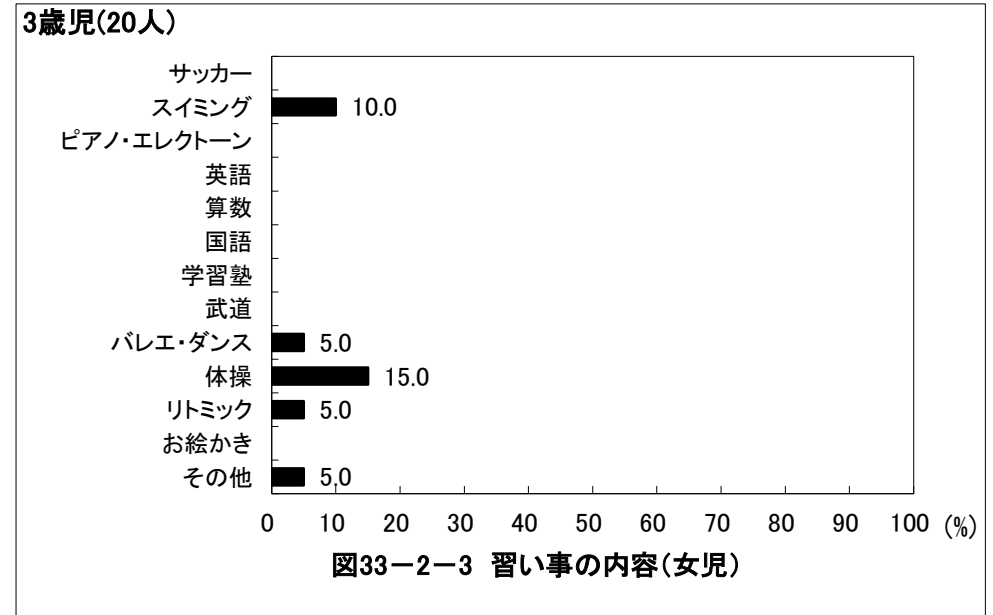
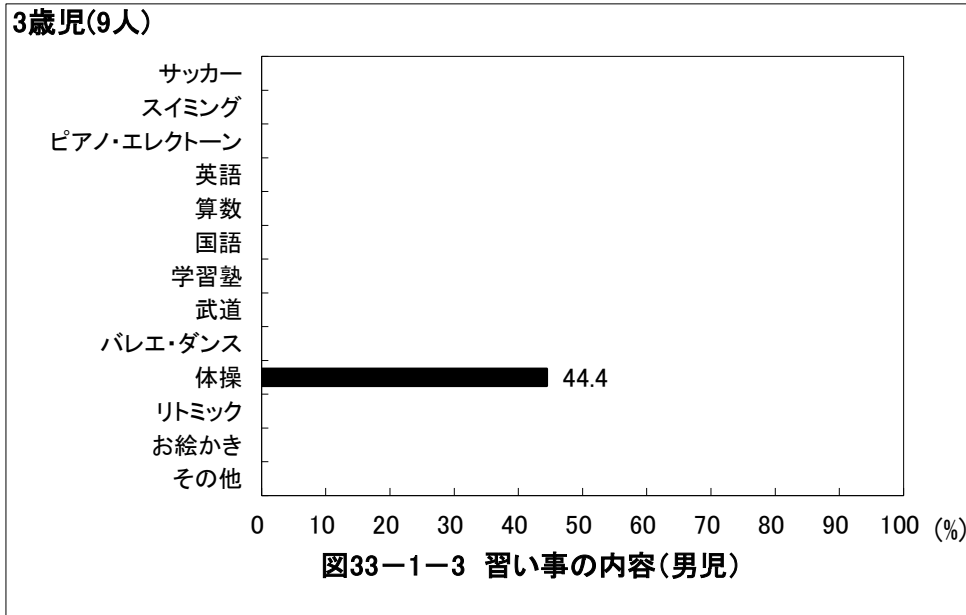

京都府相楽郡 保育所(園)

5歳児(10人)



図33-1-5 習い事の内容(男児)

5歳児(14人)

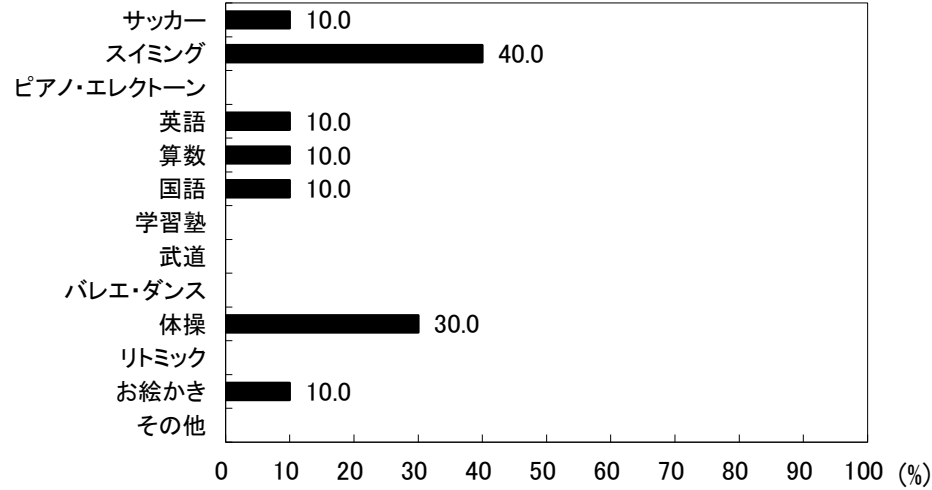

図33-2-5 習い事の内容(女児)

6歳児(4人)

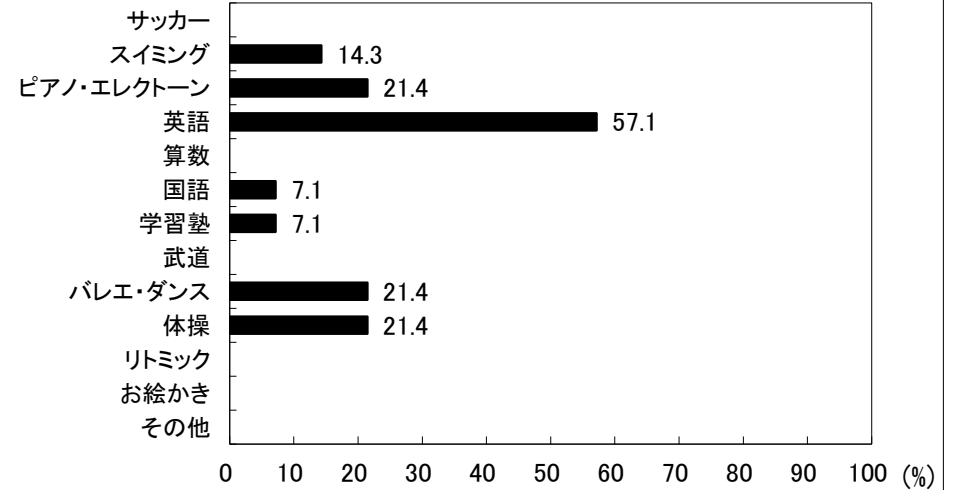

図33-1-6 習い事の内容(男児)

6歳児(6人)

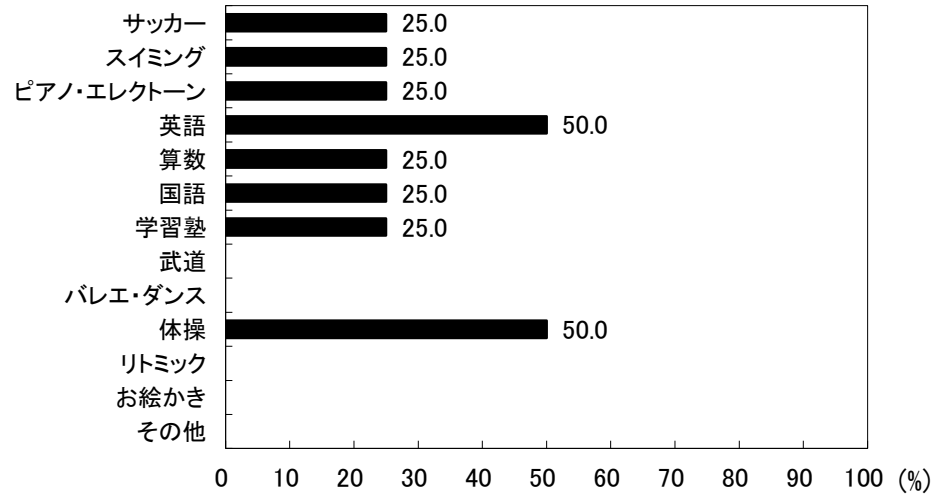

図33-2-6 習い事の内容(女児)

京都府相楽郡 保育所(園)

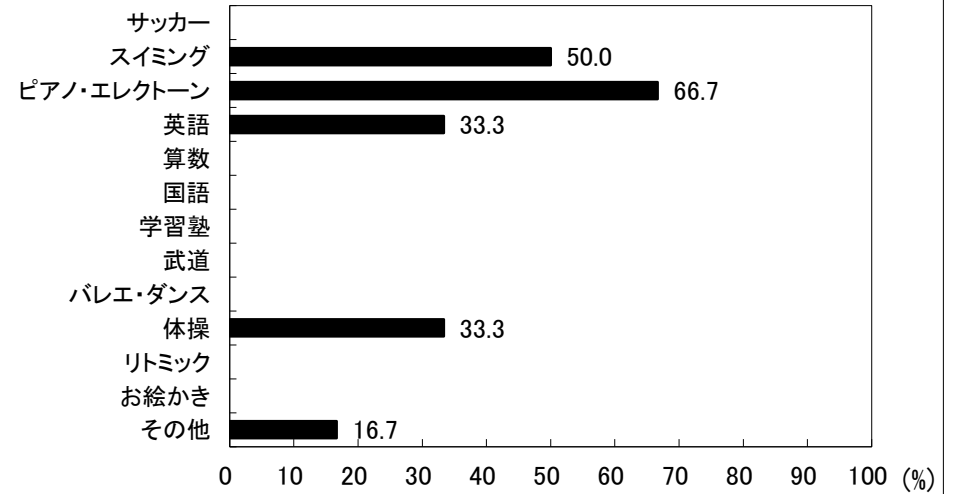
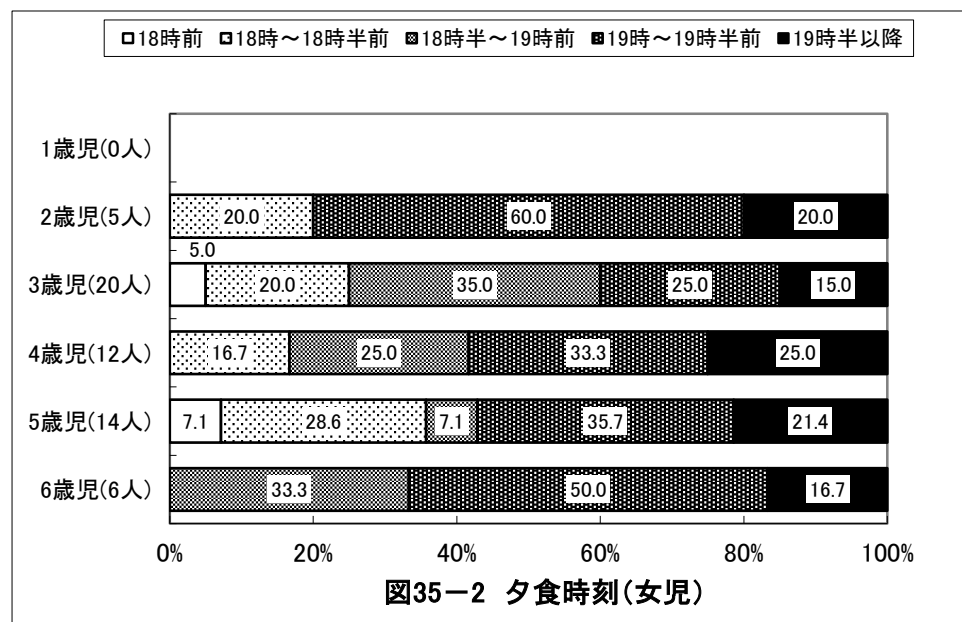
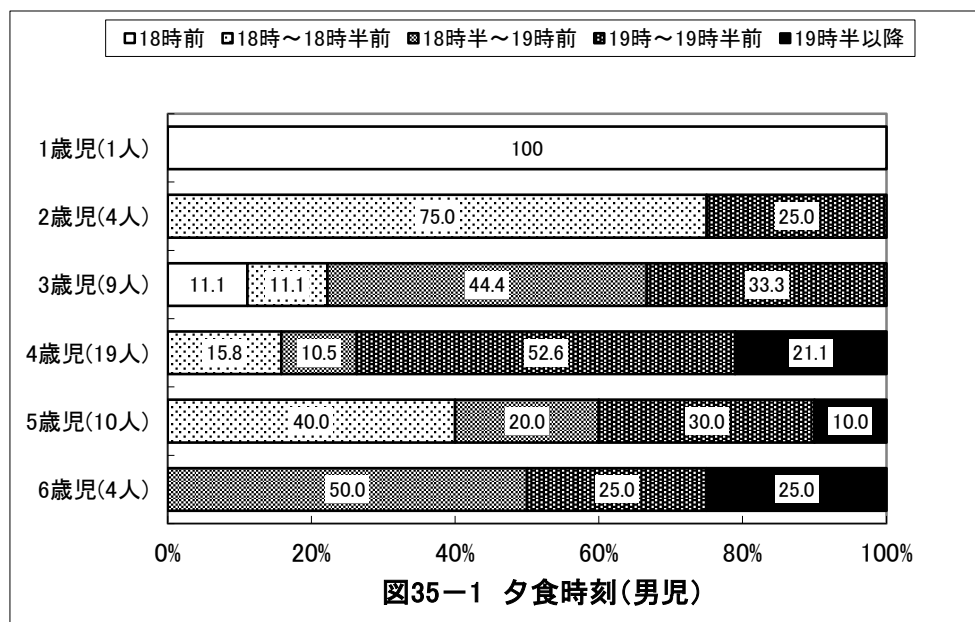
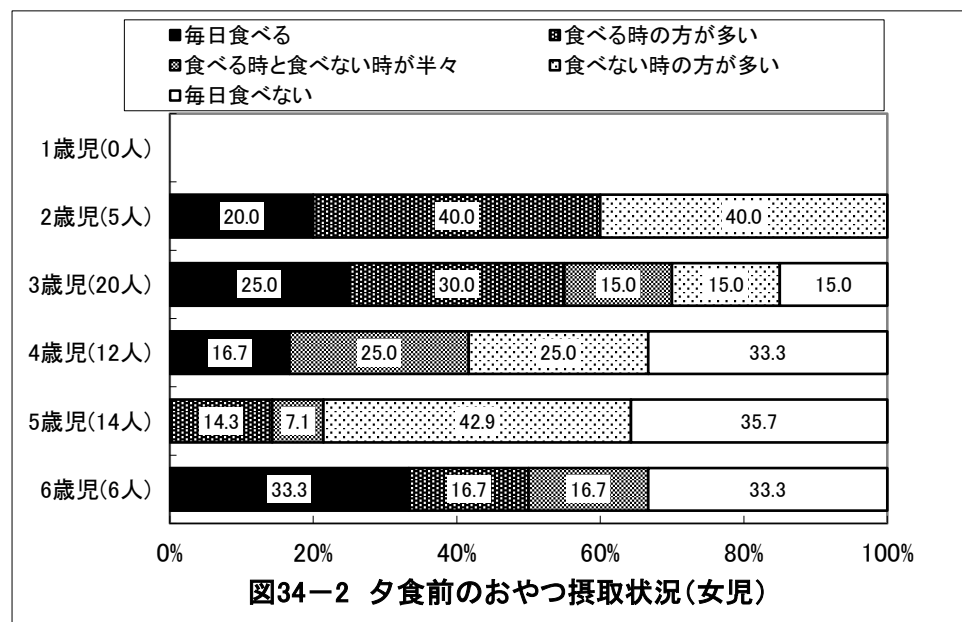
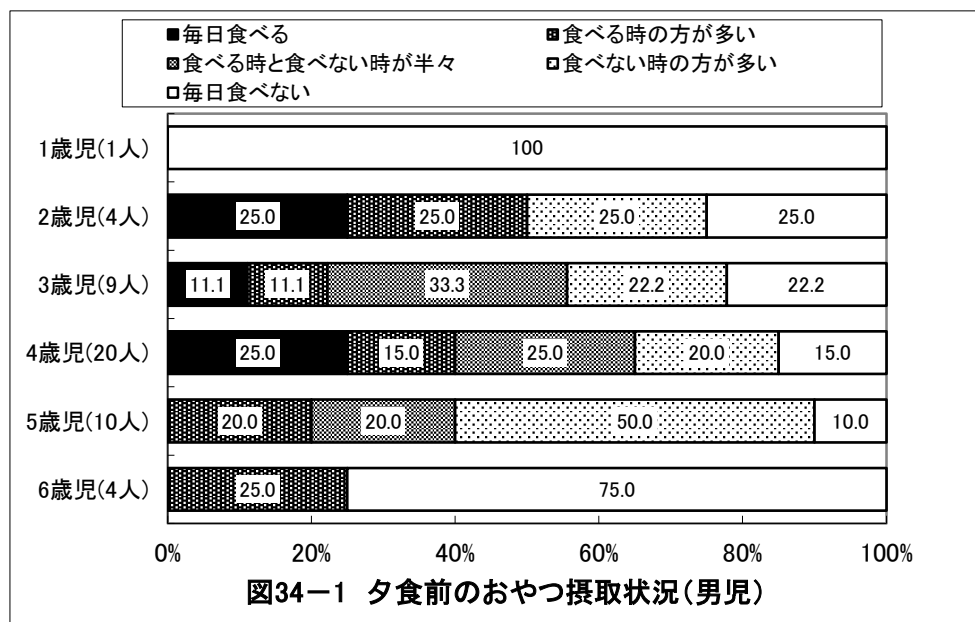

京都府相楽郡 保育所(園)

1歳児(1人)



図36-1-1 食事で気にかかること(男児)

1歳児(0人)

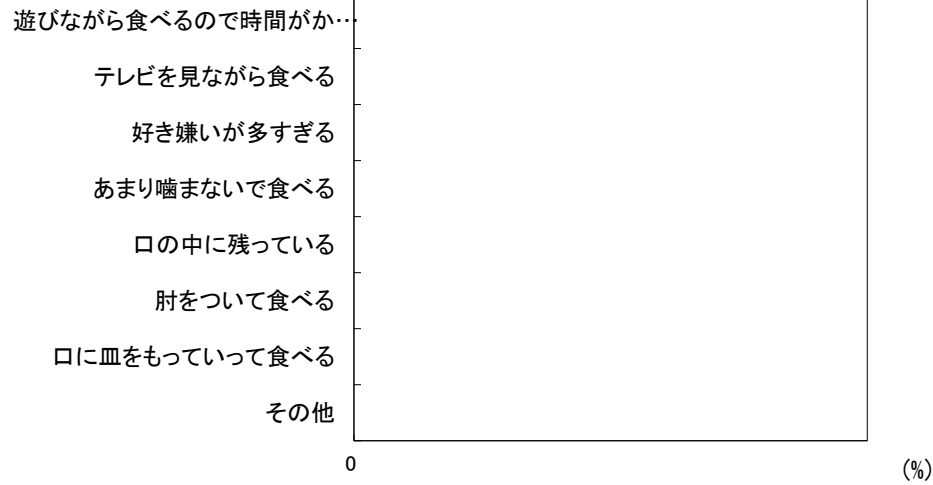

図36-2-1 食事で気にかかること(女児)

2歳児(4人)

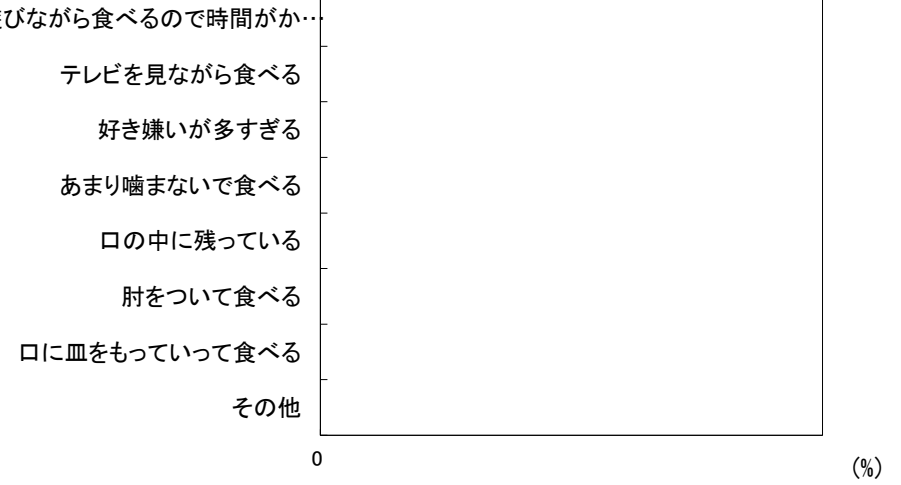

図36-1-2 食事で気にかかること(男児)

2歳児(5人)

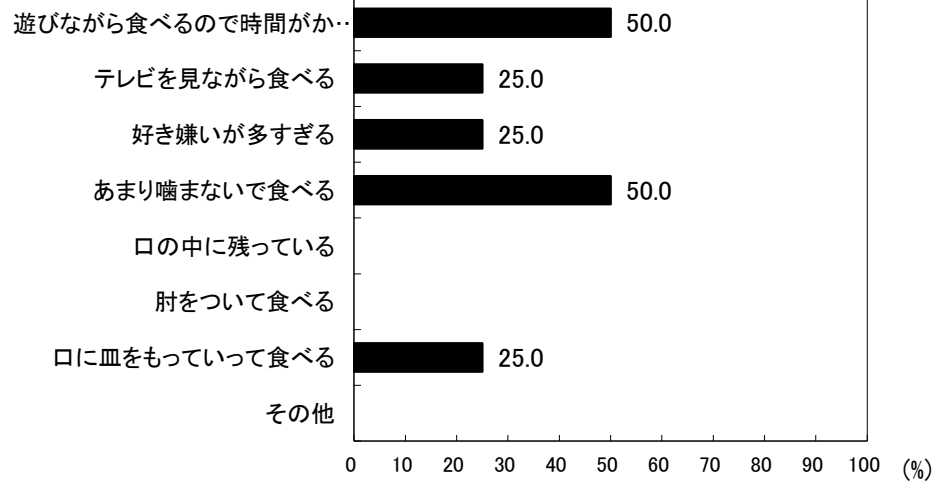

図36-2-2 食事で気にかかること(女児)

京都府相楽郡 保育所(園)

3歳児(9人)

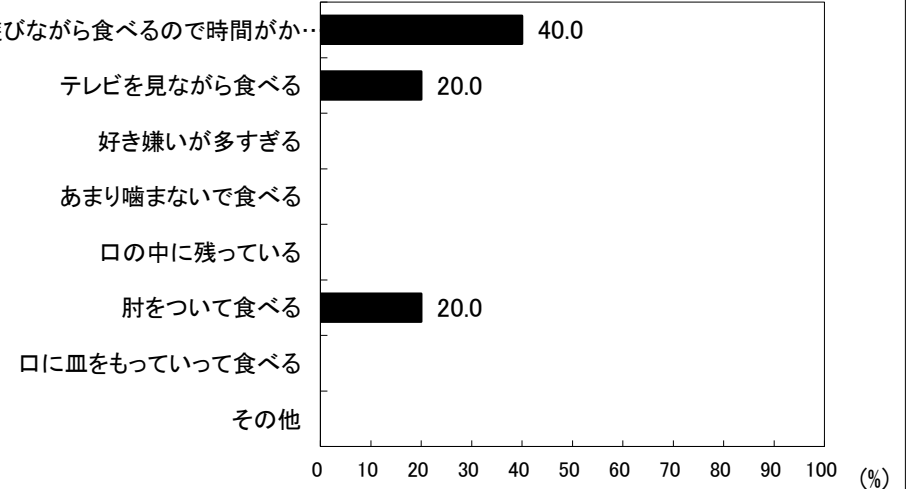

図36-1-3 食事で気にかかること(男児)

3歳児(20人)

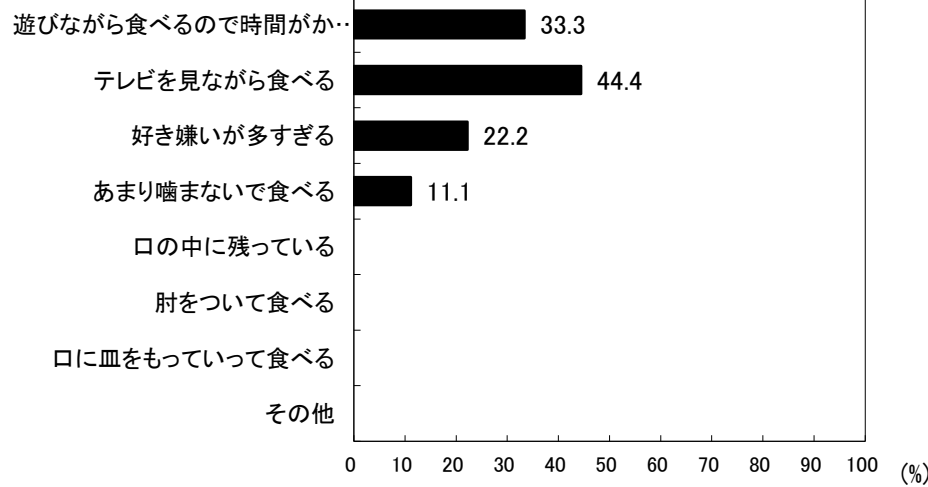

図36-2-3 食事で気にかかること(女児)

4歳児(20人)

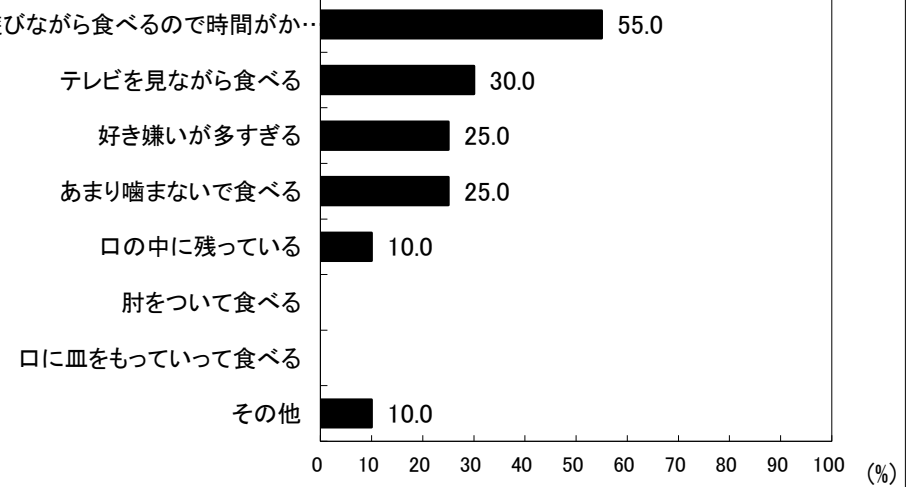

図36-1-4 食事で気にかかること(男児)

4歳児(12人)

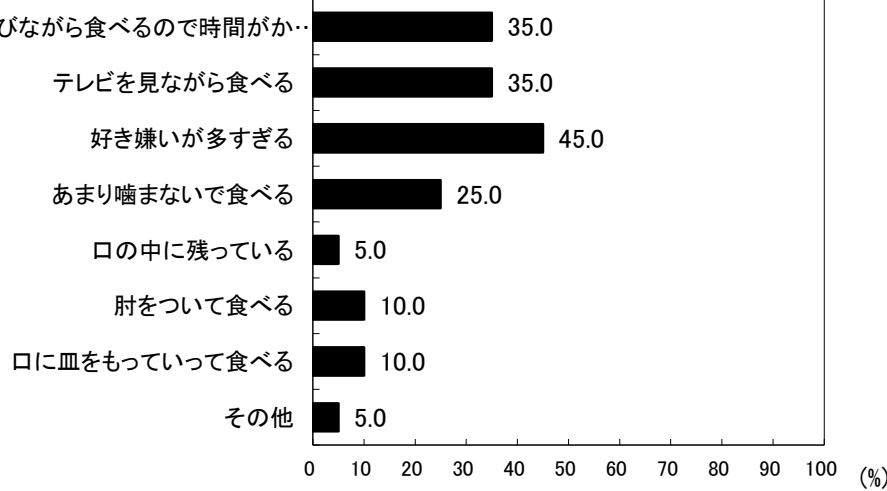

図36-2-4 食事で気にかかること(女児)

京都府相楽郡 保育所(園)

5歳児(10人)

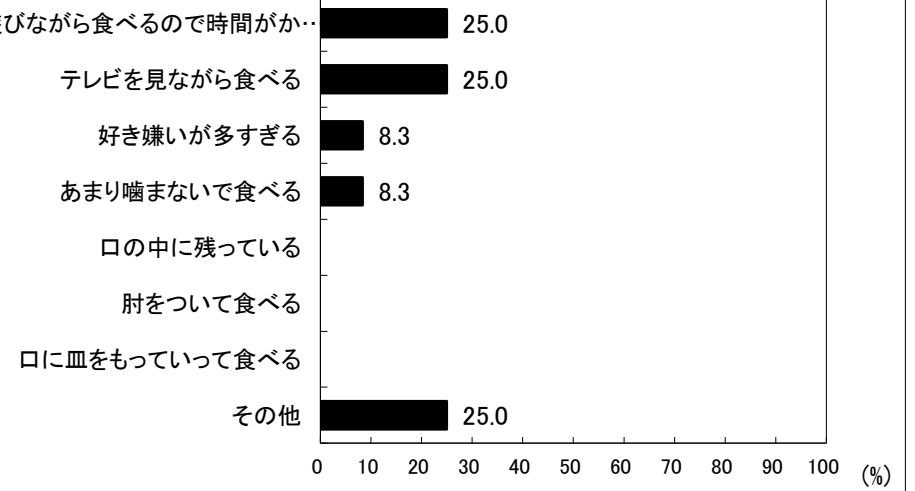

図36-1-5 食事で気にかかっていること(男児)

5歳児(14人)

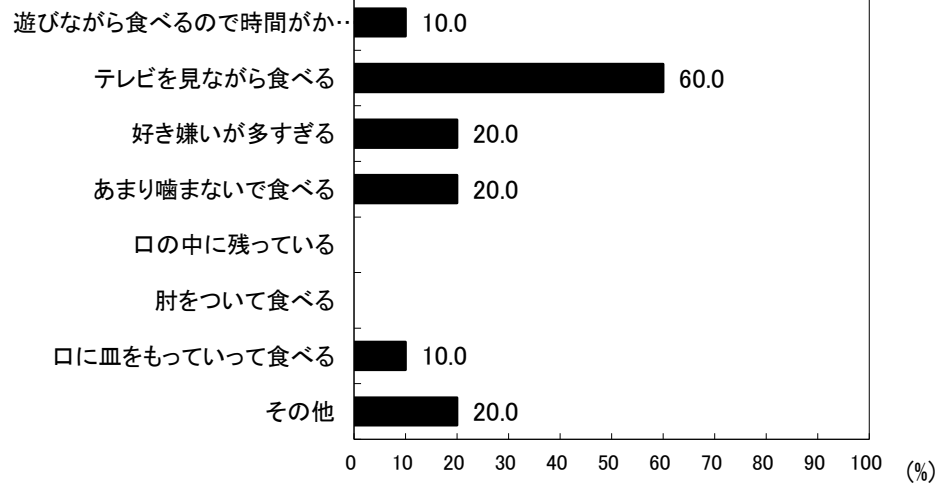

図36-2-5 食事で気にかかっていること(女児)

6歳児(4人)

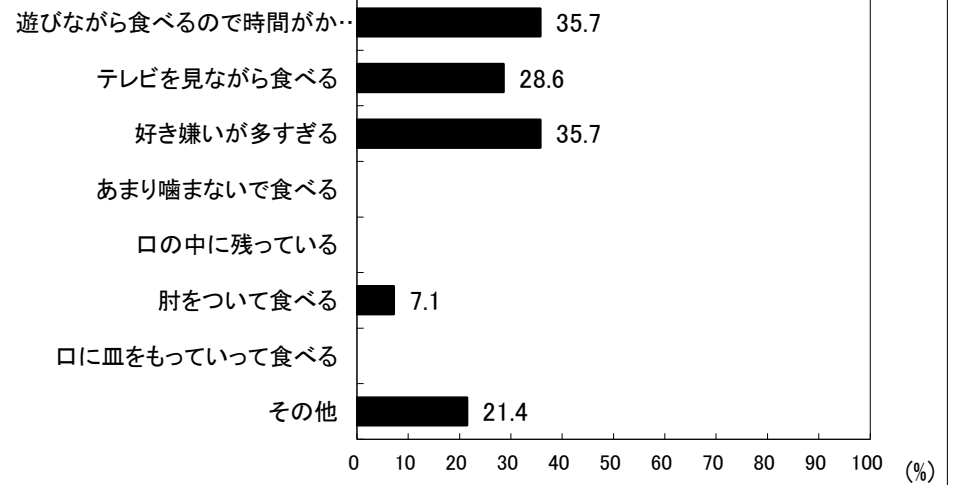

図36-1-6 食事で気にかかっていること(男児)

6歳児(6人)

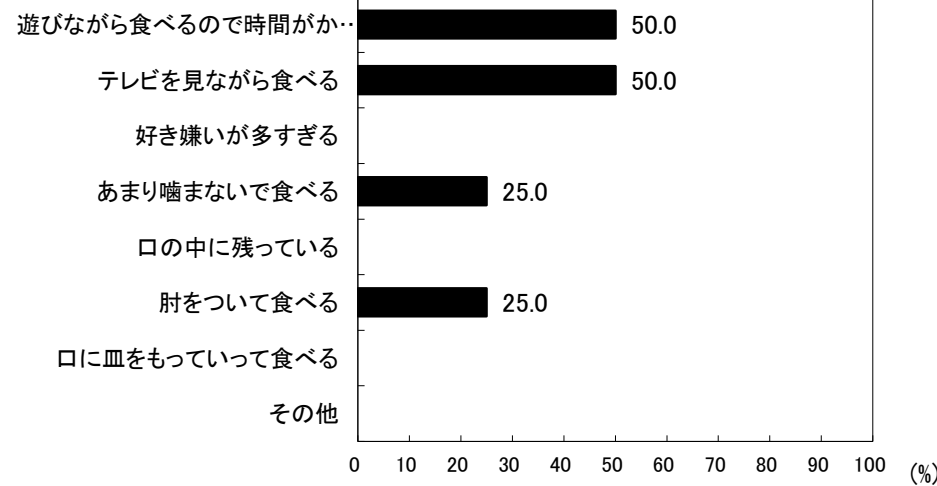

図36-2-6 食事で気にかかっていること(女児)

京都府相楽郡 保育所(園)

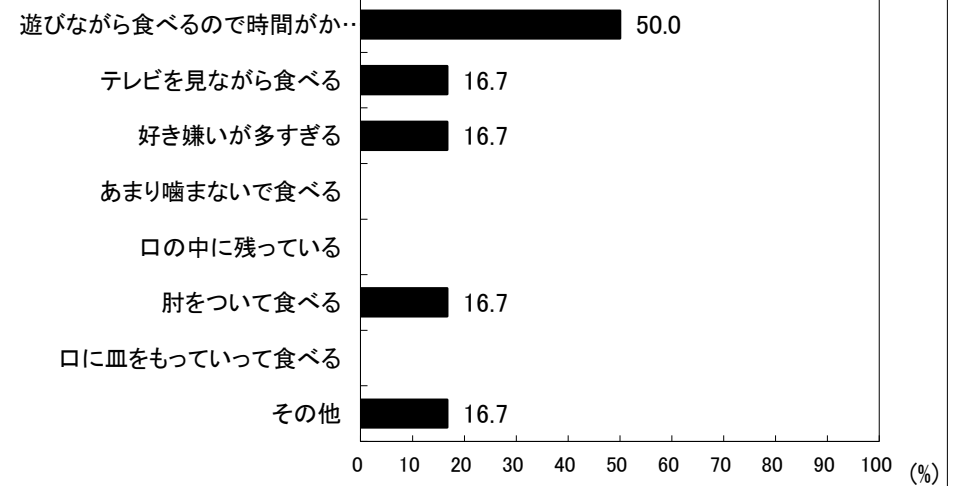
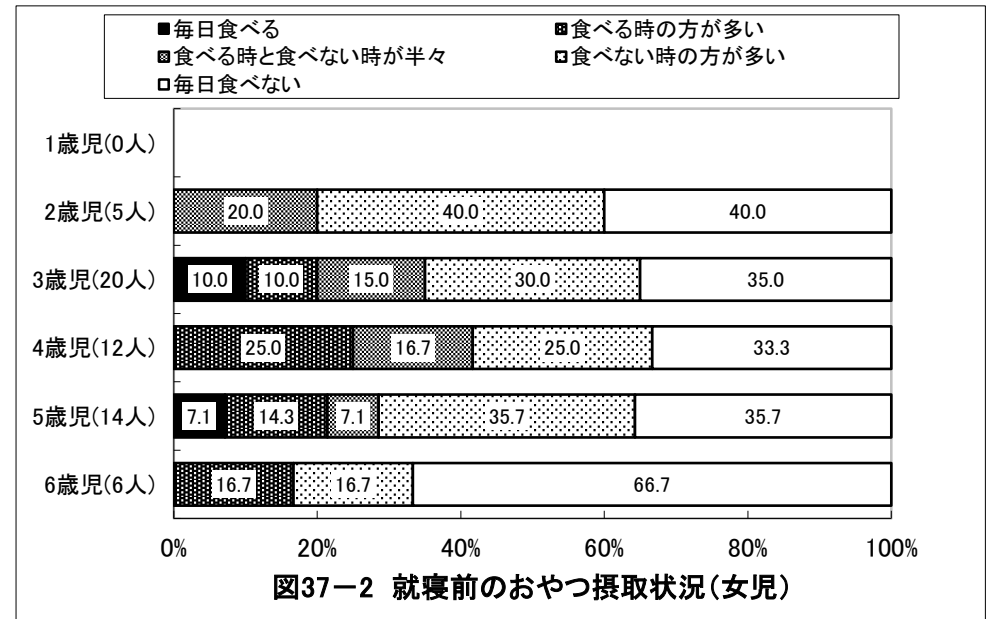
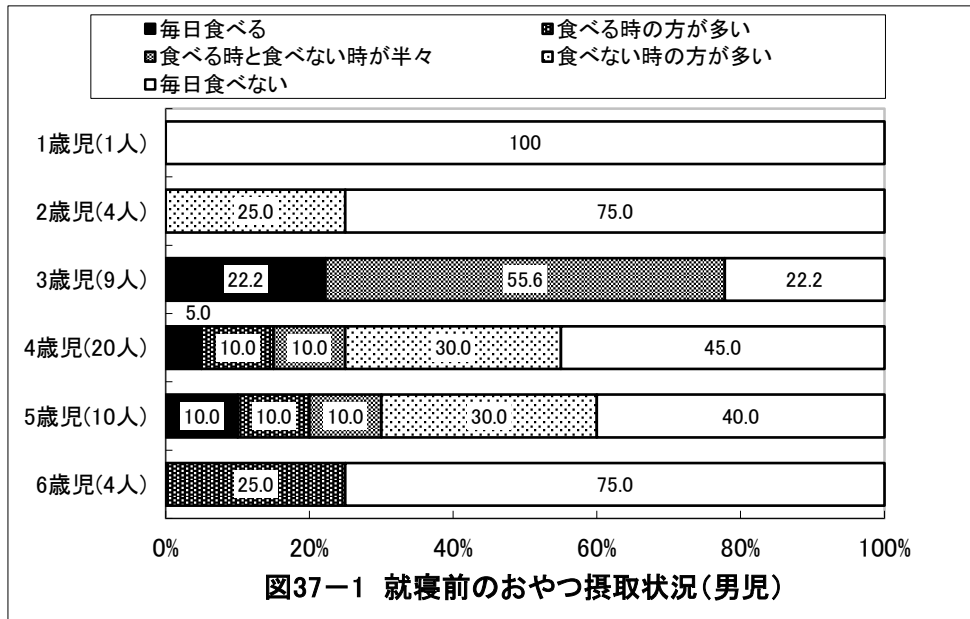

京都府相楽郡 保育所(園)

1歳児(1人)



図38-1-1 夜10時以降の活動(男児)

1歳児(0人)

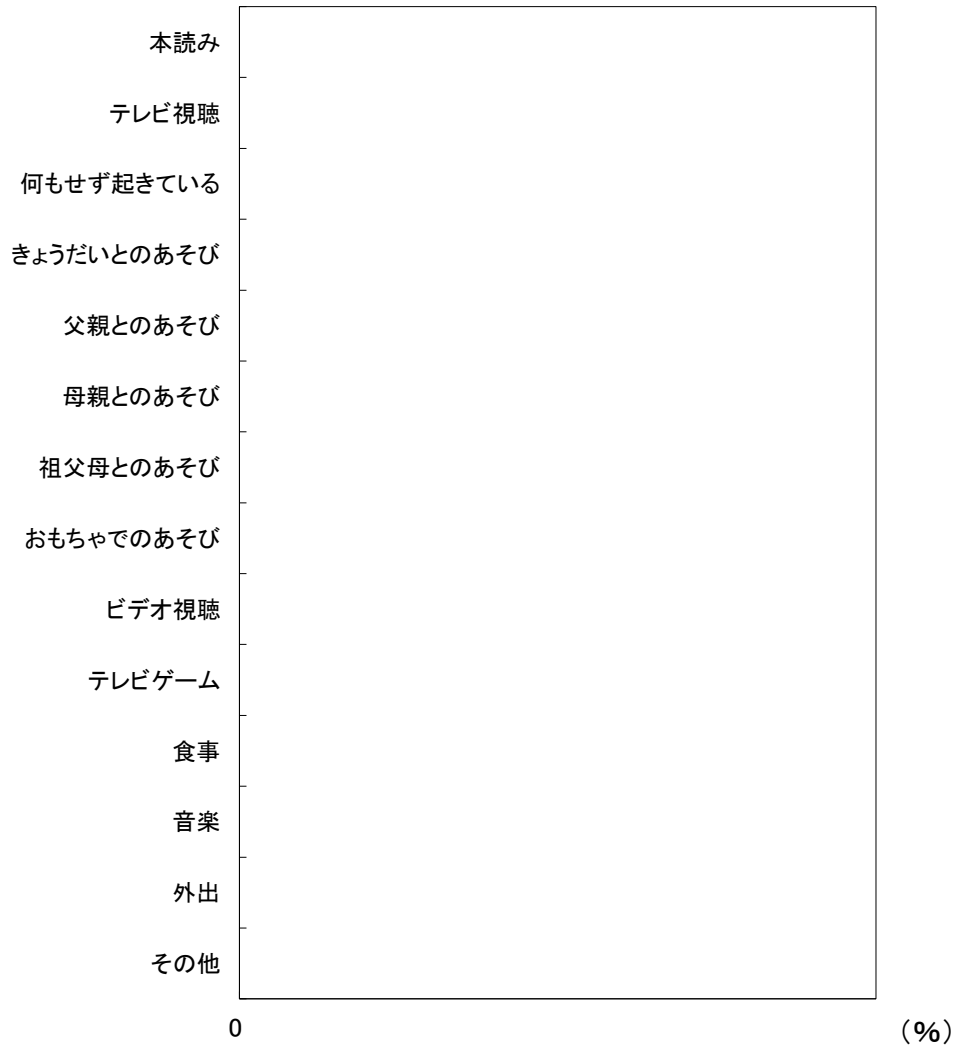

図38-2-1 夜10時以降の活動(女児)

京都府相楽郡 保育所(園)

2歳児(4人)

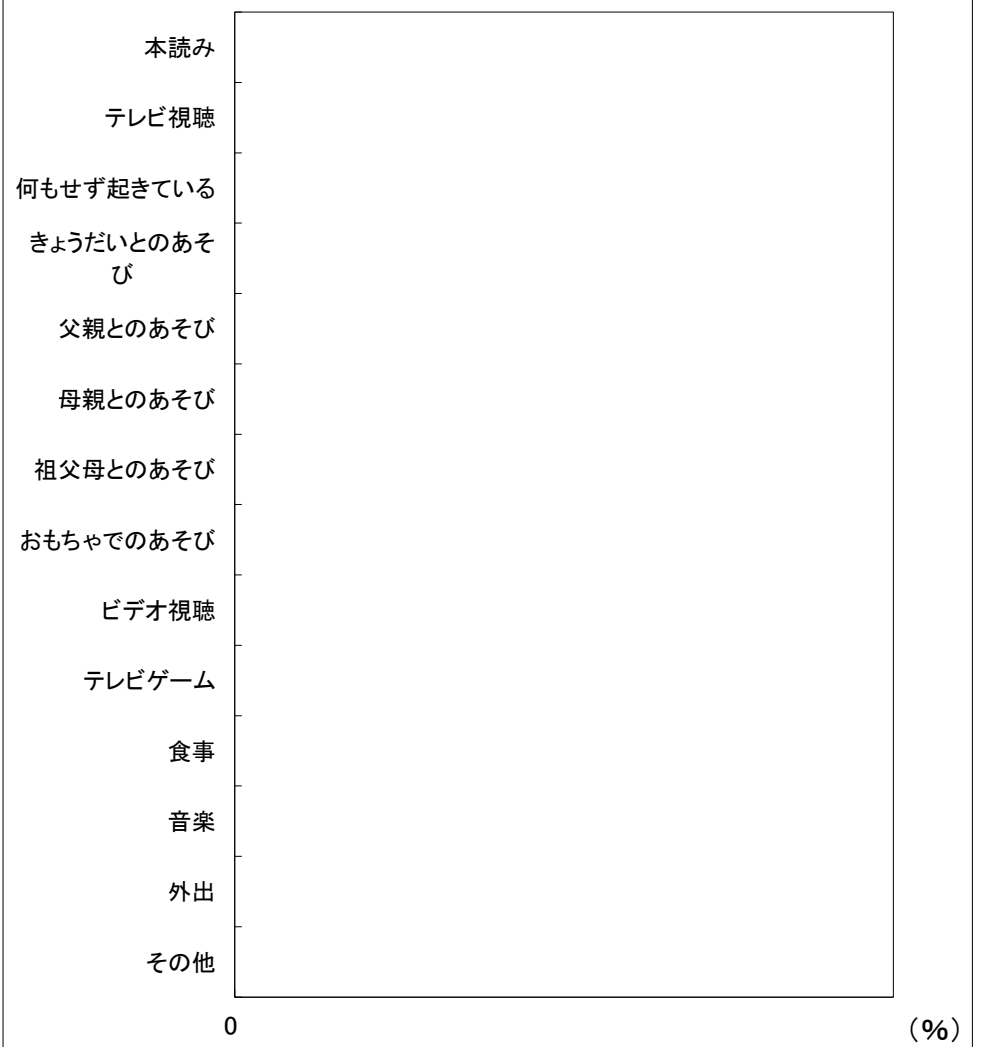

図38-1-2 夜10時以降の活動(男児)

2歳児(5人)

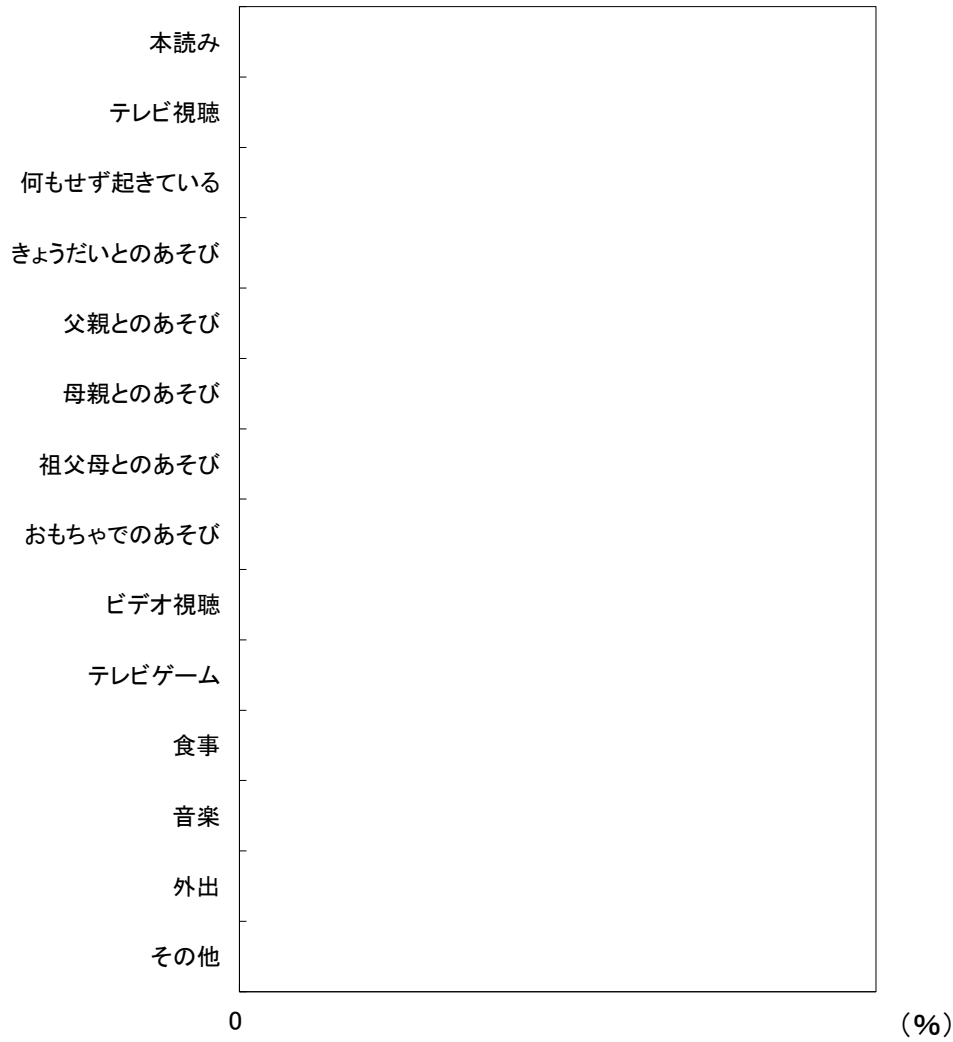

図38-2-2 夜10時以降の活動(女児)

京都府相楽郡 保育所(園)

3歳児(9人)

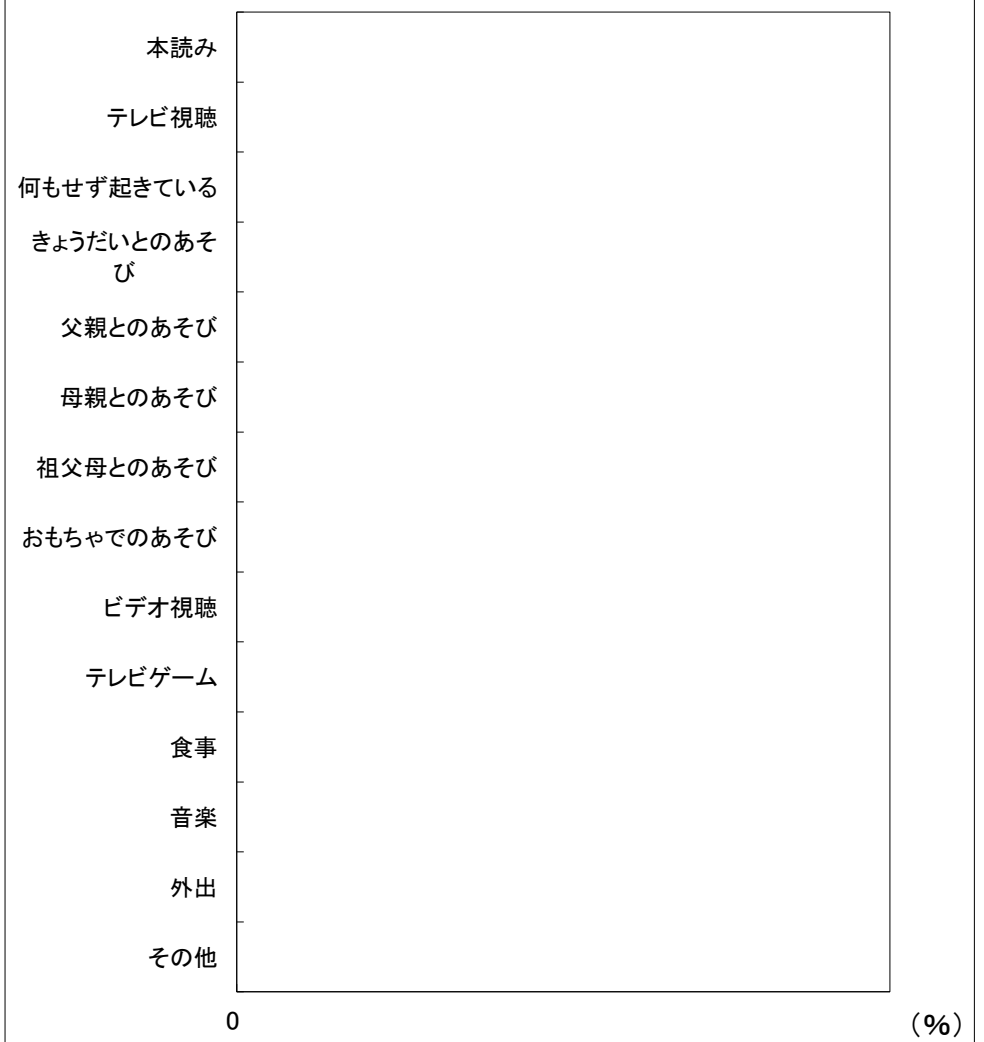

図38-1-3 夜10時以降の活動(男児)

3歳児(20人)

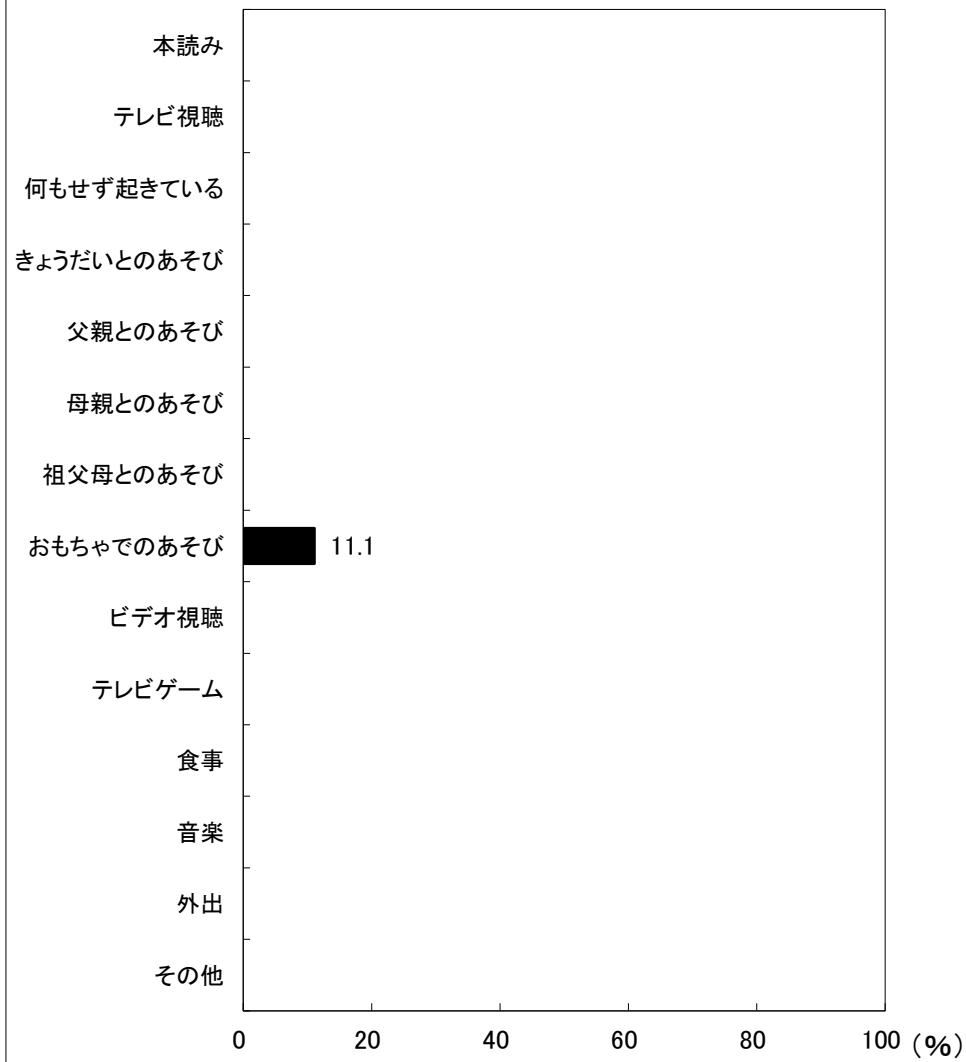

図38-2-3 夜10時以降の活動(女児)

京都府相楽郡 保育所(園)

4歳児(20人)

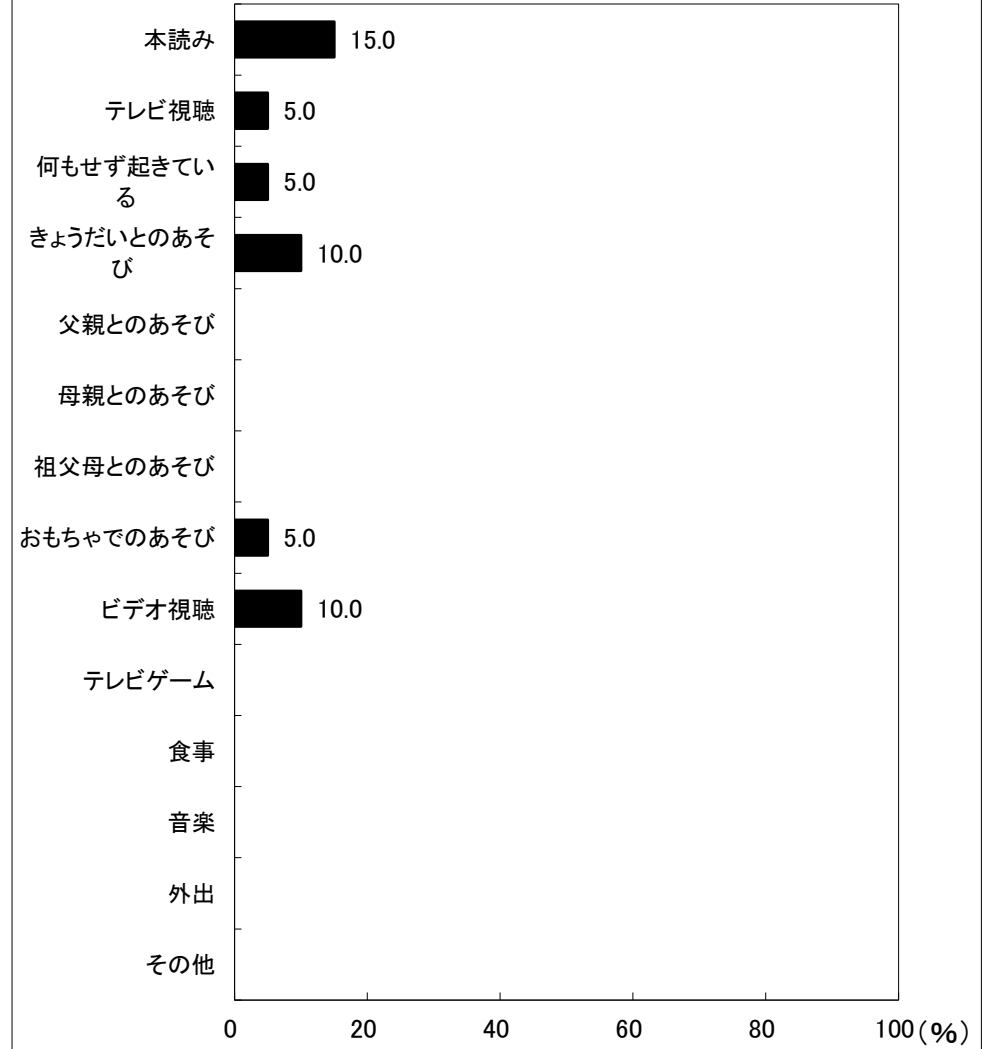

図38-1-4 夜10時以降の活動(男児)

4歳児(12人)

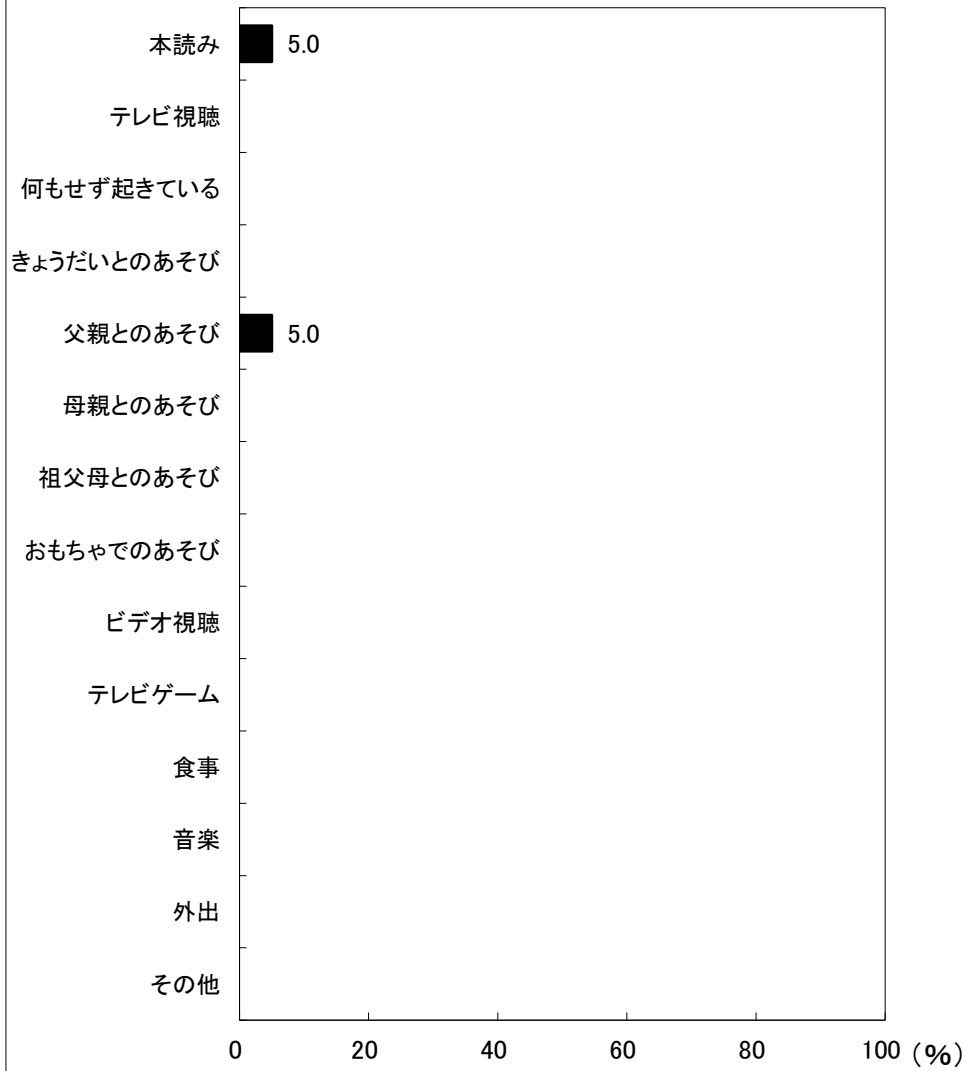

図38-2-4 夜10時以降の活動(女児)

京都府相楽郡 保育所(園)



図38-1-5 夜10時以降の活動(男児)

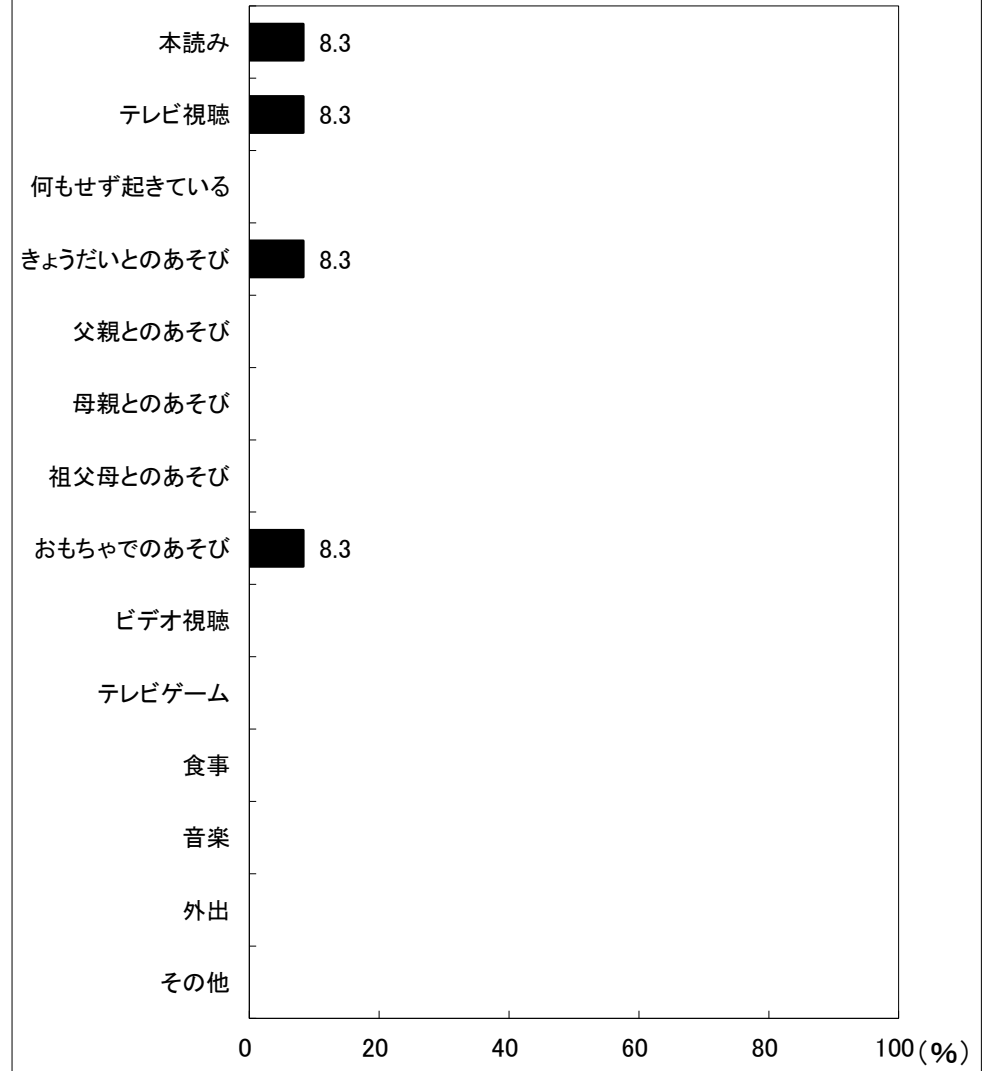

図38-2-5 夜10時以降の活動(女児)

京都府相楽郡 保育所(園)

6歳児(4人)

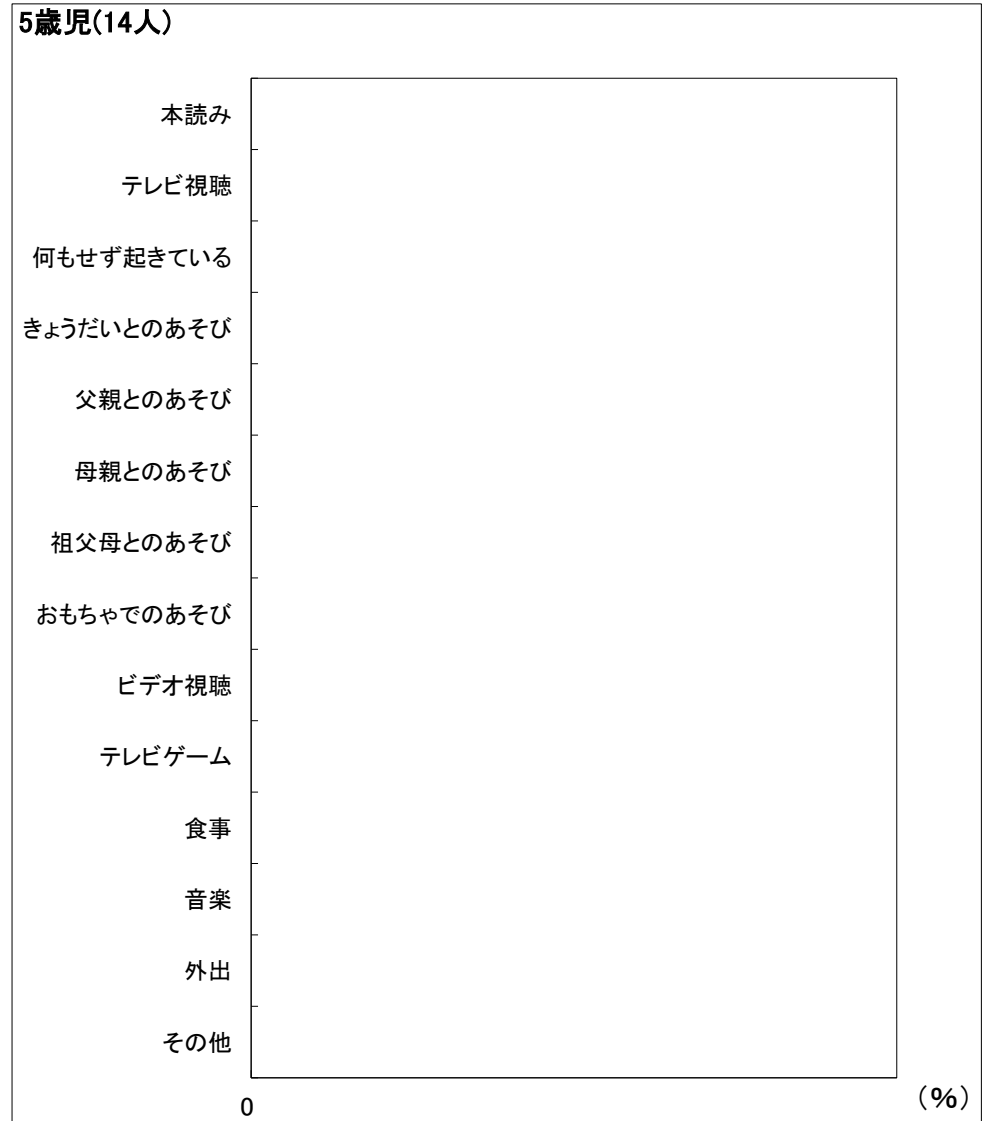

図38-1-6 夜10時以降の活動(男児)

6歳児(6人)

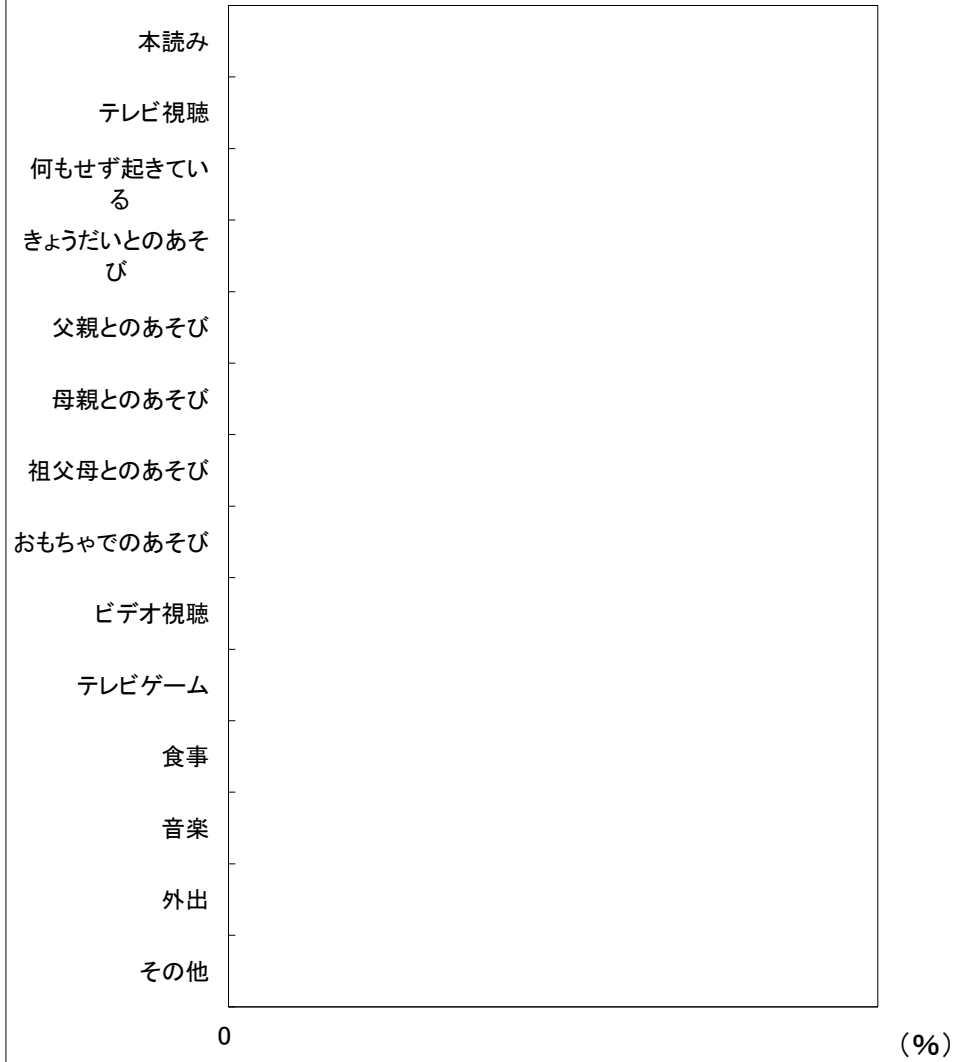
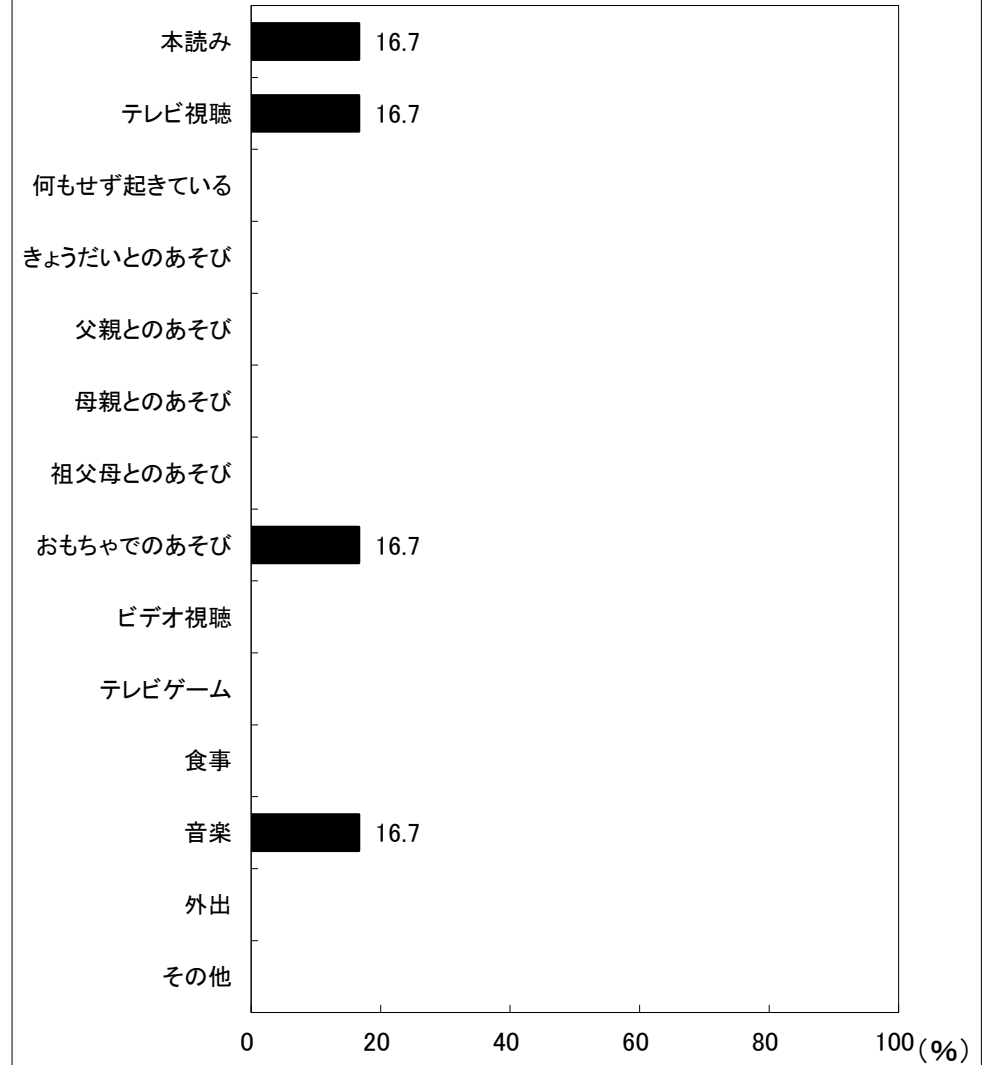

図38-2-6 夜10時以降の活動(女児)