

【調査結果集計表の見本です】

京都府 すこやか保育園 様

平成29年10月 健康生活調査とりまとめ

平成30年2月報告

【見本】 京都府 すこやか保育園

表1-1 生活活動の時間・内容および人数(男児)

対象 項目	1歳児(12人)		2歳児(18人)		3歳児(17人)		4歳児(18人)		5歳児(33人)		6歳児(17人)	
	平均値	標準偏差	平均値	標準偏差	平均値	標準偏差	平均値	標準偏差	平均値	標準偏差	平均値	標準偏差
就寝時刻	21時05分	17分	21時23分	35分	21時17分	41分	21時43分	48分	21時16分	33分	21時20分	39分
睡眠時間	9時間30分	24分	9時間39分	26分	9時間31分	32分	9時間35分	40分	9時間29分	31分	9時間31分	30分
起床時刻	6時35分	32分	7時02分	30分	6時48分	26分	7時18分	42分	6時45分	28分	6時52分	26分
朝食時刻	6時52分	25分	7時27分	25分	7時07分	22分	7時37分	38分	7時06分	26分	7時12分	25分
排便時刻	9時20分	283分	10時18分	322分	16時16分	223分	13時07分	350分	11時09分	335分	10時04分	300分
登園時刻	7時54分	26分	8時26分	25分	7時53分	26分	8時36分	26分	7時59分	29分	8時15分	25分
通園時間	4分	分	7分	3分	7分	4分	6分	2分	9分	7分	8分	6分
あそび時間	2時間42分	133分	2時間41分	59分	2時間19分	78分	2時間50分	103分	2時間7分	72分	2時間15分	64分
うち、外あそび時間	26分	34分	20分	19分	19分	27分	27分	30分	26分	27分	23分	33分
TV・ビデオ視聴時間	57分	54分	1時間7分	44分	1時間38分	59分	1時間37分	43分	1時間23分	44分	1時間38分	51分
遊ぶ人数(人)	1.7	0.9	2.2	1.0	2.1	0.7	2.5	1.2	2.5	1.3	2.4	1.1
夕食時刻	18時52分	32分	18時37分	27分	18時32分	42分	18時49分	39分	18時52分	35分	19時04分	50分

表1-2 生活活動の時間・内容および人数(女児)

対象 項目	1歳児(5人)		2歳児(13人)		3歳児(18人)		4歳児(25人)		5歳児(24人)		6歳児(11人)	
	平均値	標準偏差	平均値	標準偏差	平均値	標準偏差	平均値	標準偏差	平均値	標準偏差	平均値	標準偏差
就寝時刻	21時06分	32分	21時11分	29分	21時26分	39分	21時24分	30分	21時10分	32分	21時20分	19分
睡眠時間	9時間36分	25分	9時間55分	53分	9時間28分	37分	9時間36分	34分	9時間49分	31分	9時間46分	15分
起床時刻	6時42分	16分	7時07分	34分	6時55分	29分	7時00分	30分	6時59分	30分	7時07分	15分
朝食時刻	7時09分	13分	7時25分	32分	7時17分	32分	7時17分	32分	7時20分	22分	7時30分	19分
排便時刻	11時00分	360分	14時03分	329分	15時25分	329分	14時29分	330分	11時08分	329分	9時57分	270分
登園時刻	8時29分	17分	8時22分	35分	8時07分	31分	8時05分	35分	8時04分	24分	8時23分	17分
通園時間	8分	7分	8分	3分	8分	4分	10分	7分	10分	6分	9分	7分
あそび時間	2時間30分	60分	2時間23分	61分	2時間15分	64分	2時間2分	74分	1時間46分	65分	2時間32分	54分
うち、外あそび時間	8分	13分	19分	21分	17分	22分	20分	29分	16分	27分	32分	34分
TV・ビデオ視聴時間	52分	17分	1時間10分	45分	1時間8分	34分	1時間8分	43分	1時間11分	49分	1時間30分	40分
遊ぶ人数(人)	2.0	0.7	2.0	0.6	2.1	0.6	2.4	1.0	2.3	0.8	2.0	1.0
夕食時刻	18時18分	54分	18時30分	32分	18時50分	23分	18時52分	37分	18時45分	27分	18時47分	29分

※ 人数が少ないと、一部の個人データに影響されやすくなります。

【見本】 京都府 すこやか保育園

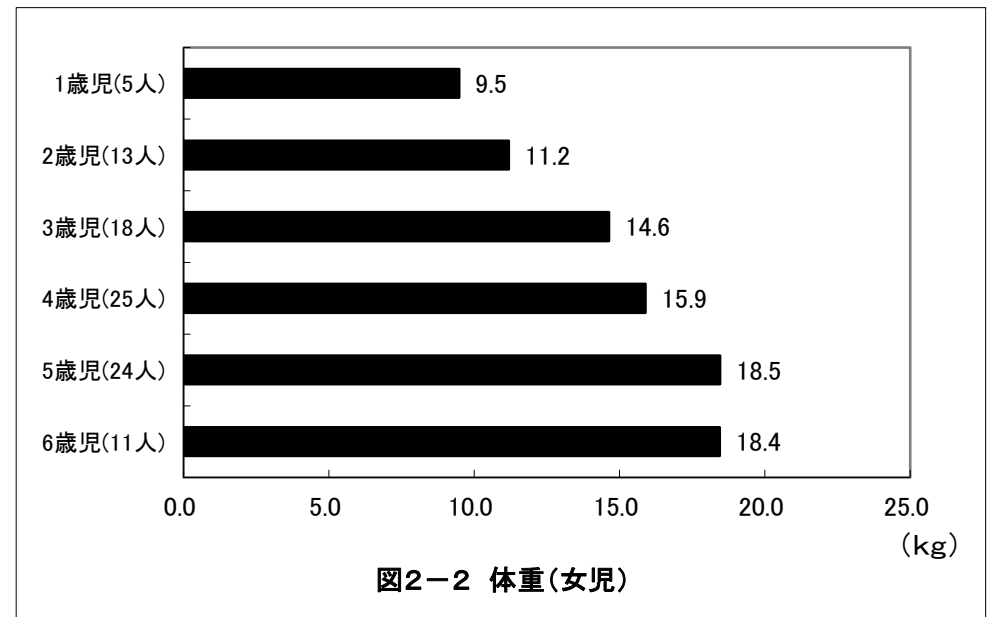
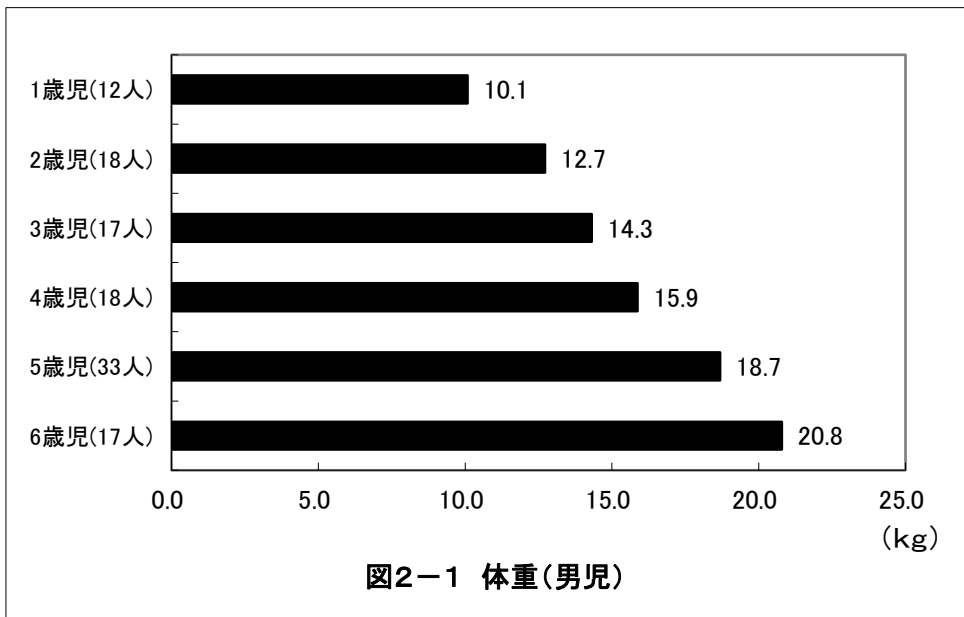
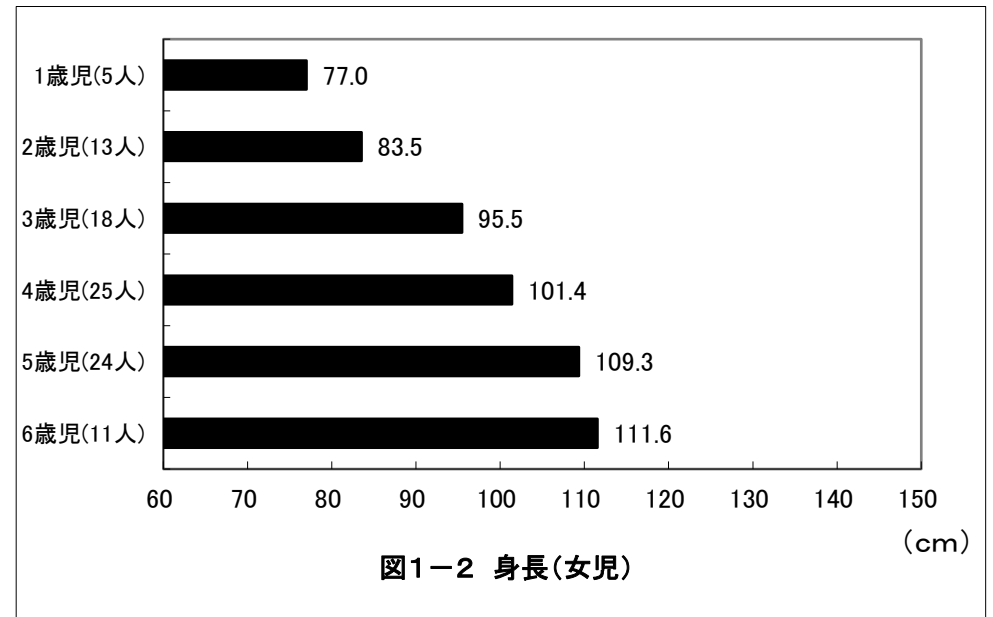
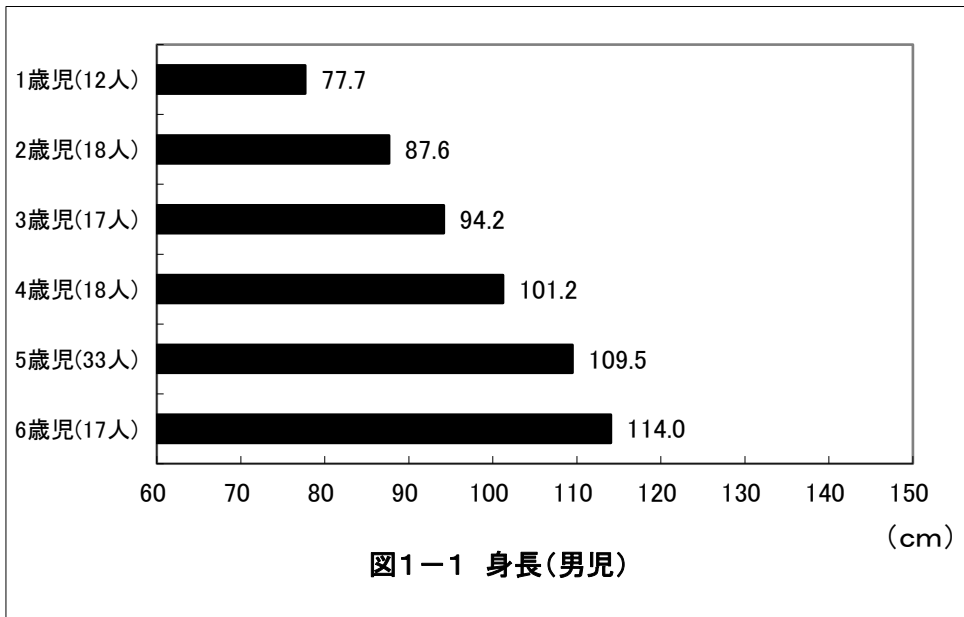

【見本】 京都府 すこやか保育園

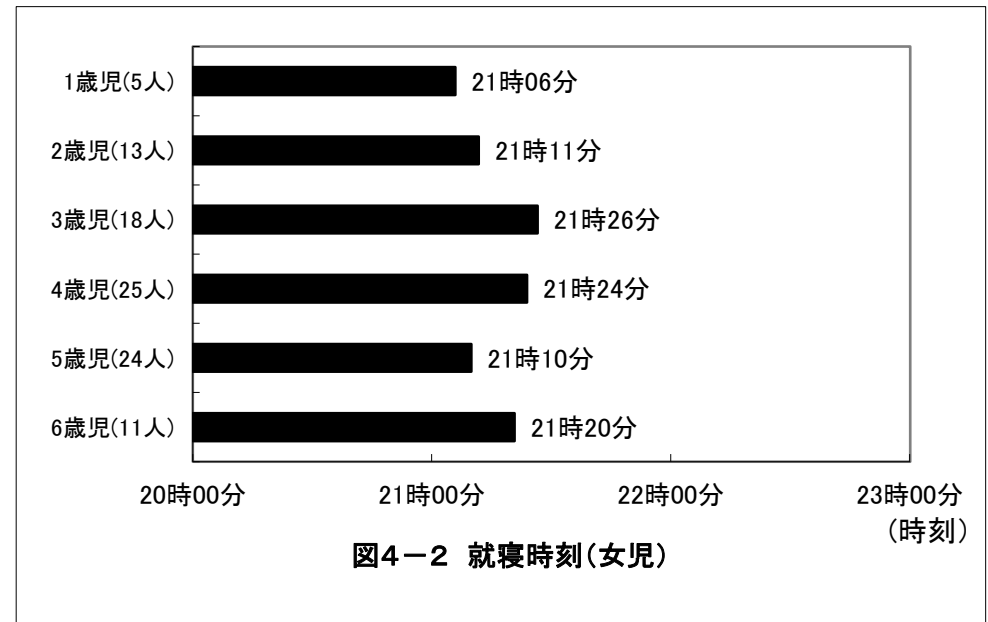
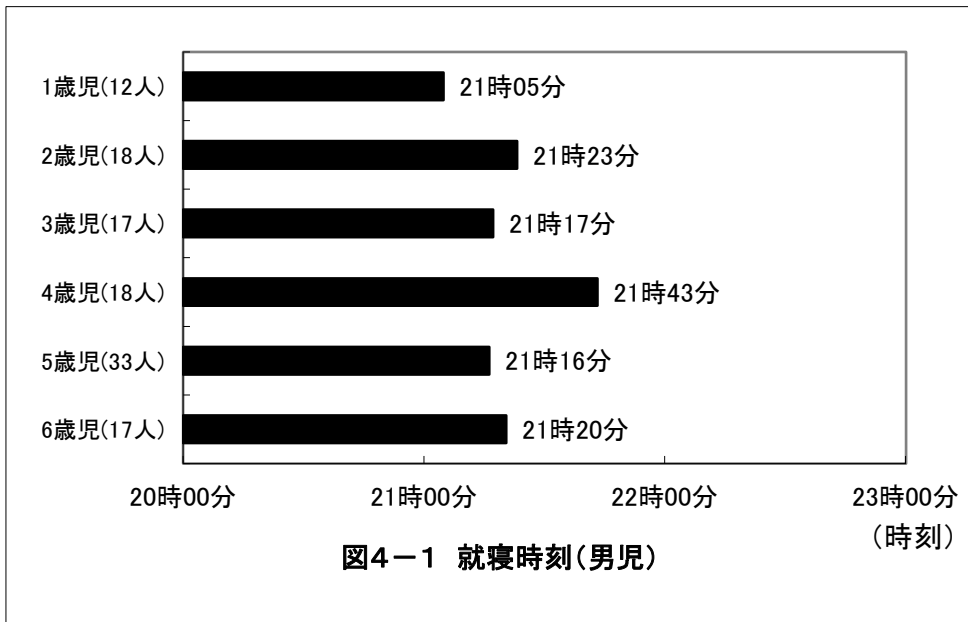
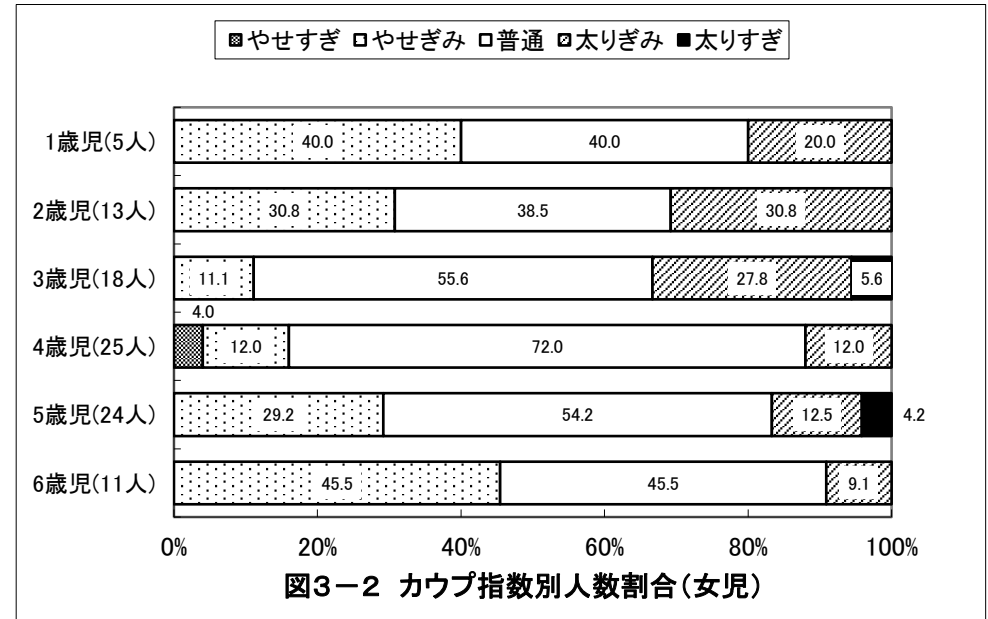
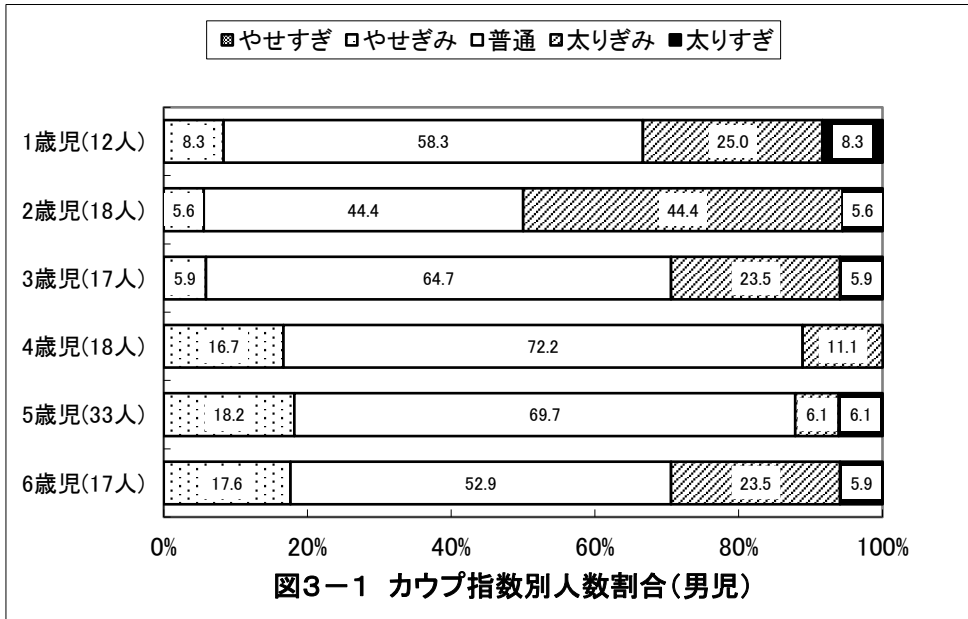

【見本】 京都府 すこやか保育園

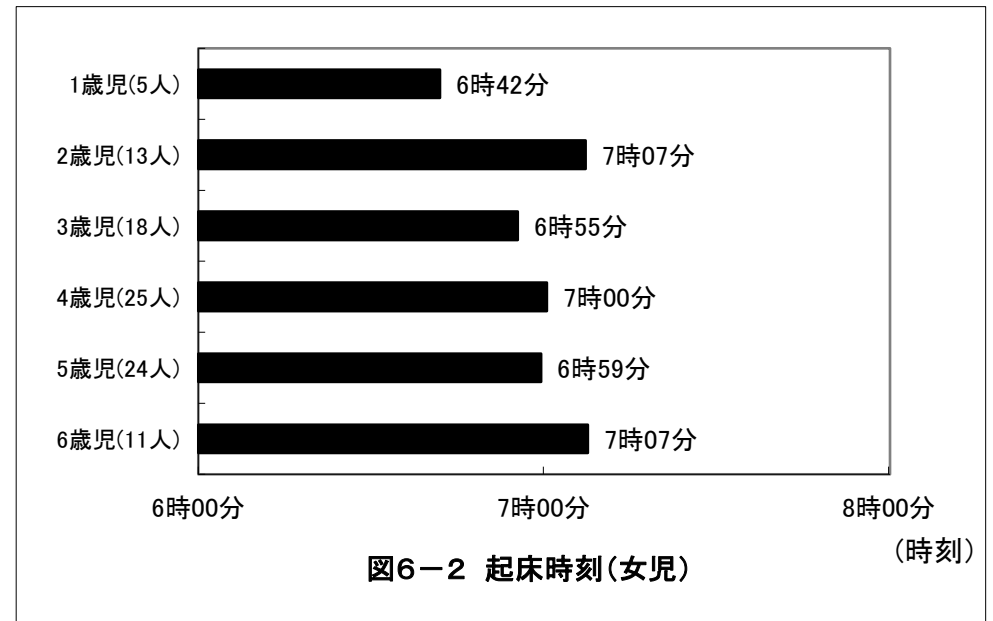
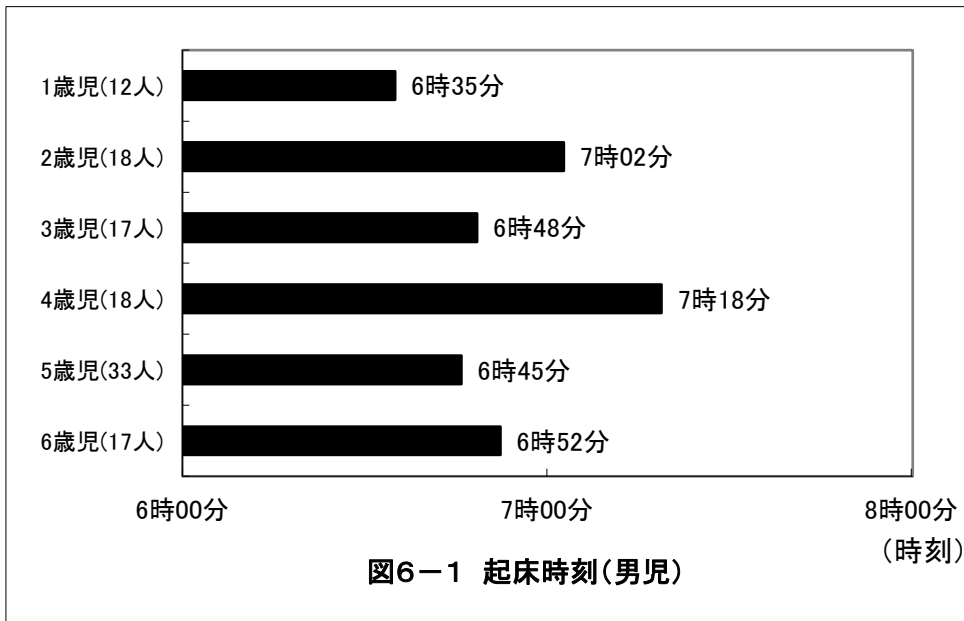
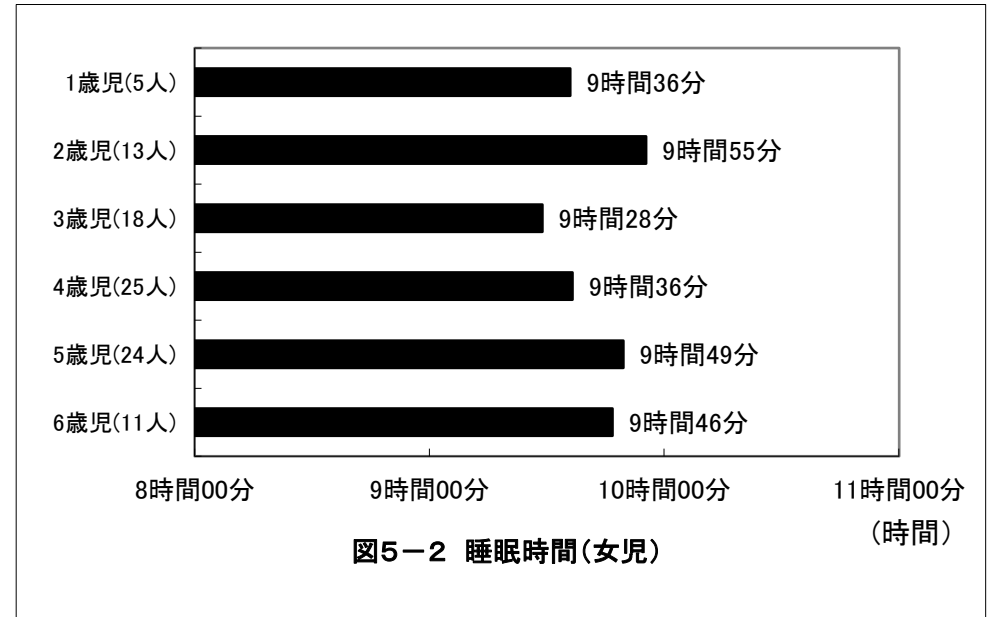
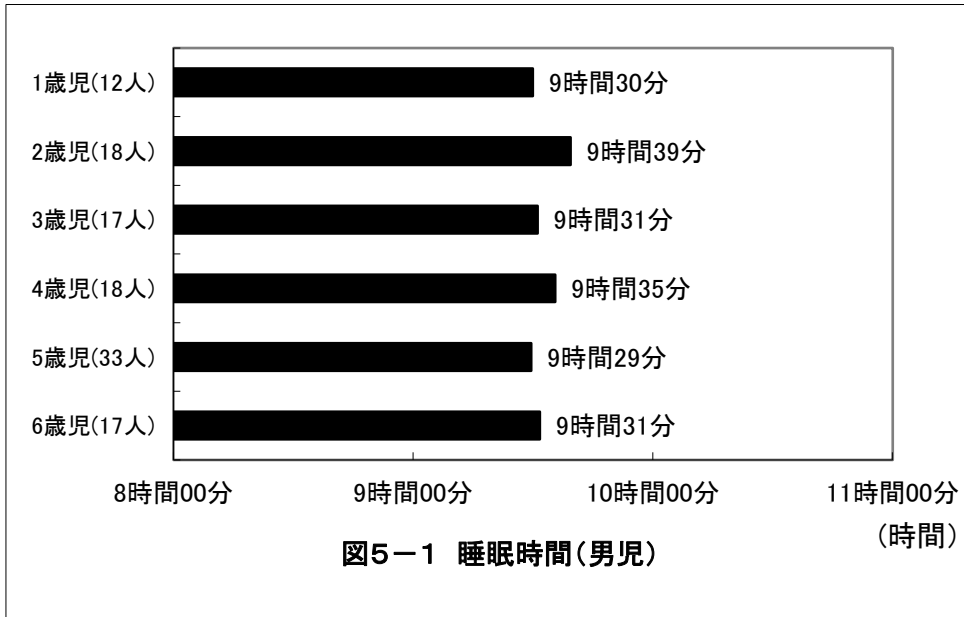

【見本】 京都府 すこやか保育園

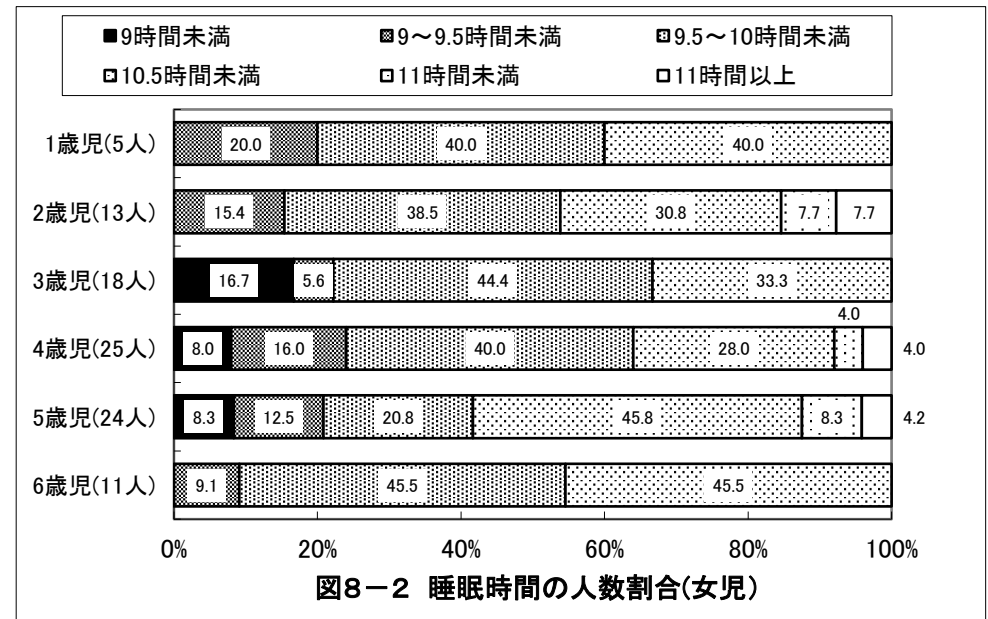
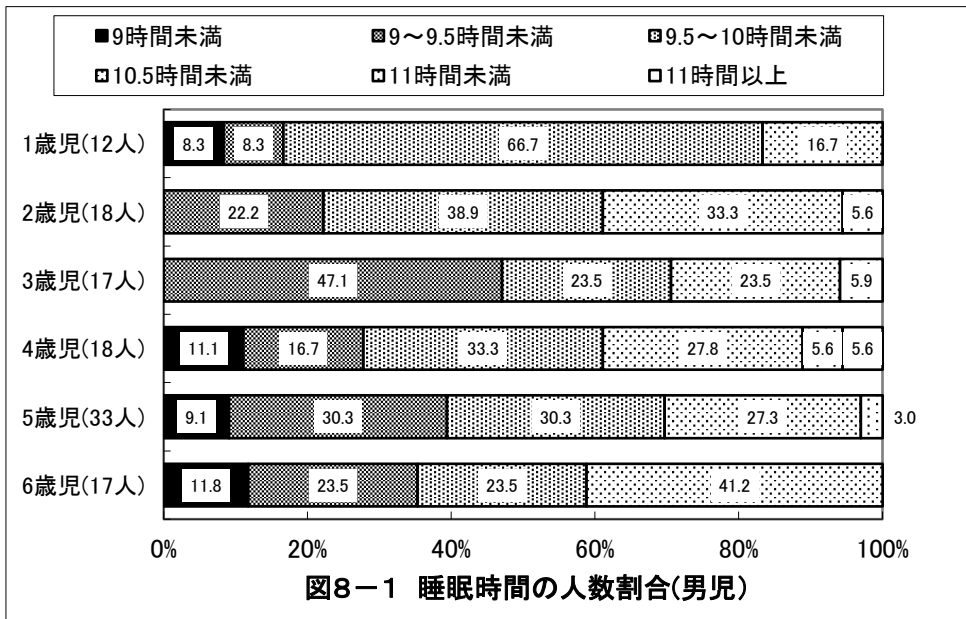
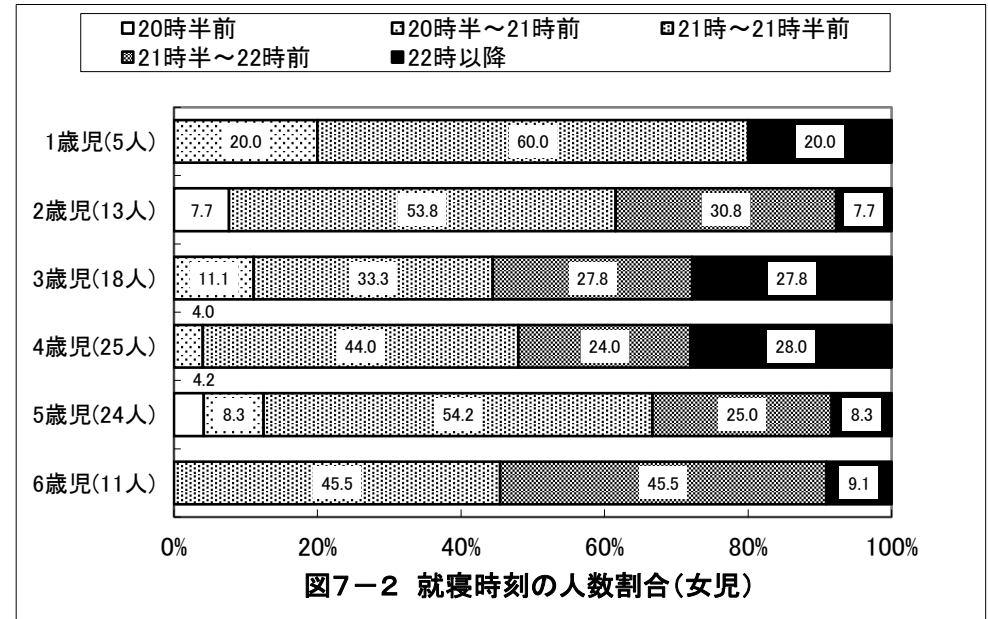
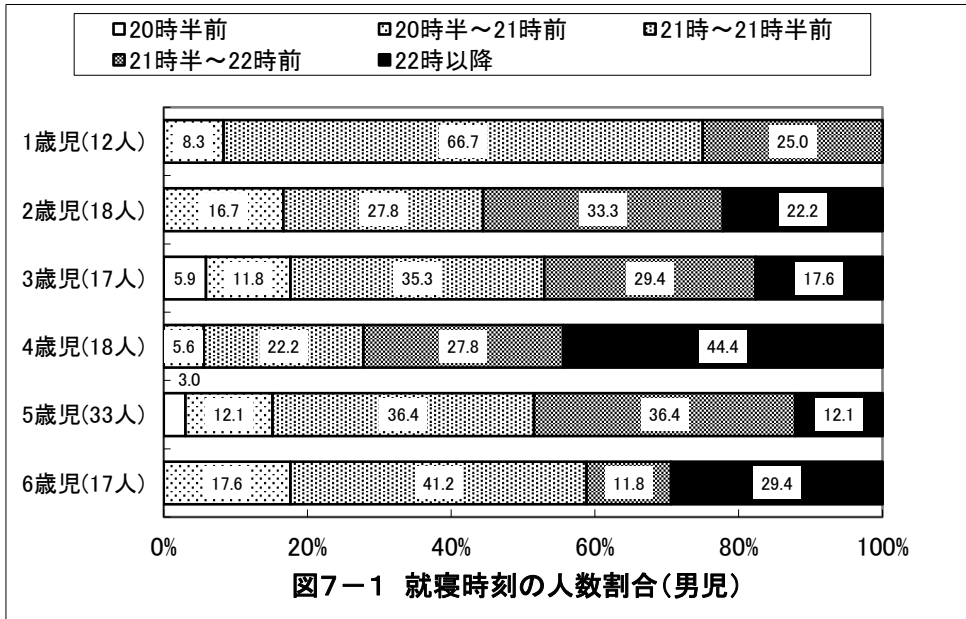

【見本】 京都府 すこやか保育園

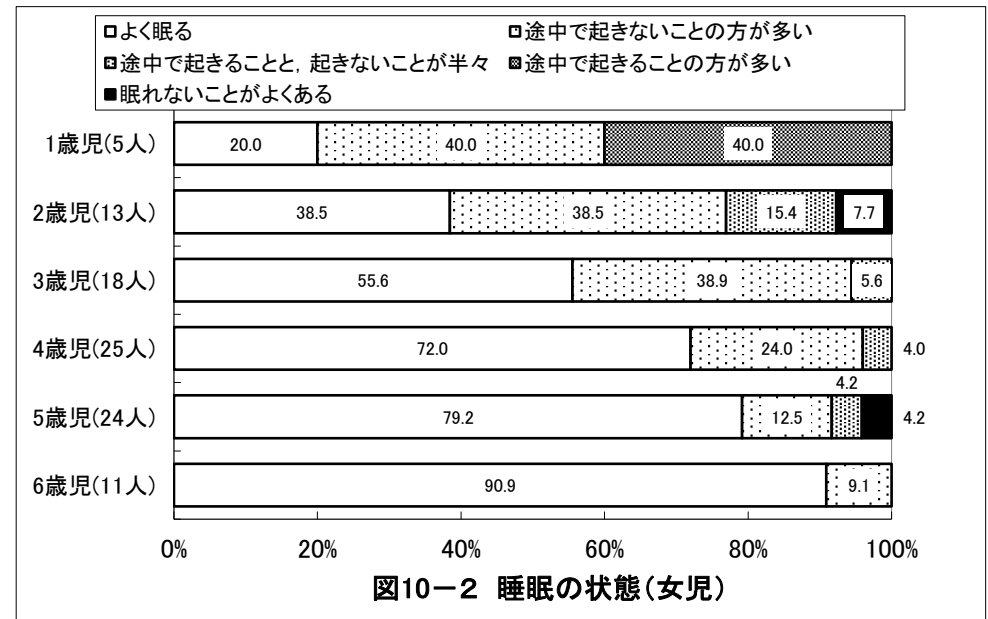
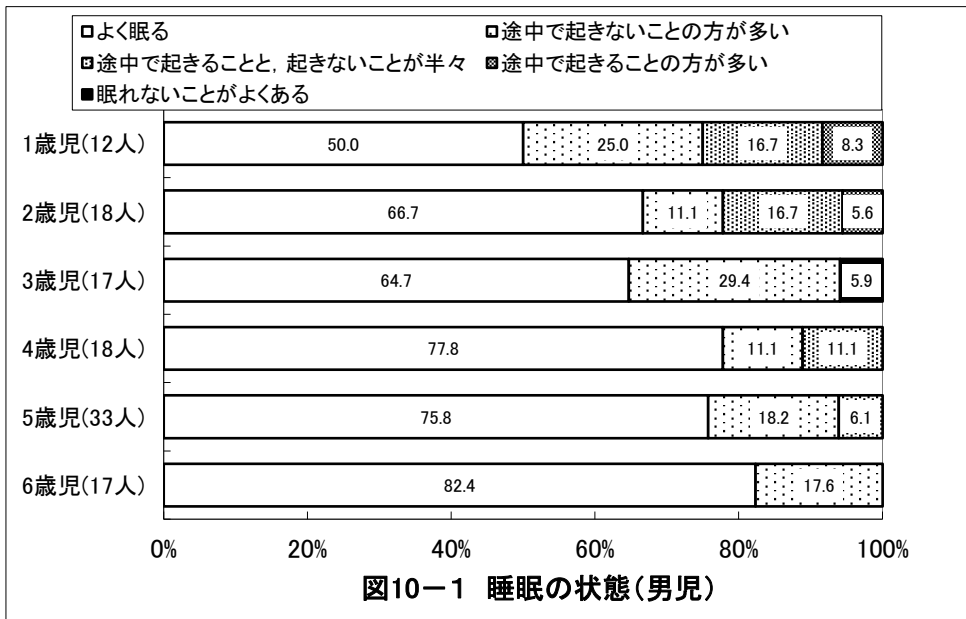
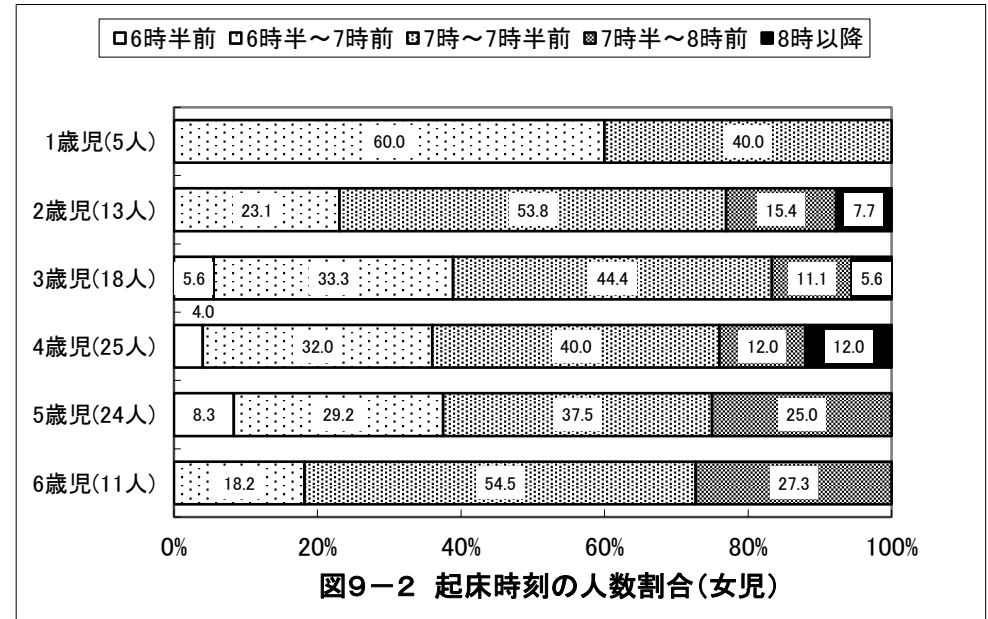
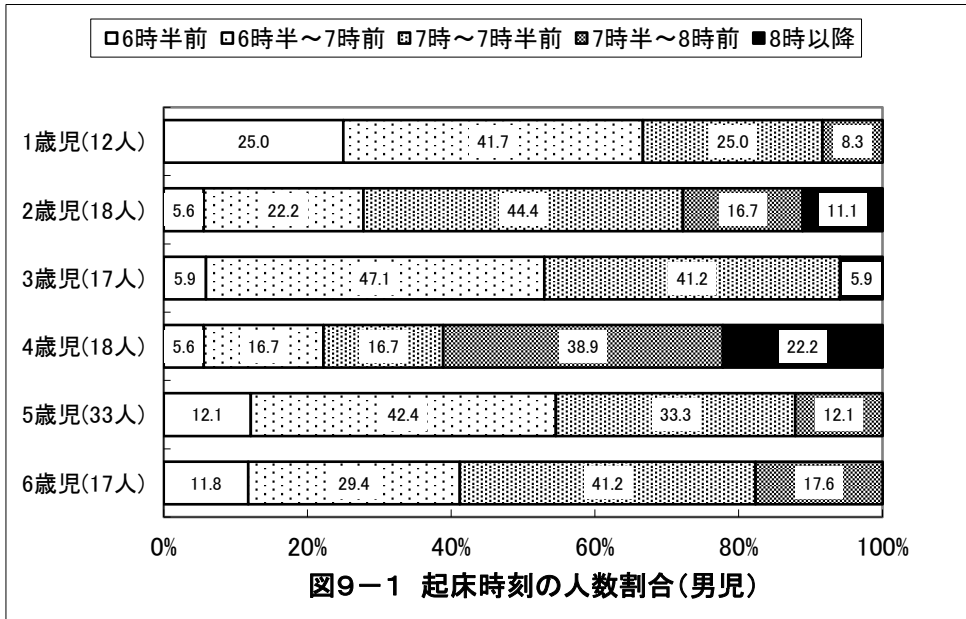

【見本】 京都府 すこやか保育園

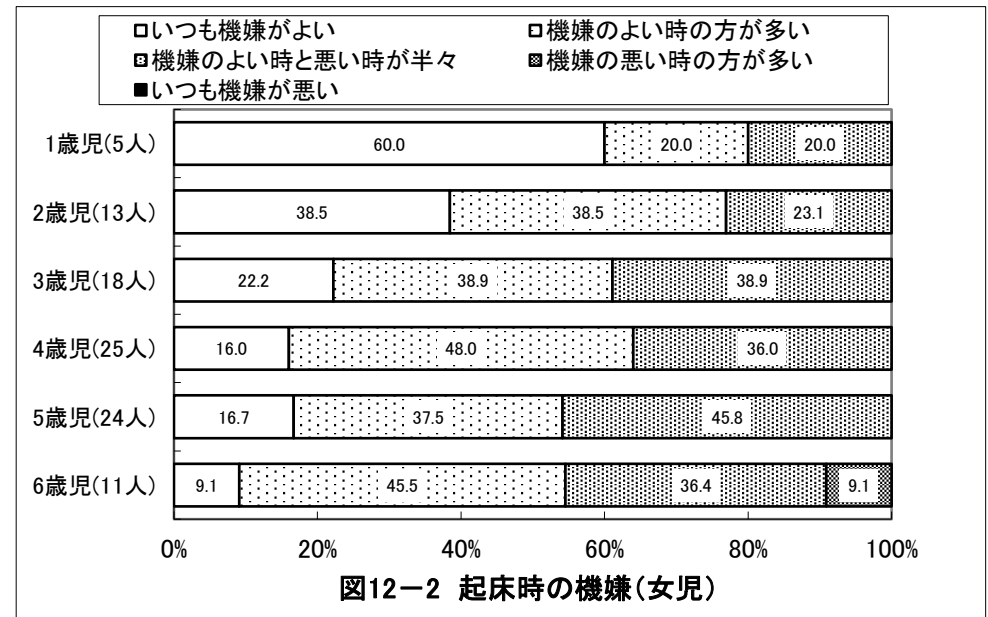
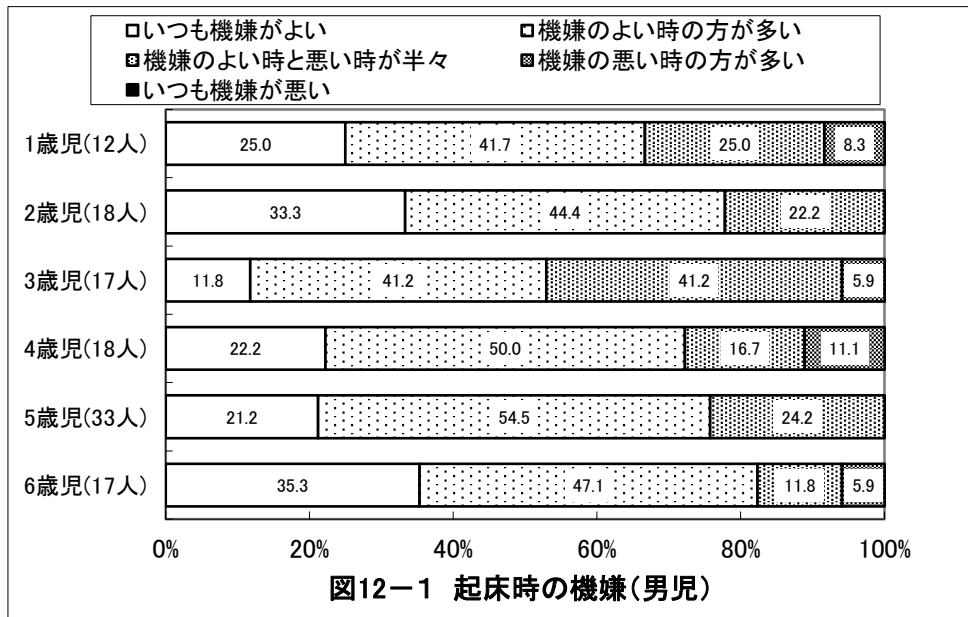
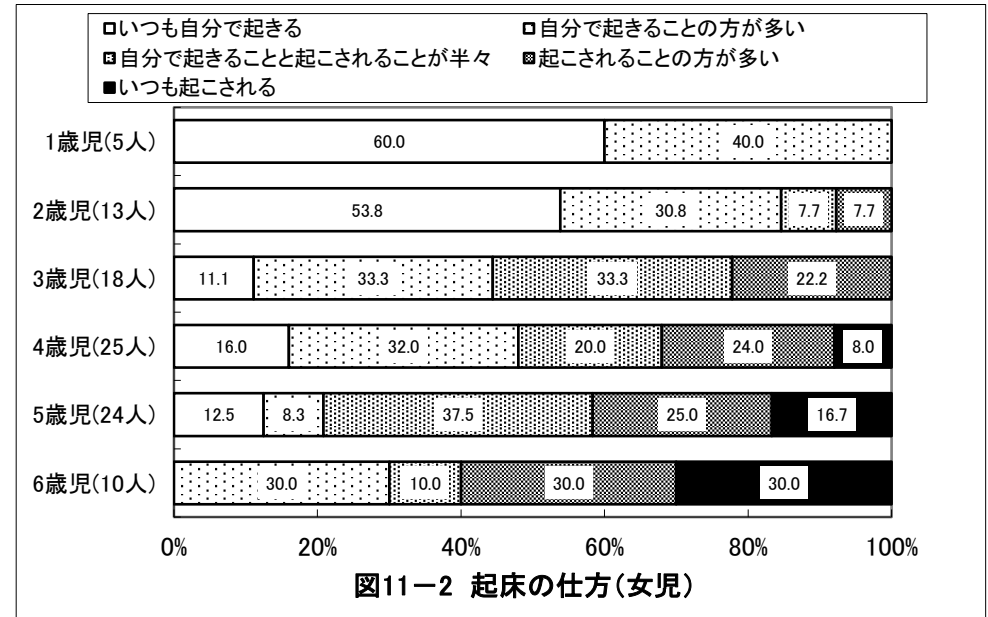
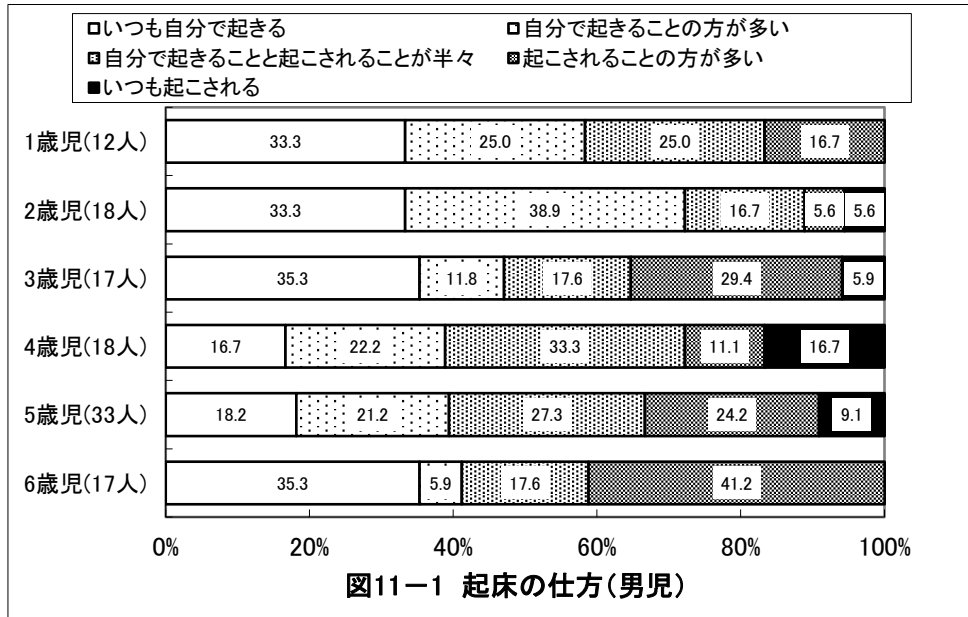

【見本】 京都府 すこやか保育園

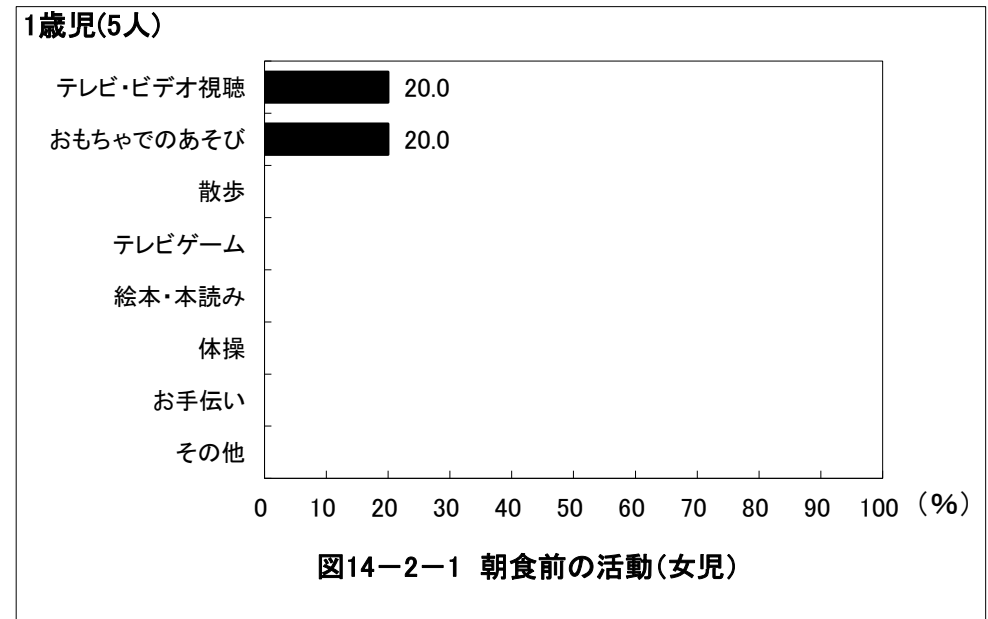
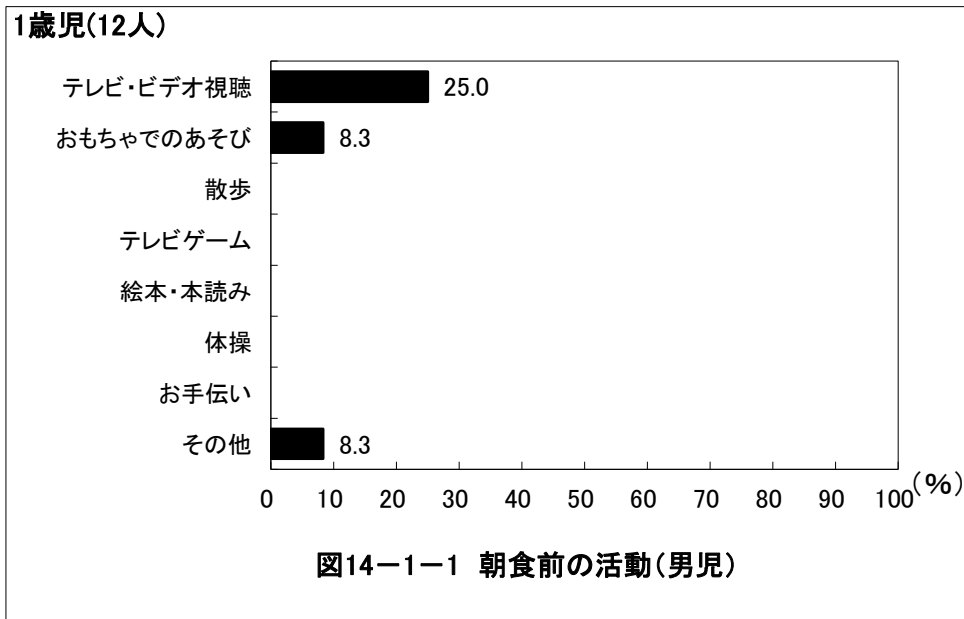
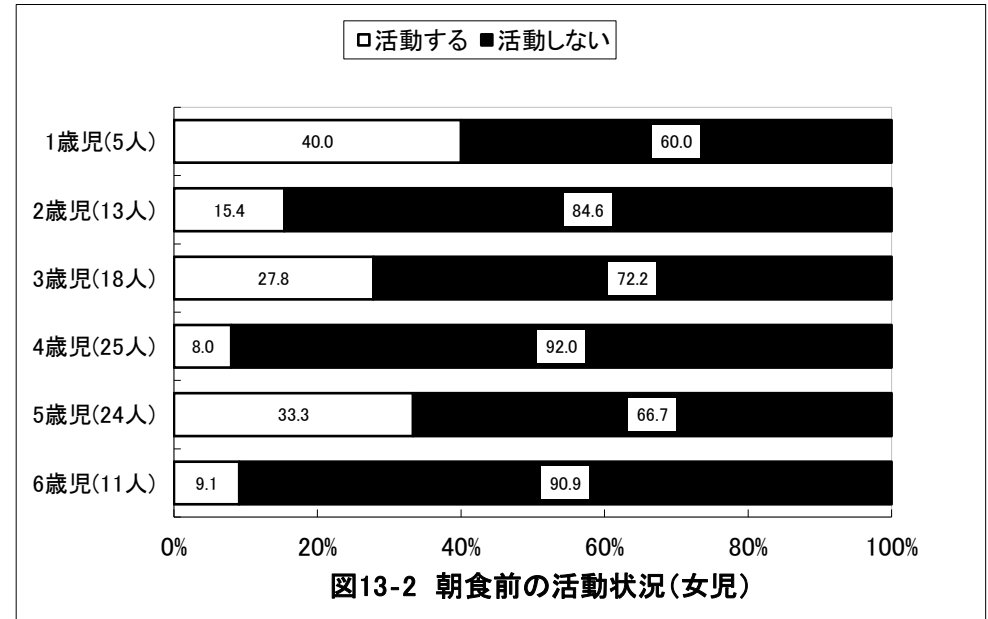
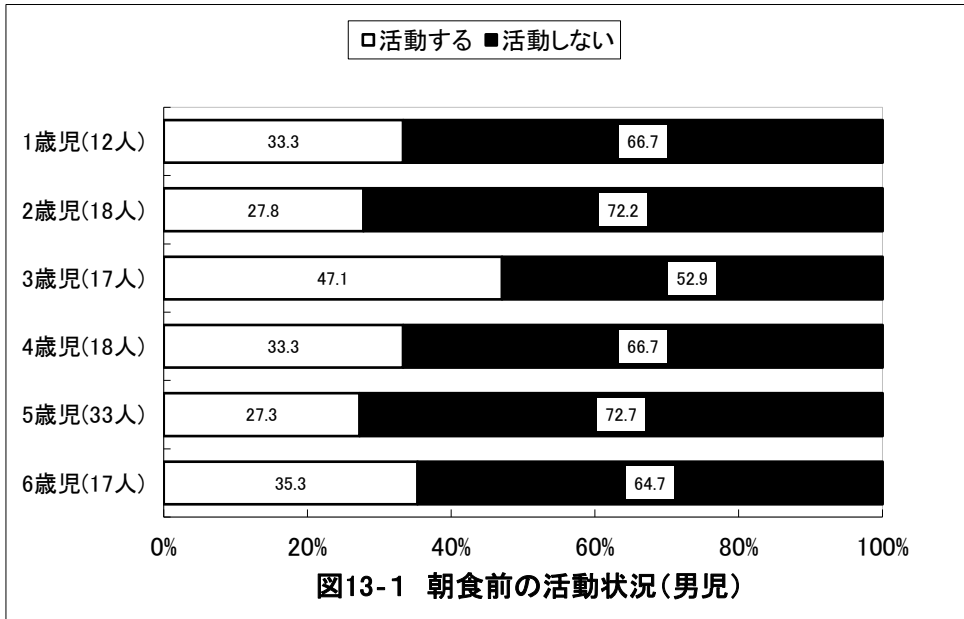

【見本】 京都府 すこやか保育園

2歳児(18人)



図14-1-2 朝食前の活動(男児)

2歳児(13人)

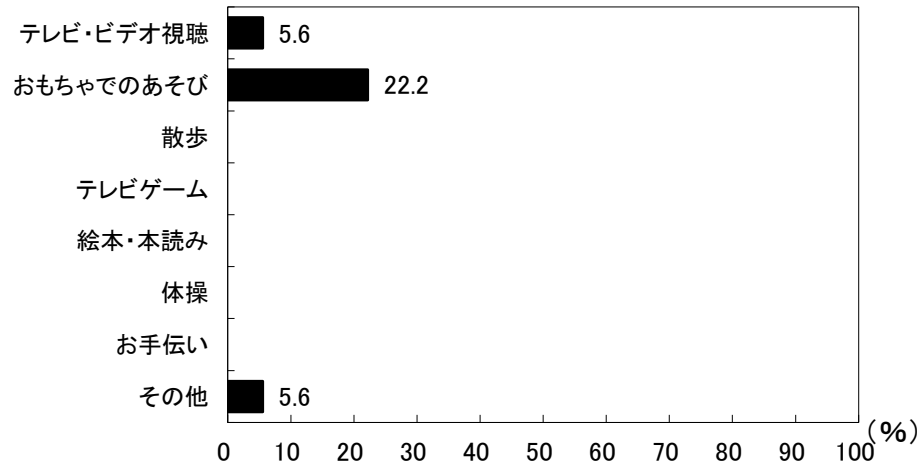

図14-2-2 朝食前の活動(女児)

3歳児(17人)

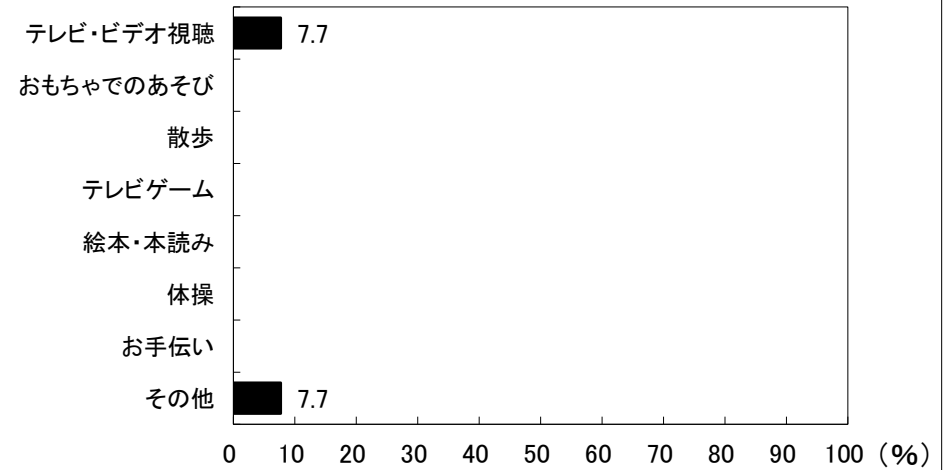

図14-1-3 朝食前の活動(男児)

3歳児(18人)

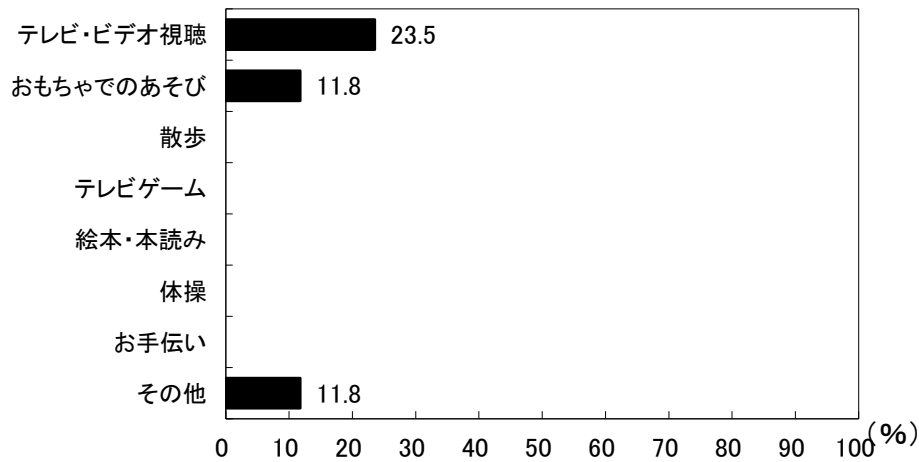

図14-2-3 朝食前の活動(女児)

【見本】 京都府 すこやか保育園

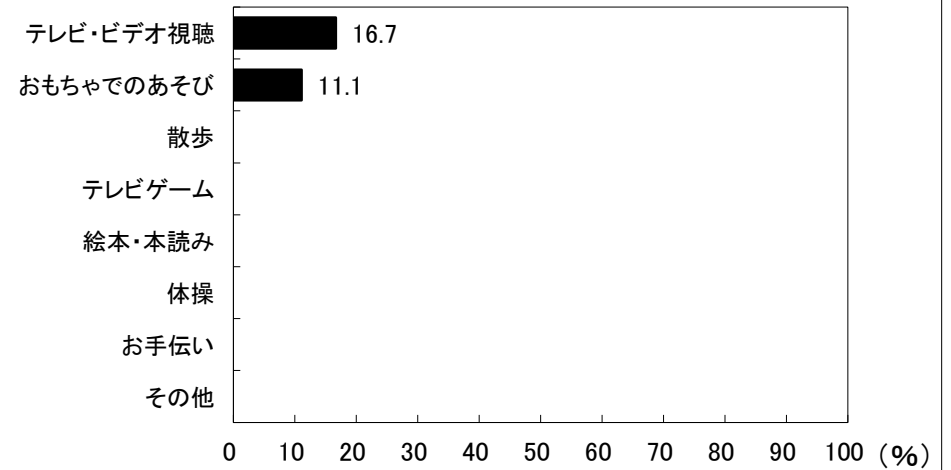
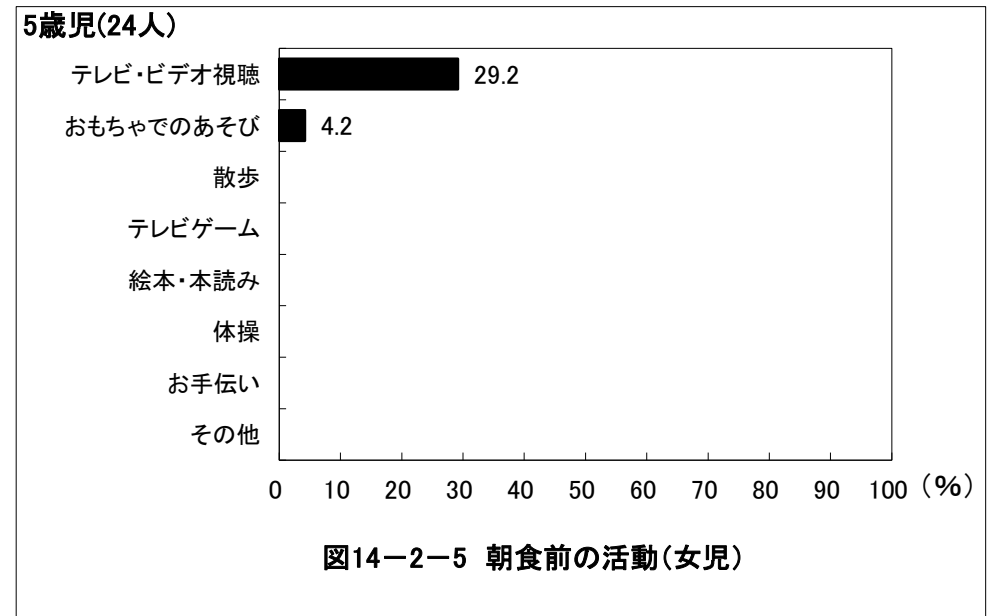
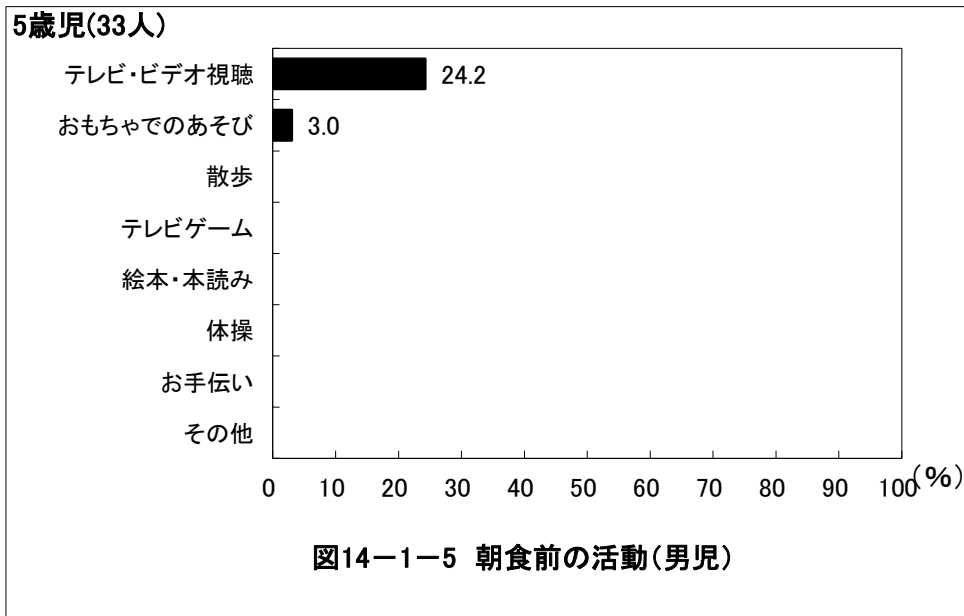
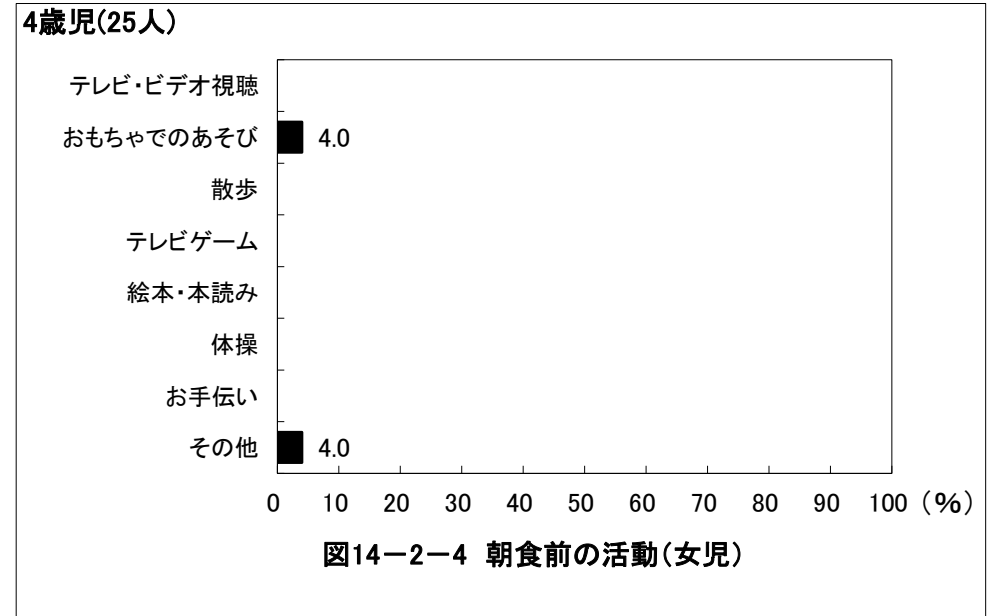
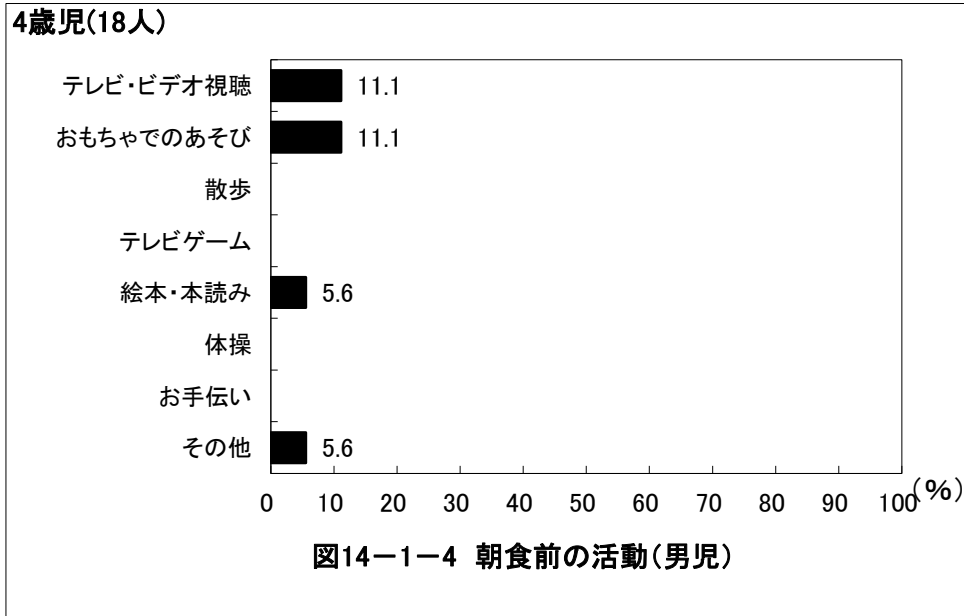

【見本】 京都府 すこやか保育園

6歳児(17人)



図14-1-6 朝食前の活動(男児)

6歳児(11人)

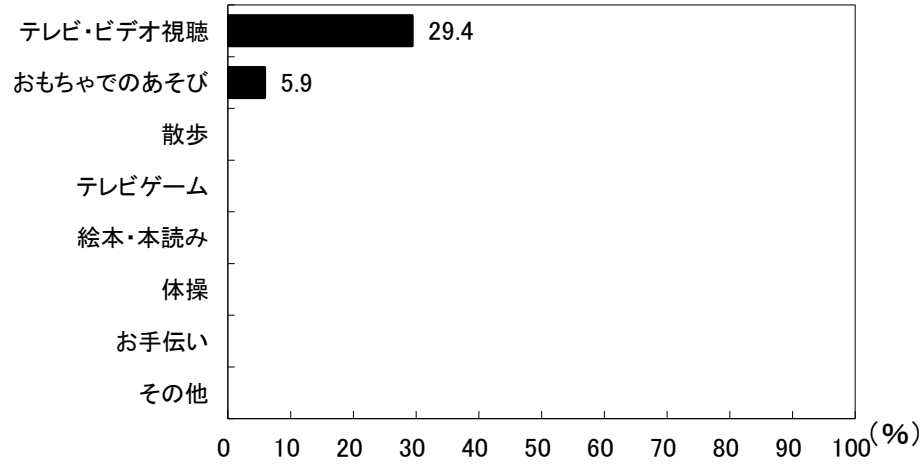

図14-2-6 朝食前の活動(女児)

□7時前 □7時～7時半前 ▨7時半～8時前 ▩8時～8時半前 ■8時半以降

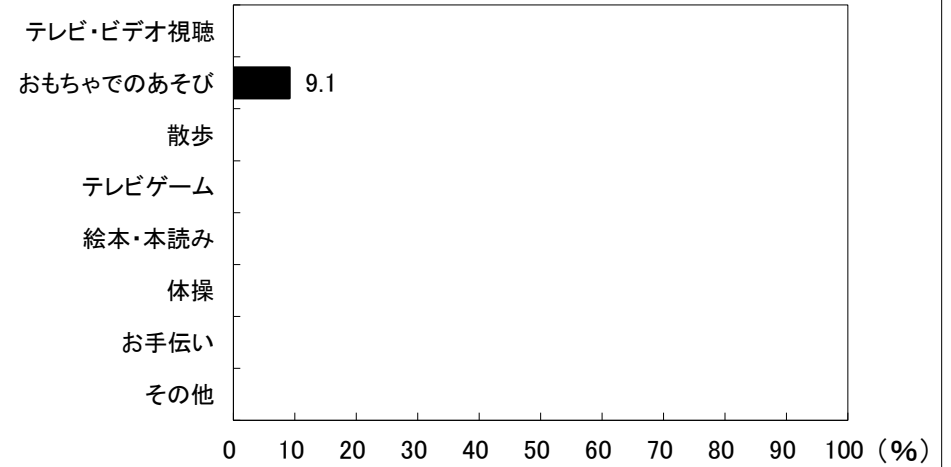

図15-1 朝食時刻の人数割合(男児)

□7時前 □7時～7時半前 ▨7時半～8時前 ▩8時～8時半前 ■8時半以降

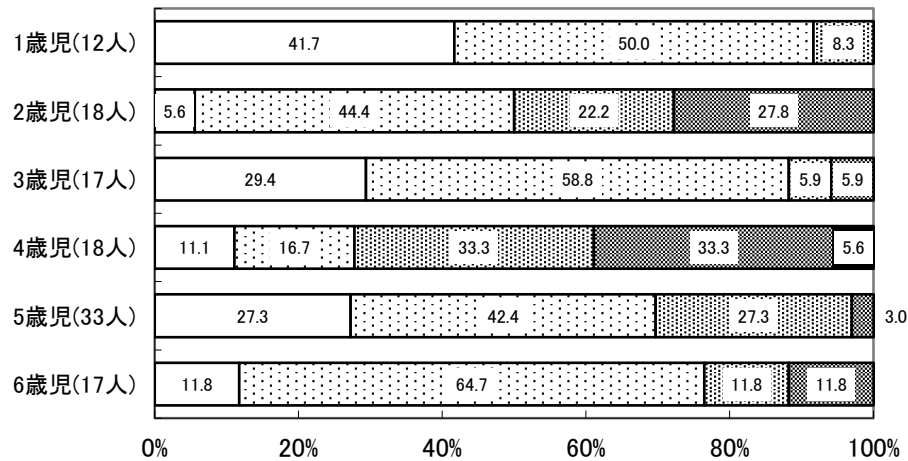

図15-2 朝食時刻の人数割合(女児)

【見本】 京都府 すこやか保育園



【見本】 京都府 すこやか保育園

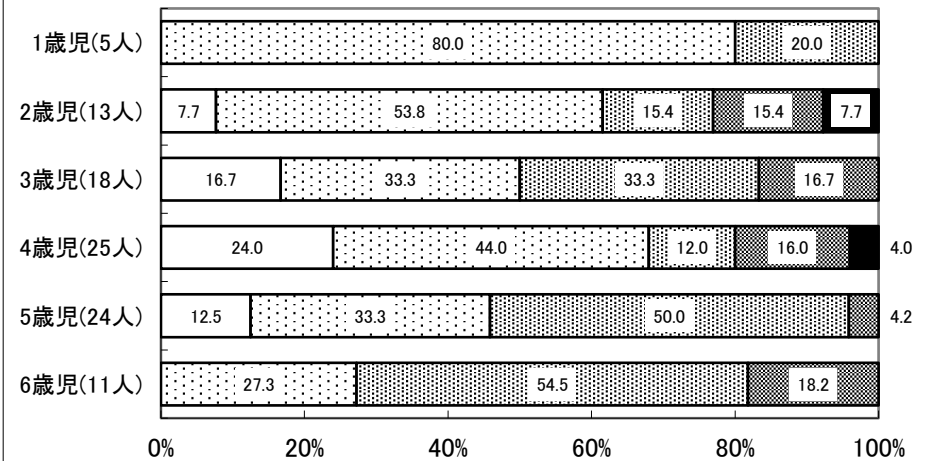
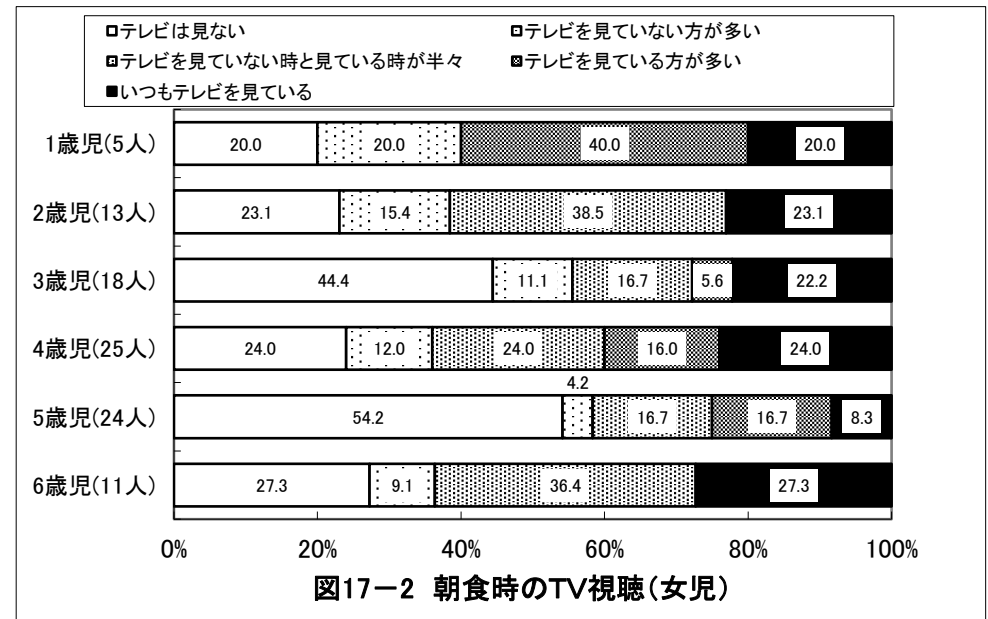
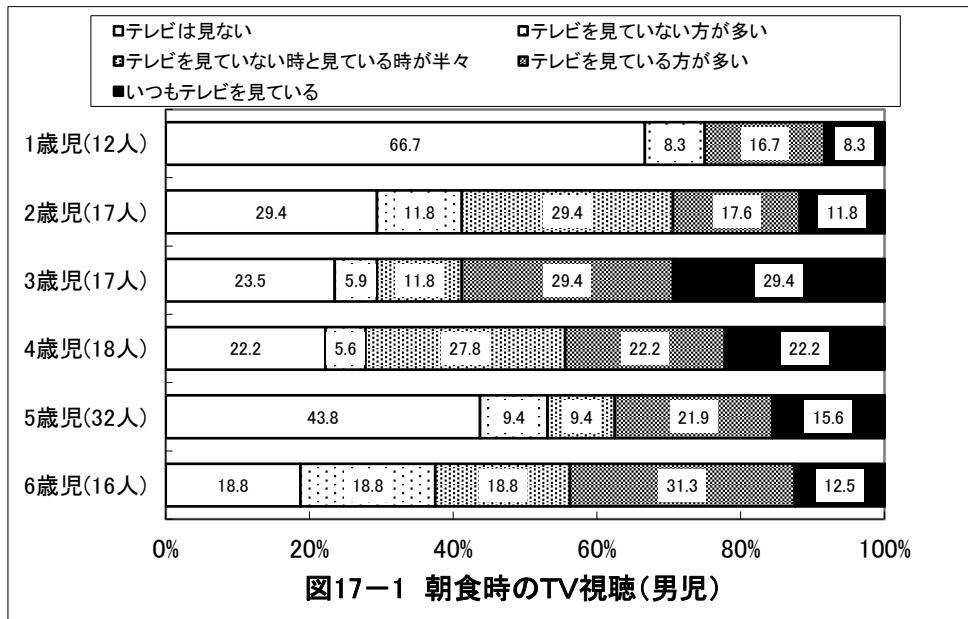
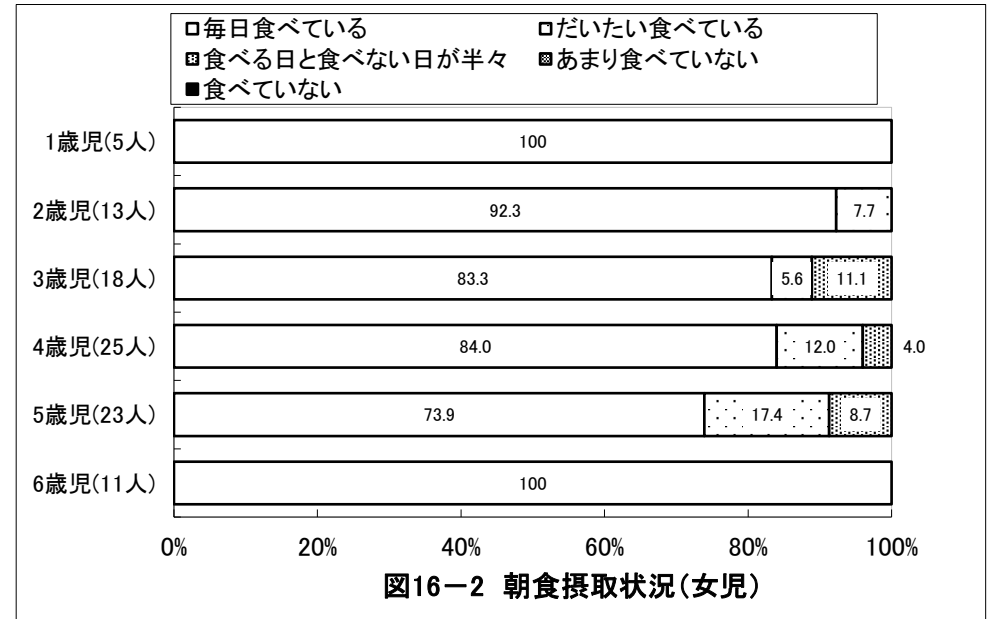
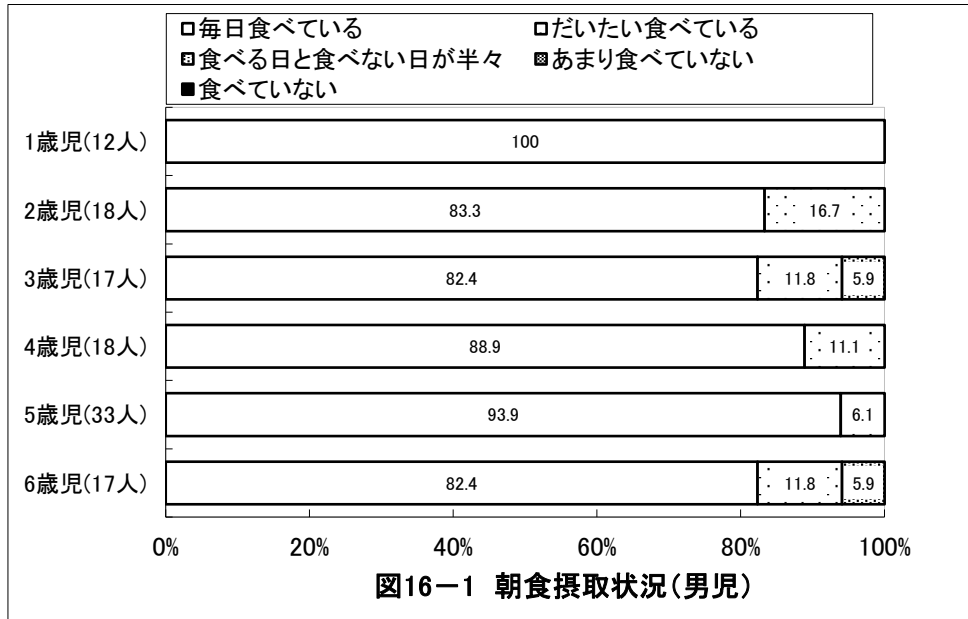
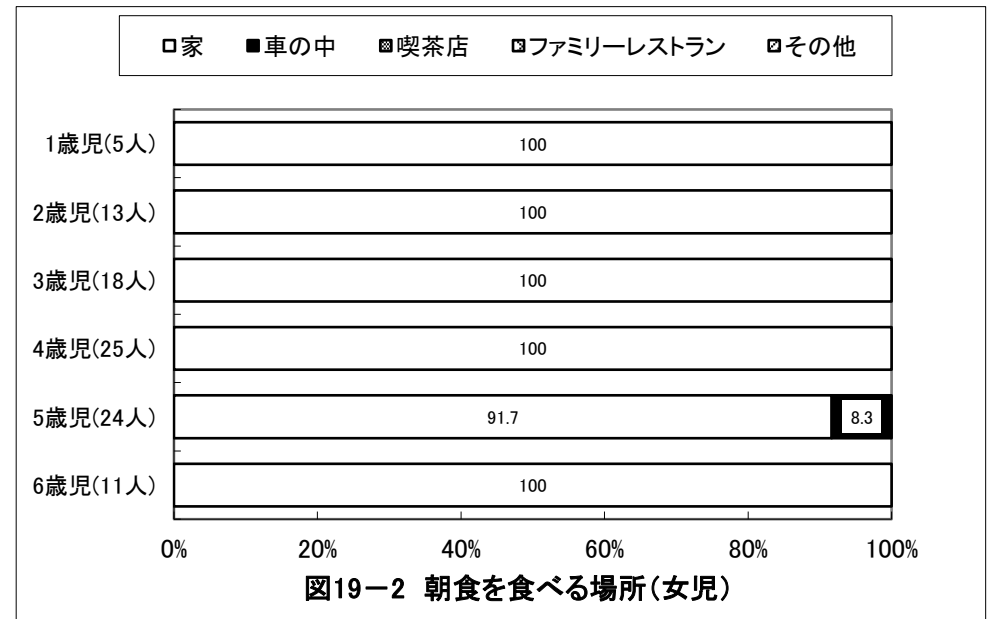
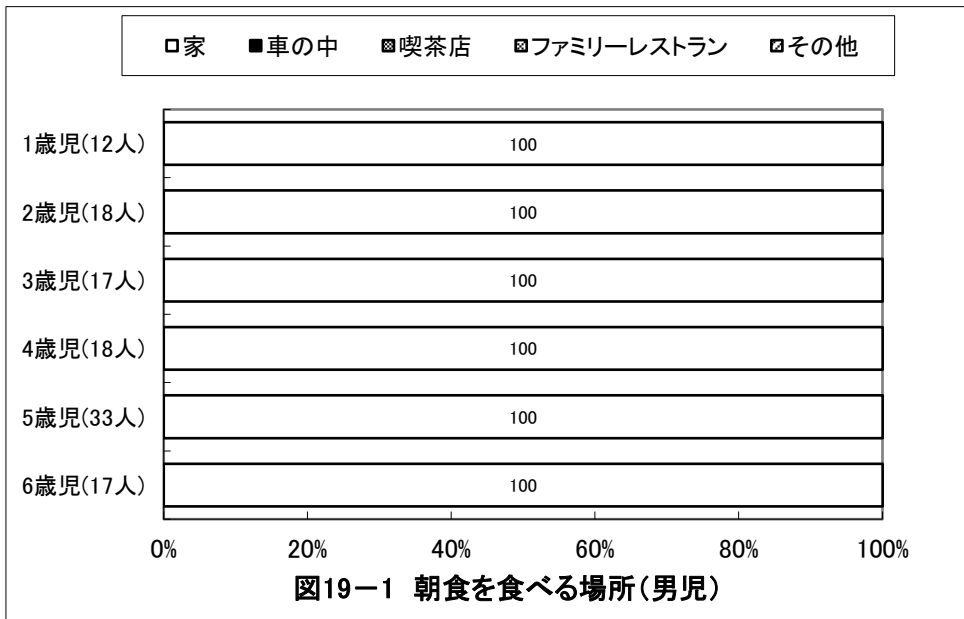
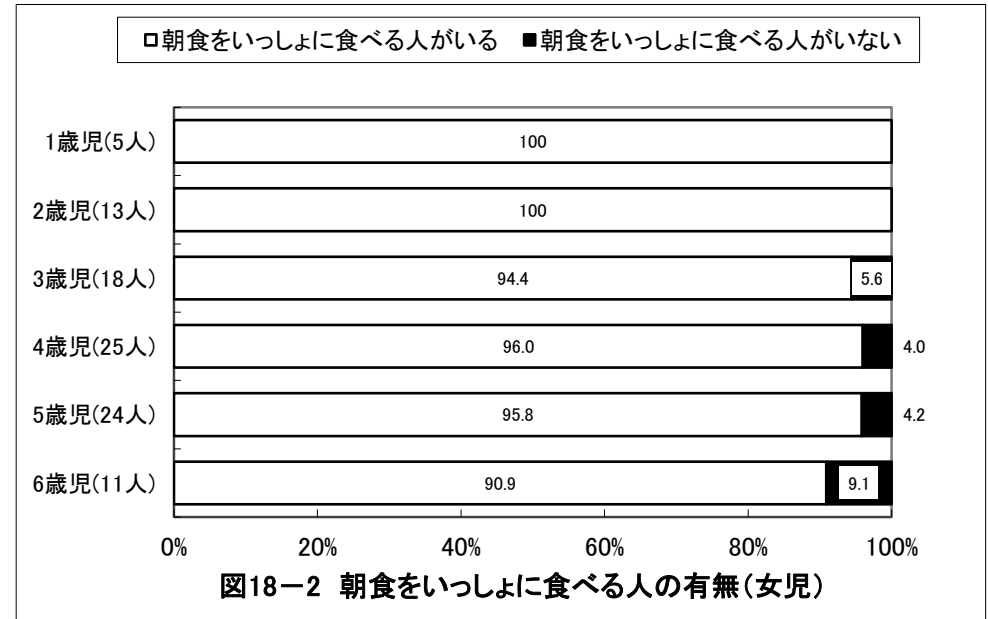
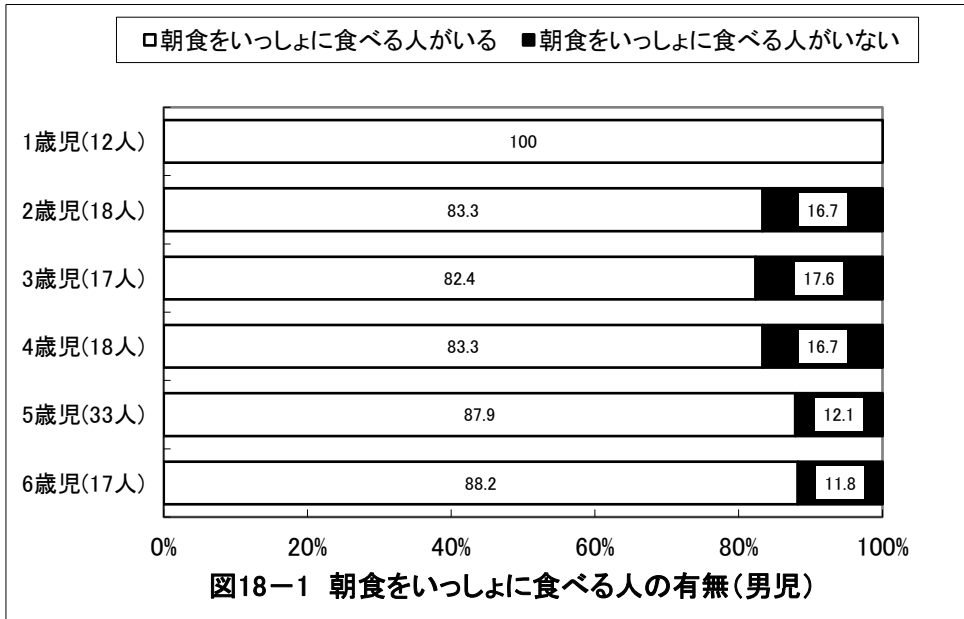

【見本】 京都府 すこやか保育園

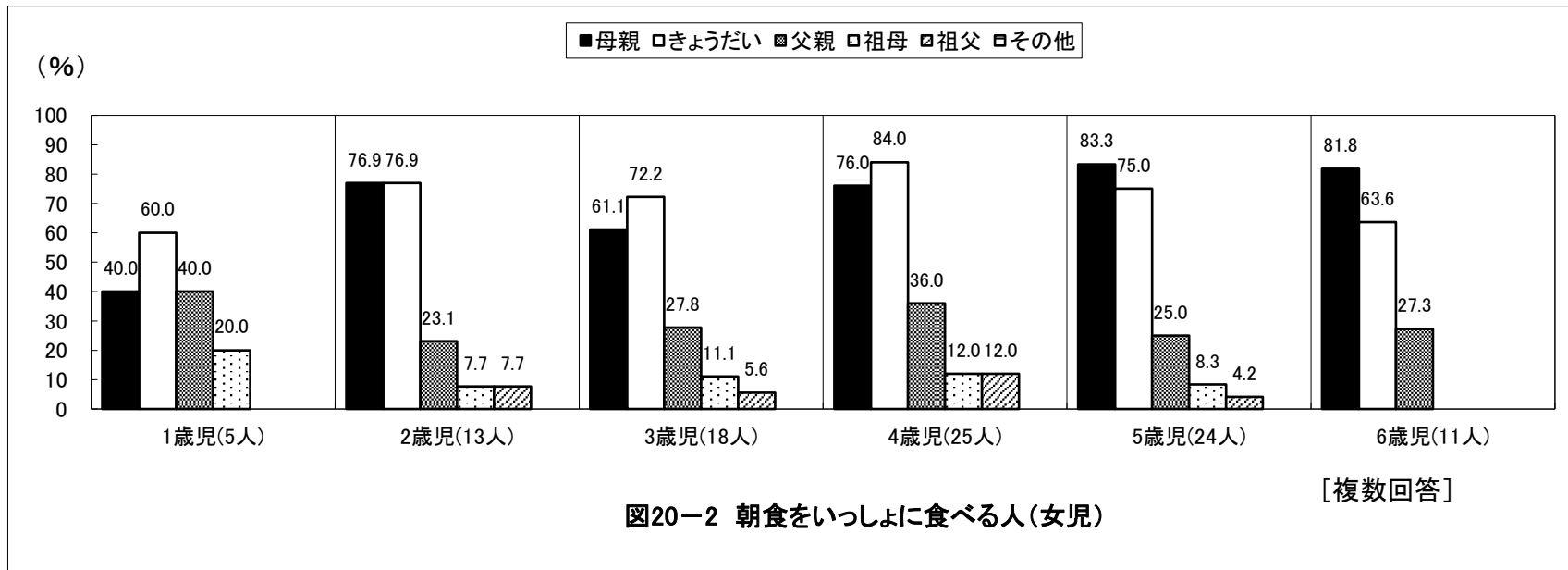
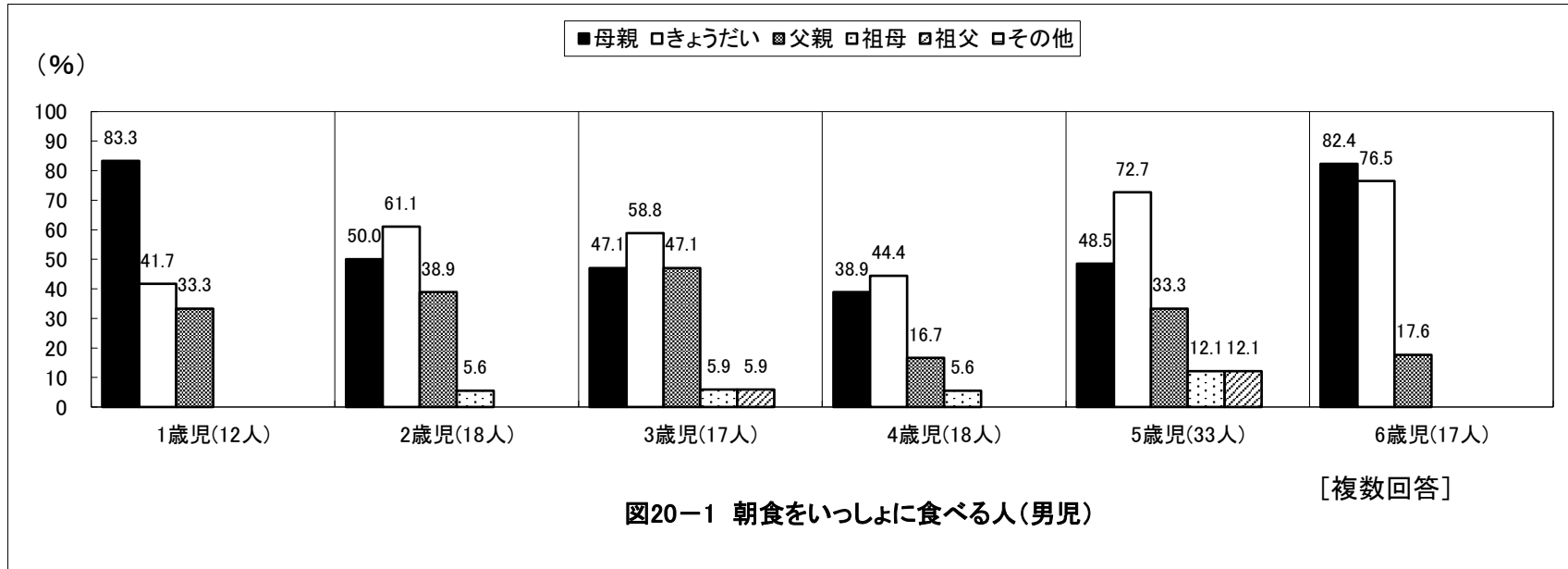

【見本】 京都府 すこやか保育園

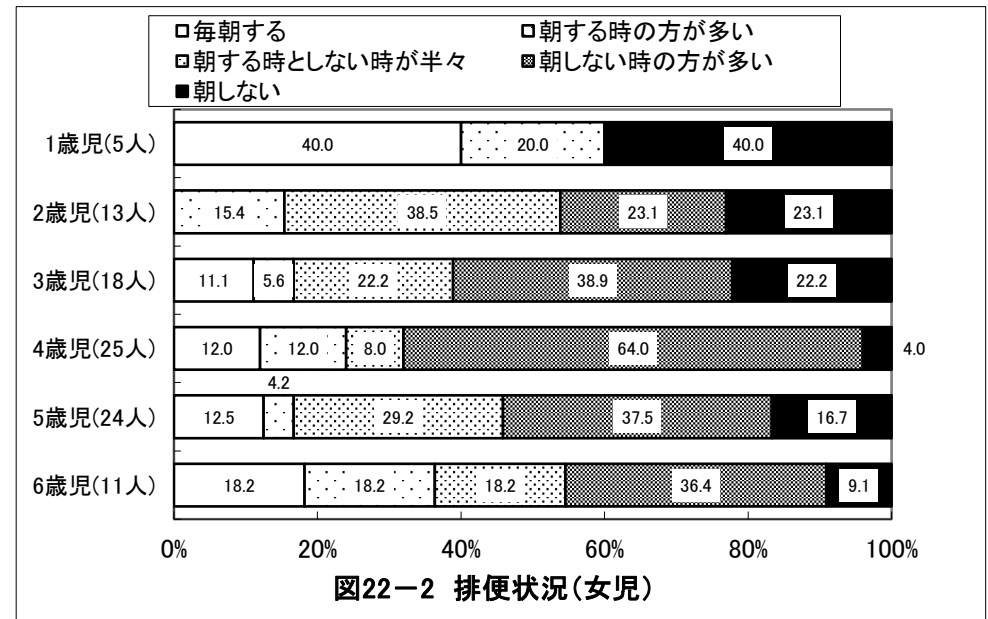
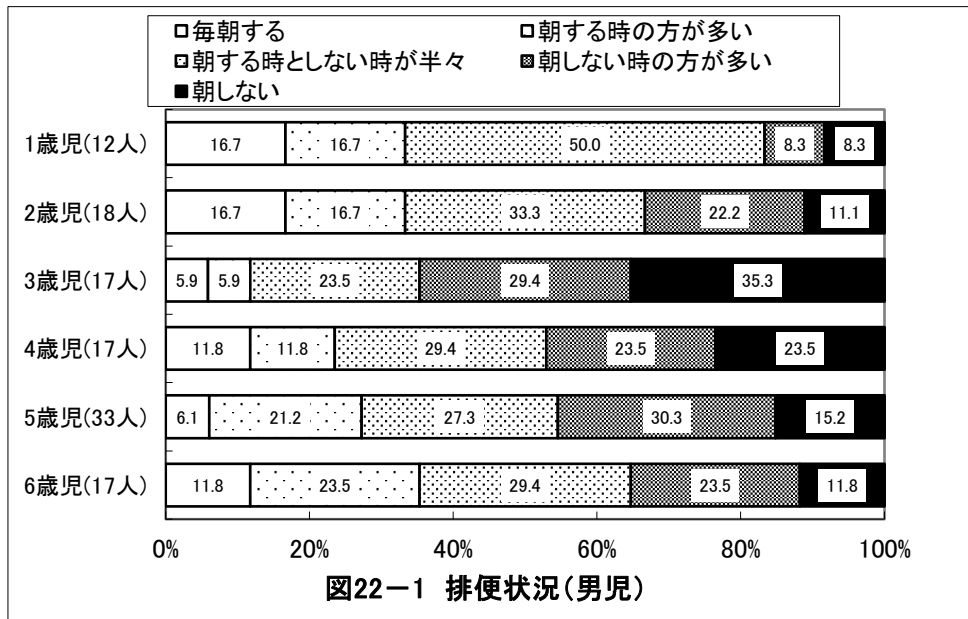
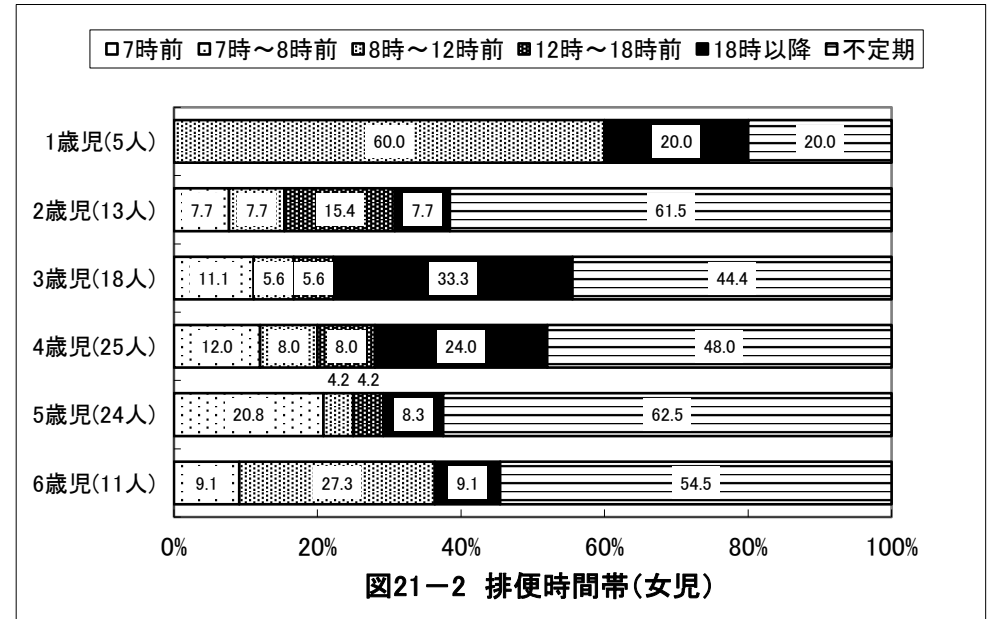
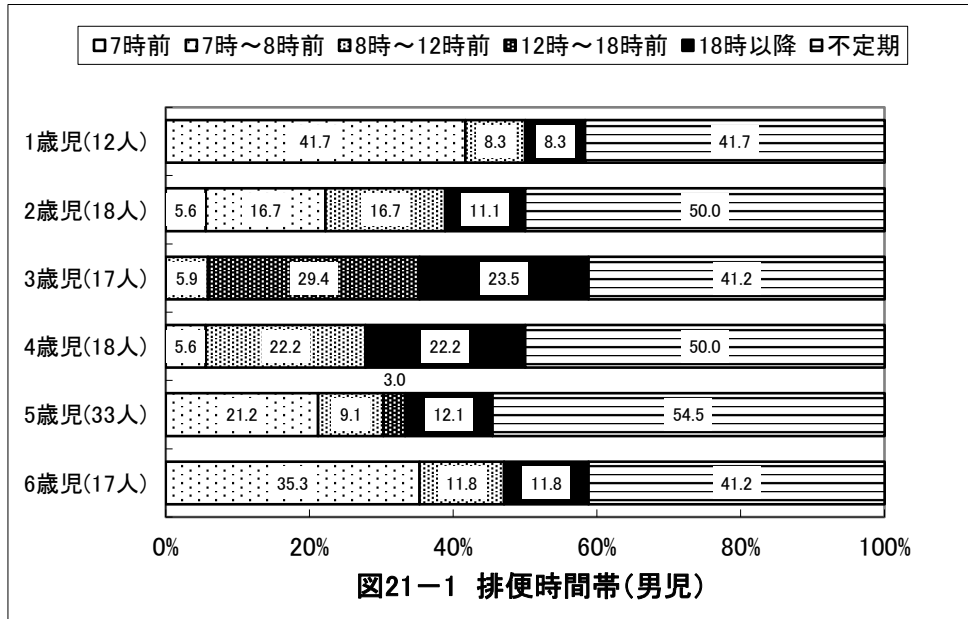

【見本】 京都府 すこやか保育園

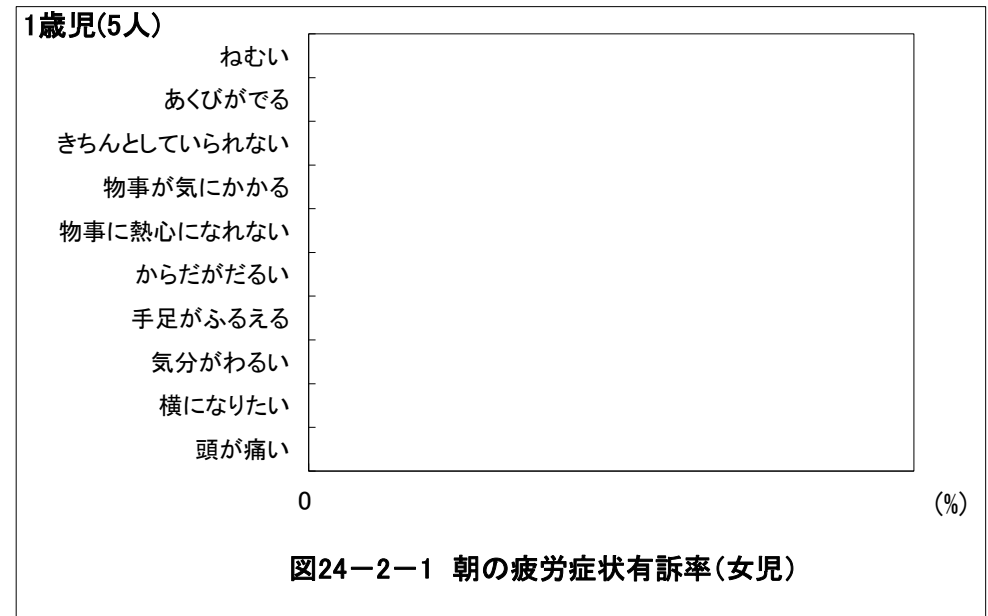
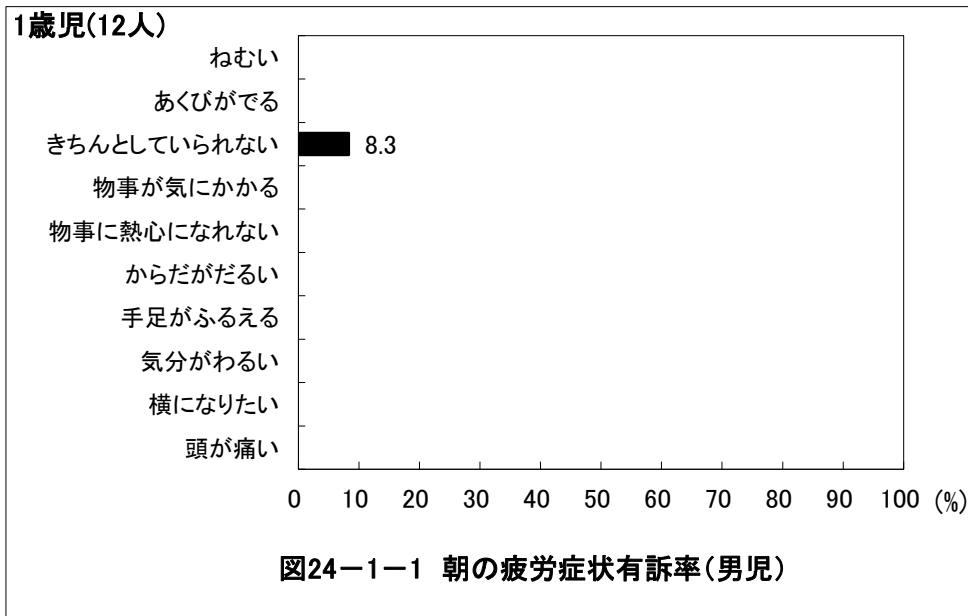
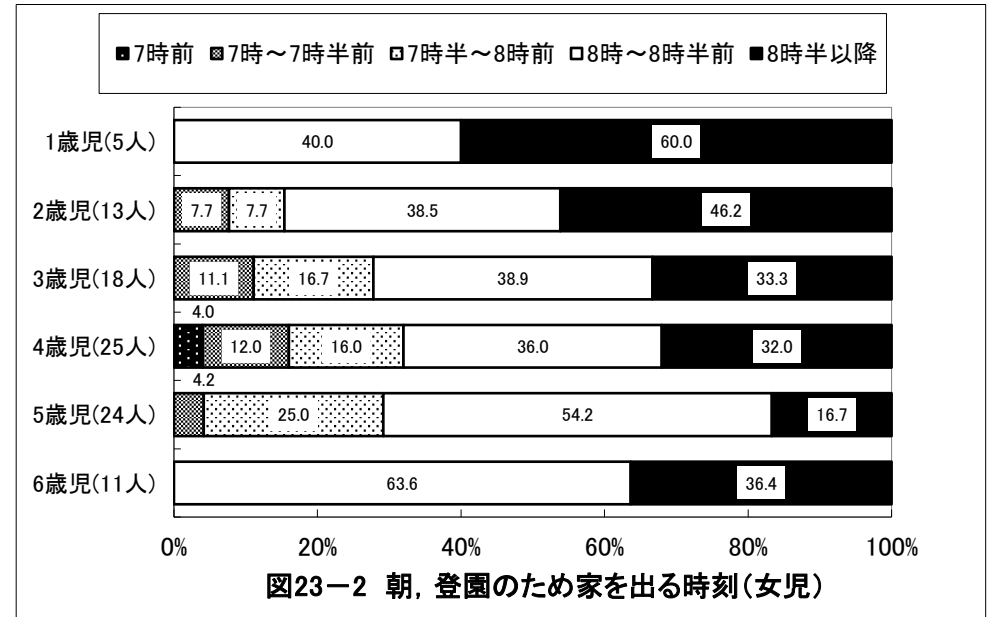
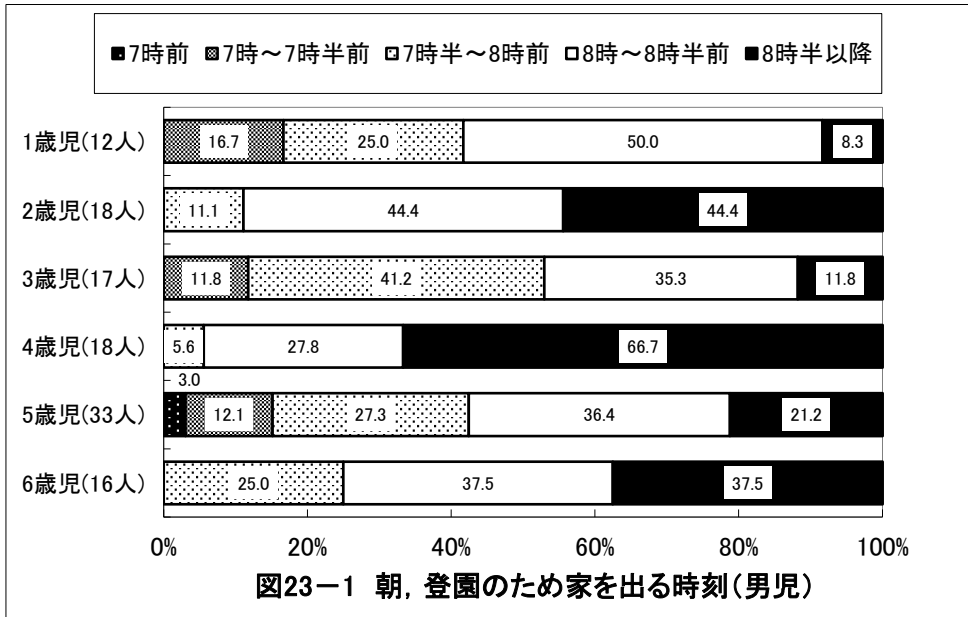

【見本】 京都府 すこやか保育園

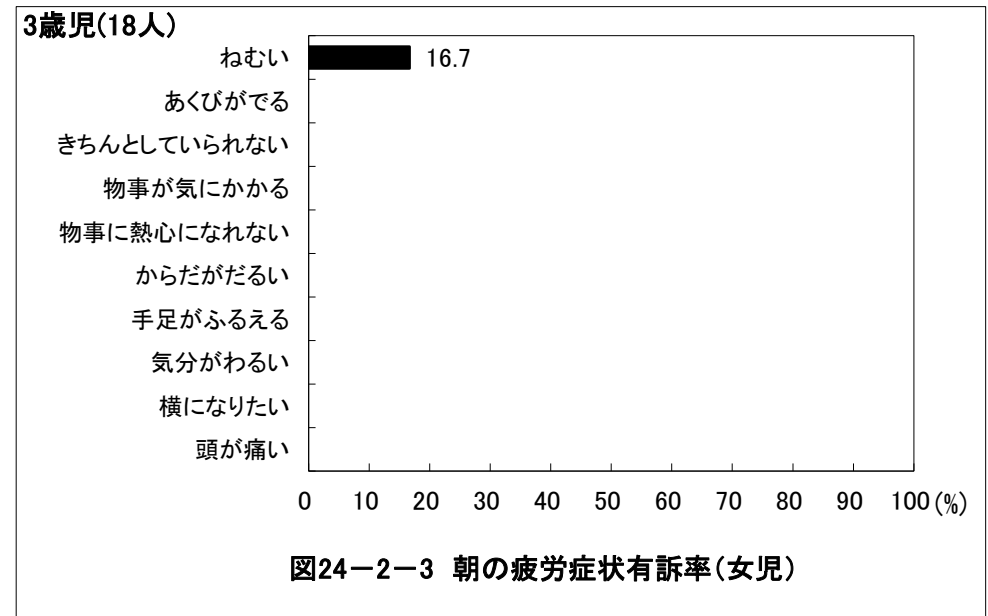
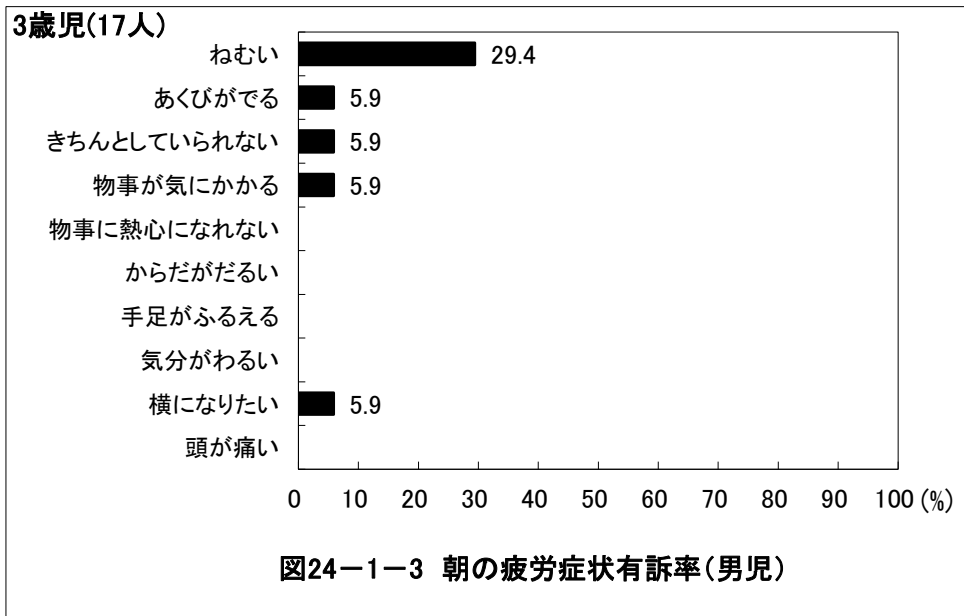
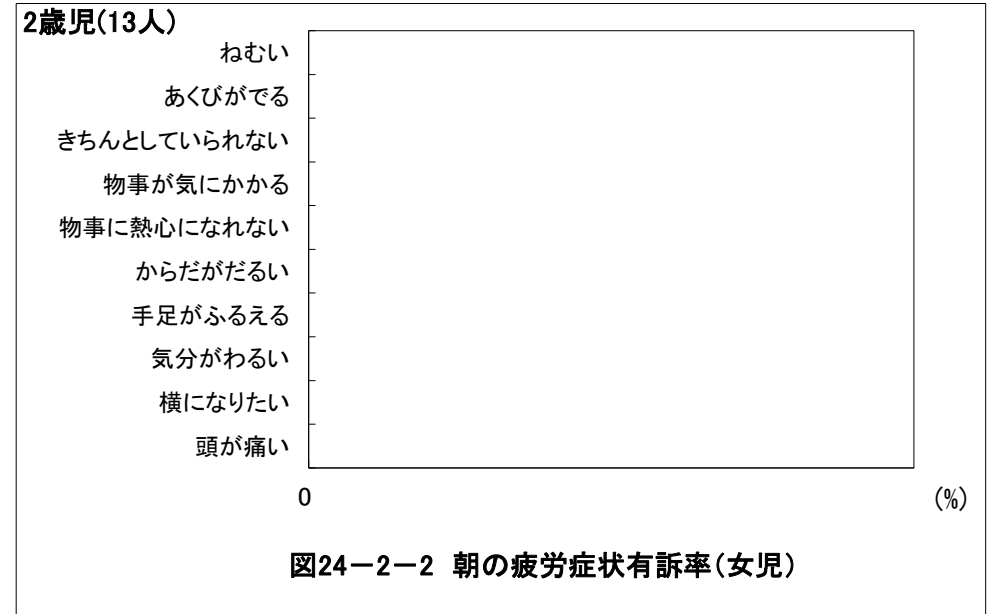
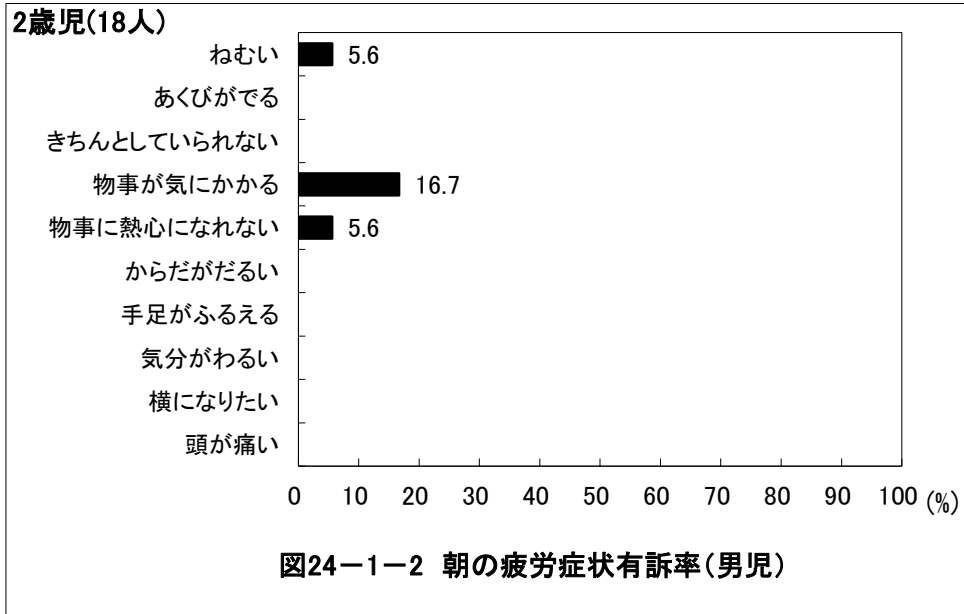

【見本】 京都府 すこやか保育園

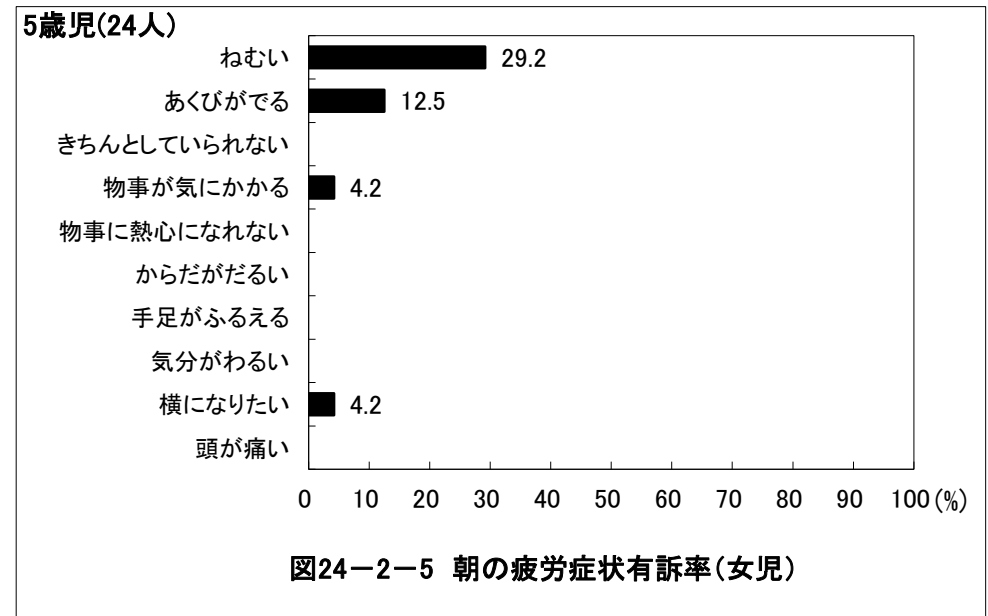
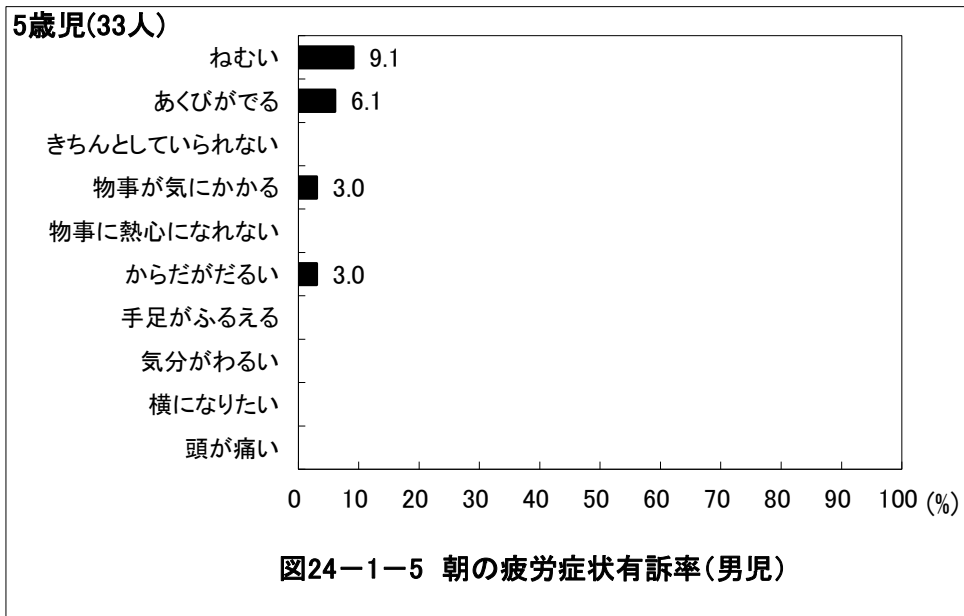
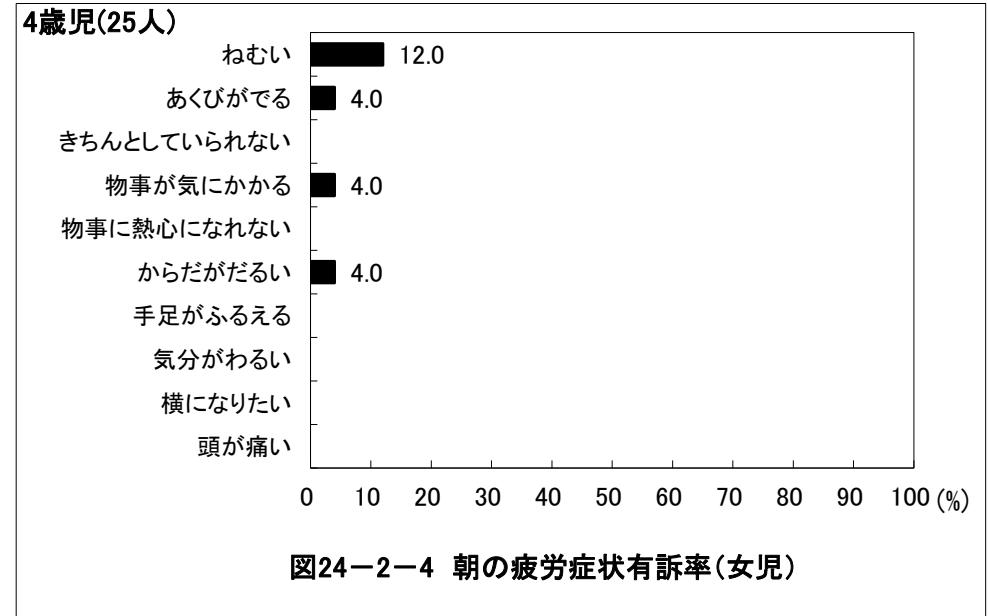
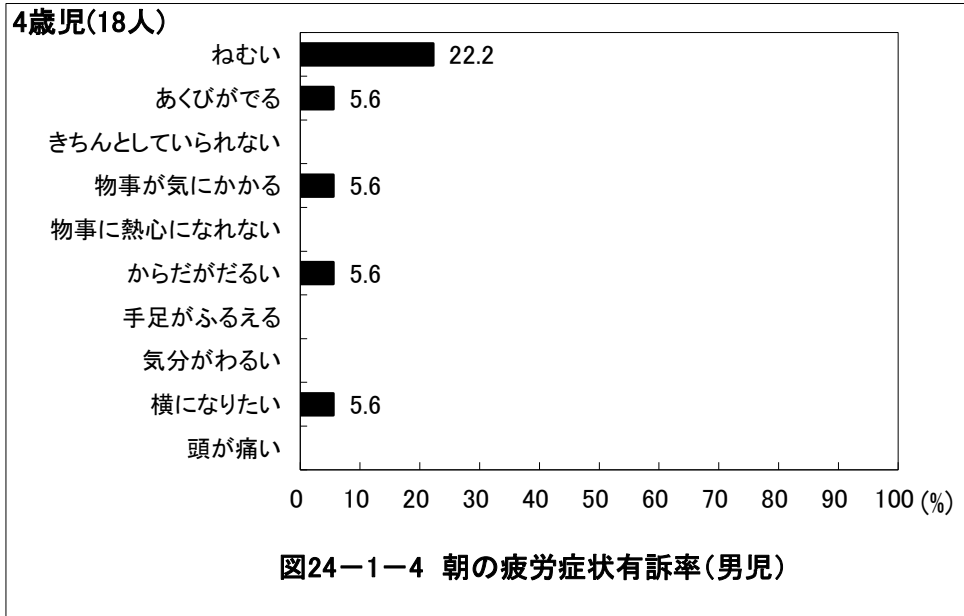

【見本】 京都府 すこやか保育園

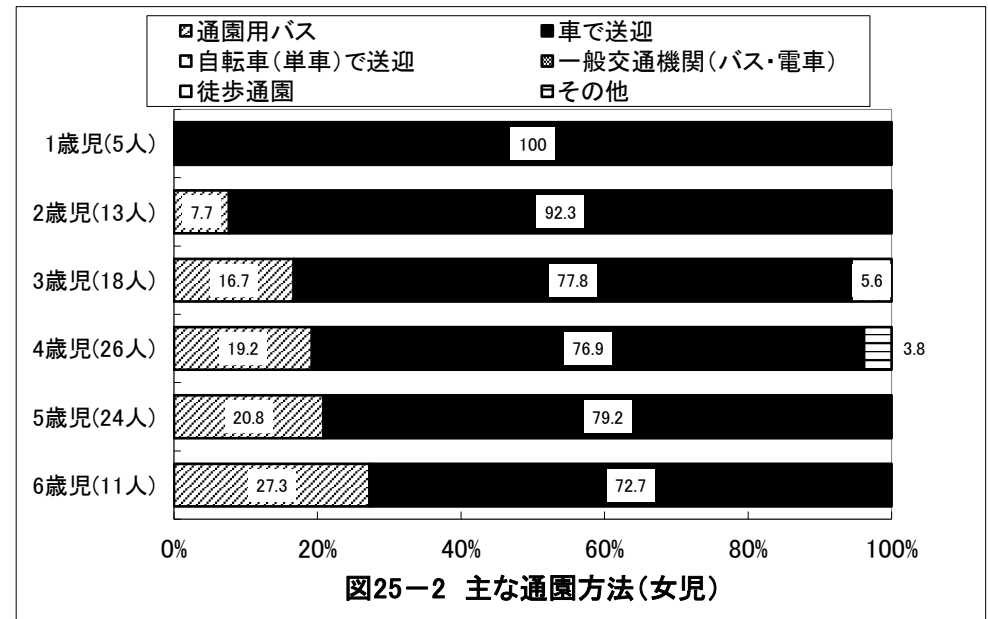
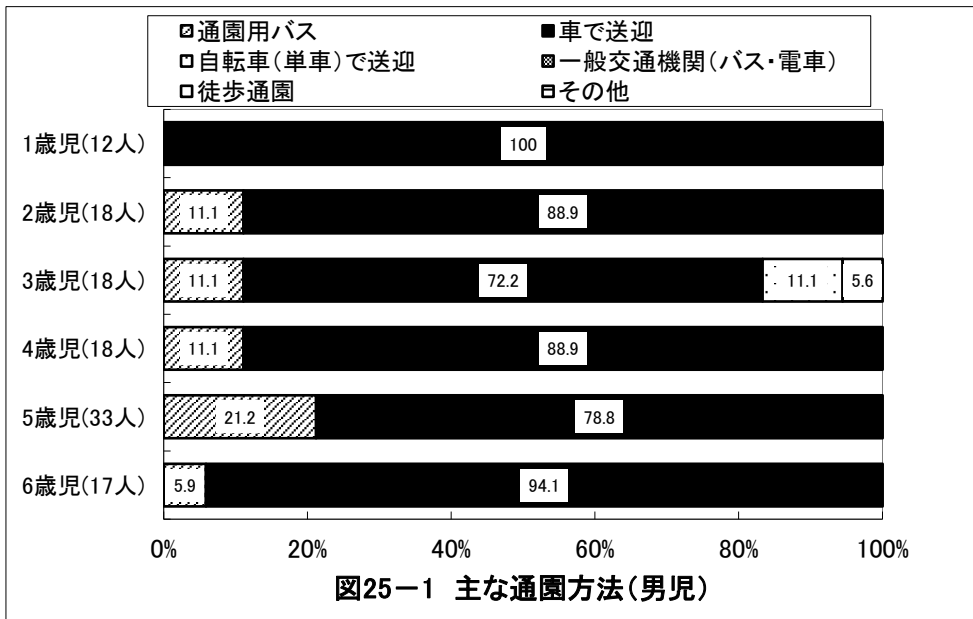
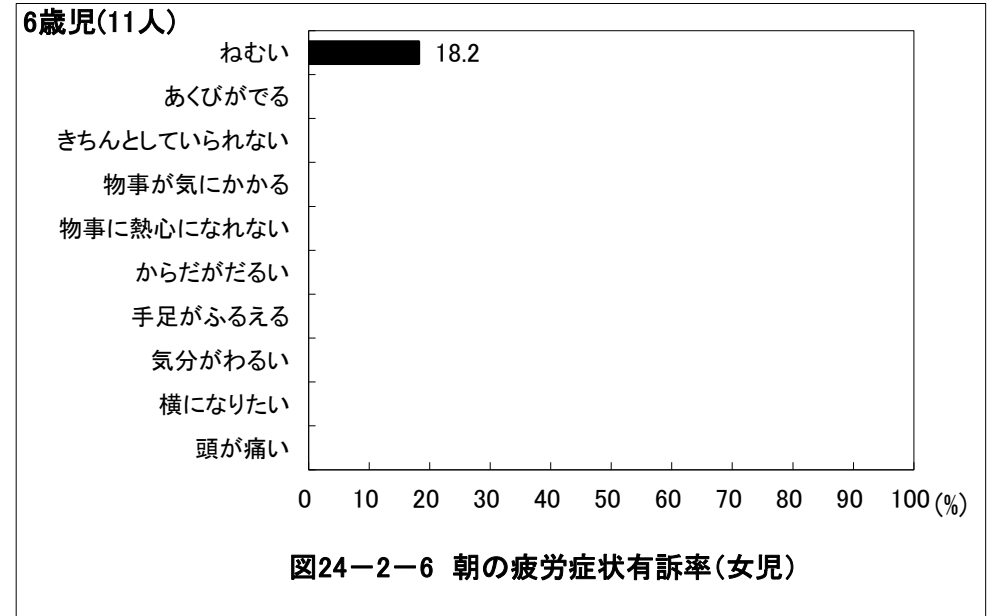
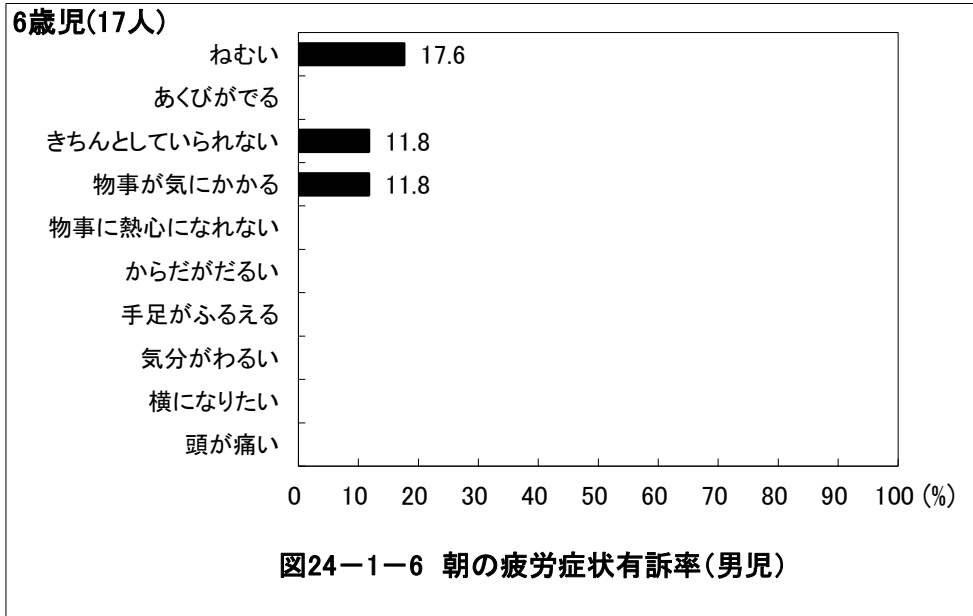

【見本】 京都府 すこやか保育園

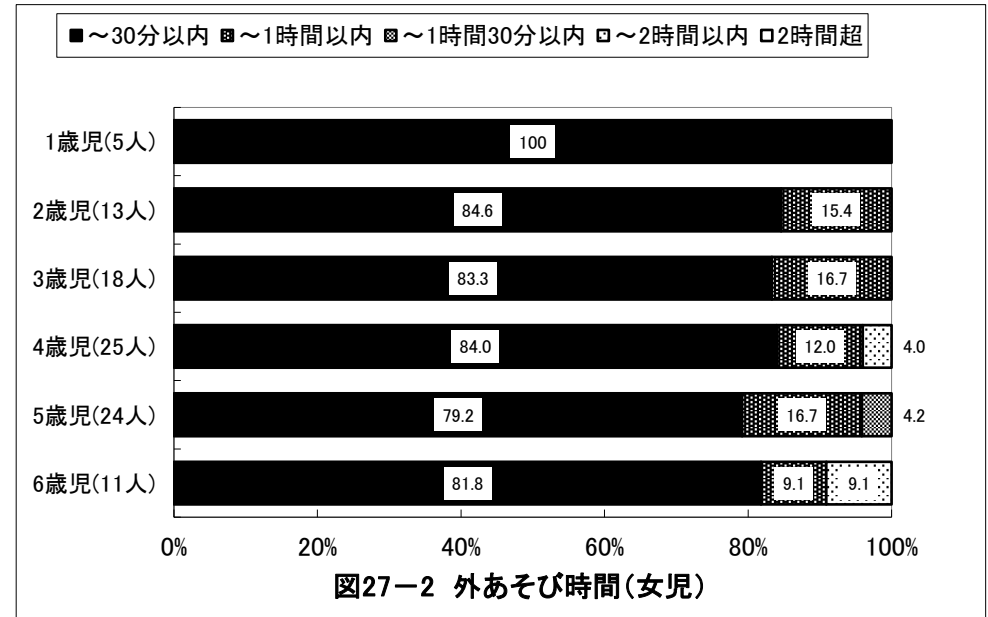
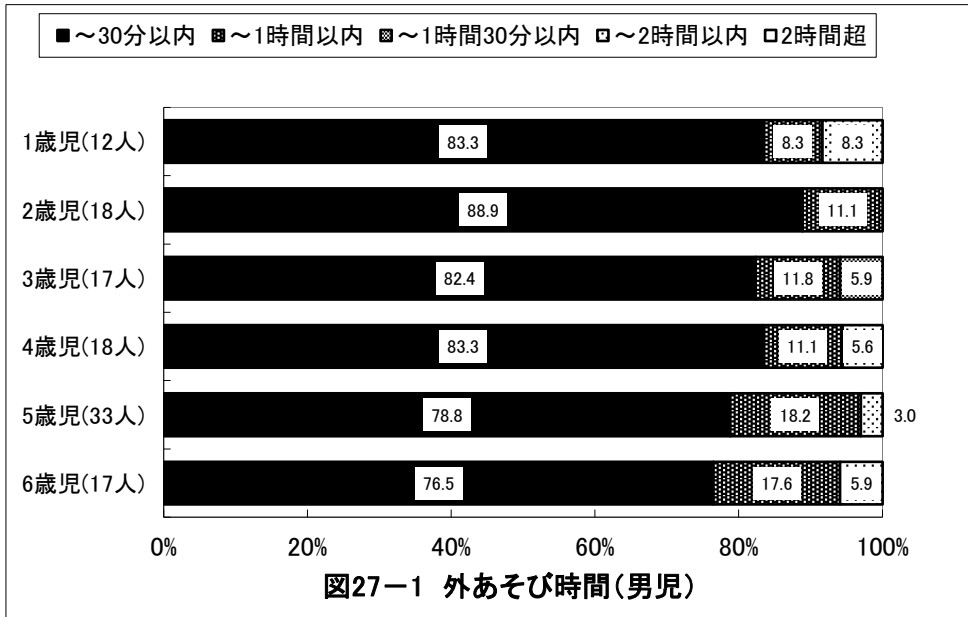
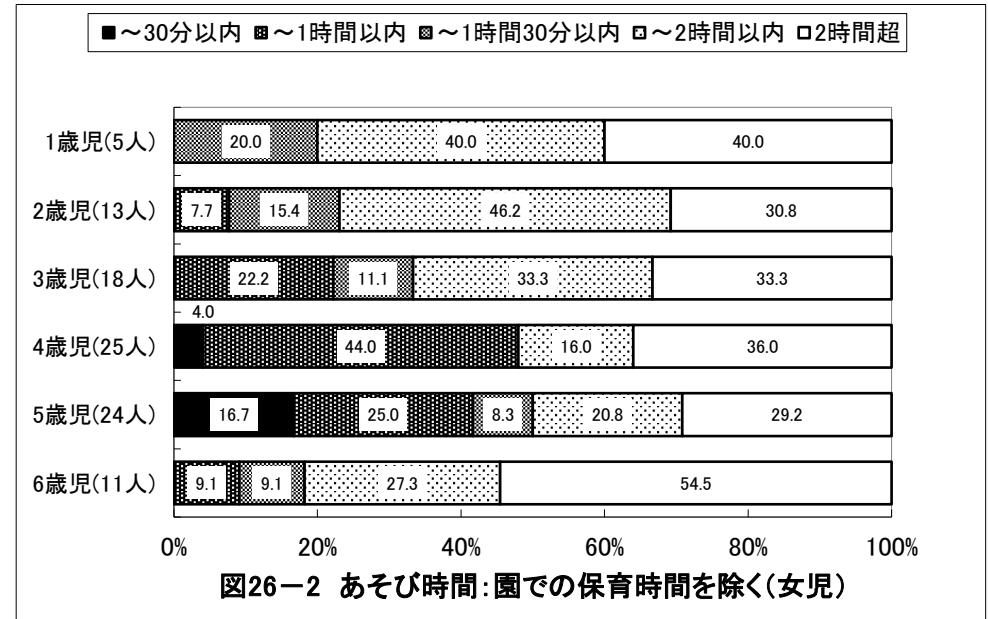
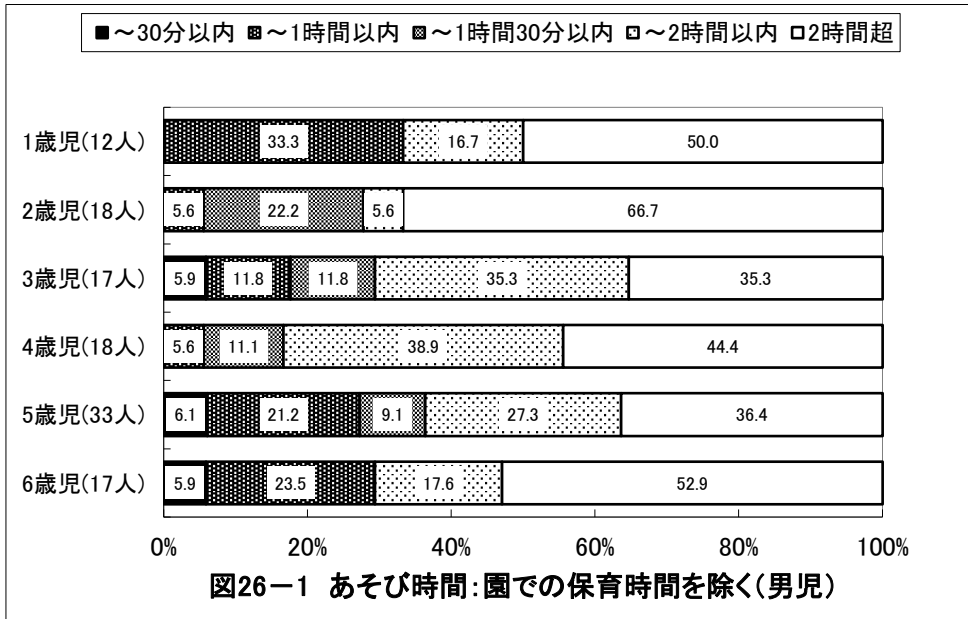

【見本】 京都府 すこやか保育園

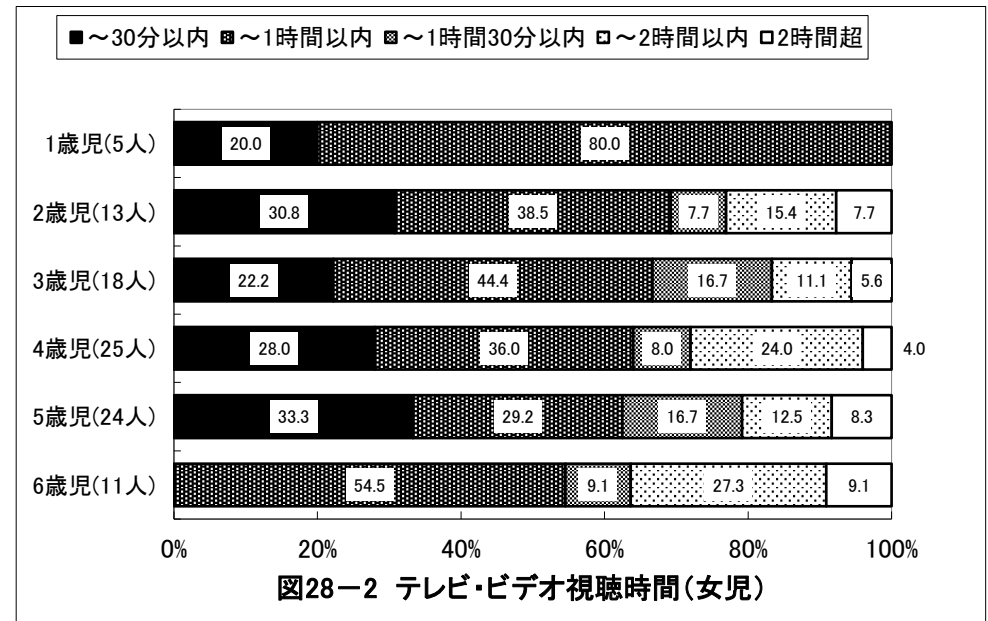
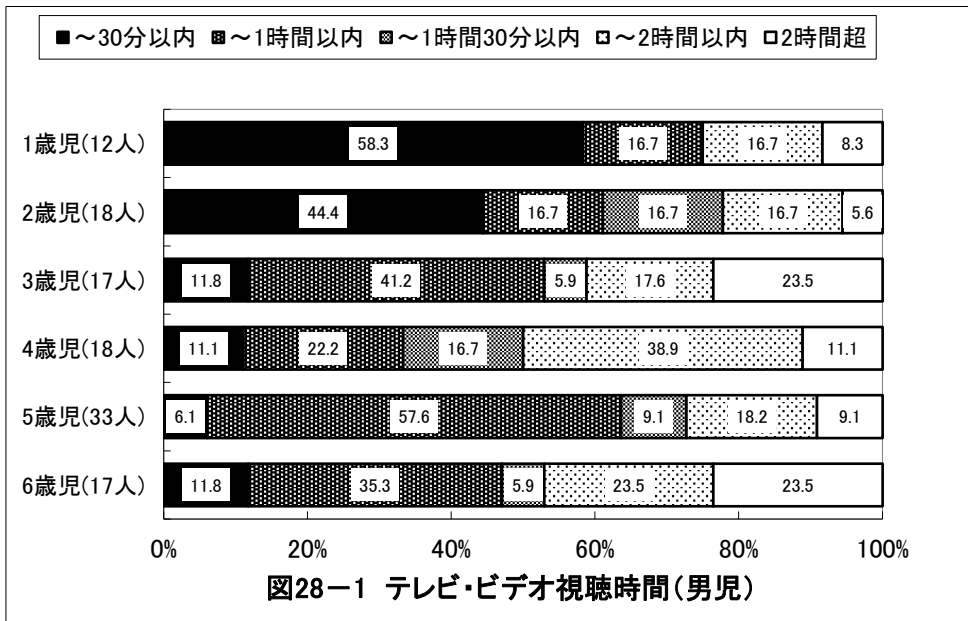

【見本】 京都府 すこやか保育園

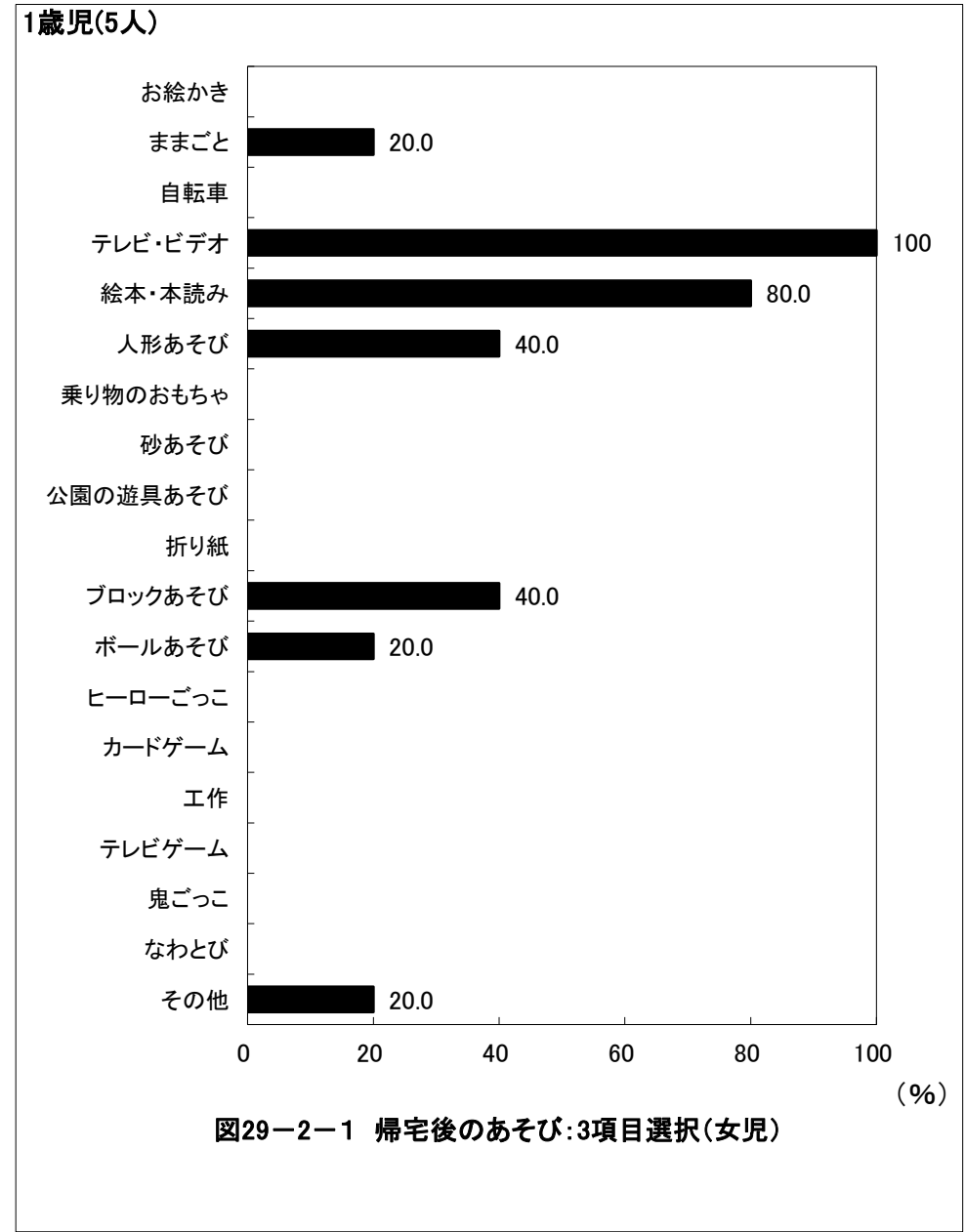
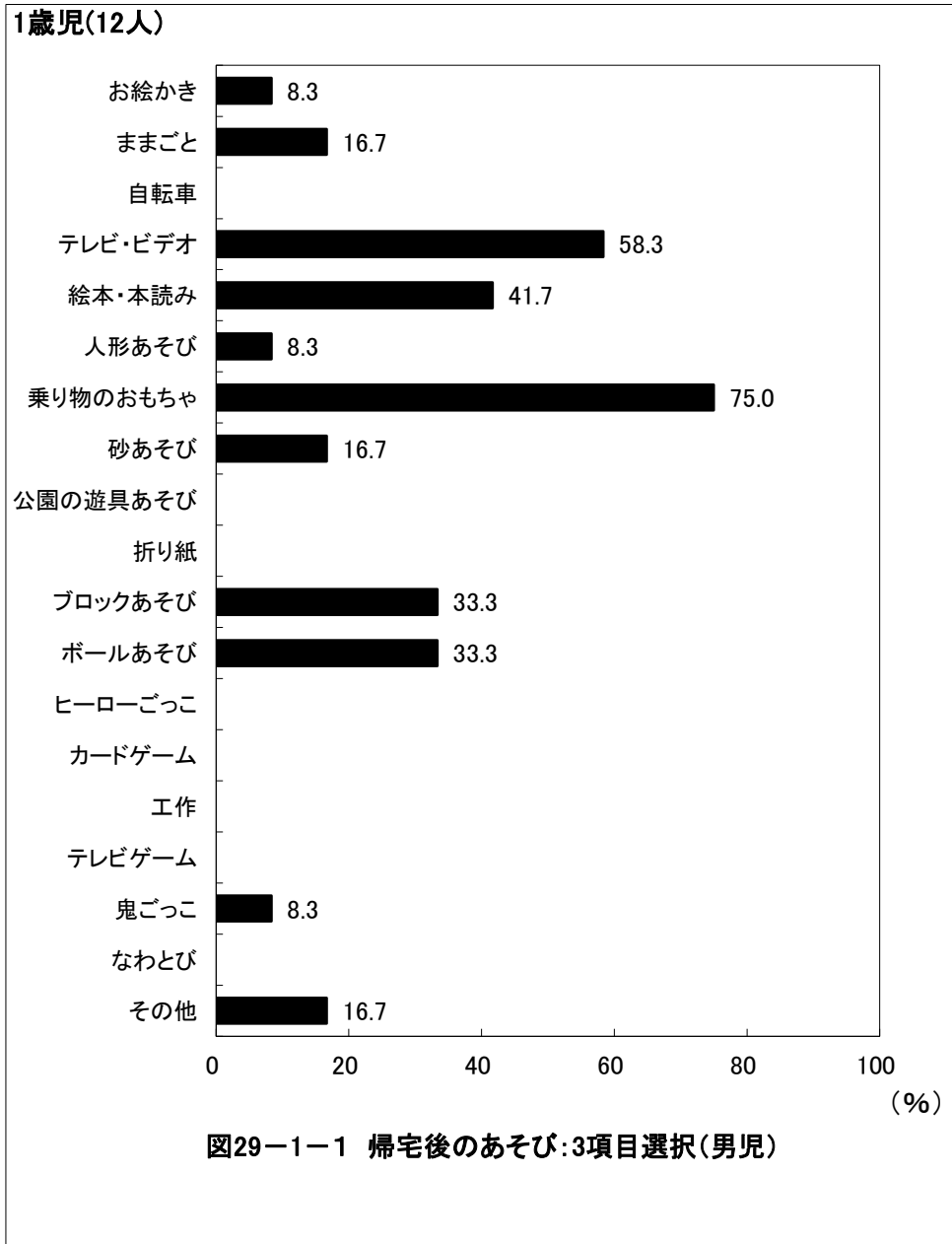

【見本】 京都府 すこやか保育園

2歳児(18人)



図29-1-2 帰宅後のあそび:3項目選択(男児)

2歳児(13人)

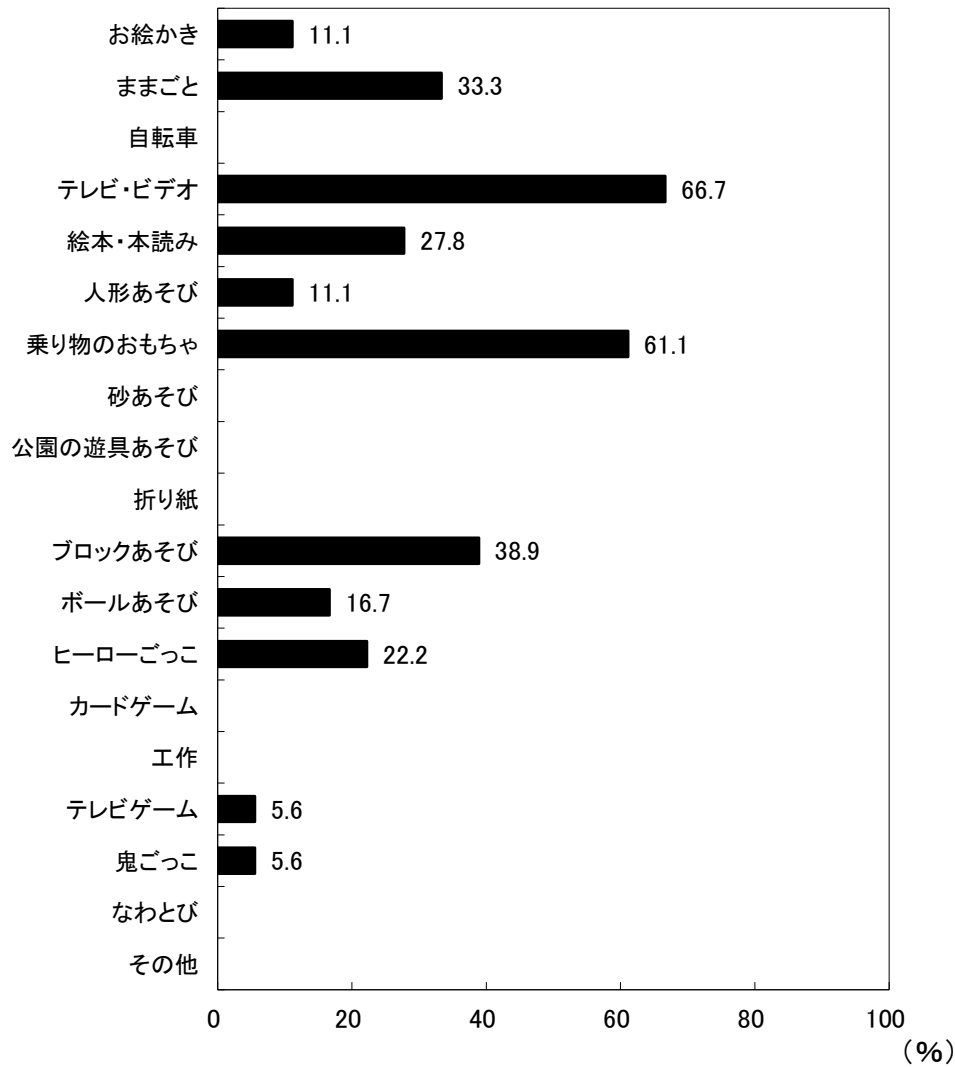

図29-2-2 帰宅後のあそび:3項目選択(女児)

【見本】 京都府 すこやか保育園

3歳児(17人)

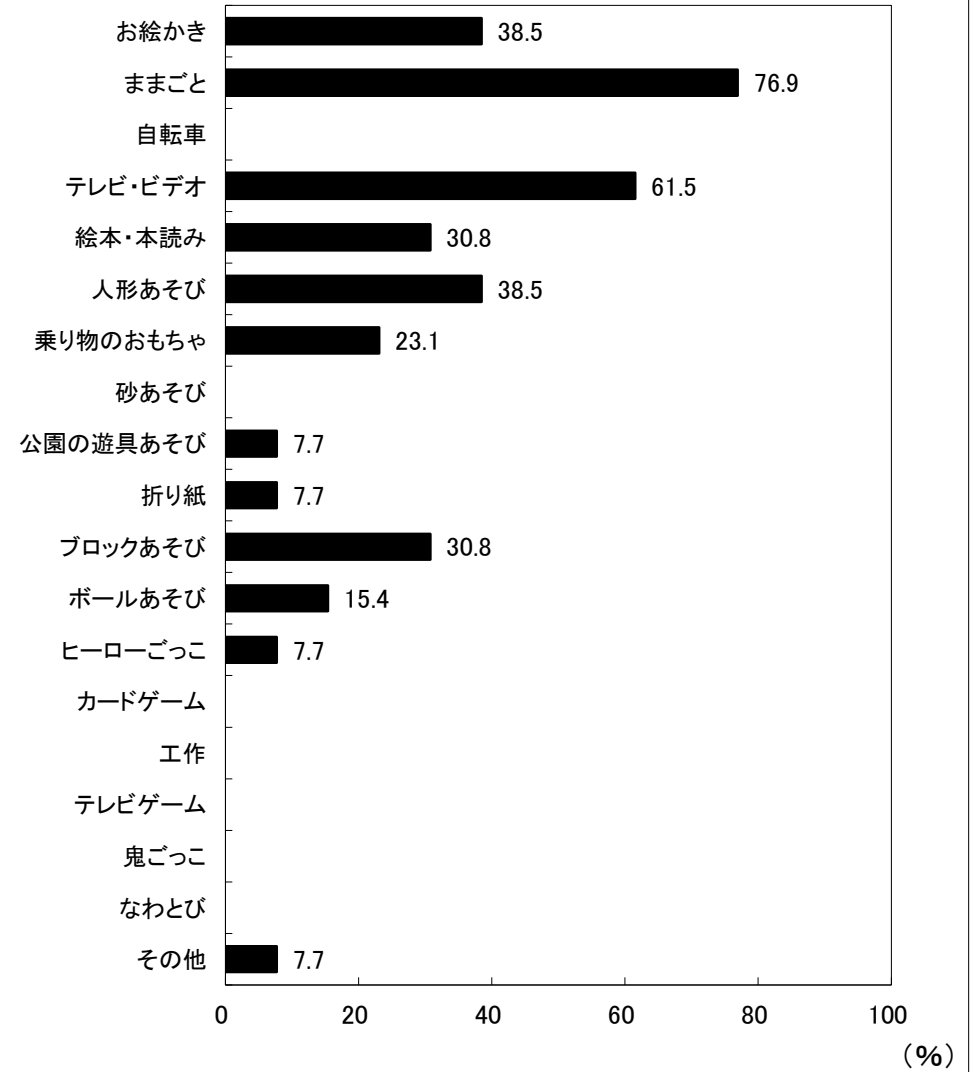

図29-1-3 帰宅後のあそび:3項目選択(男児)

(%)

3歳児(18人)

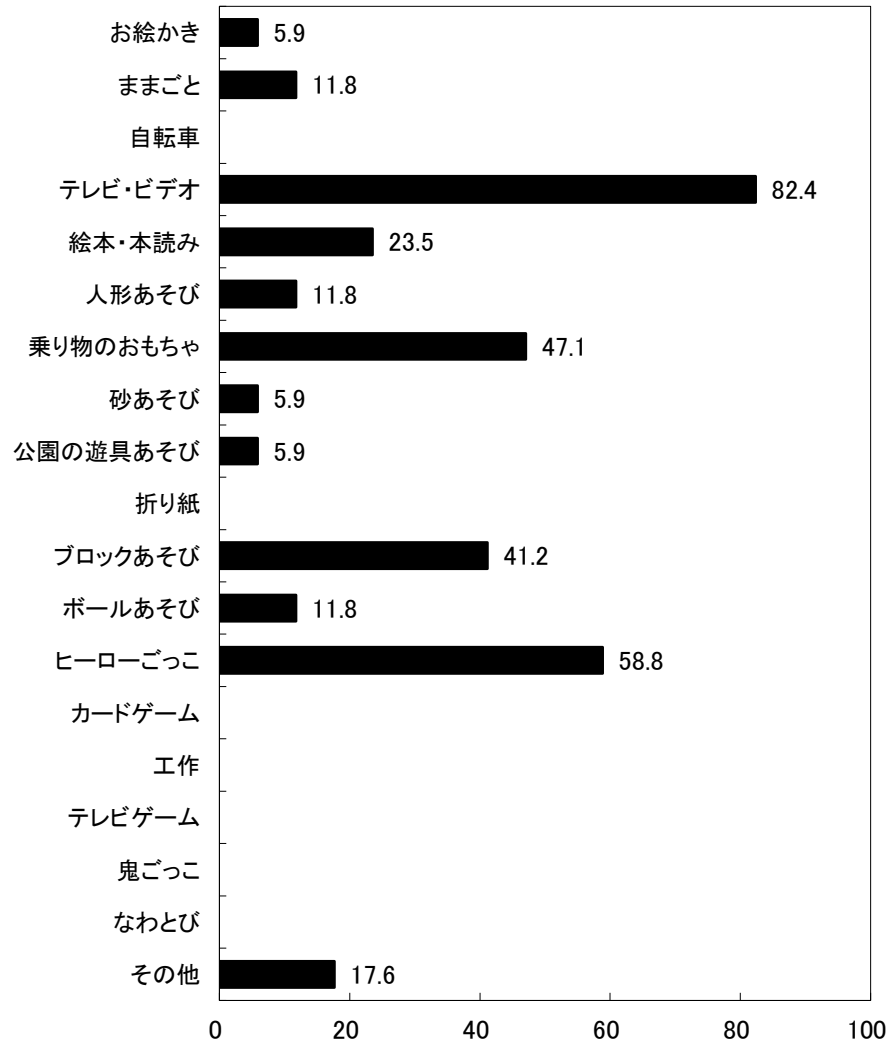

図29-2-3 帰宅後のあそび:3項目選択(女児)

(%)

【見本】 京都府 すこやか保育園

4歳児(18人)

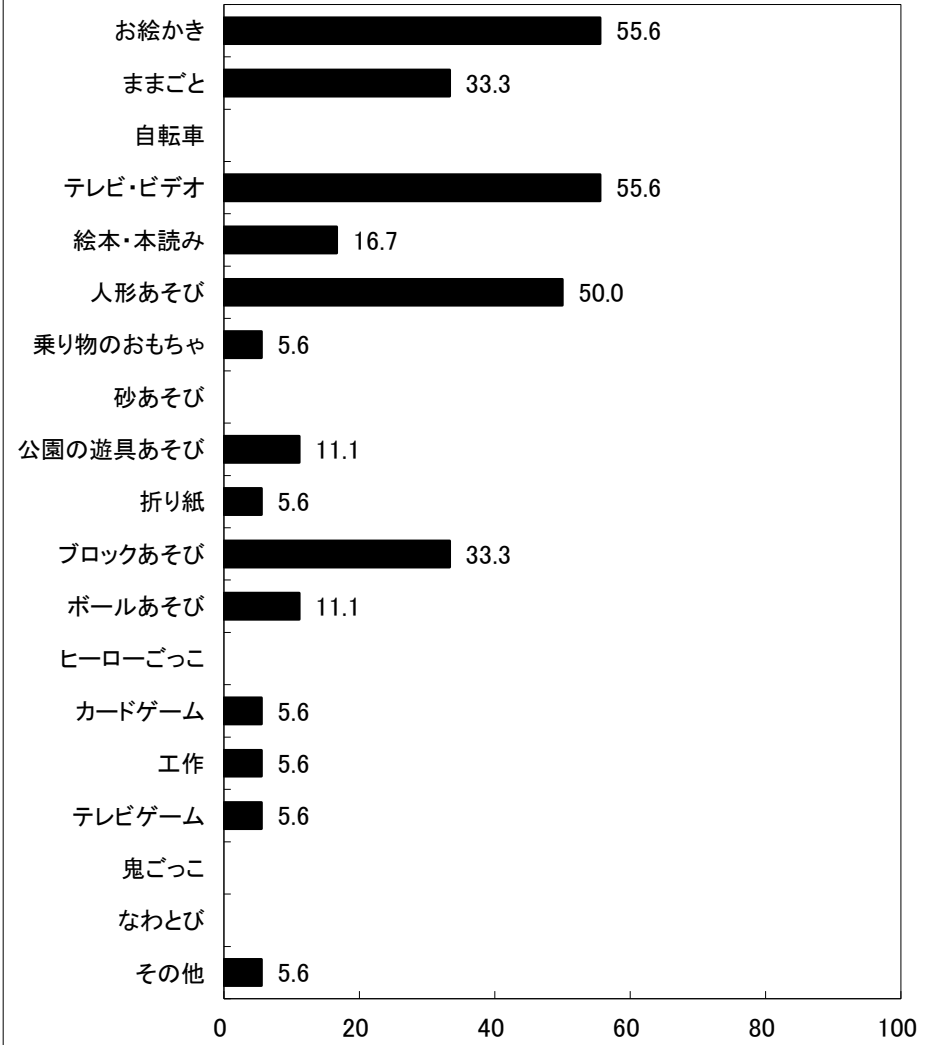

図29-1-4 帰宅後のあそび:3項目選択(男児)

(%)

4歳児(25人)

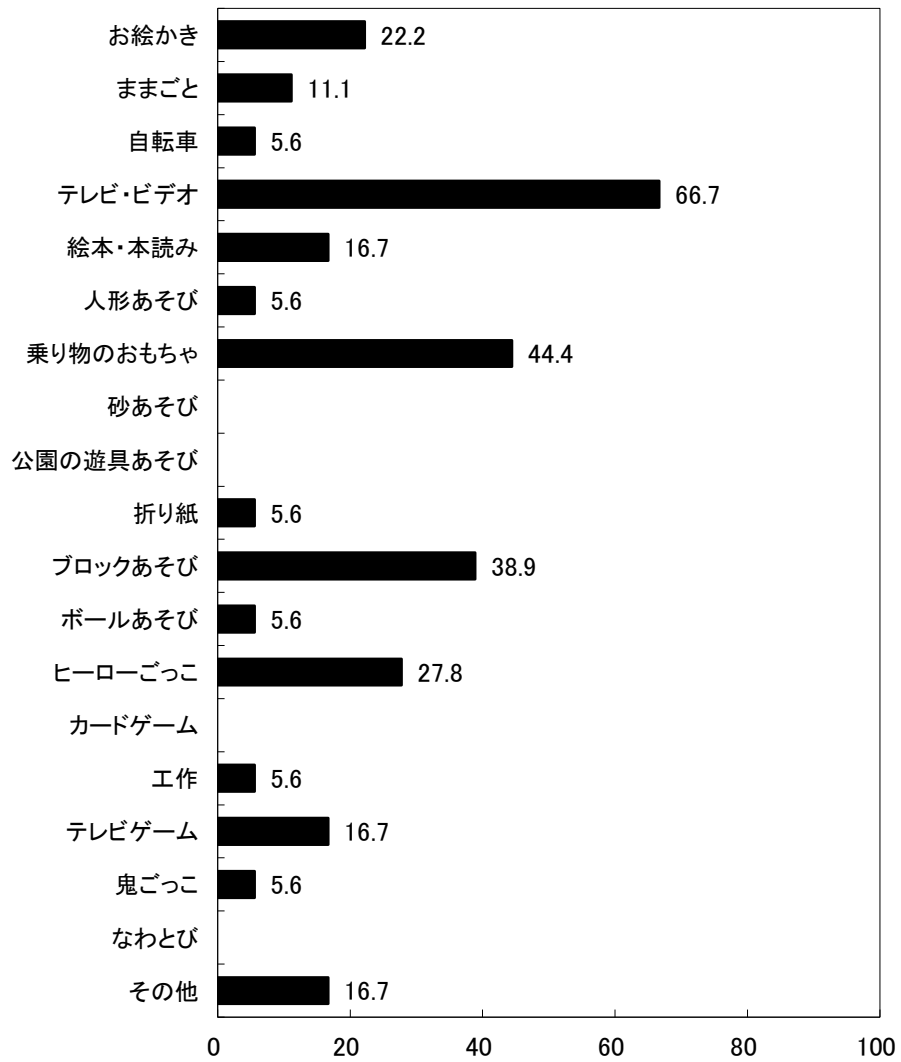

図29-2-4 帰宅後のあそび:3項目選択(女児)

(%)

【見本】 京都府 すこやか保育園

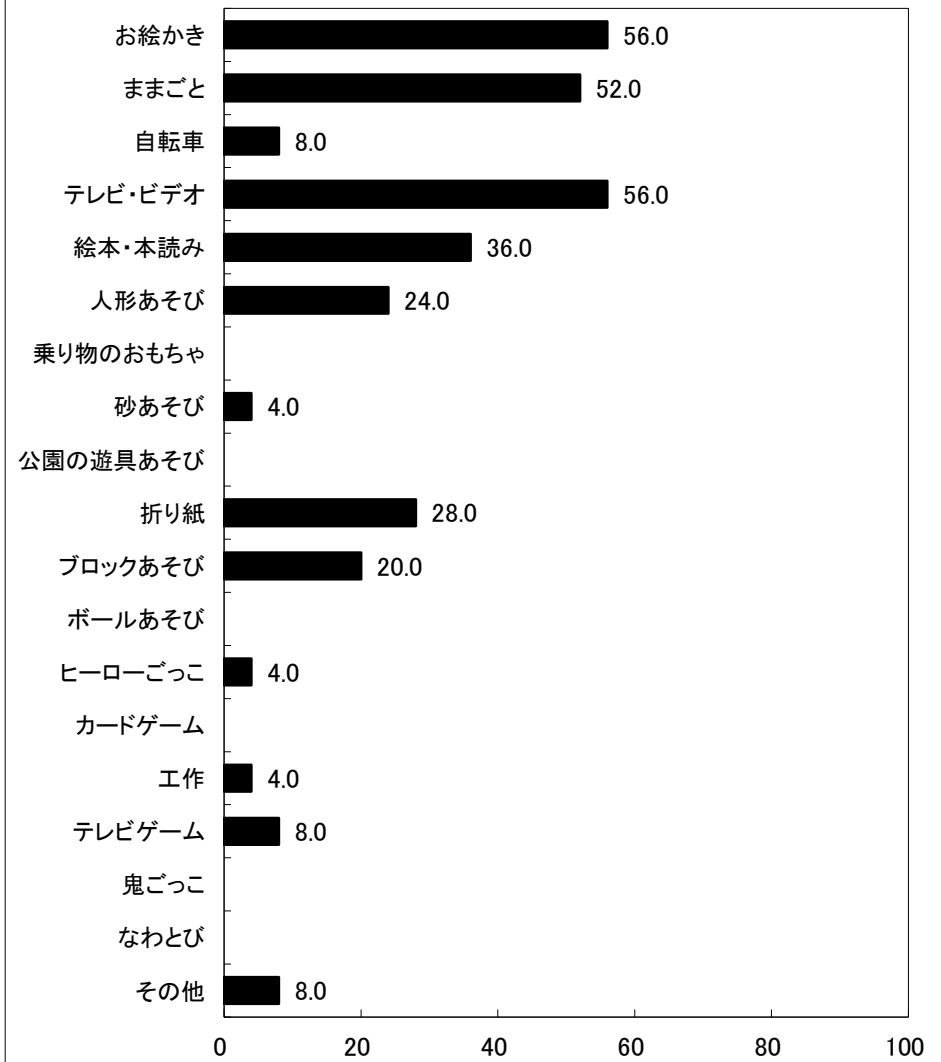
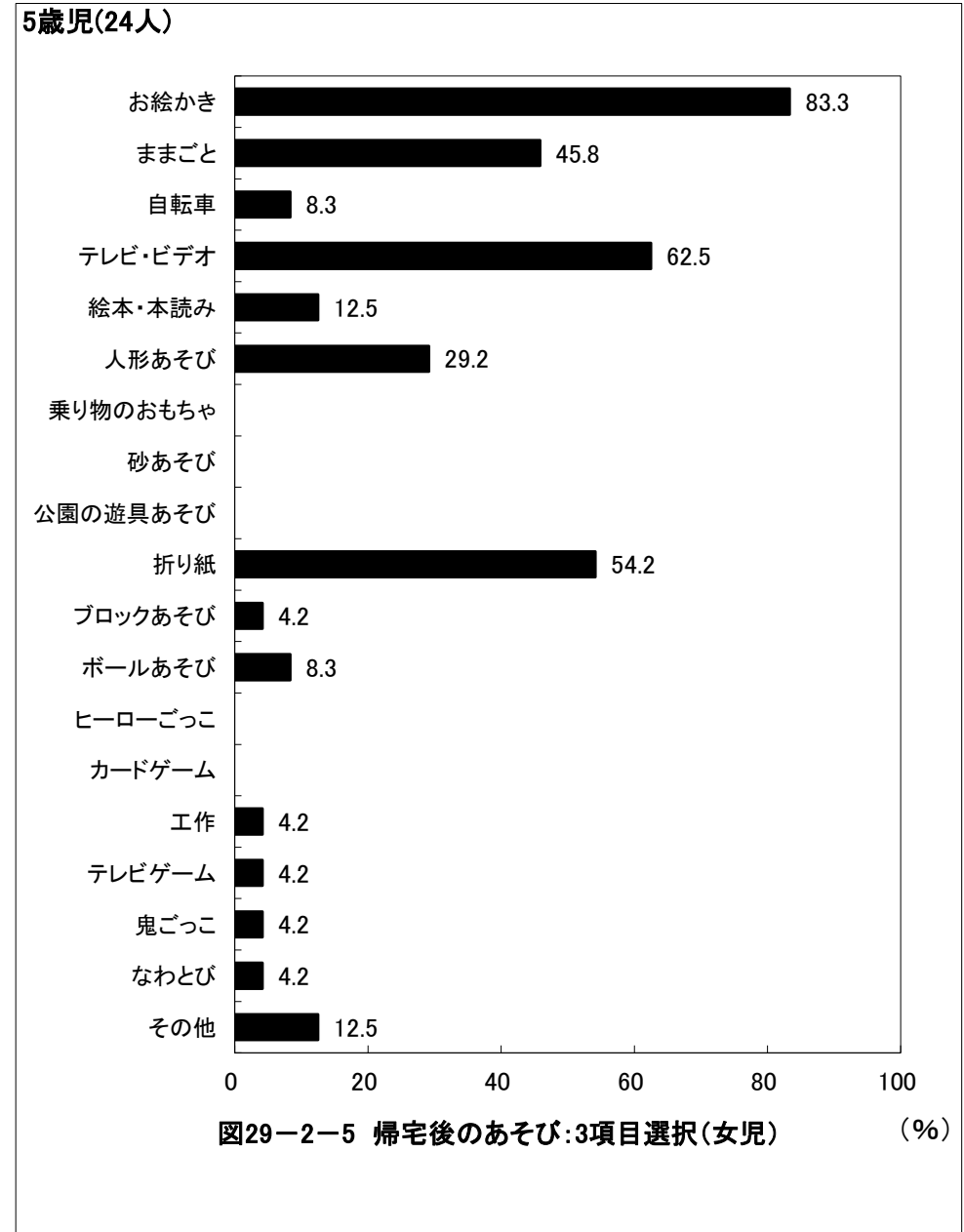
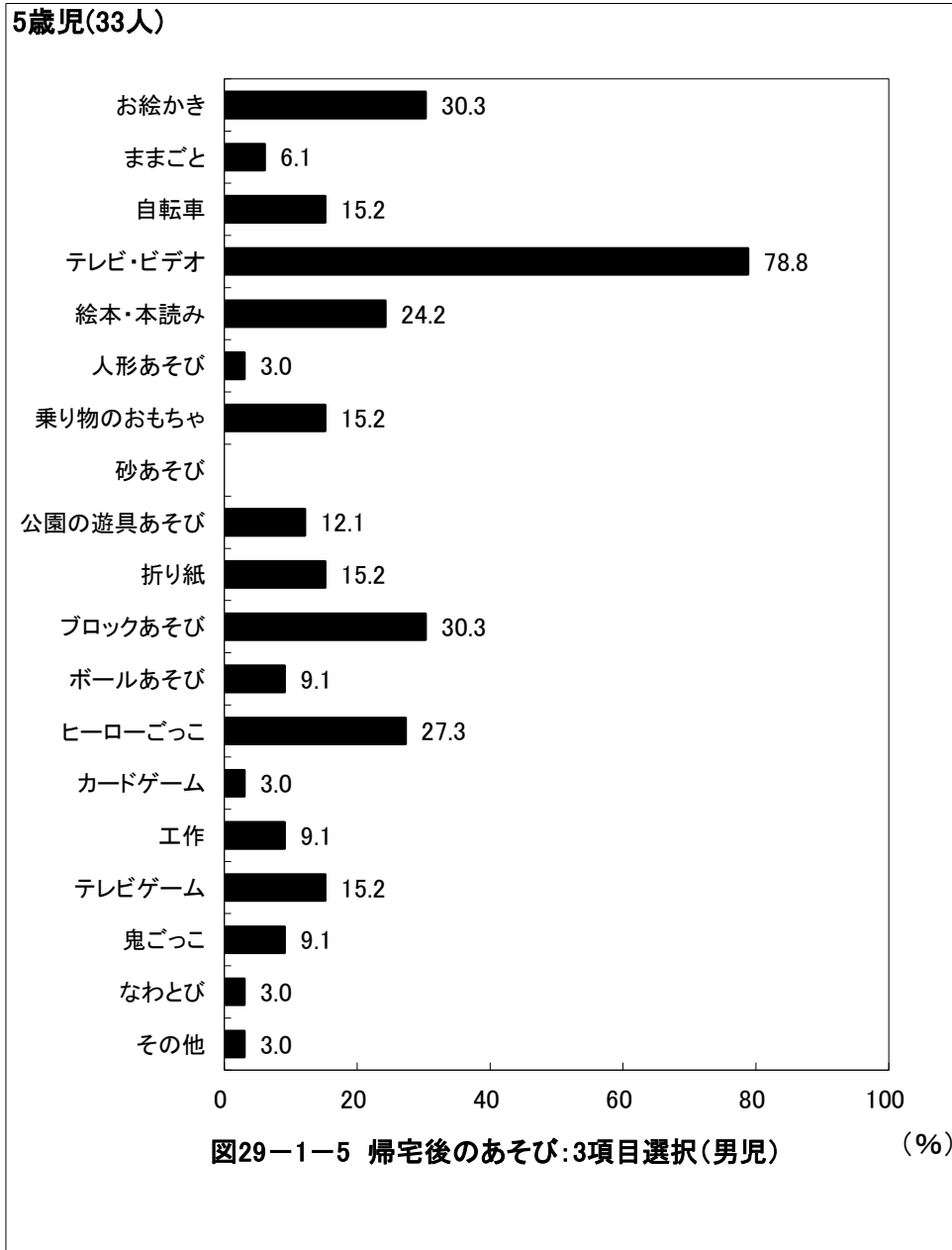

【見本】 京都府 すこやか保育園

6歳児(17人)

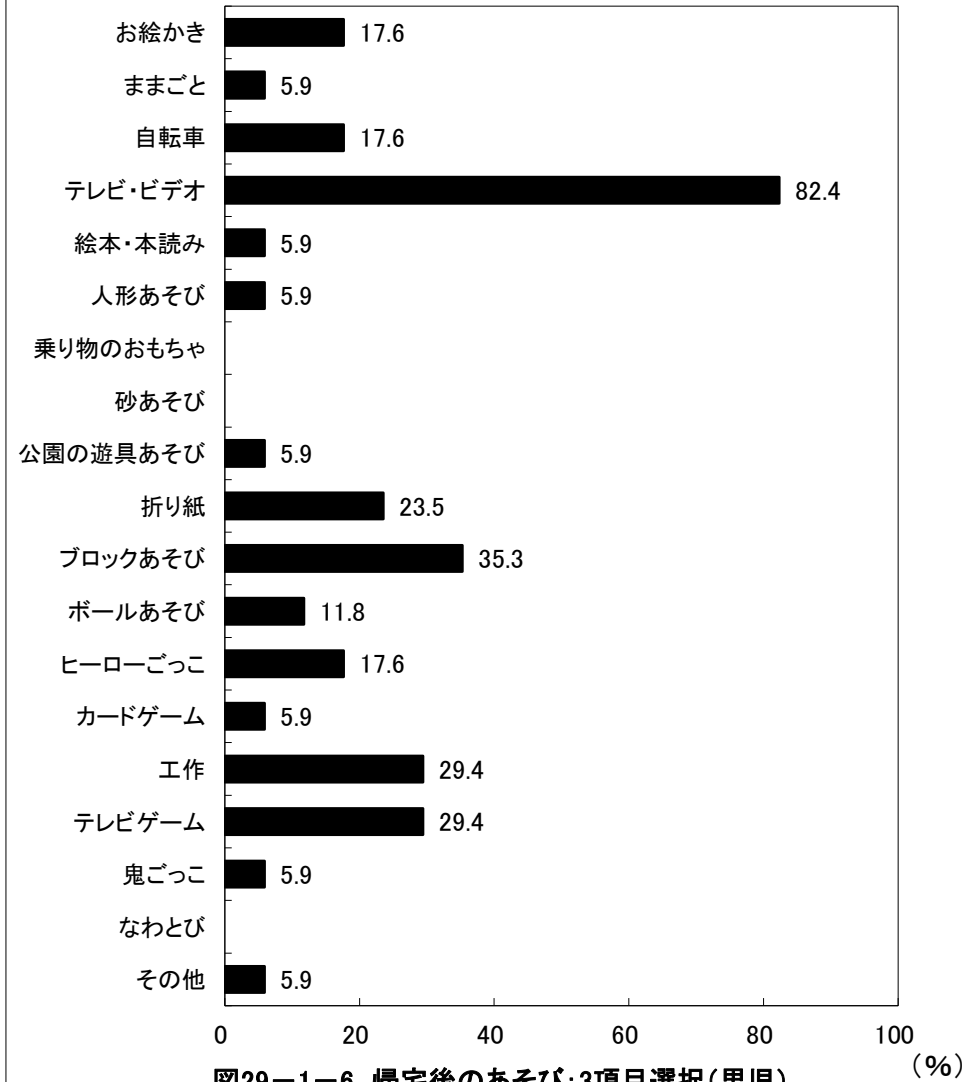

6歳児(11人)

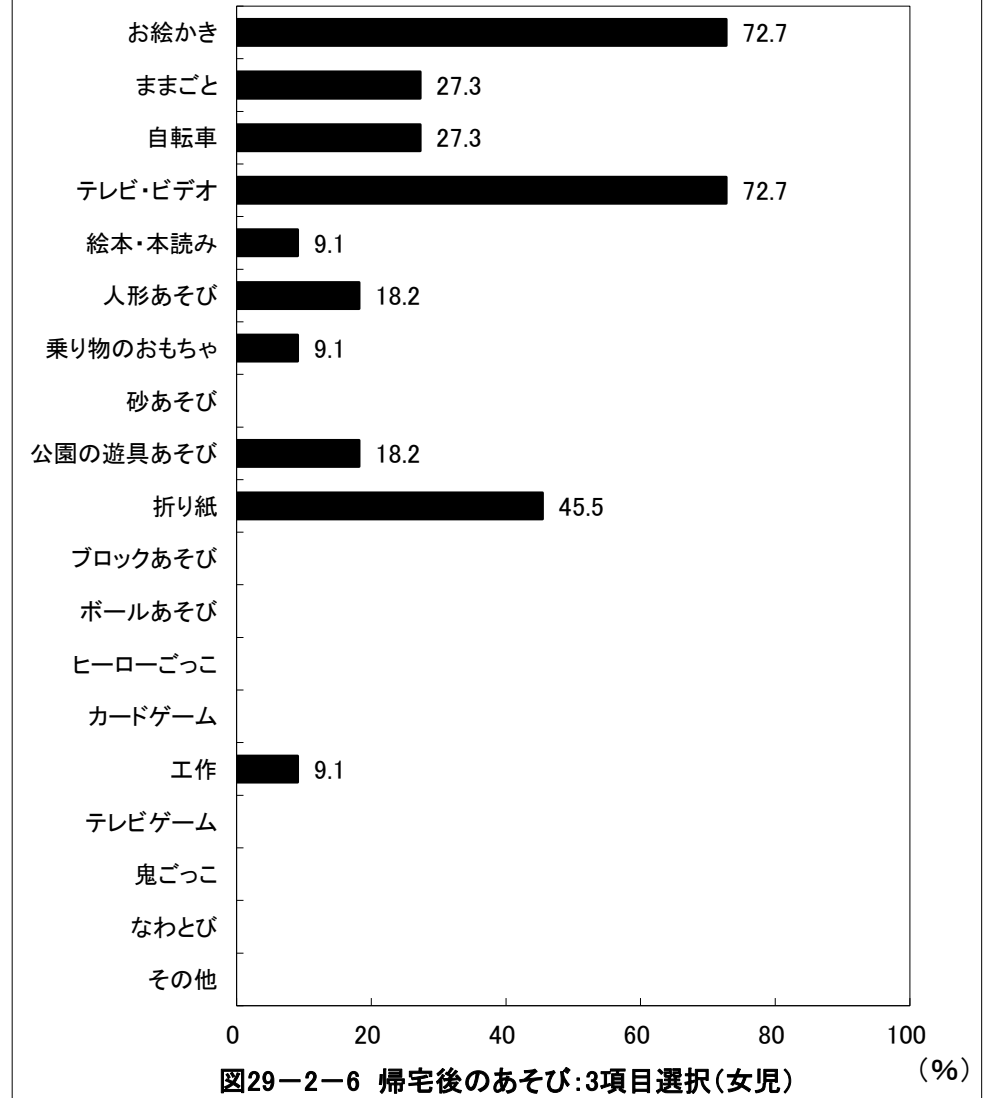

【見本】 京都府 すこやか保育園

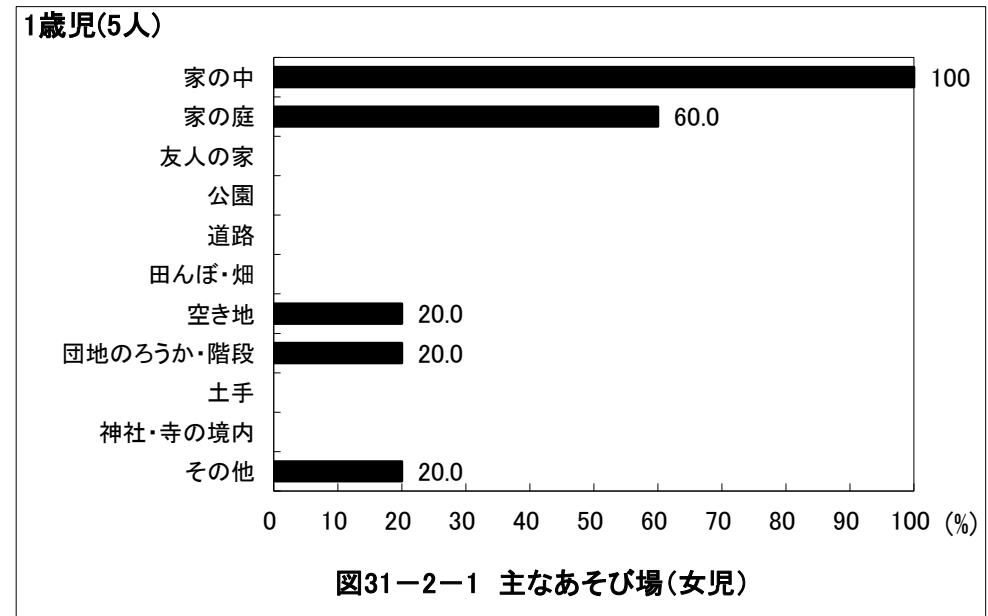
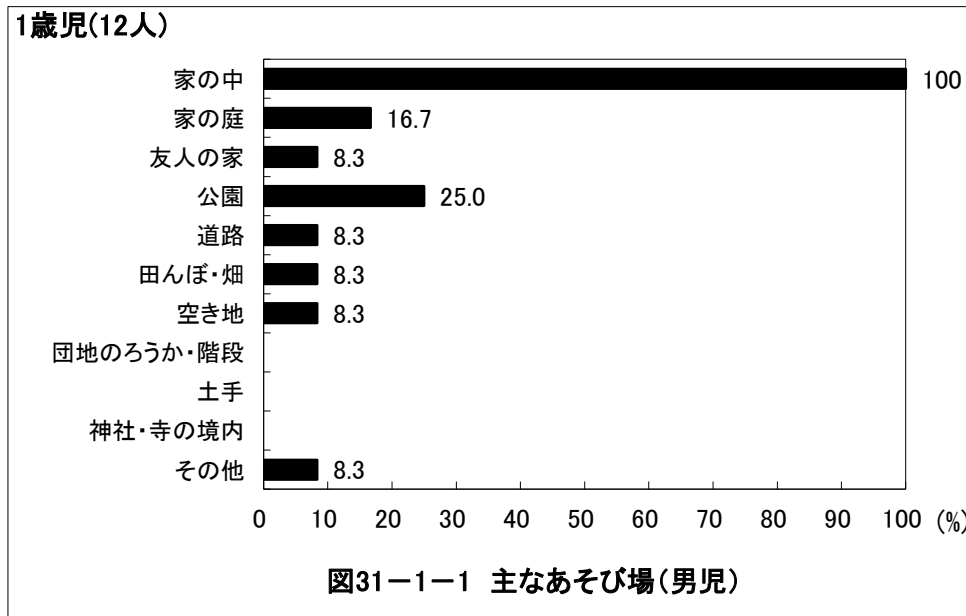
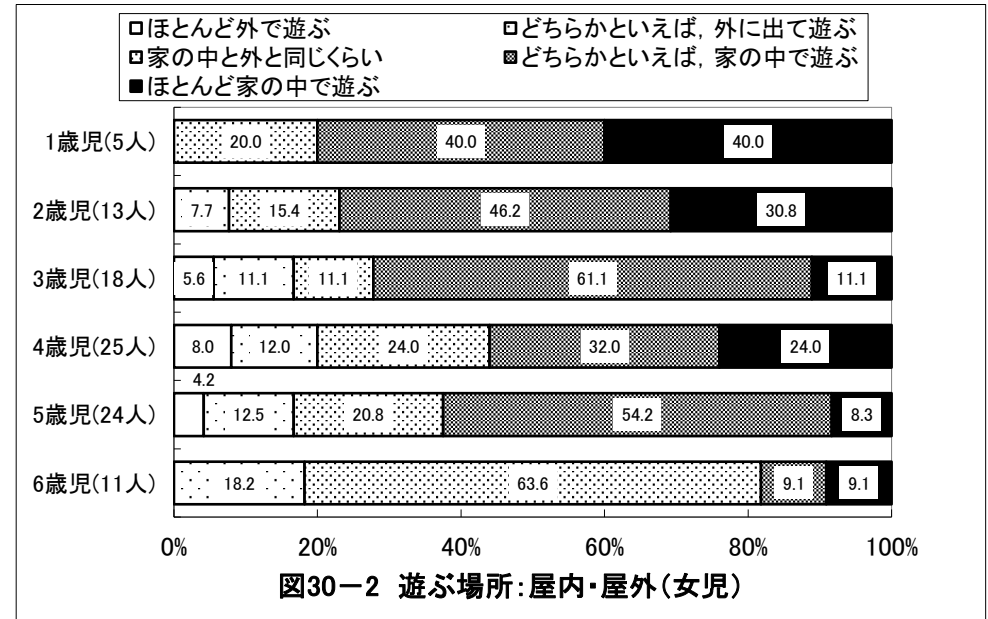
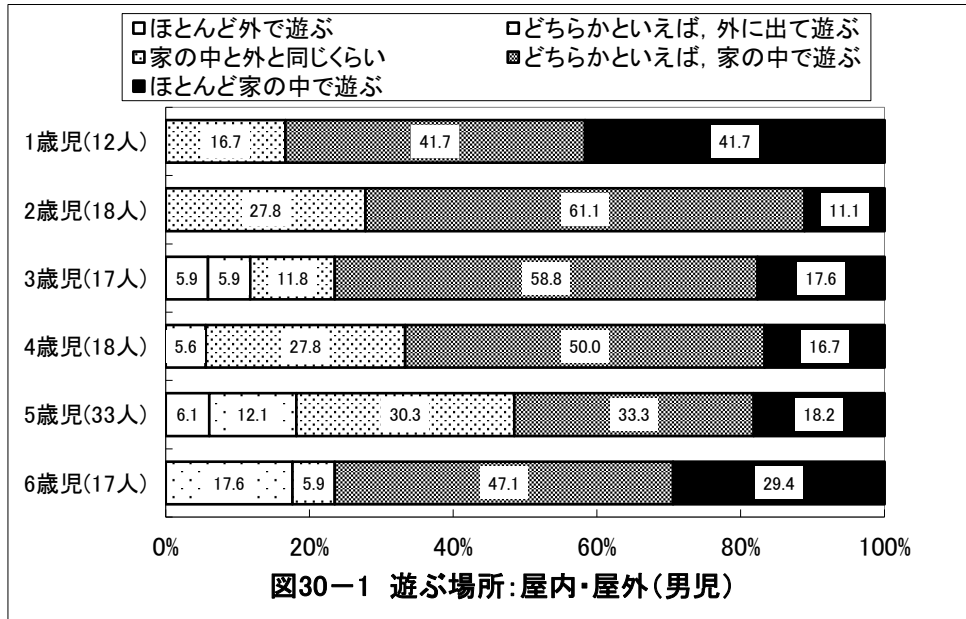

【見本】 京都府 すこやか保育園

2歳児(18人)



図31-1-2 主なあそび場(男児)

2歳児(13人)

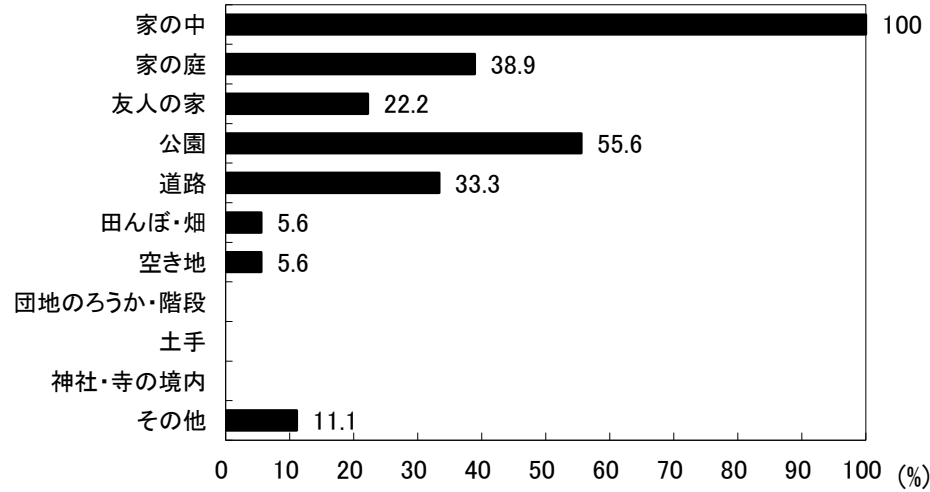

図31-2-2 主なあそび場(女児)

3歳児(17人)

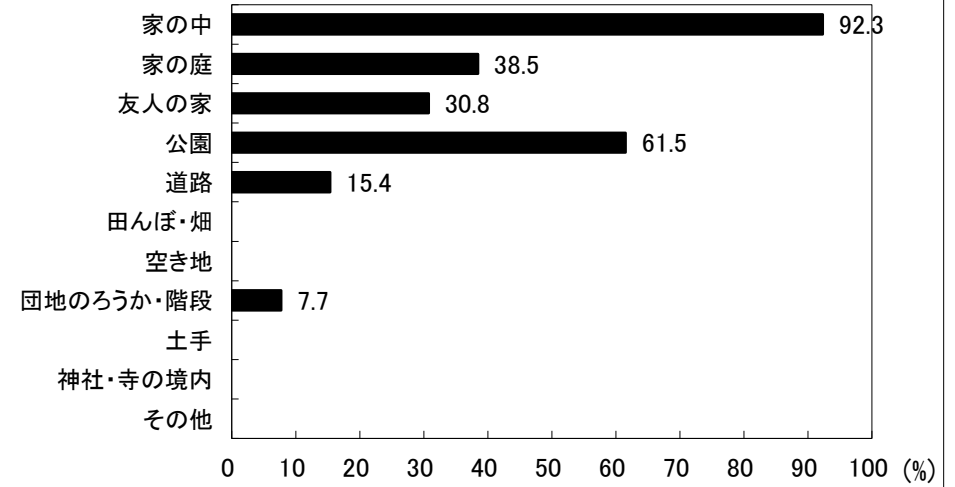

図31-1-3 主なあそび場(男児)

3歳児(18人)

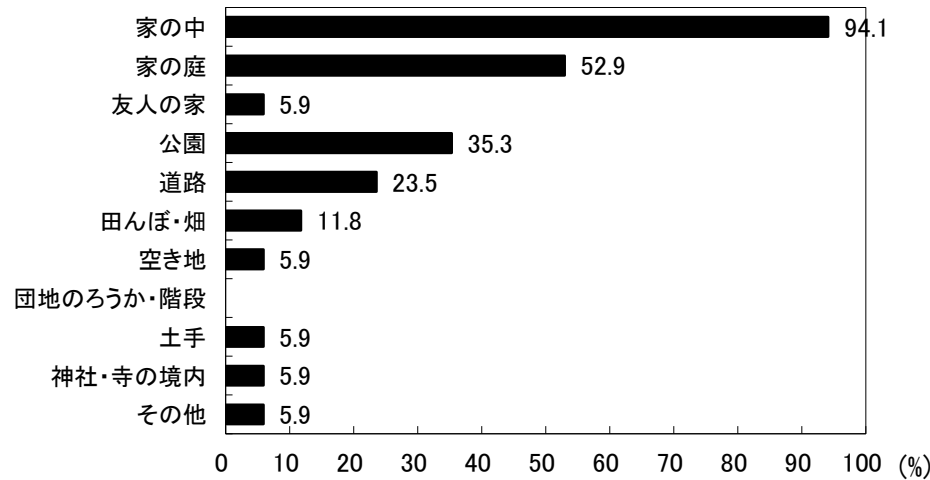

図31-2-3 主なあそび場(女児)

【見本】 京都府 すこやか保育園



【見本】 京都府 すこやか保育園

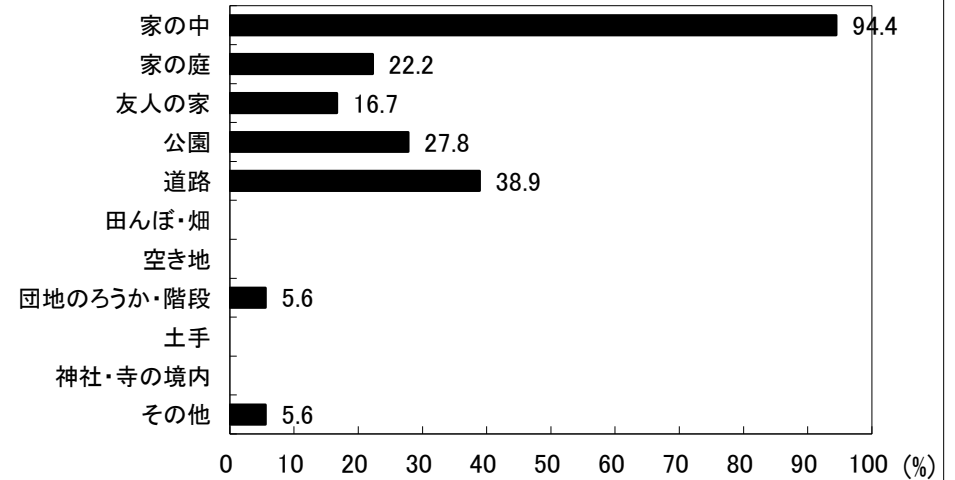
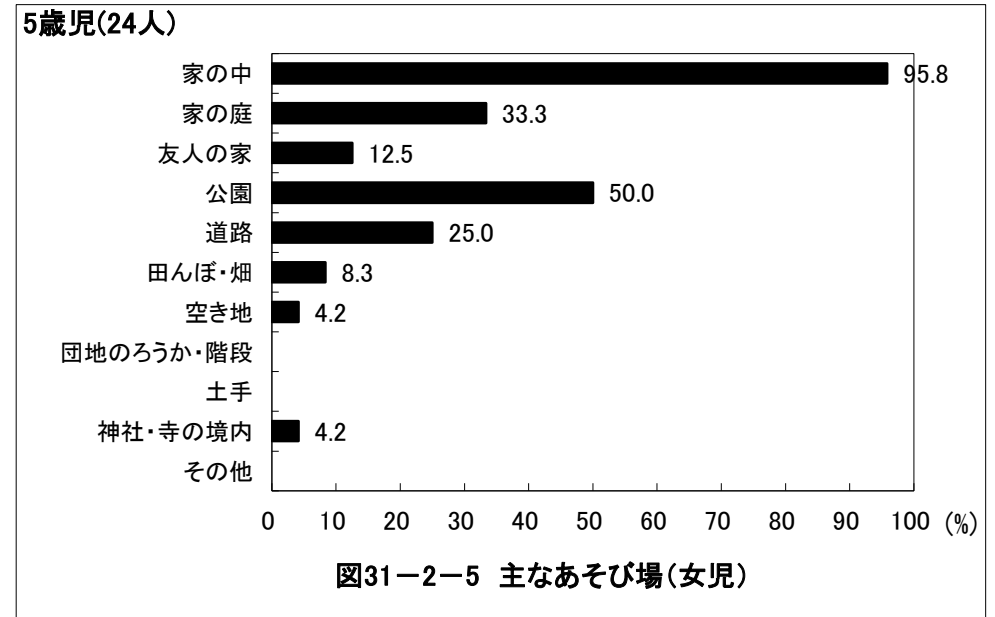
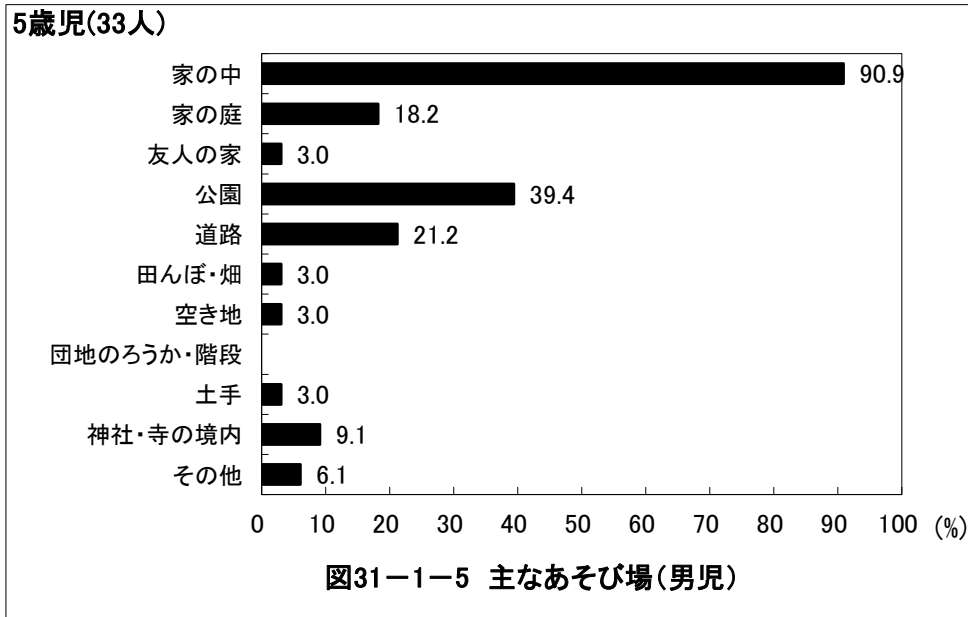
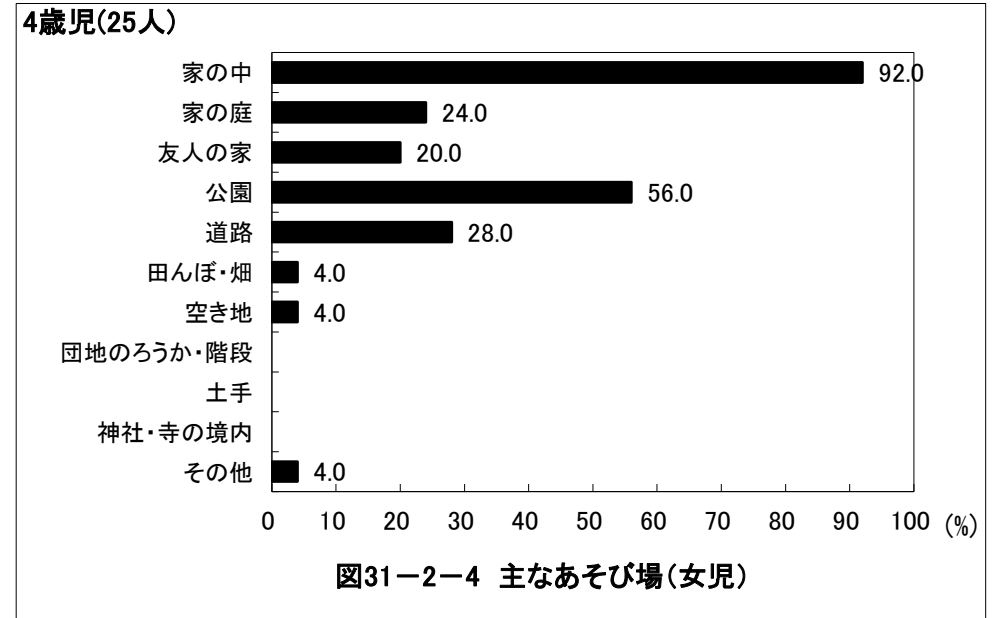
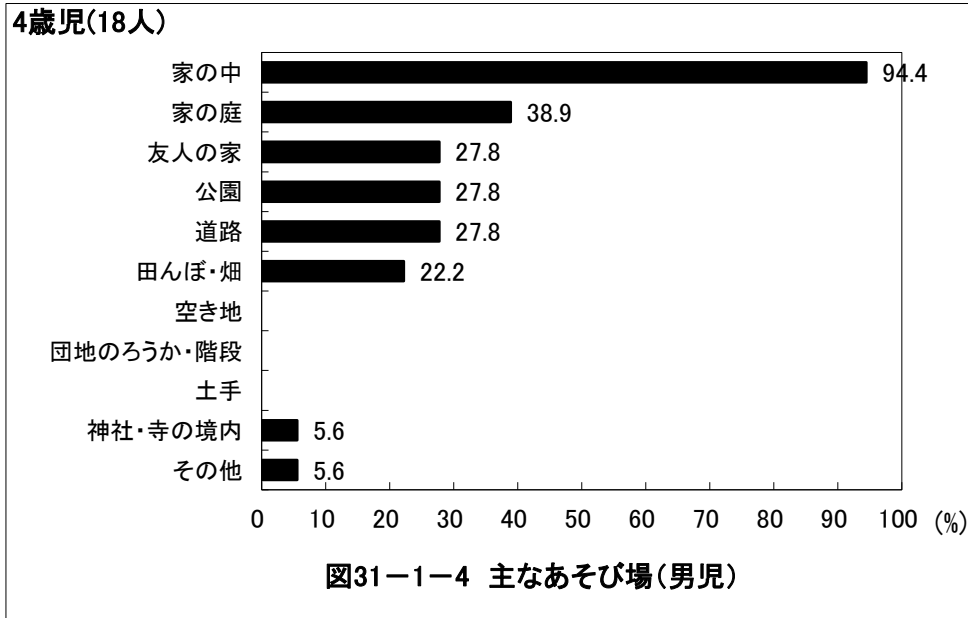
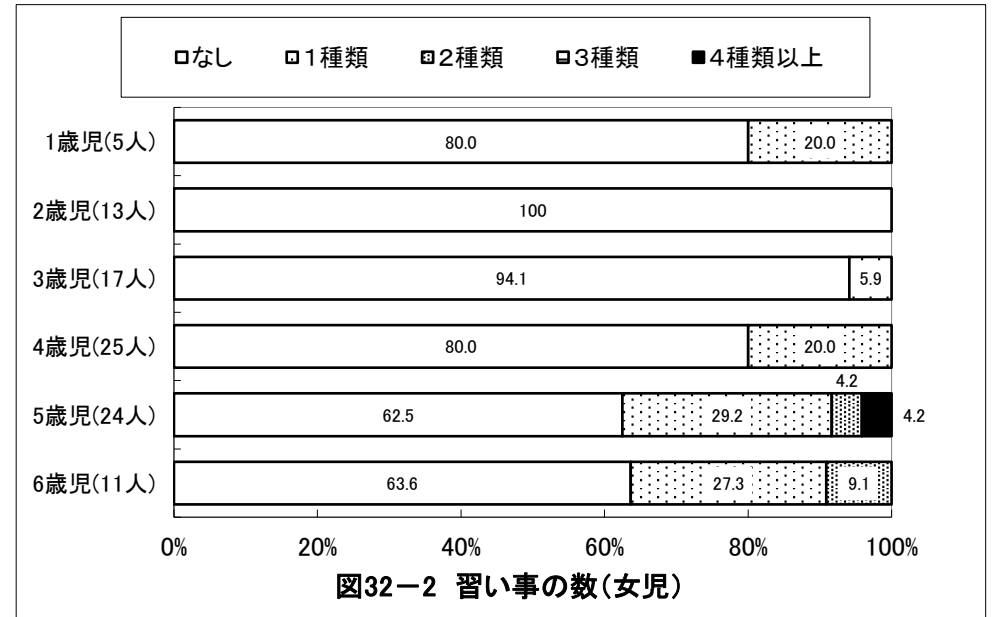
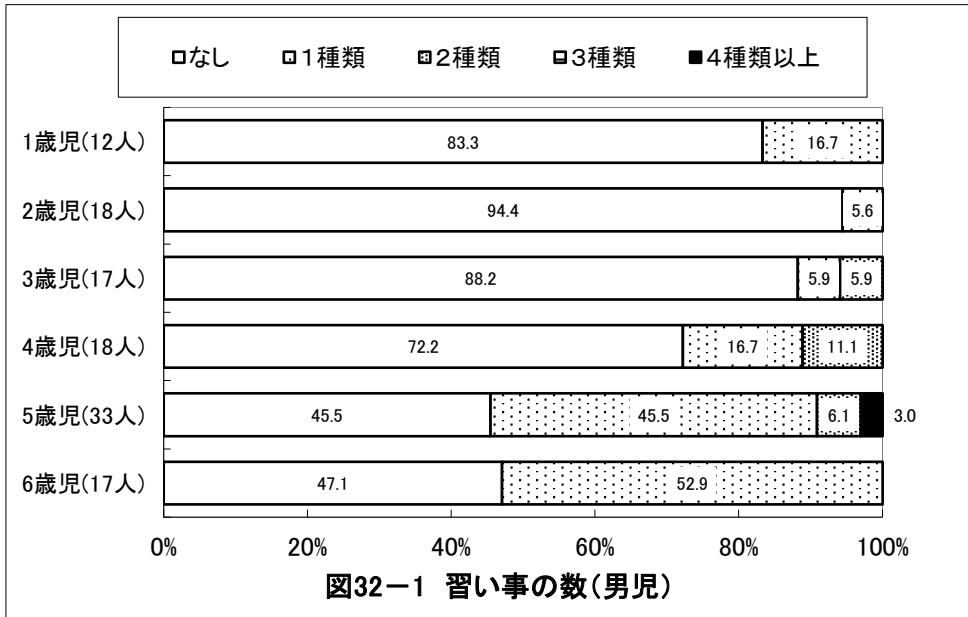
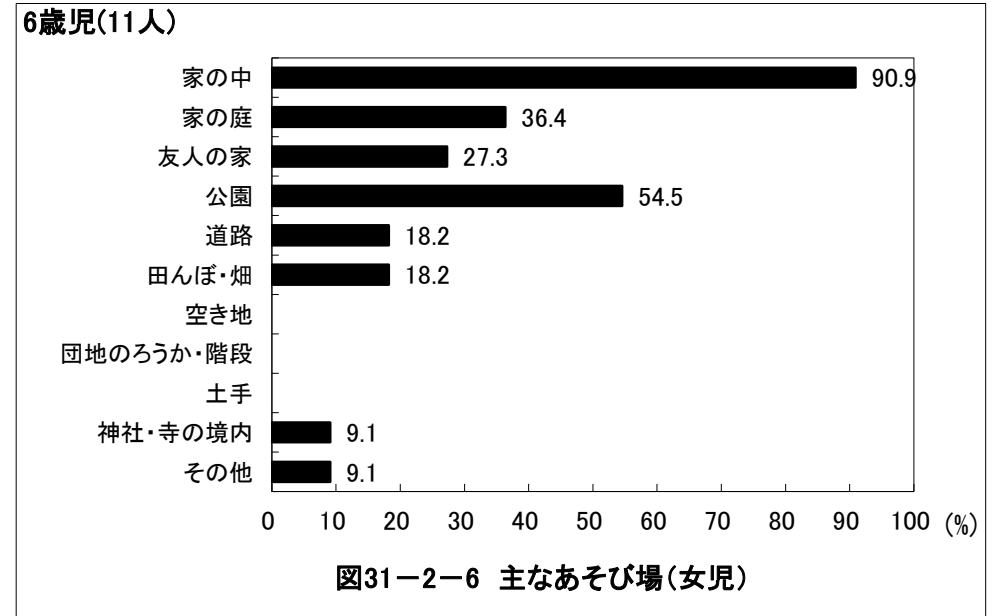
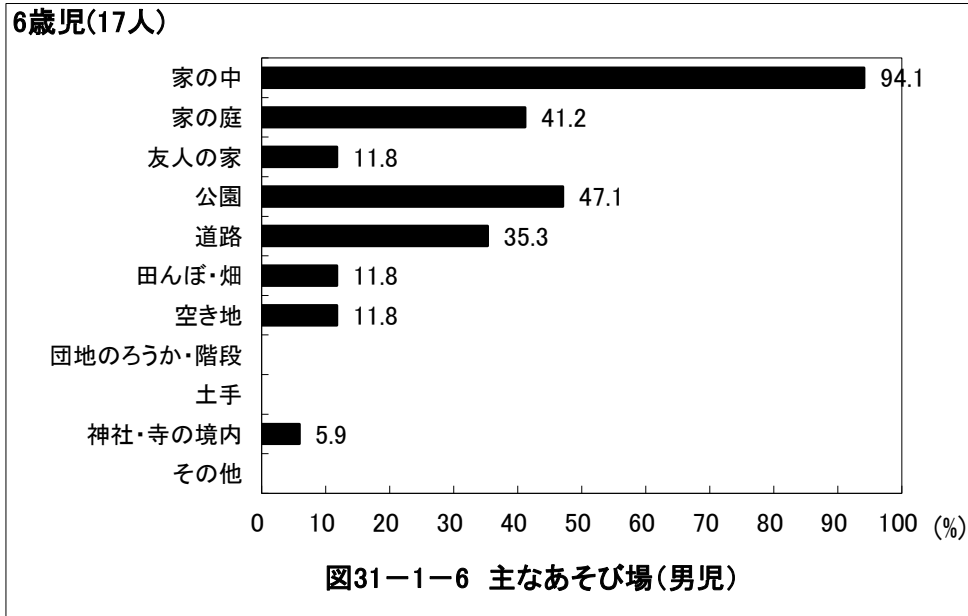

【見本】 京都府 すこやか保育園

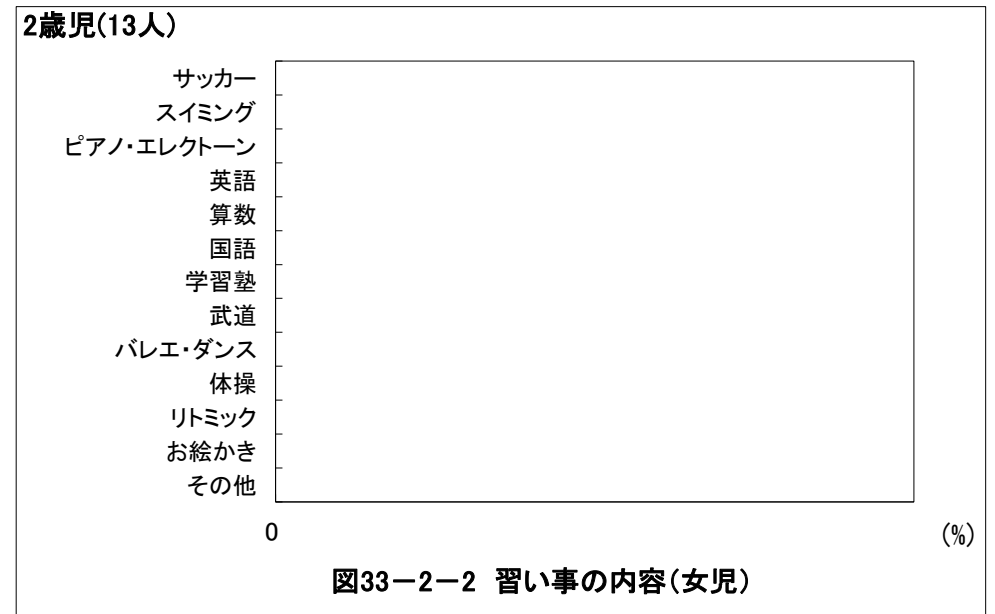
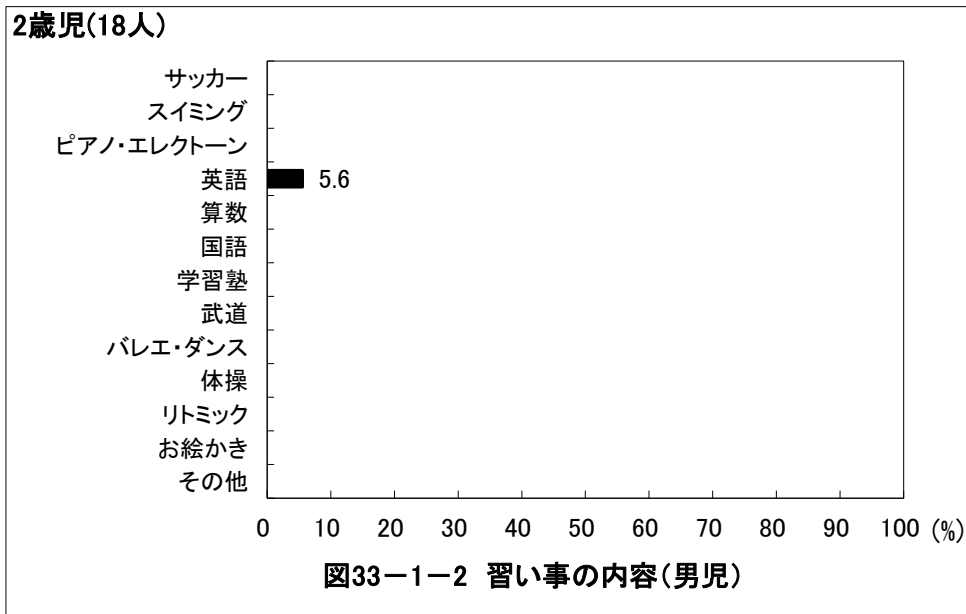
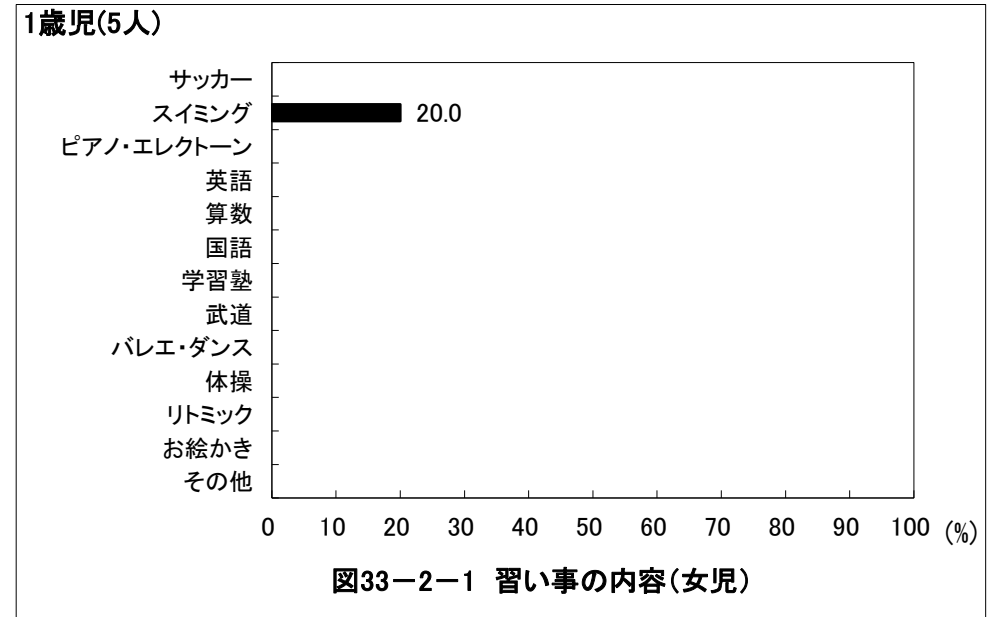
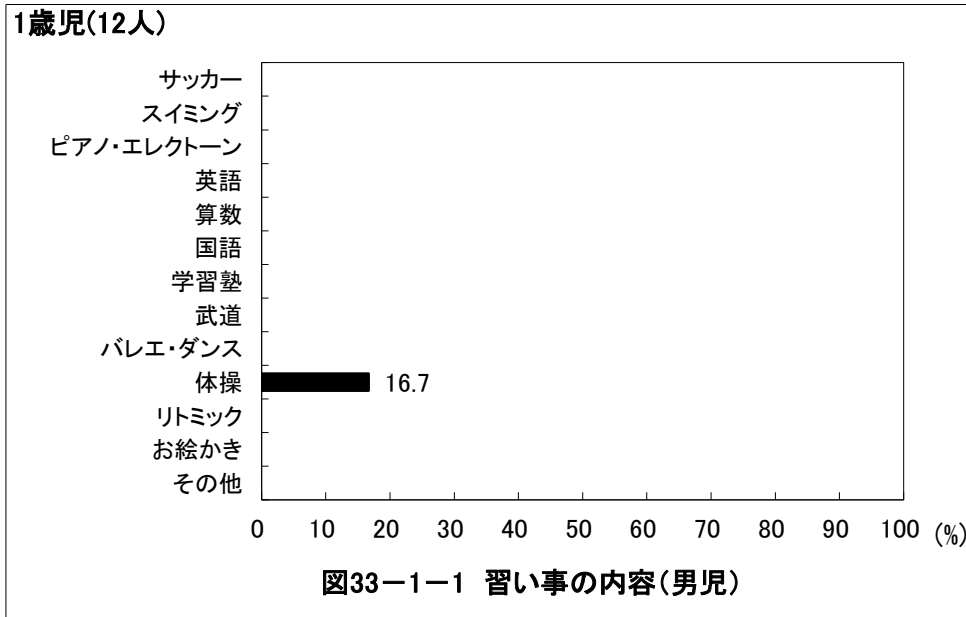

【見本】 京都府 すこやか保育園

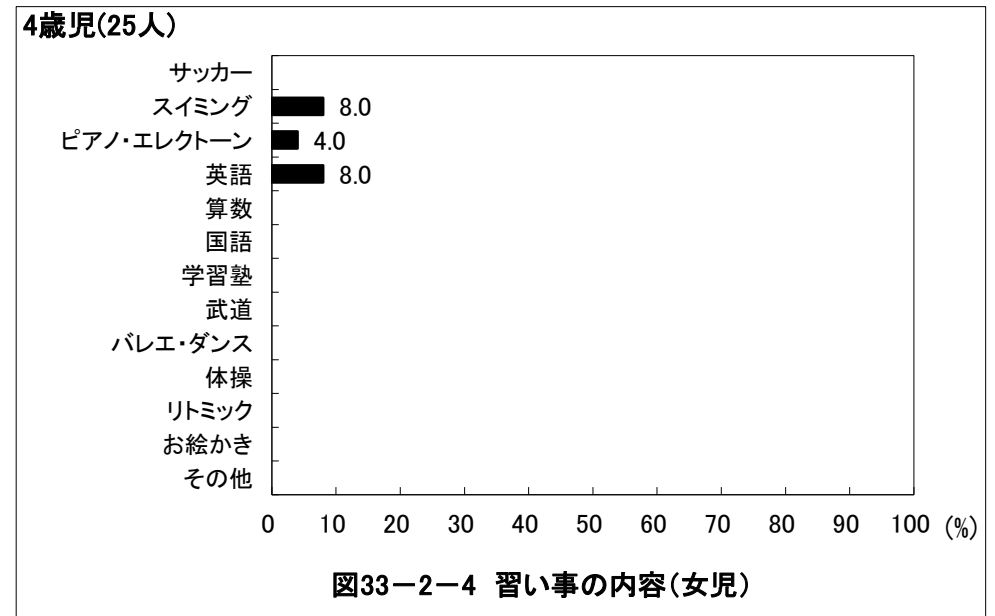
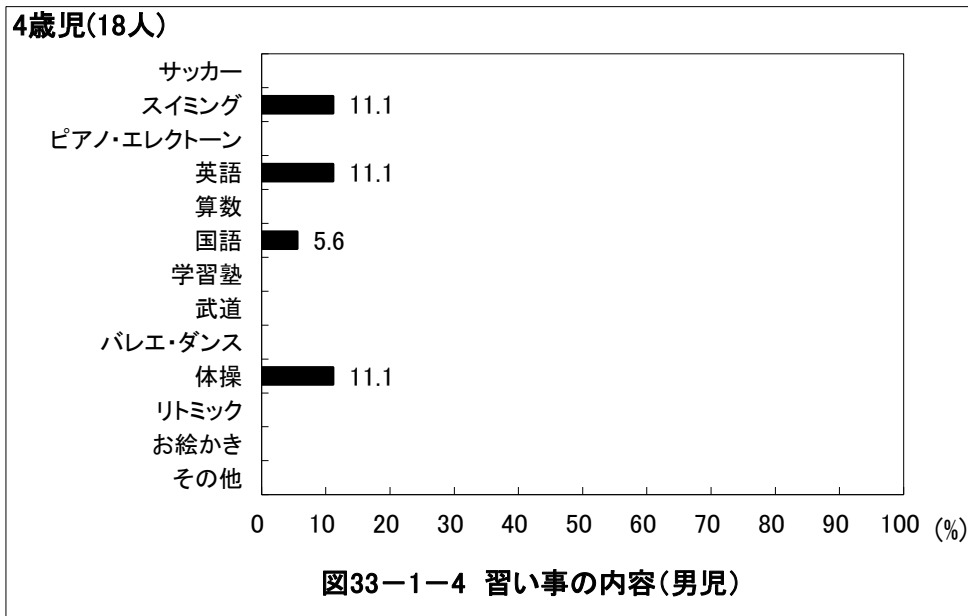
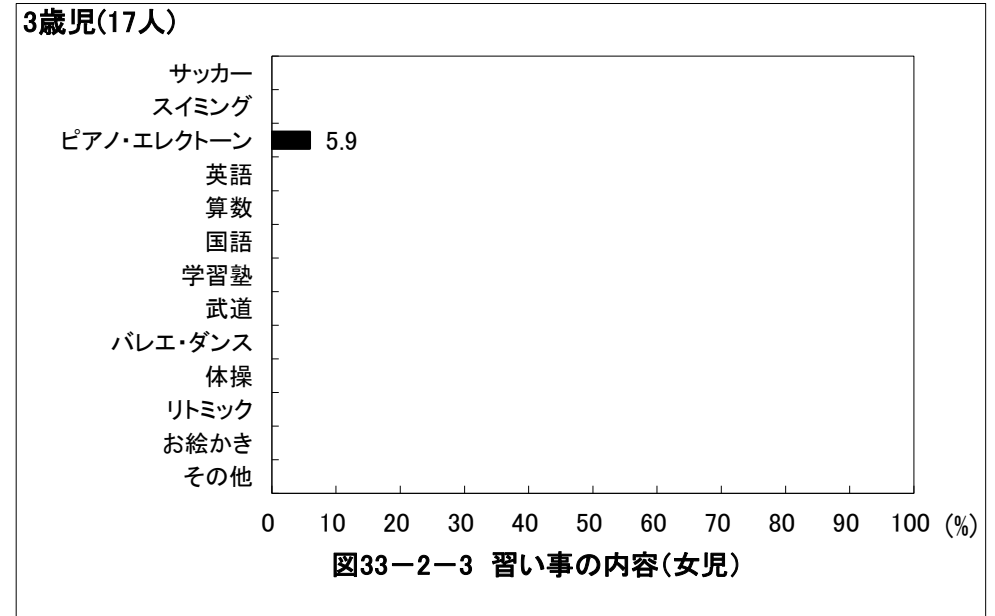
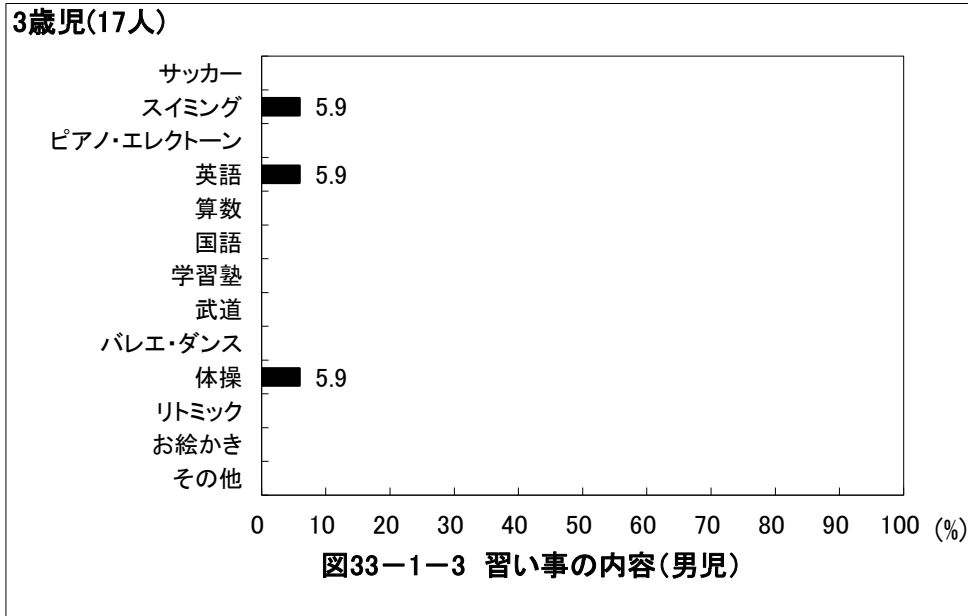

【見本】 京都府 すこやか保育園

5歳児(33人)



図33-1-5 習い事の内容(男児)

5歳児(24人)

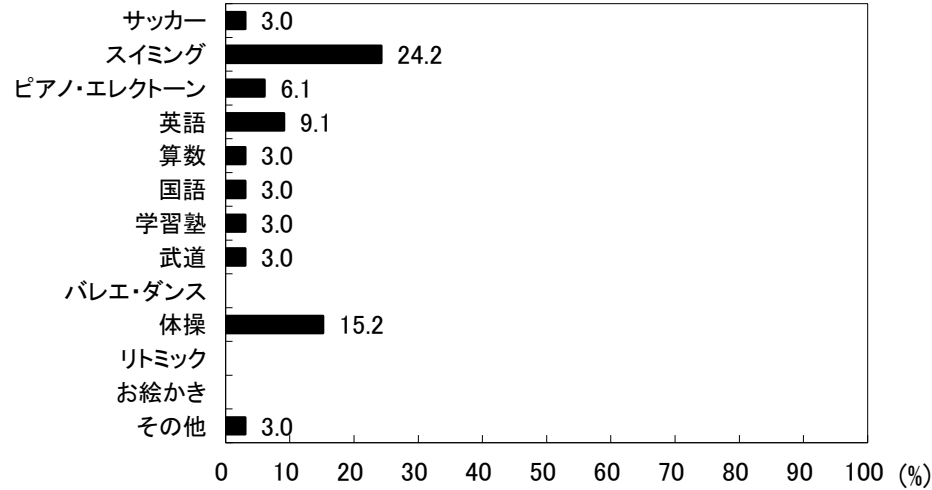

図33-2-5 習い事の内容(女児)

6歳児(17人)

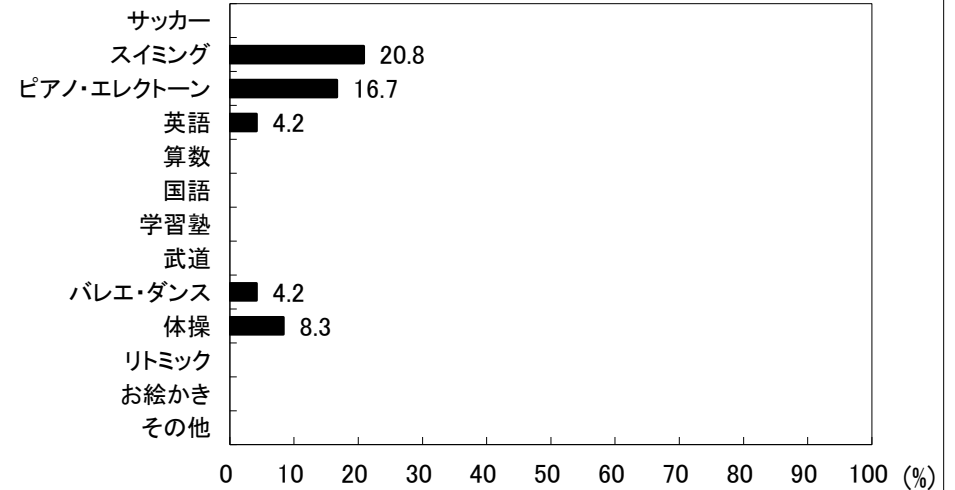

図33-1-6 習い事の内容(男児)

6歳児(11人)

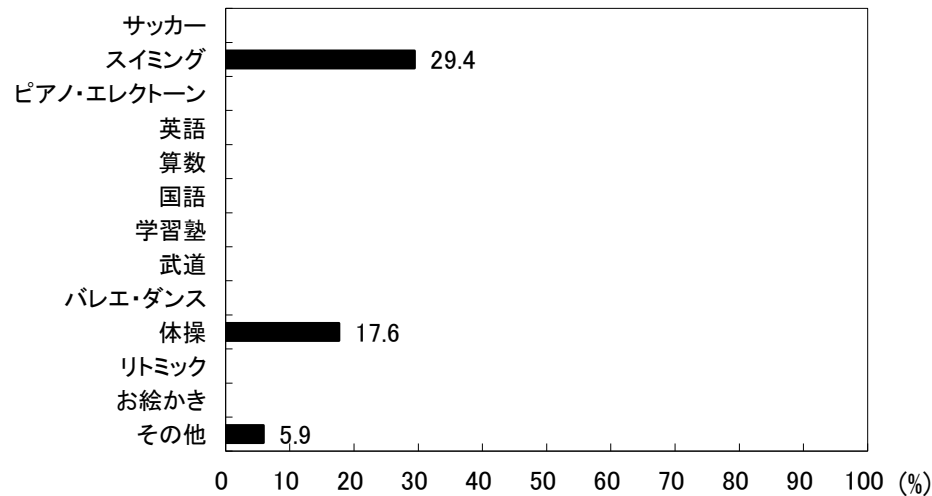

図33-2-6 習い事の内容(女児)

【見本】 京都府 すこやか保育園

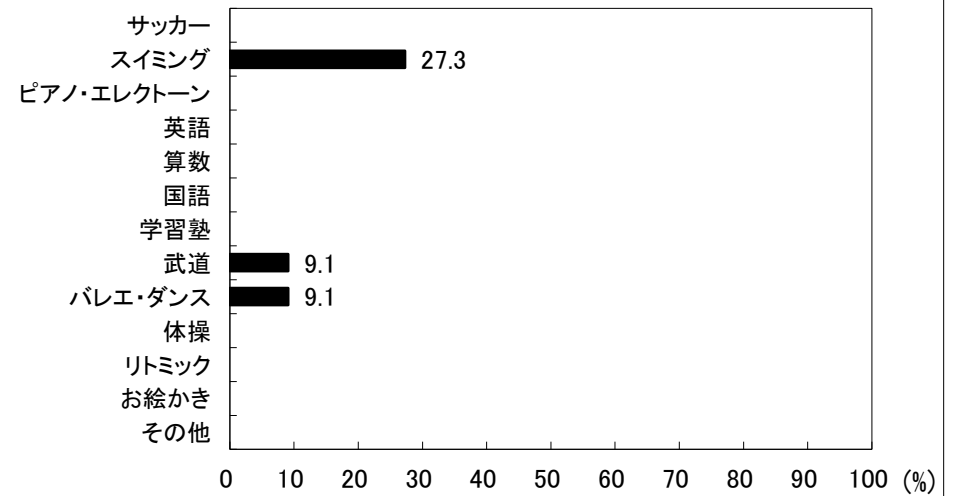
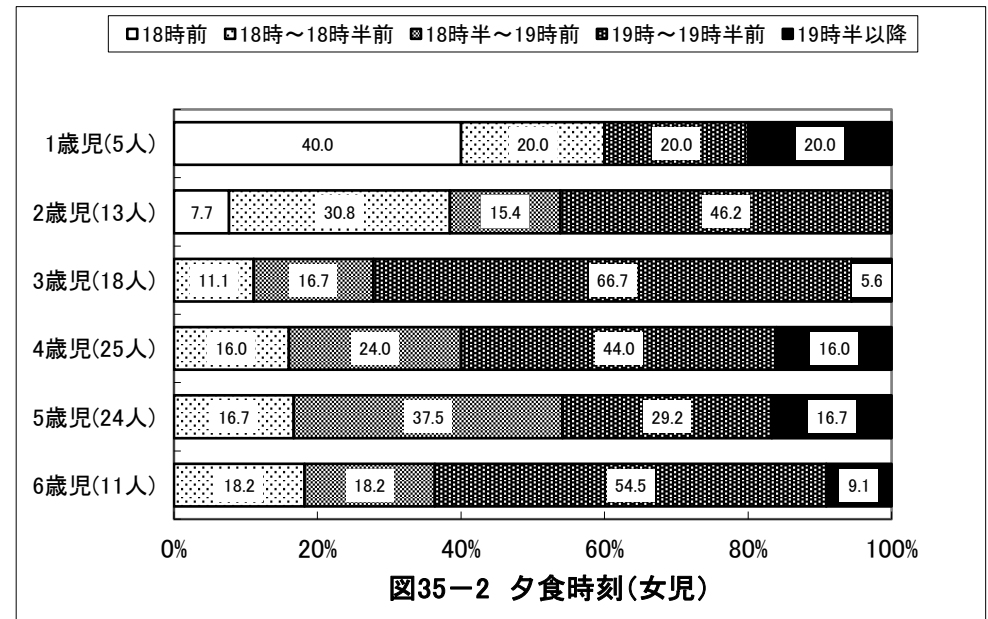
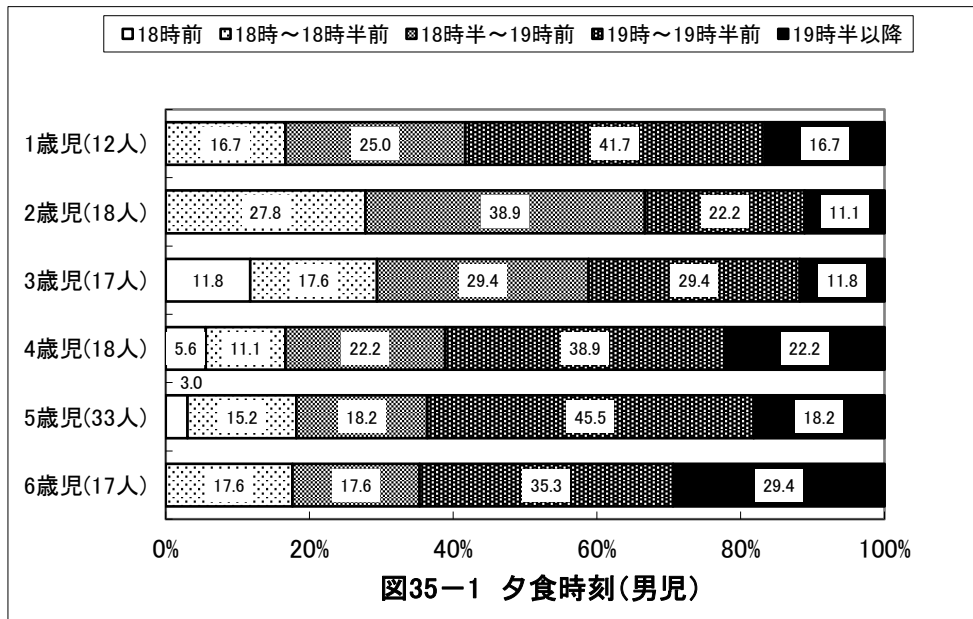
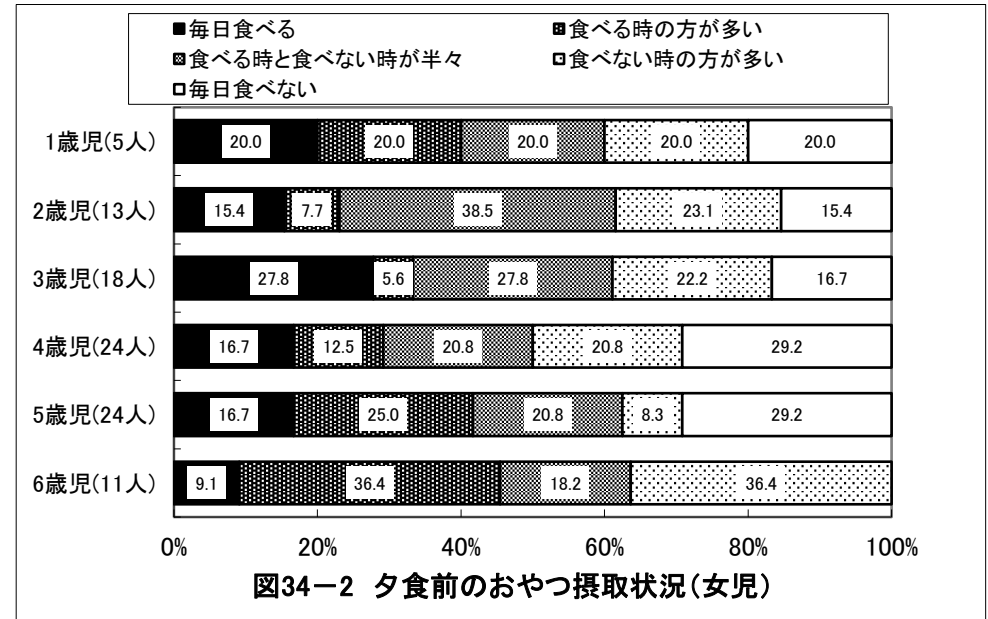
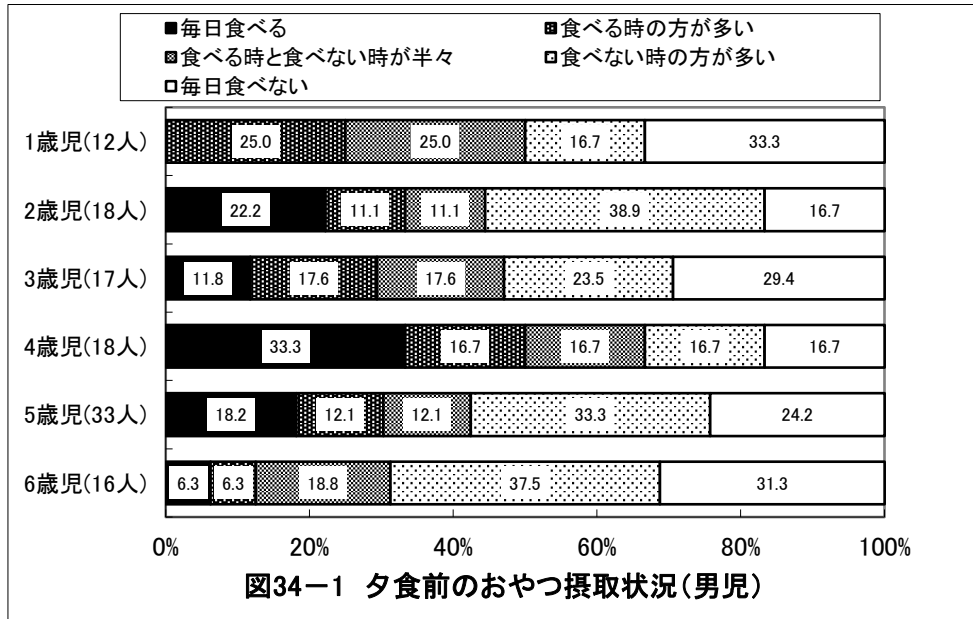

【見本】 京都府 すこやか保育園

1歳児(12人)



図36-1-1 食事で気にかかること(男児)

1歳児(5人)

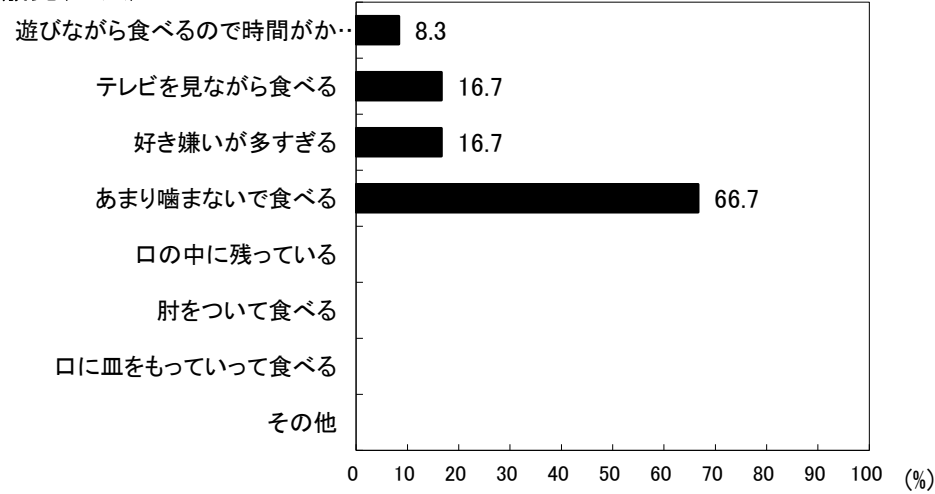

図36-2-1 食事で気にかかること(女児)

2歳児(18人)

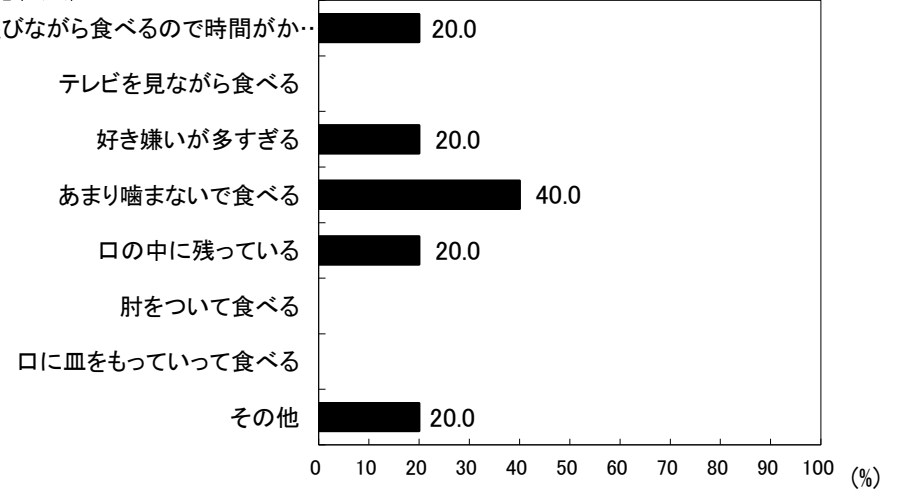

図36-1-2 食事で気にかかること(男児)

2歳児(13人)

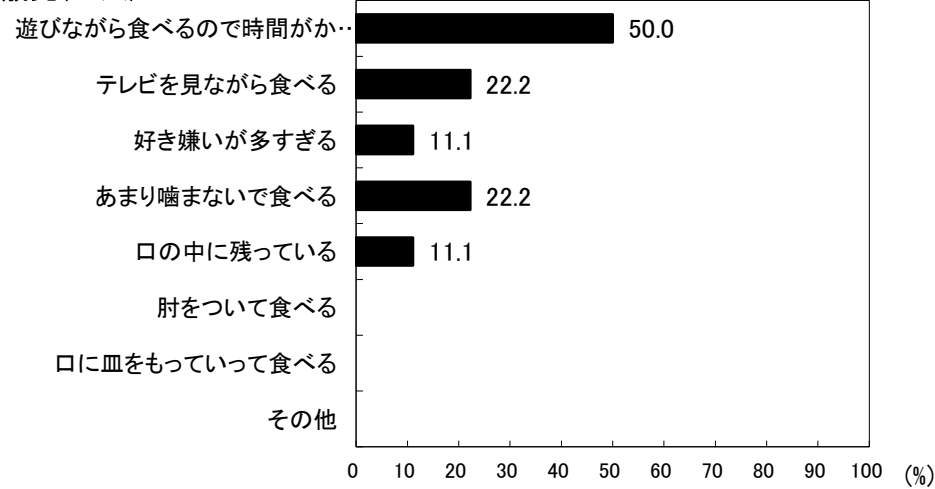

図36-2-2 食事で気にかかること(女児)

【見本】 京都府 すこやか保育園

3歳児(17人)

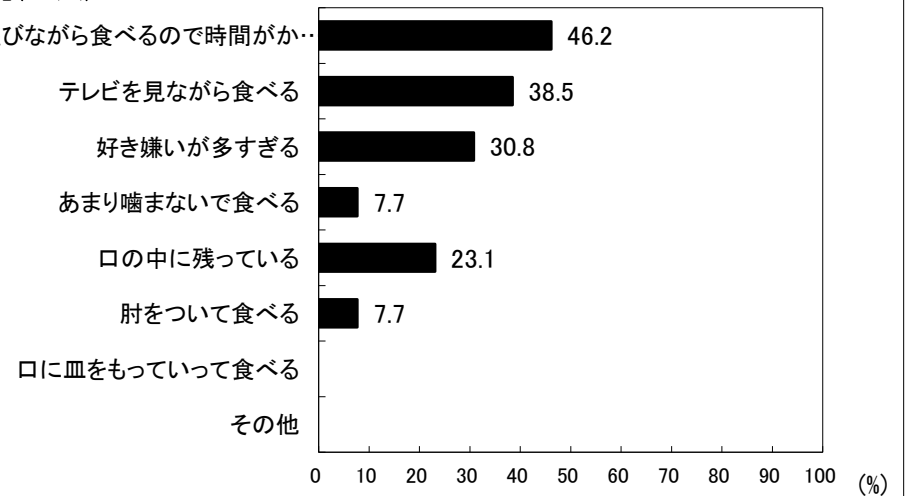

図36-1-3 食事で気にかかること(男児)

3歳児(18人)

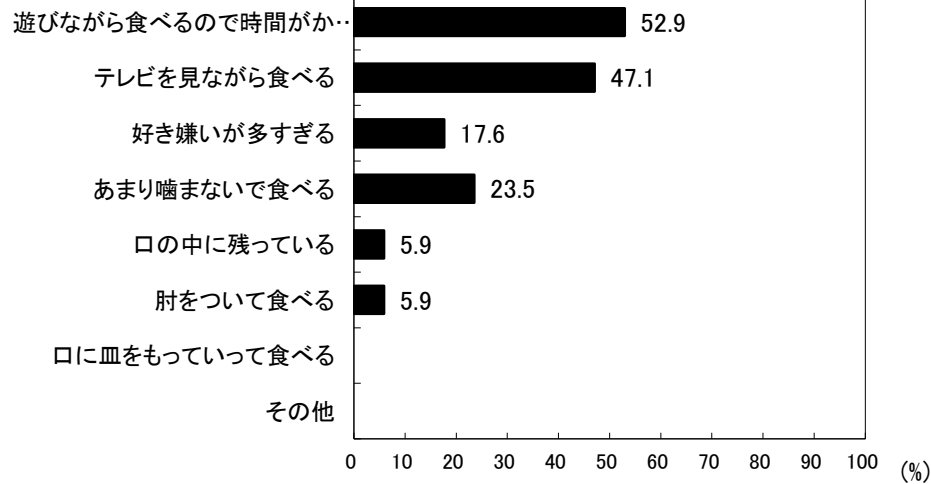

図36-2-3 食事で気にかかること(女児)

4歳児(18人)

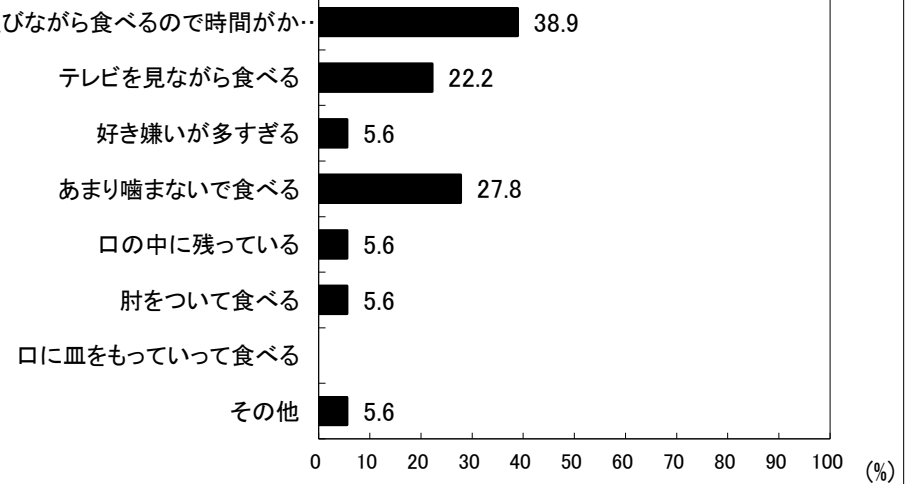

図36-1-4 食事で気にかかること(男児)

4歳児(25人)

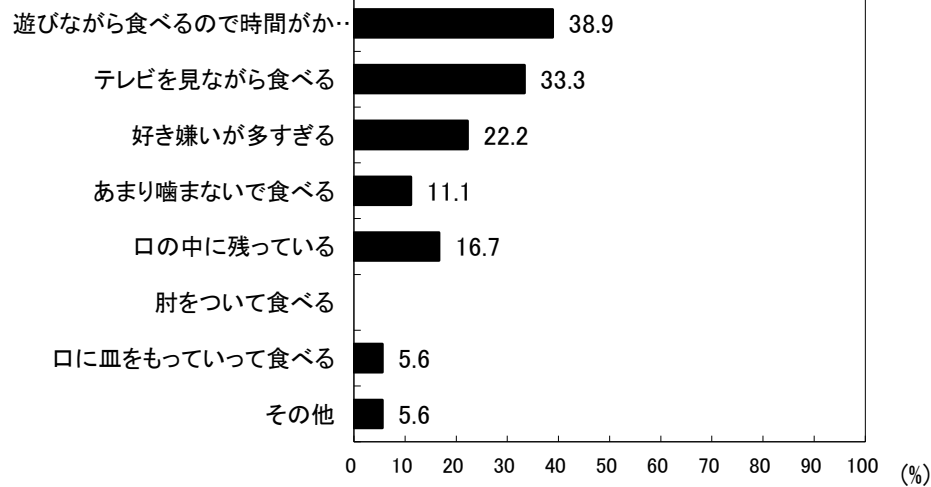

図36-2-4 食事で気にかかること(女児)

【見本】 京都府 すこやか保育園

5歳児(33人)

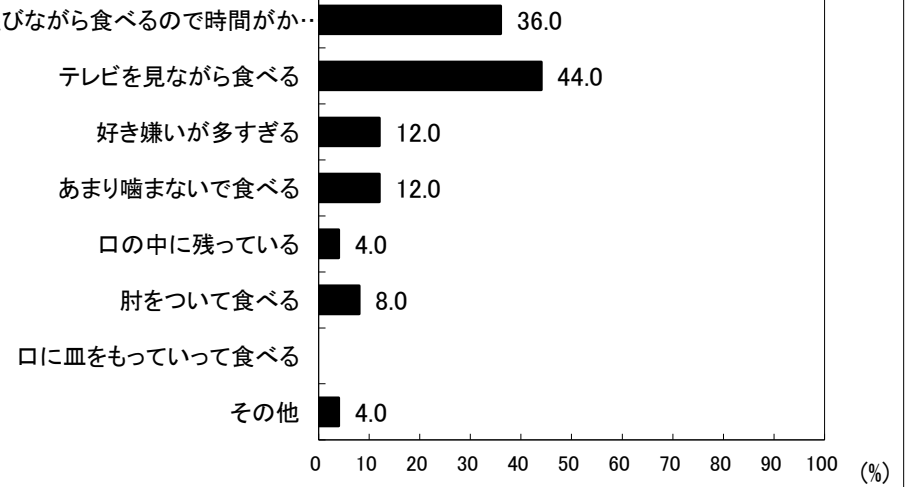

図36-1-5 食事で気にかかること(男児)

5歳児(24人)

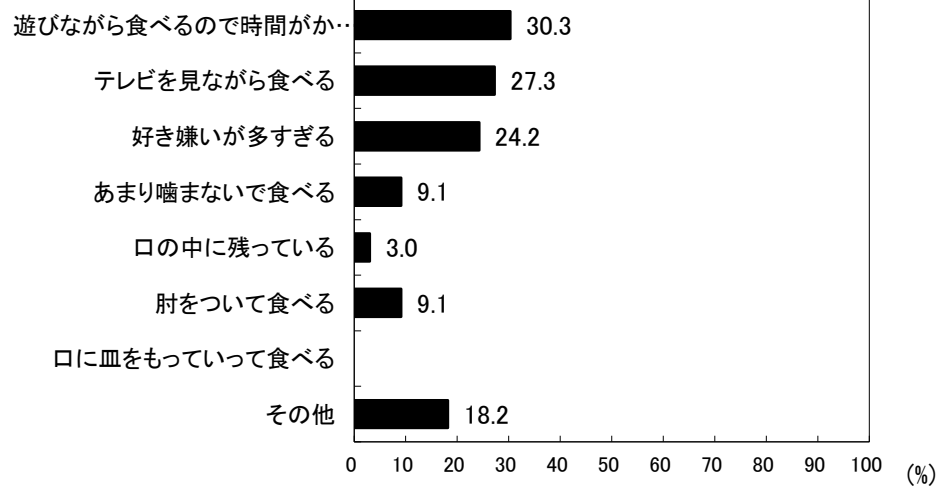

図36-2-5 食事で気にかかること(女児)

6歳児(17人)

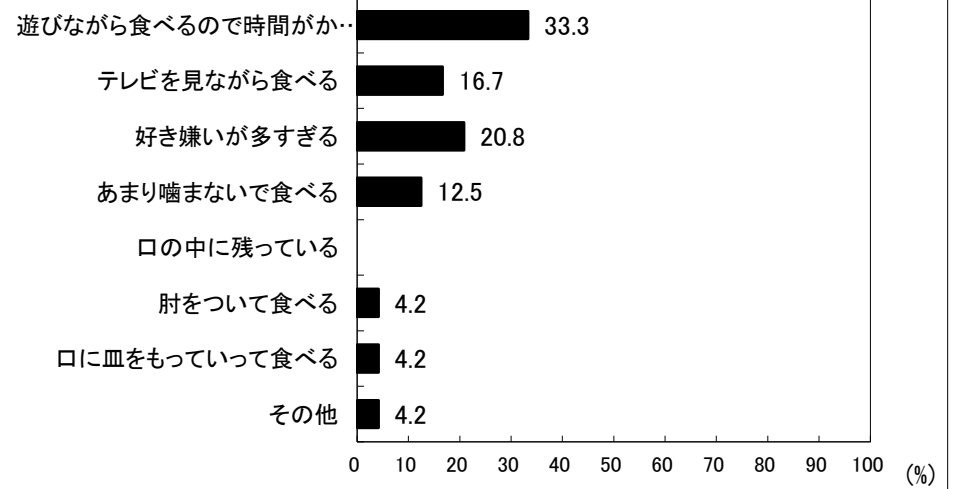

図36-1-6 食事で気にかかること(男児)

6歳児(11人)

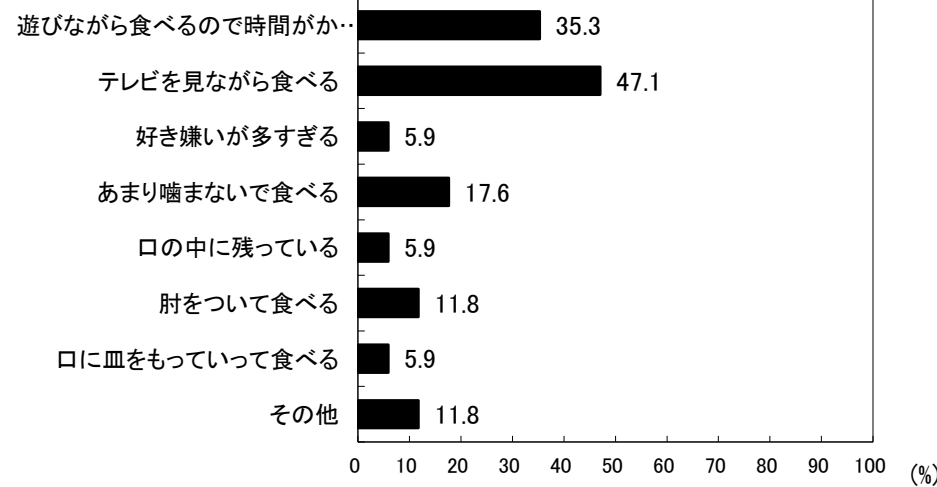

図36-2-6 食事で気にかかること(女児)

【見本】 京都府 すこやか保育園



【見本】 京都府 すこやか保育園

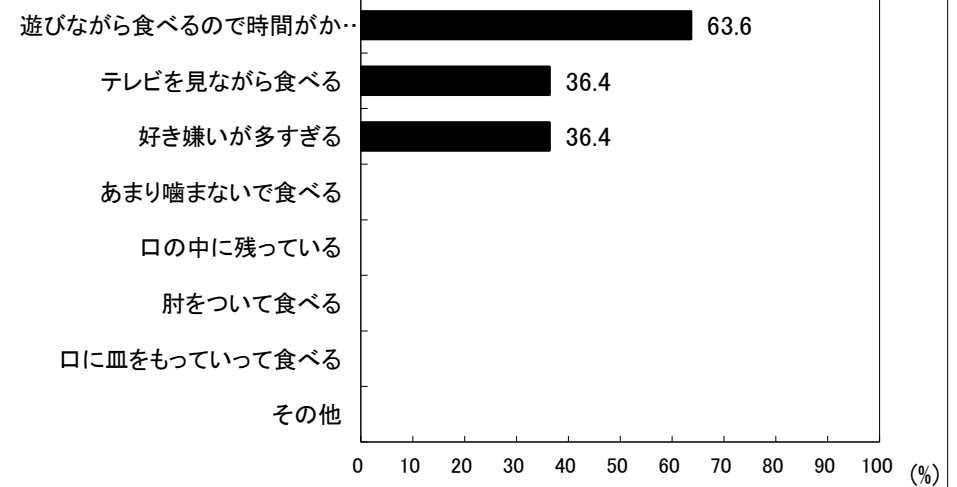
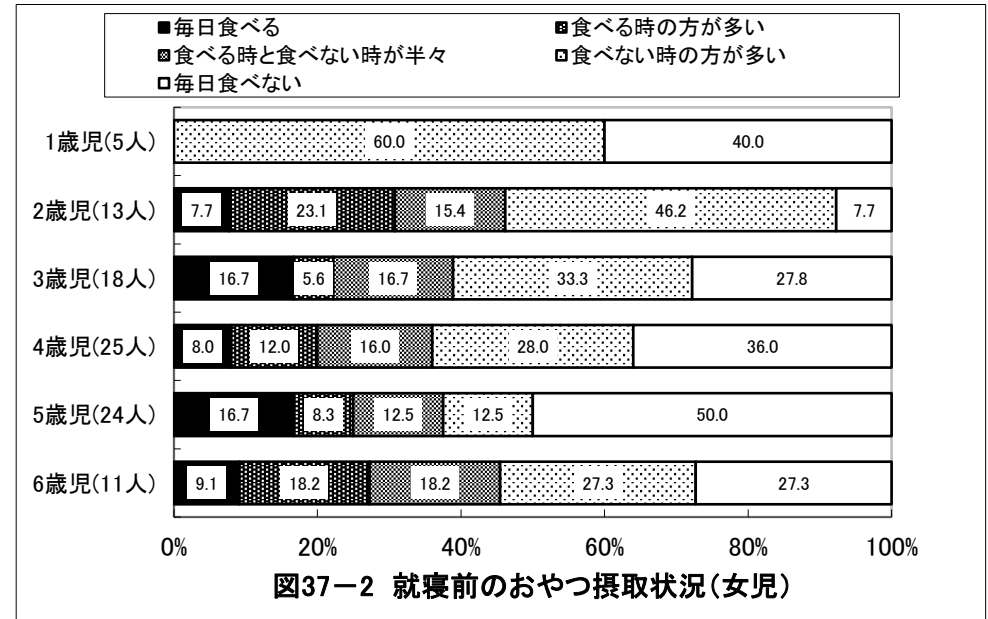
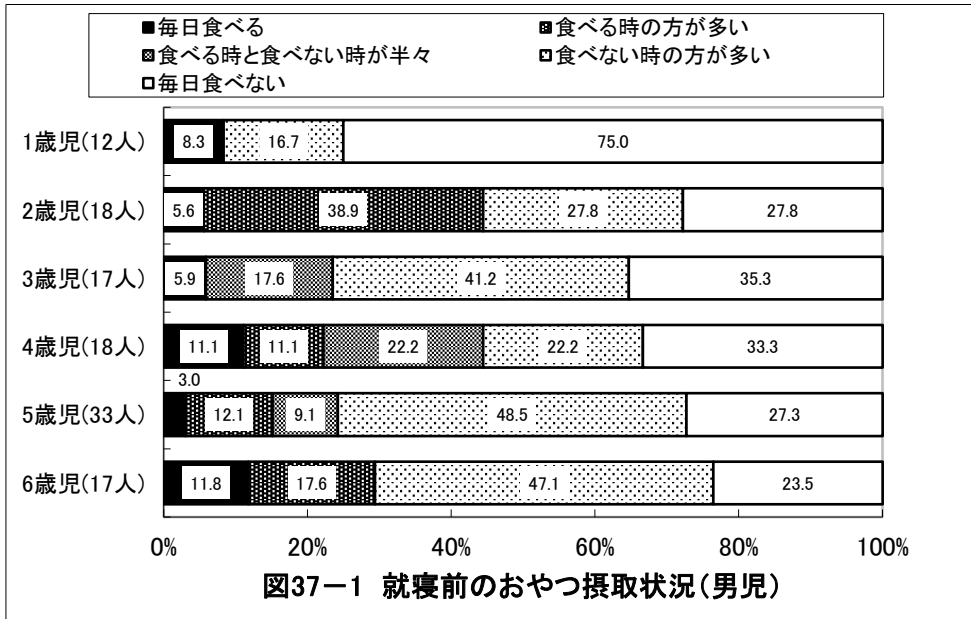

図38-1-1 夜10時以降の活動(男児)



図38-2-1 夜10時以降の活動(女児)

【見本】 京都府 すこやか保育園

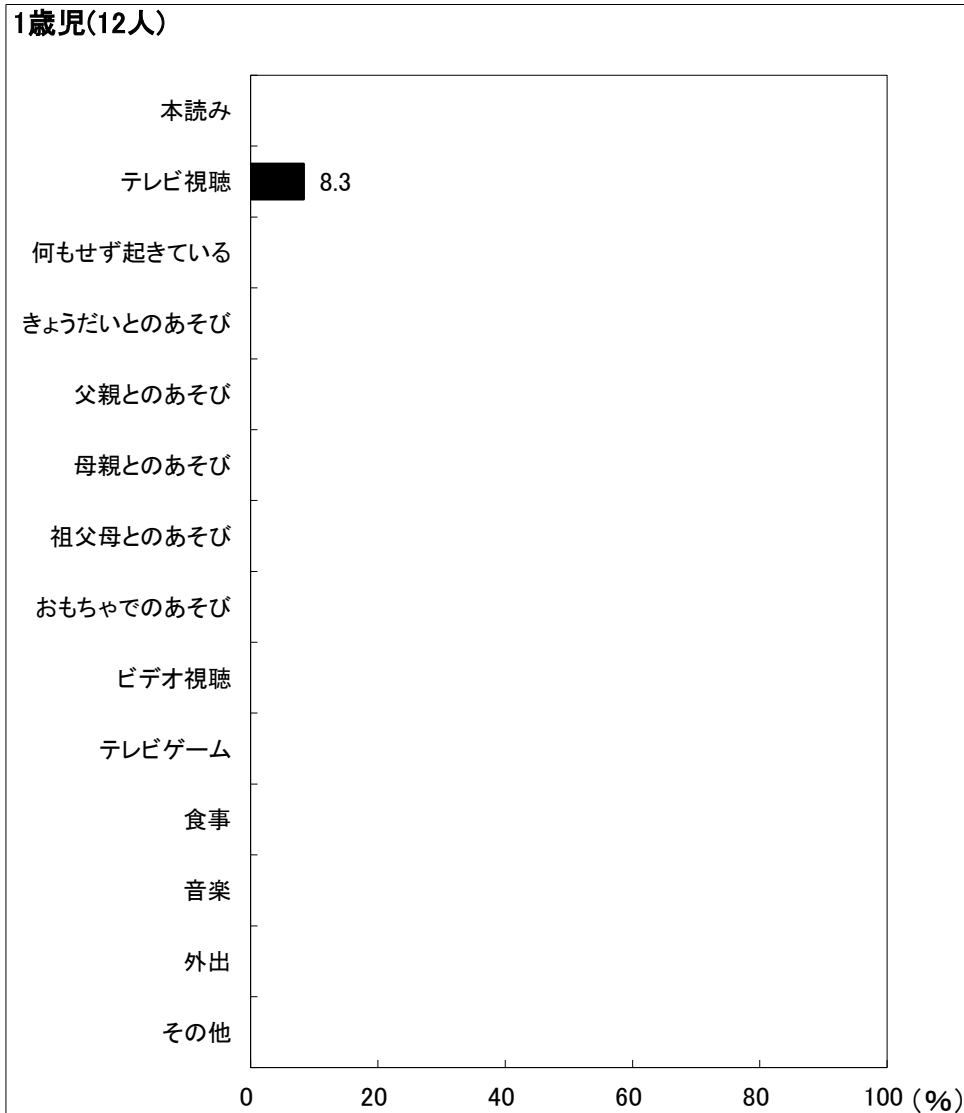
2歳児(18人)

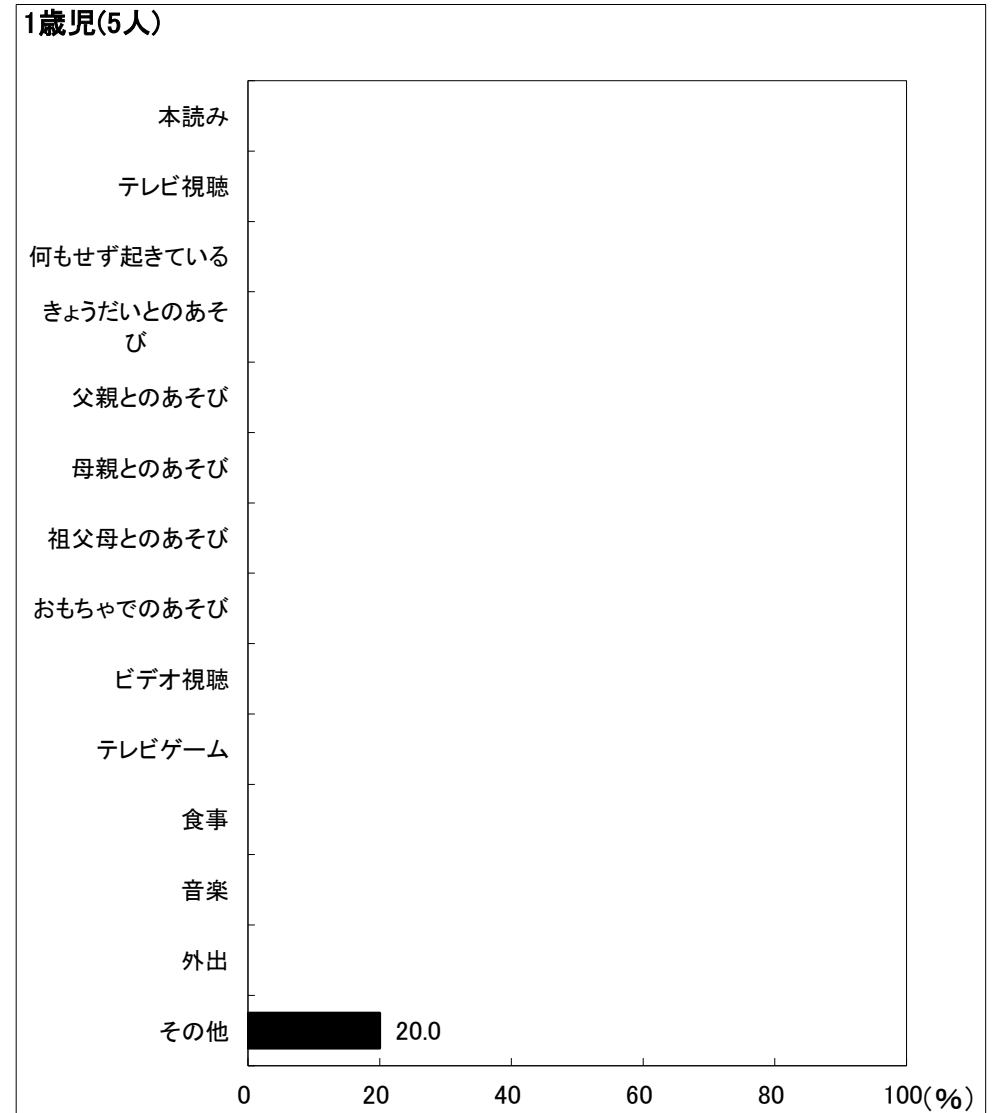

図38-1-2 夜10時以降の活動(男児)

2歳児(13人)

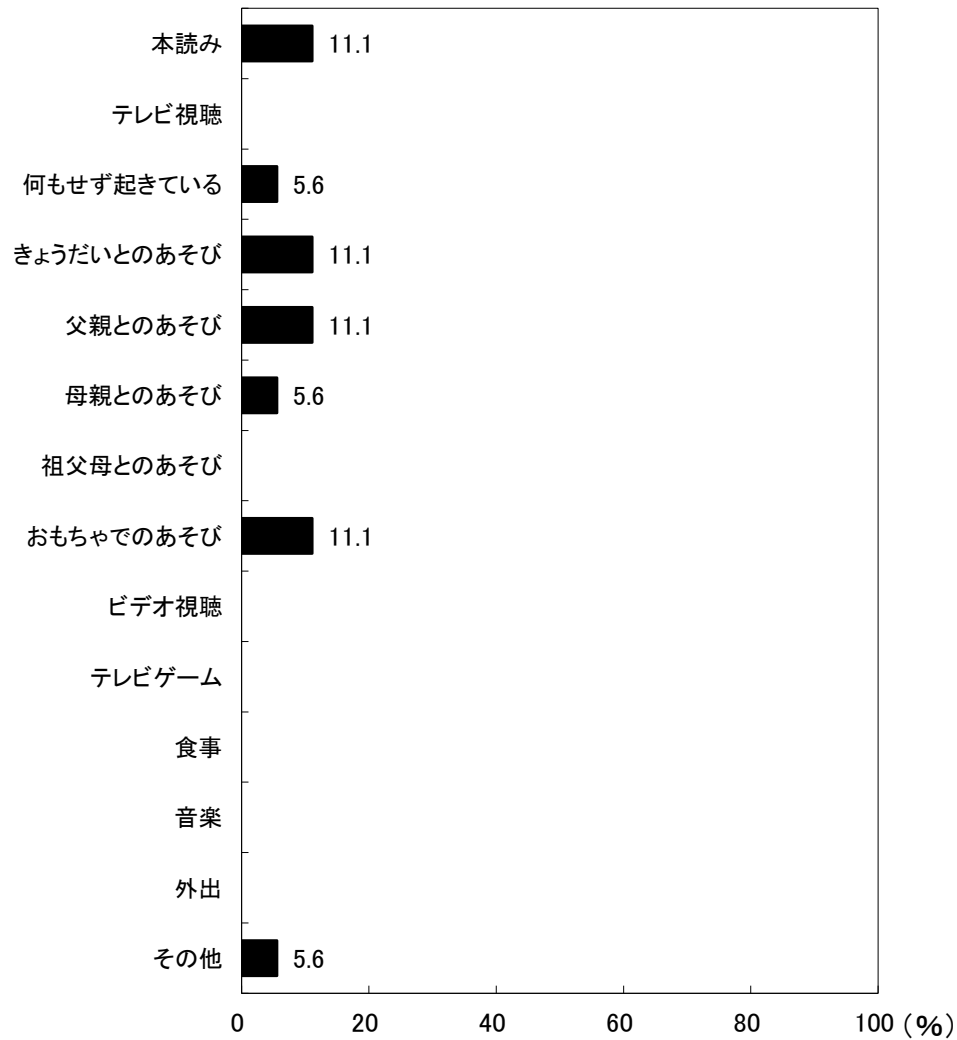

図38-2-2 夜10時以降の活動(女児)

【見本】 京都府 すこやか保育園

3歳児(17人)

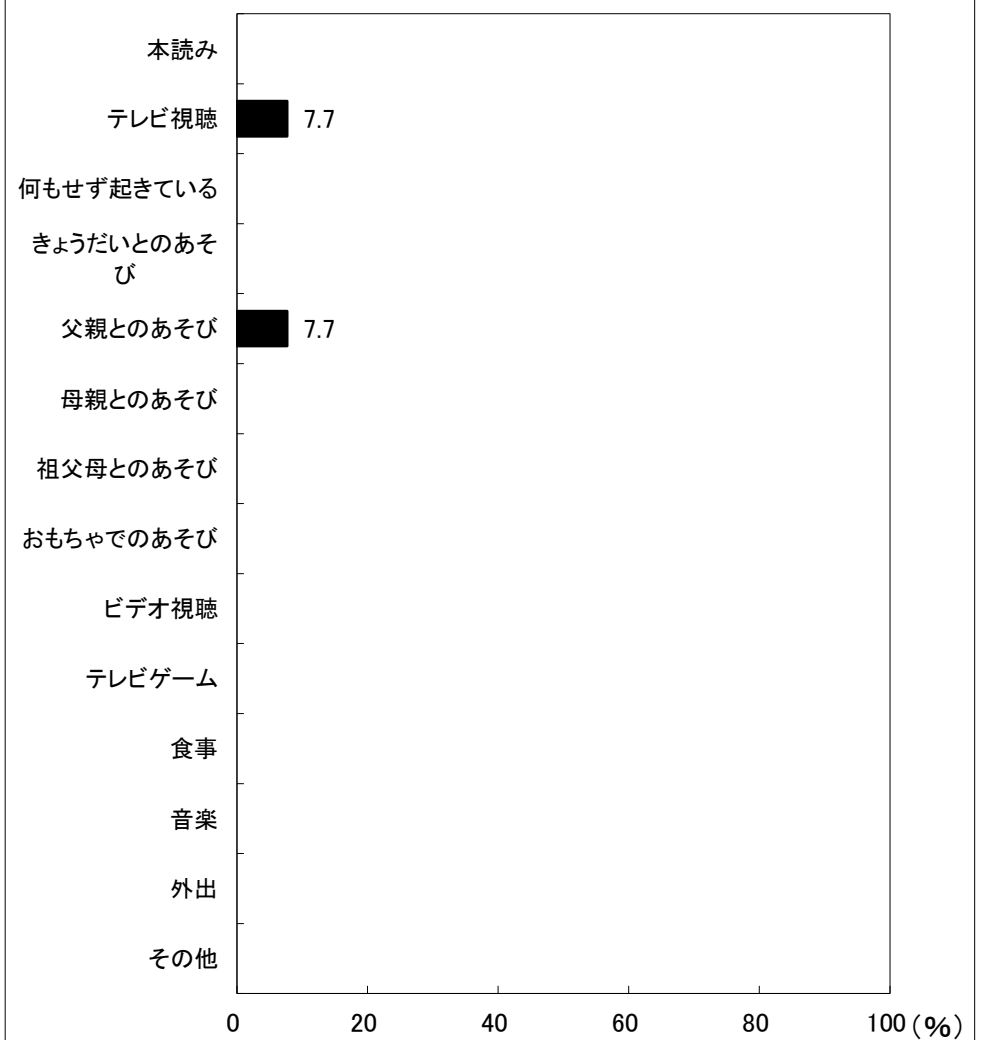

図38-1-3 夜10時以降の活動(男児)

3歳児(18人)

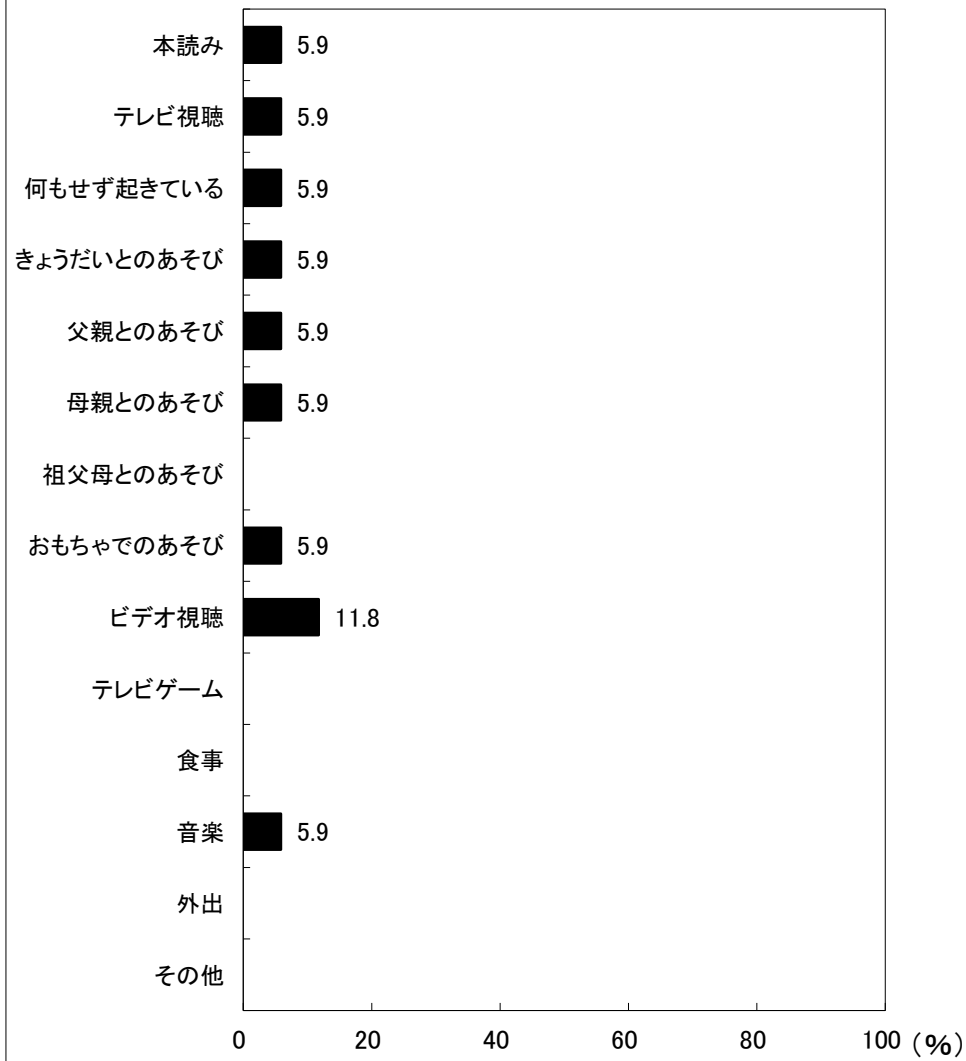

図38-2-3 夜10時以降の活動(女児)

【見本】 京都府 すこやか保育園

4歳児(18人)

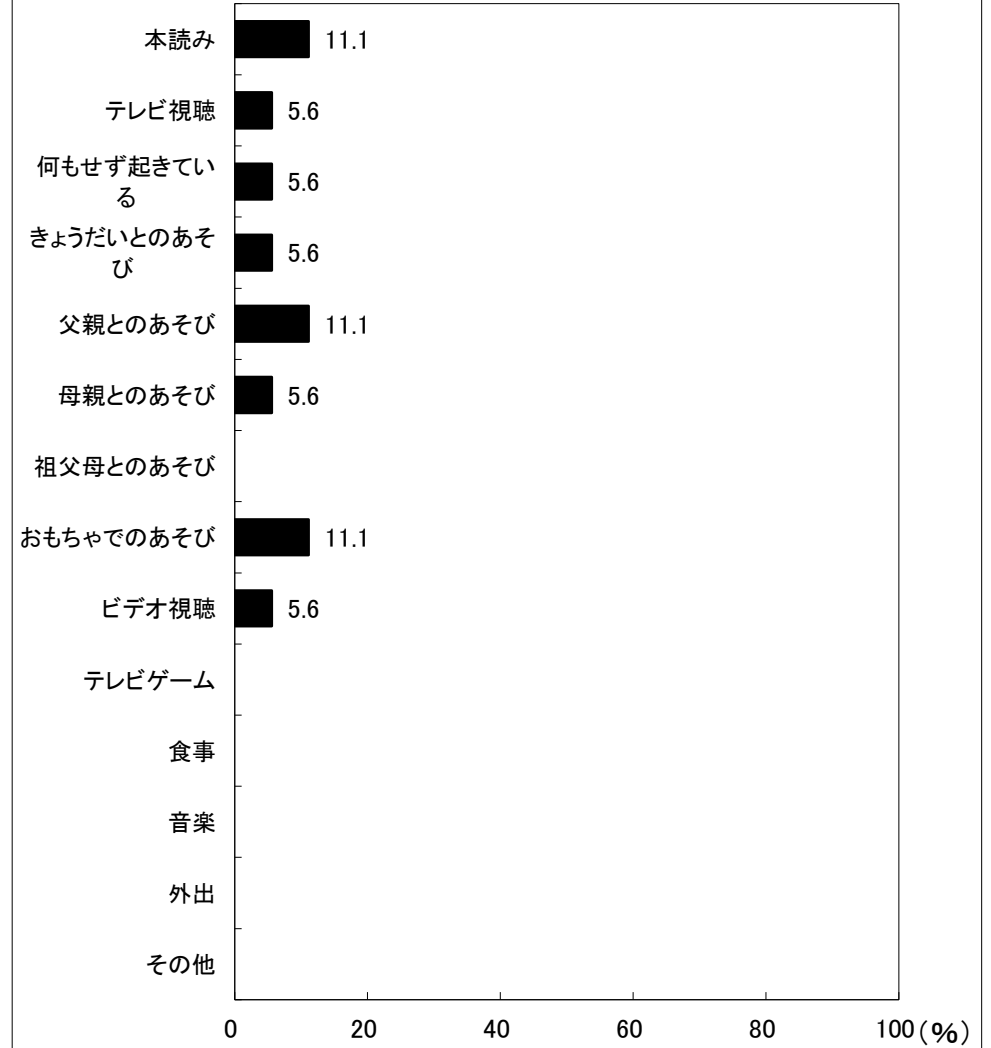

図38-1-4 夜10時以降の活動(男児)

4歳児(25人)

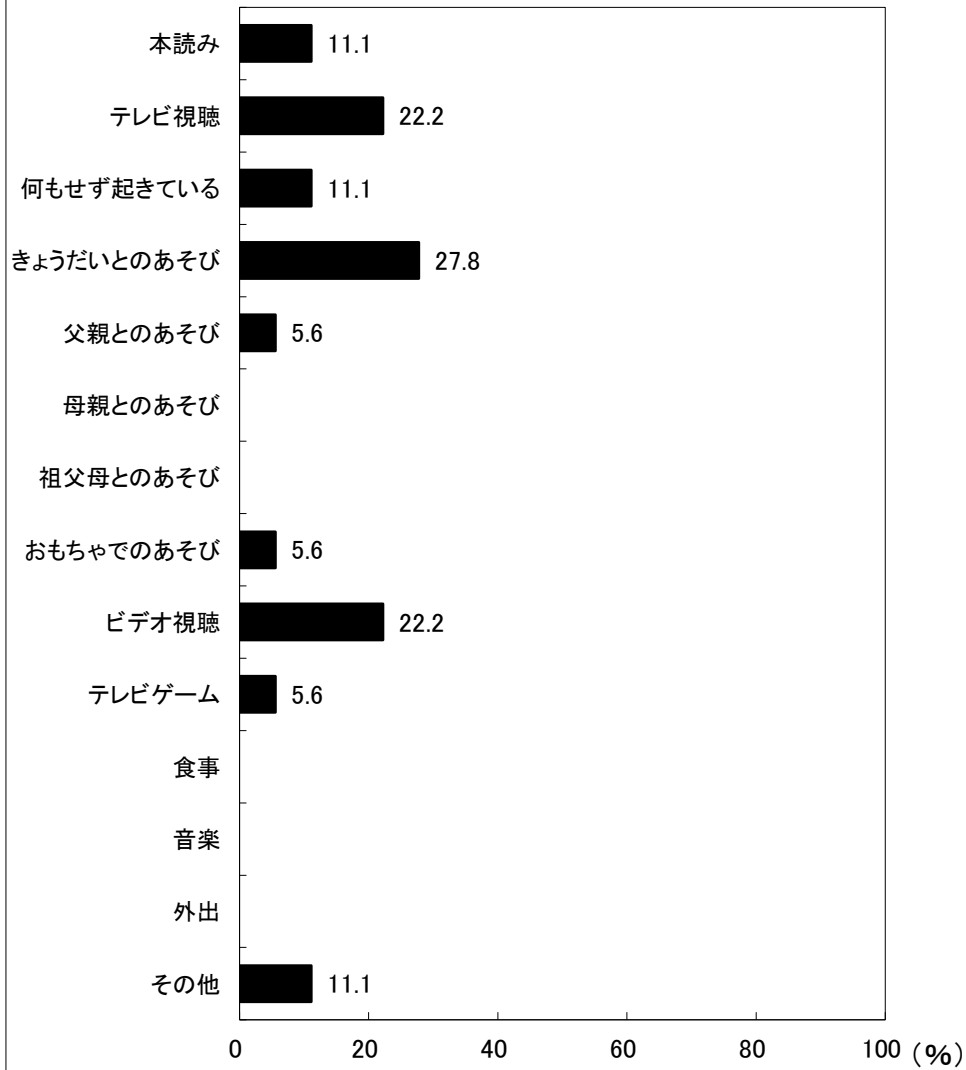

図38-2-4 夜10時以降の活動(女児)

【見本】 京都府 すこやか保育園

5歳児(33人)

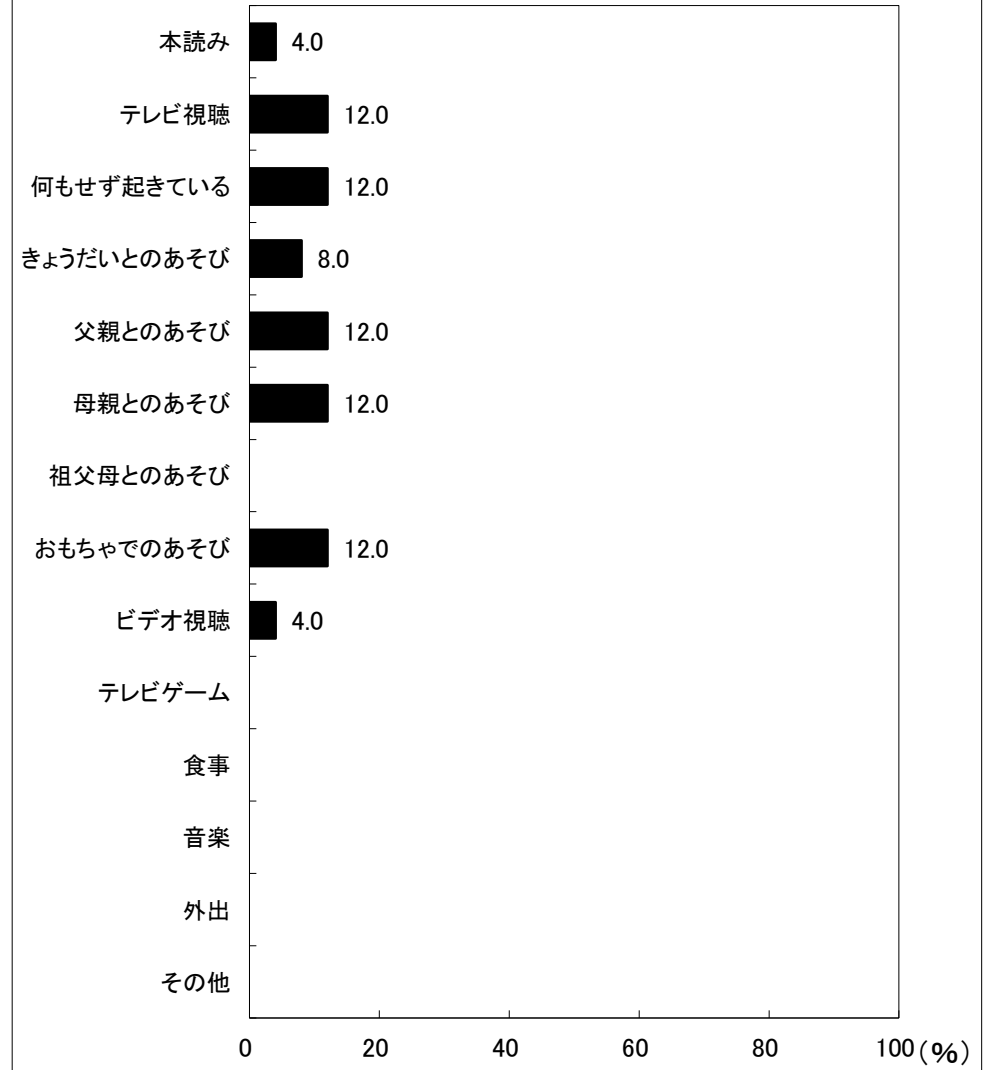

図38-1-5 夜10時以降の活動(男児)

5歳児(24人)

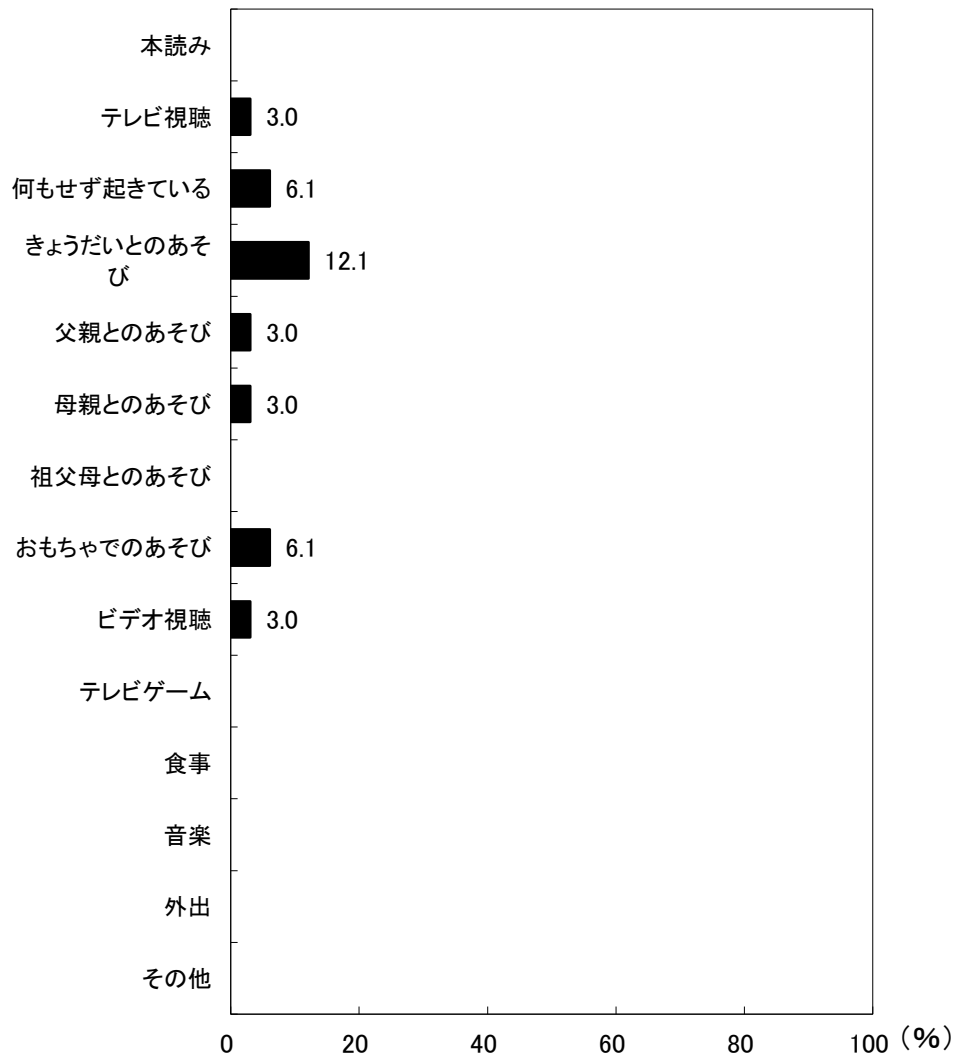

図38-2-5 夜10時以降の活動(女児)

【見本】 京都府 すこやか保育園

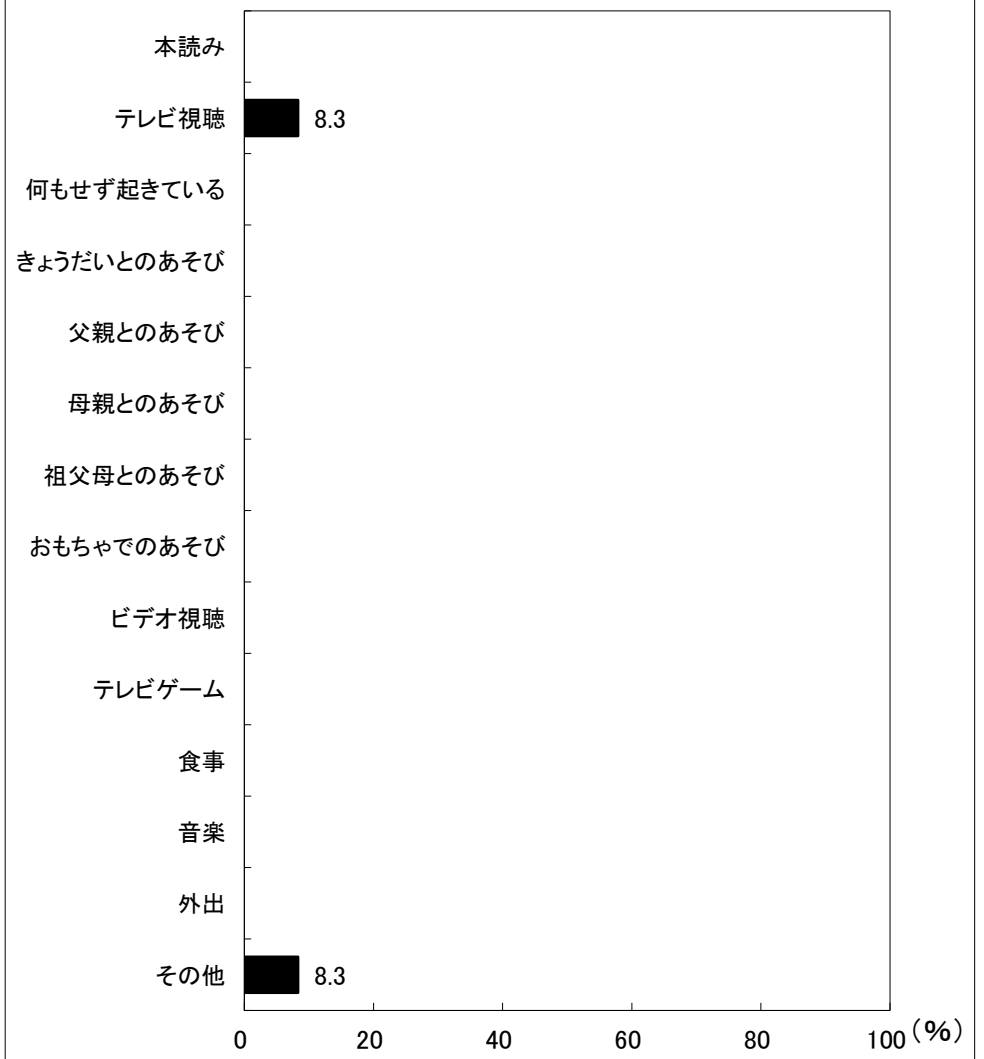