

京都府八幡市 保育所(園)・認定こども園 様

平成30年9月 健康生活調査とりまとめ

平成30年12月報告

京都府八幡市 保育所(園)・認定こども園

表1-1 生活活動の時間・内容および人数(男児)

対象 項目	1歳児(10人)		2歳児(21人)		3歳児(11人)		4歳児(15人)		5歳児(20人)		6歳児(6人)	
	平均値	標準偏差	平均値	標準偏差	平均値	標準偏差	平均値	標準偏差	平均値	標準偏差	平均値	標準偏差
就寝時刻	21時03分	28分	21時08分	23分	21時30分	35分	21時33分	28分	21時26分	33分	22時12分	38分
睡眠時間	9時間30分	48分	9時間31分	36分	9時間18分	25分	9時間45分	62分	9時間32分	30分	9時間01分	26分
起床時刻	6時34分	41分	6時39分	32分	6時48分	33分	7時19分	50分	6時59分	29分	7時14分	33分
朝食時刻	7時05分	30分	7時09分	31分	7時09分	29分	7時38分	39分	7時22分	28分	7時38分	31分
排便時刻	8時57分	257分	11時54分	387分	13時23分	380分	10時50分	320分	12時06分	333分	14時22分	519分
登園時刻	8時11分	27分	8時06分	31分	8時02分	28分	8時20分	18分	8時03分	31分	8時10分	35分
通園時間	6分	5分	8分	3分	8分	5分	7分	3分	7分	4分	7分	4分
あそび時間	2時間51分	60分	3時間0分	127分	2時間21分	76分	2時間32分	66分	2時間42分	108分	2時間10分	45分
うち、外あそび時間	12分	19分	38分	72分	15分	27分	28分	40分	23分	33分	20分	30分
TV・ビデオ視聴時間	1時間22分	60分	2時間9分	92分	1時間39分	61分	2時間2分	72分	1時間47分	74分	2時間0分	37分
遊ぶ人数(人)	2.1	1.0	2.1	0.8	2.2	1.3	2.2	1.7	2.3	1.1	1.8	0.8
夕食時刻	18時47分	26分	18時36分	29分	18時46分	22分	18時44分	27分	18時42分	28分	18時41分	59分

※ 人数が少ないと、一部の個人データに影響されやすくなります。

表1-2 生活活動の時間・内容および人数(女児)

対象 項目	1歳児(15人)		2歳児(13人)		3歳児(18人)		4歳児(9人)		5歳児(25人)		6歳児(7人)	
	平均値	標準偏差	平均値	標準偏差	平均値	標準偏差	平均値	標準偏差	平均値	標準偏差	平均値	標準偏差
就寝時刻	20時57分	37分	21時45分	30分	21時21分	30分	21時26分	38分	21時26分	34分	21時12分	29分
睡眠時間	9時間49分	33分	9時間26分	24分	9時間39分	32分	9時間33分	33分	9時間29分	30分	9時間44分	39分
起床時刻	6時46分	34分	7時11分	33分	7時01分	29分	7時00分	22分	6時56分	32分	6時57分	30分
朝食時刻	7時10分	31分	7時30分	26分	7時25分	35分	7時18分	23分	7時13分	29分	7時10分	30分
排便時刻	11時18分	317分	17時06分	322分	16時20分	272分	19時50分	14分	14時15分	316分	10時35分	377分
登園時刻	8時10分	26分	8時15分	19分	8時12分	29分	8時05分	20分	8時00分	29分	7時55分	33分
通園時間	7分	2分	6分	3分	7分	2分	7分	4分	6分	2分	8分	2分
あそび時間	2時間32分	97分	2時間54分	85分	2時間36分	139分	2時間3分	38分	2時間4分	80分	1時間38分	48分
うち、外あそび時間	6分	12分	14分	33分	35分	73分	22分	32分	11分	18分	21分	33分
TV・ビデオ視聴時間	1時間15分	66分	1時間50分	76分	1時間29分	49分	1時間27分	44分	1時間36分	72分	1時間8分	37分
遊ぶ人数(人)	1.9	1.2	2.3	1.6	2.5	1.2	2.3	1.2	2.3	0.8	2.4	1.7
夕食時刻	18時23分	25分	18時43分	31分	18時42分	32分	18時48分	30分	18時42分	36分	18時44分	39分

※ 人数が少ないと、一部の個人データに影響されやすくなります。

京都府八幡市 保育所(園)・認定こども園

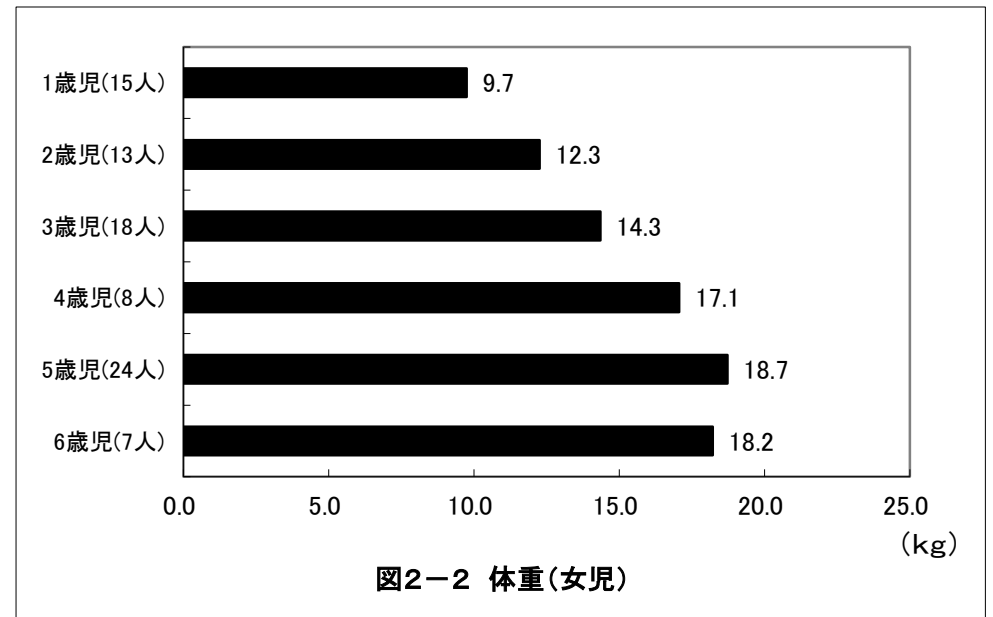
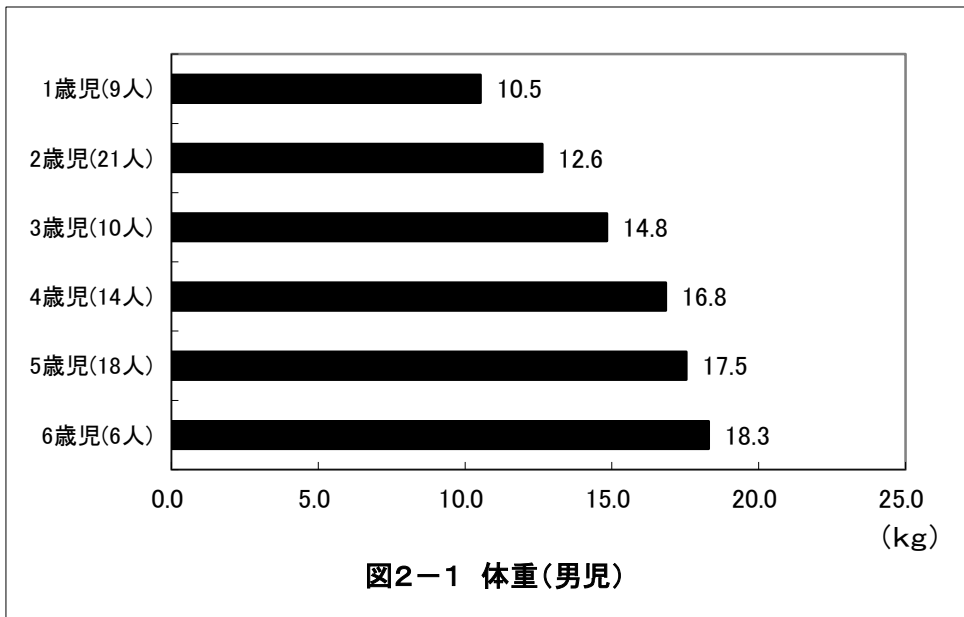
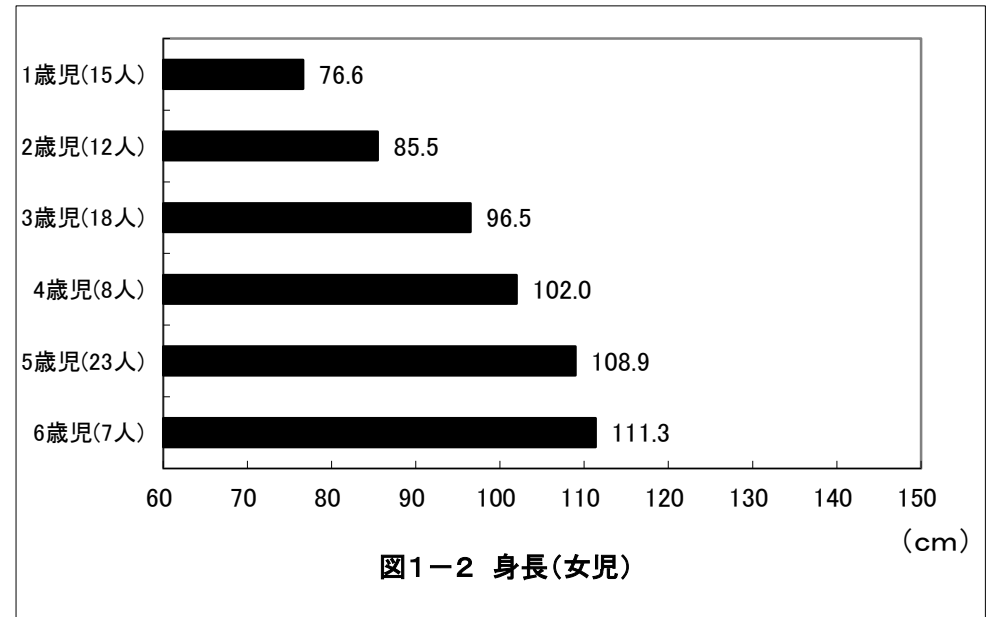
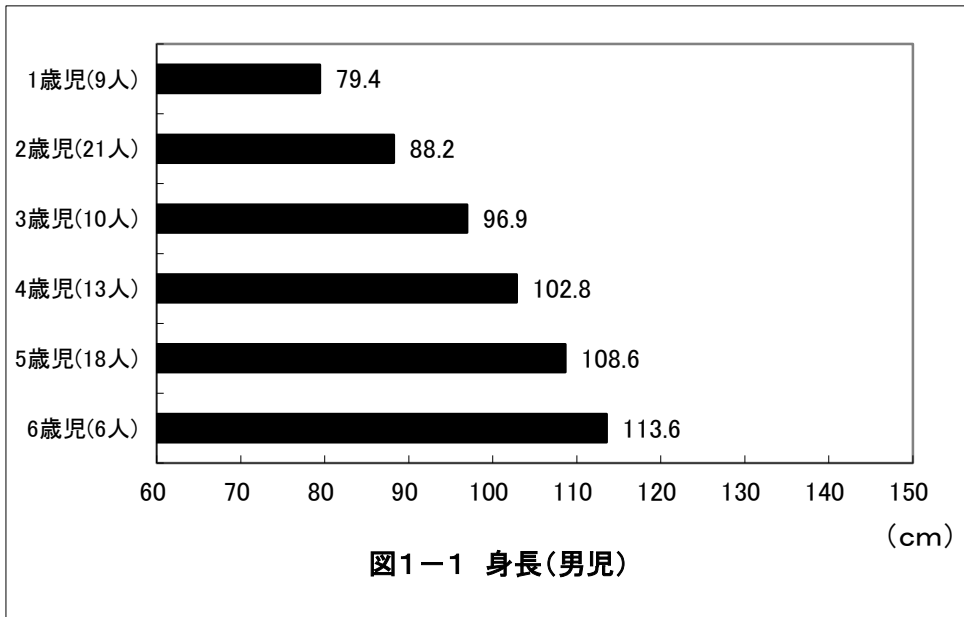

京都府八幡市 保育所(園)・認定こども園

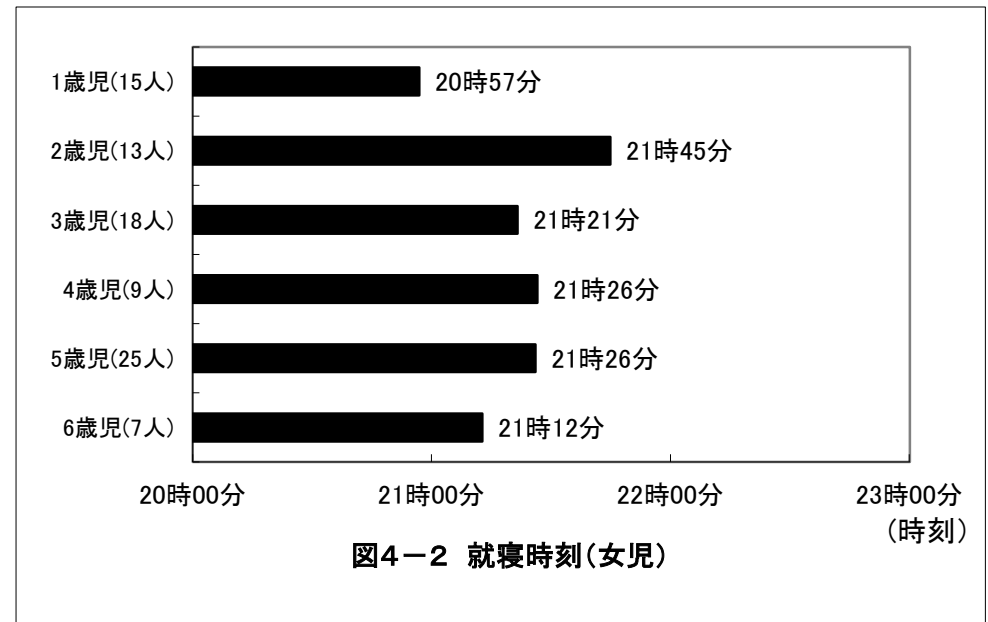
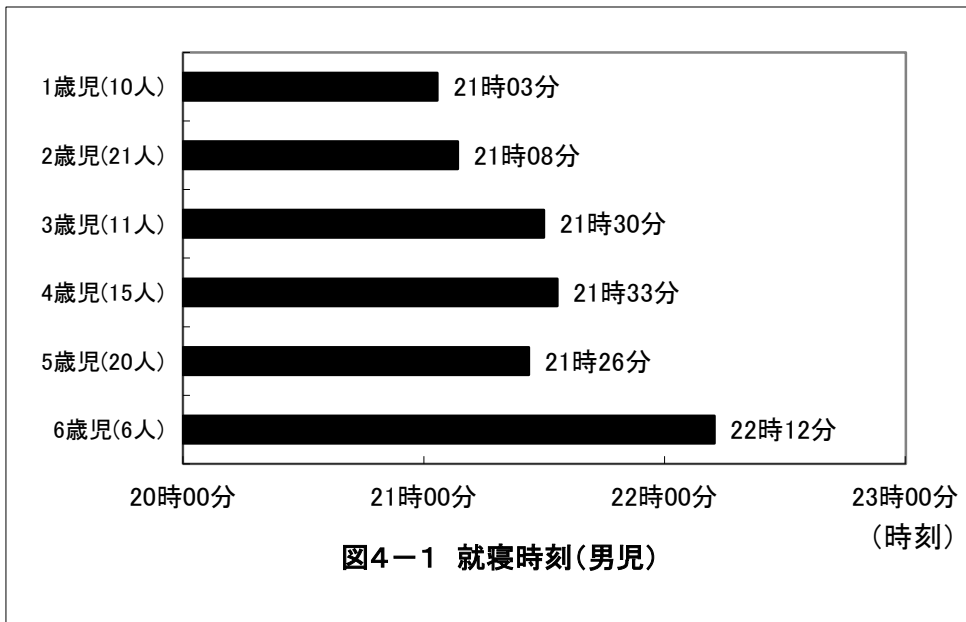
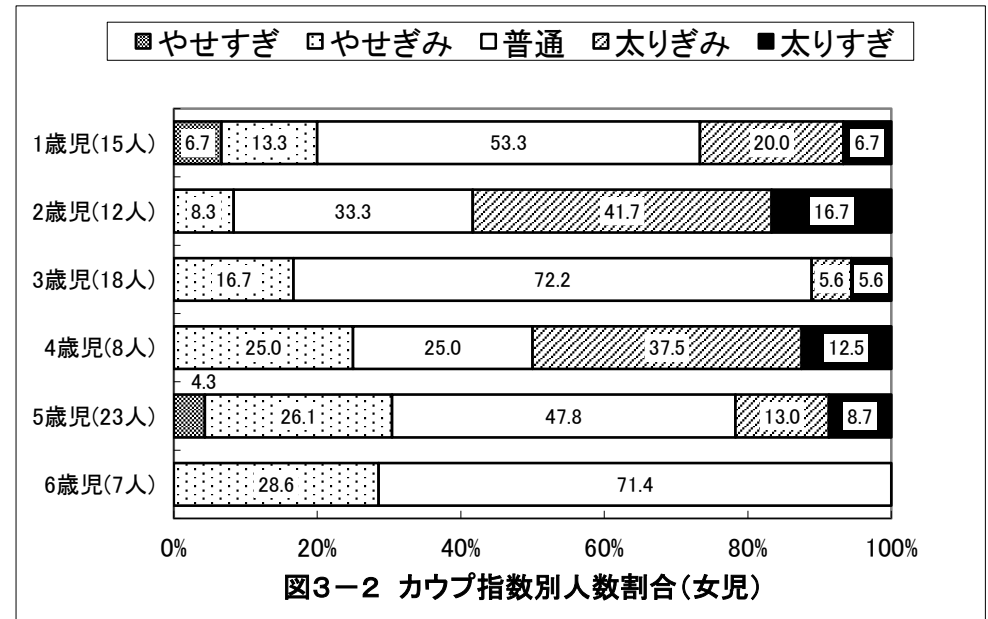
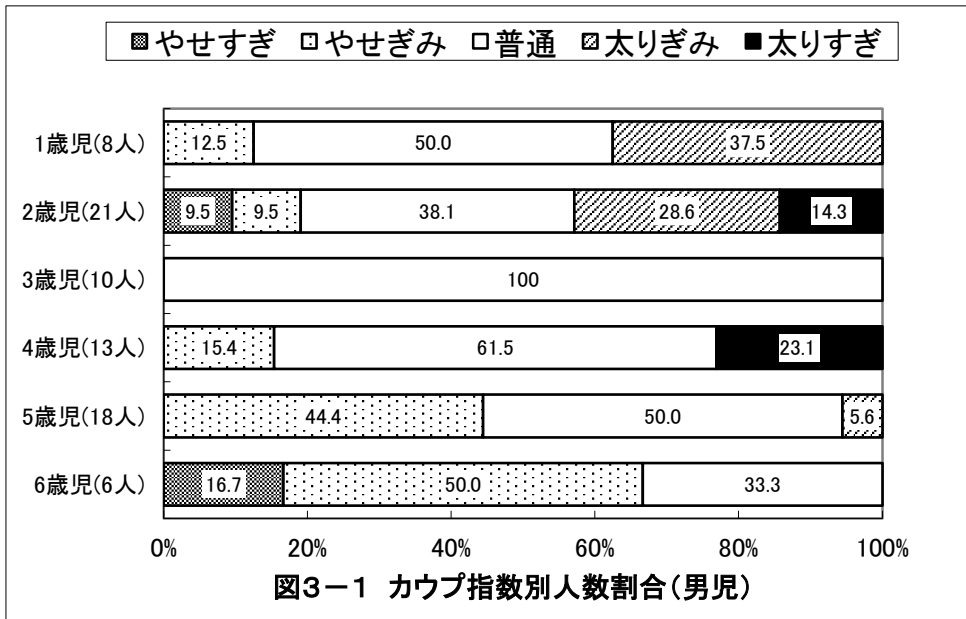

京都府八幡市 保育所(園)・認定こども園

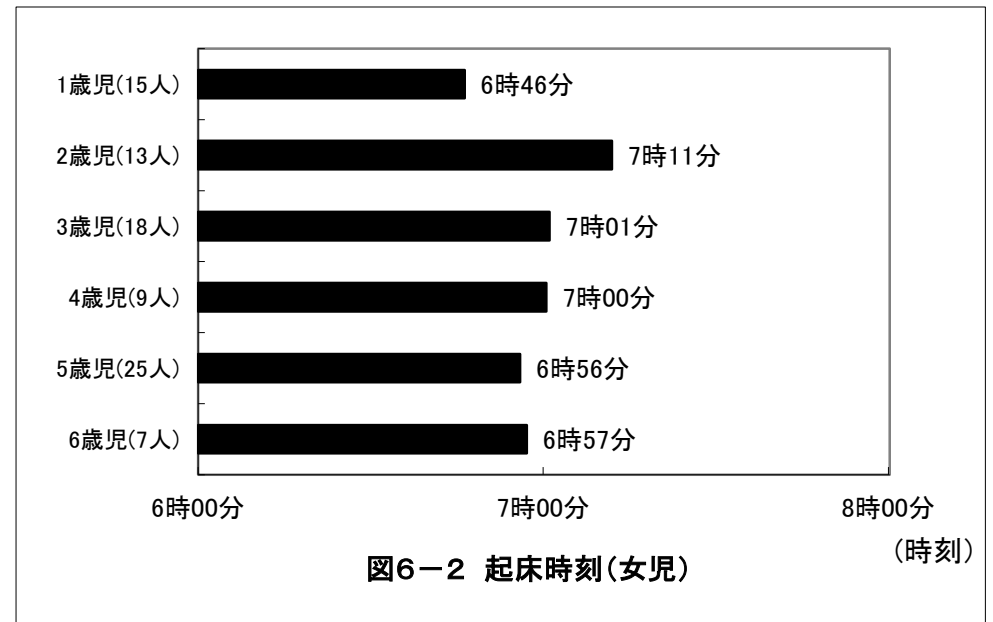
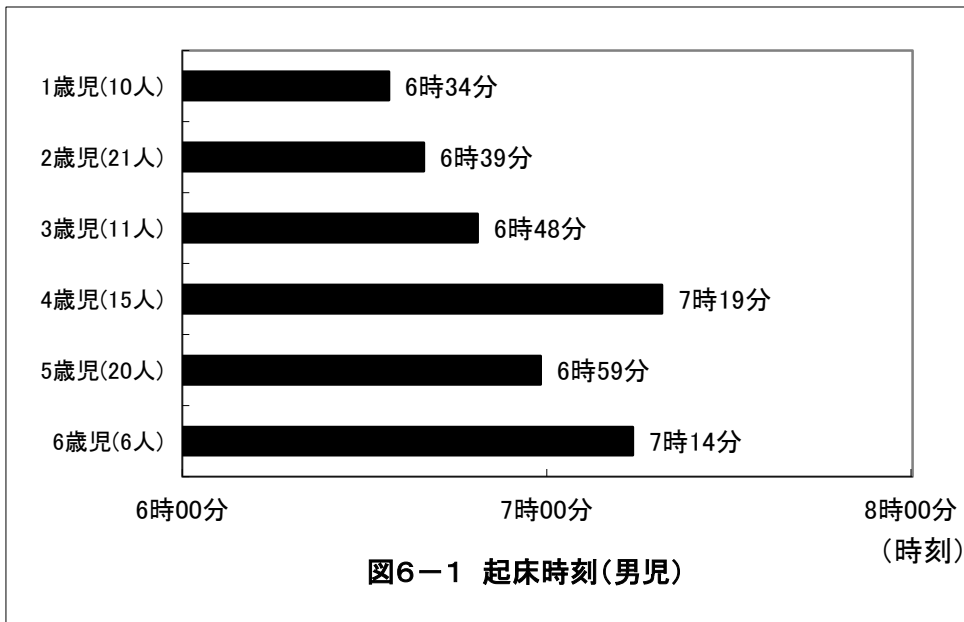
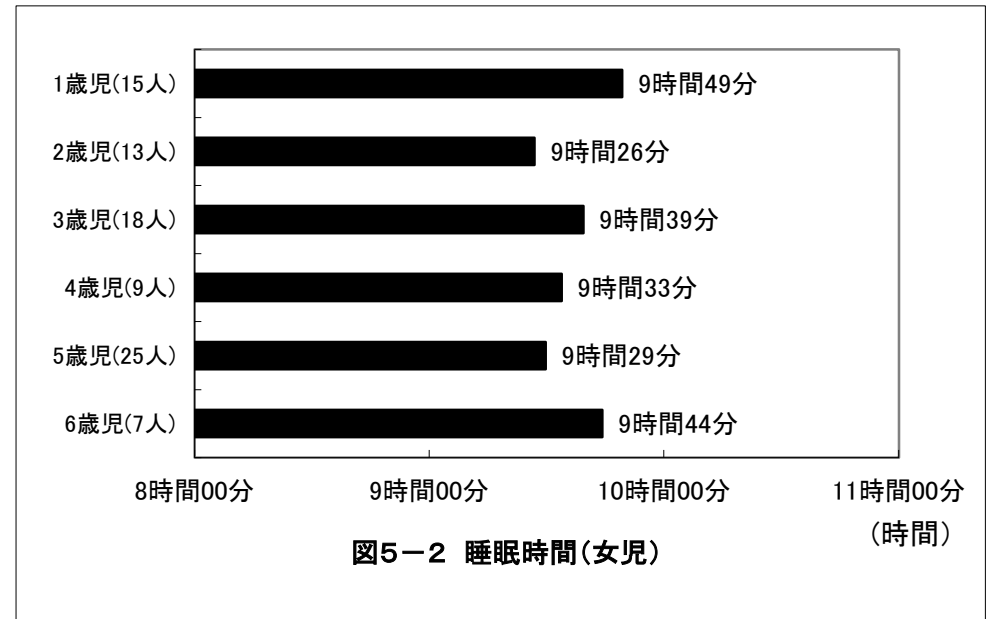
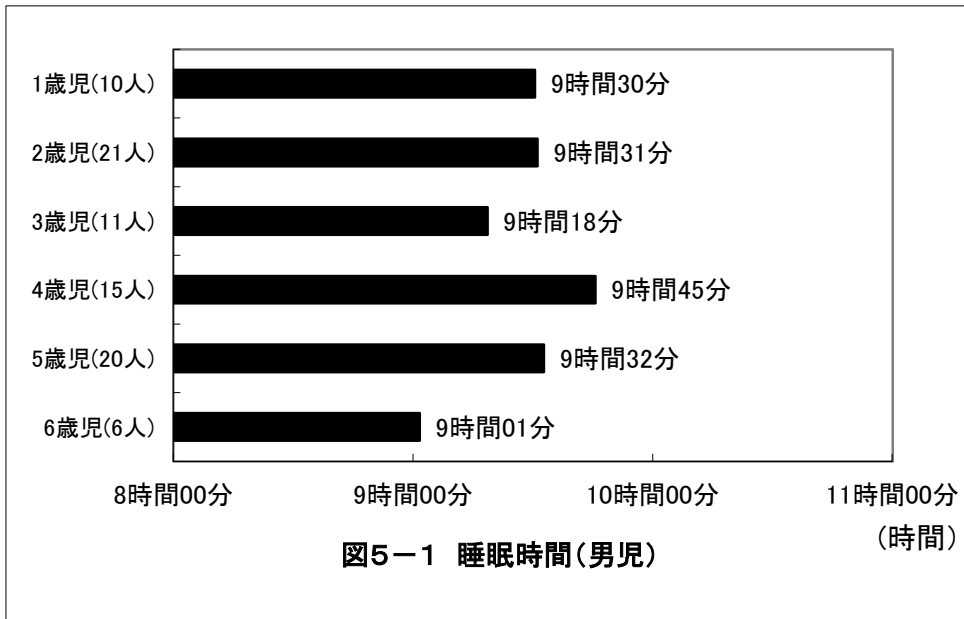

京都市八幡市 保育所(園)・認定こども園

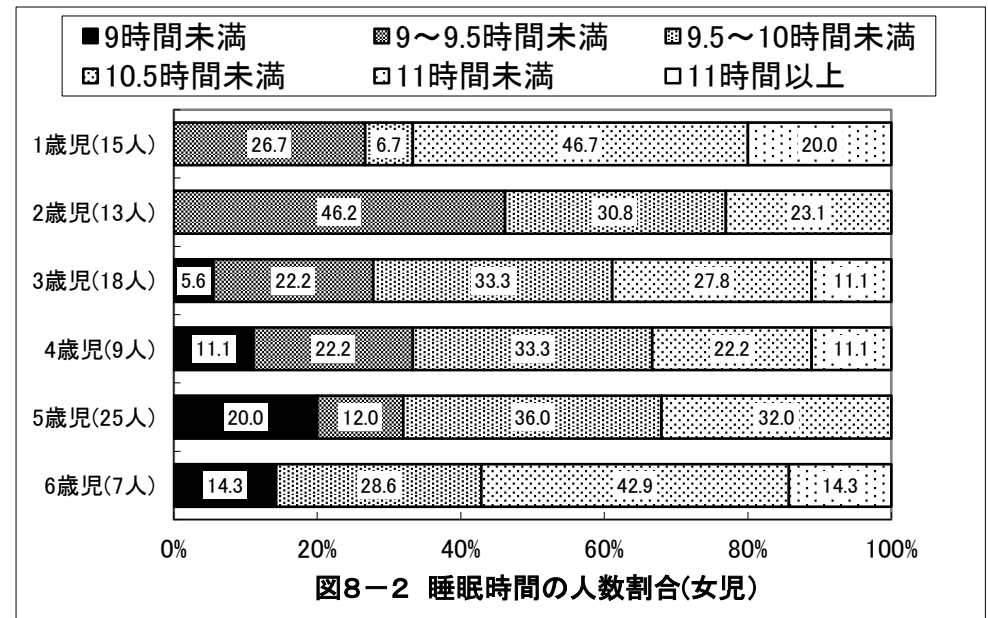
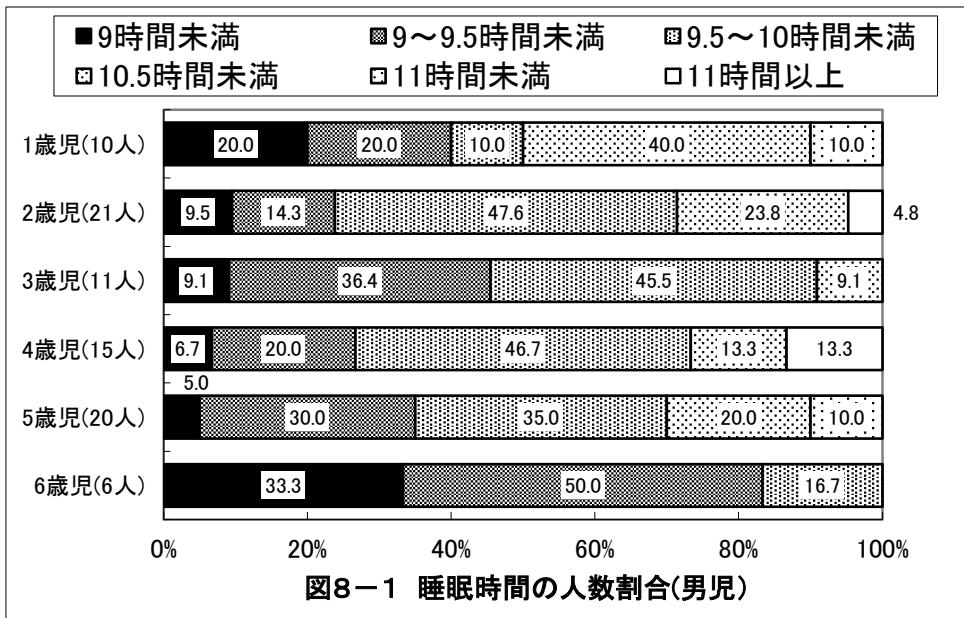
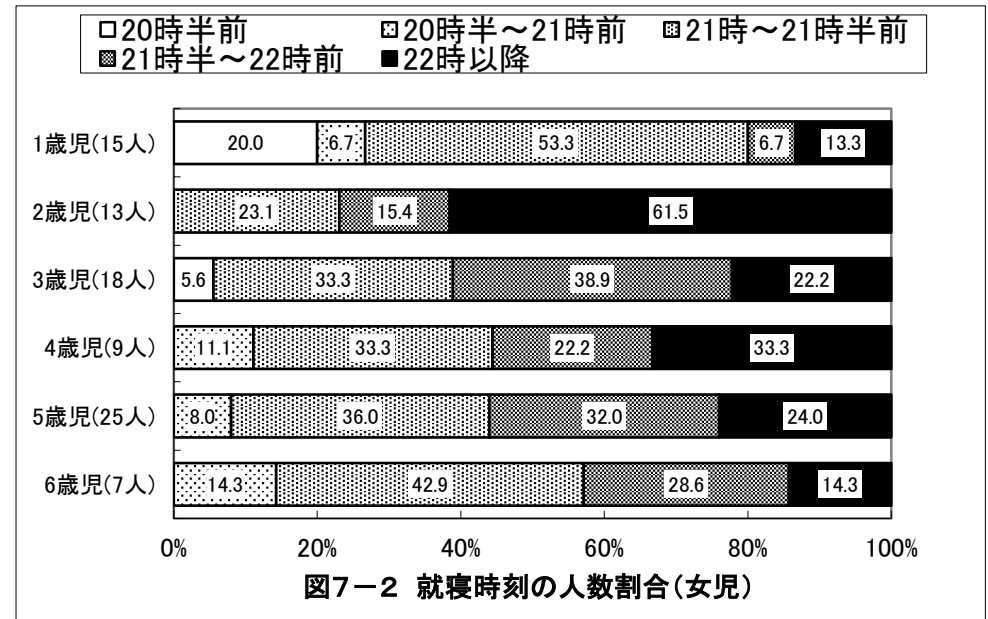
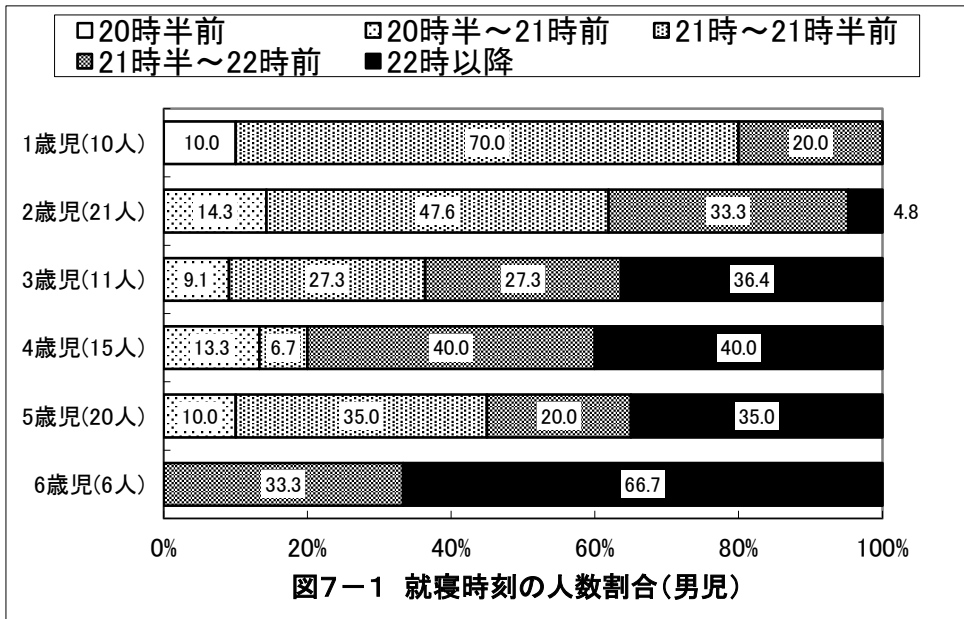

京都市八幡市 保育所(園)・認定こども園

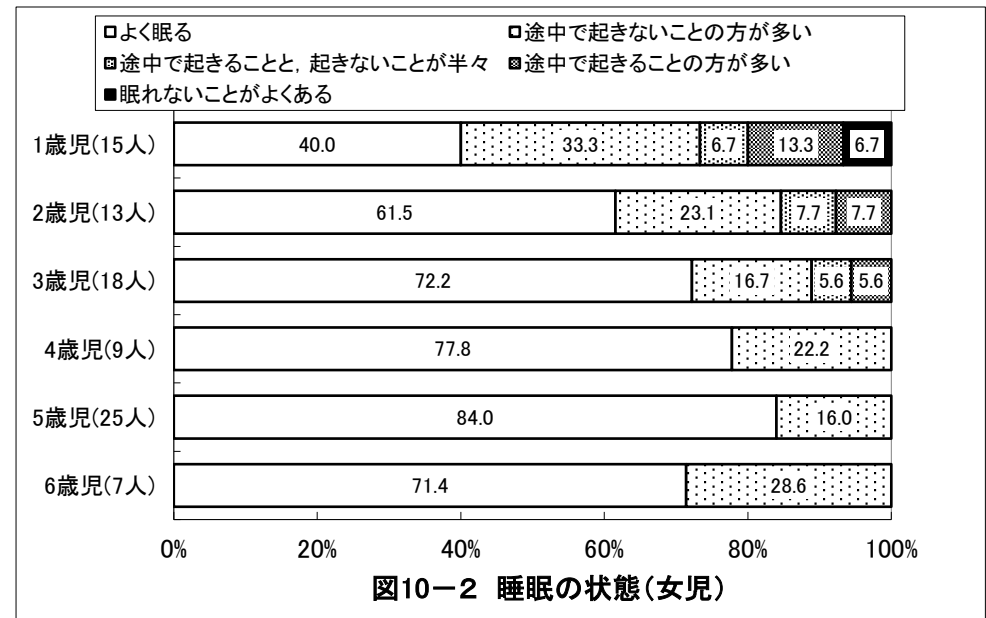
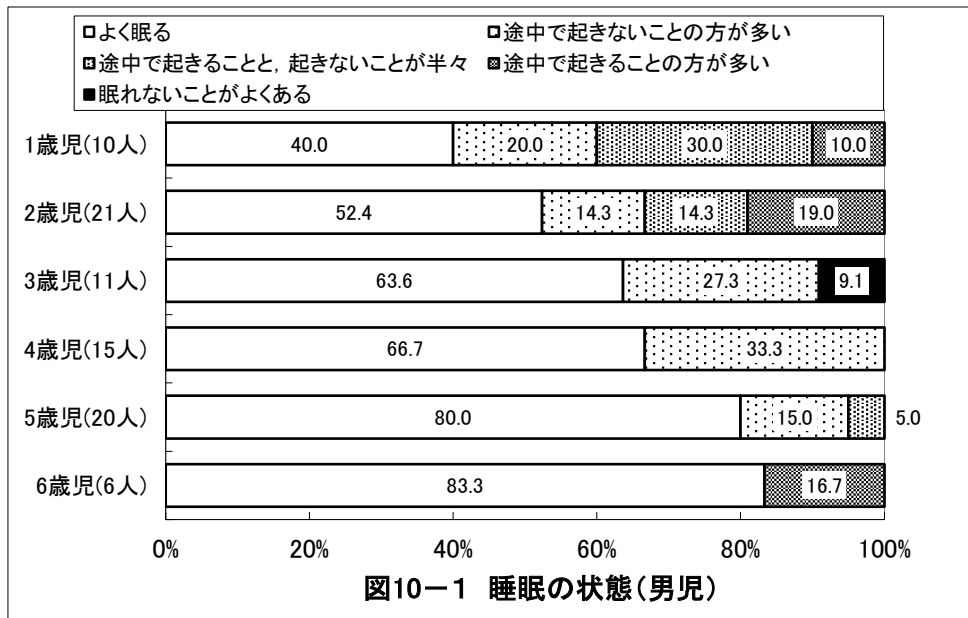
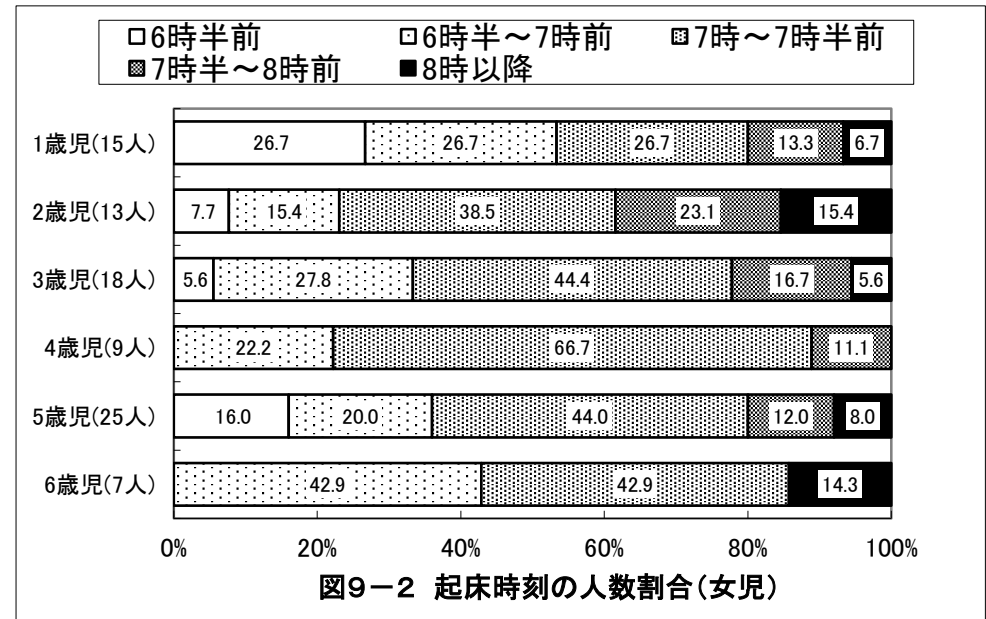
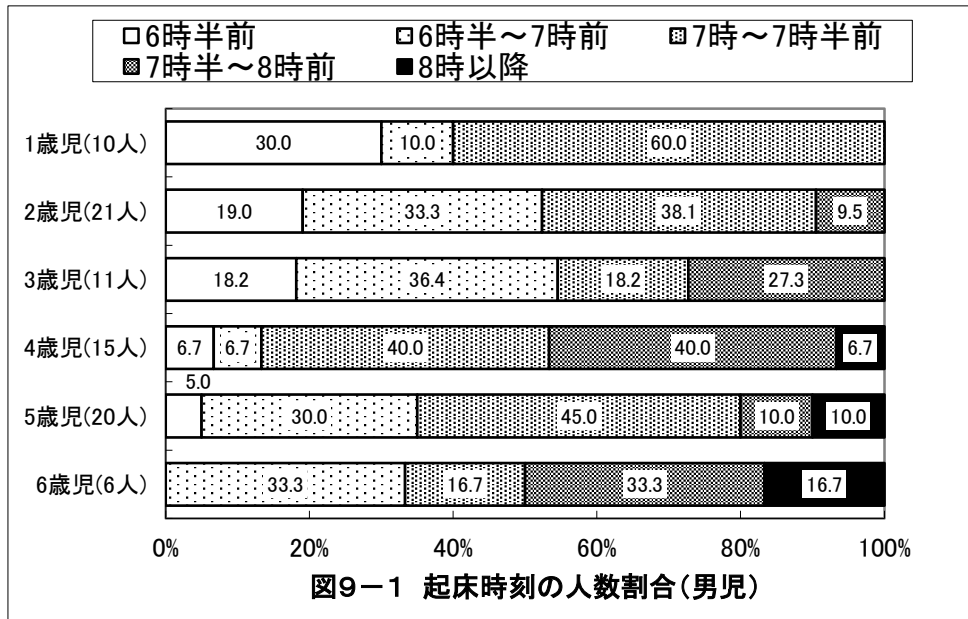

京都市八幡市 保育所(園)・認定こども園

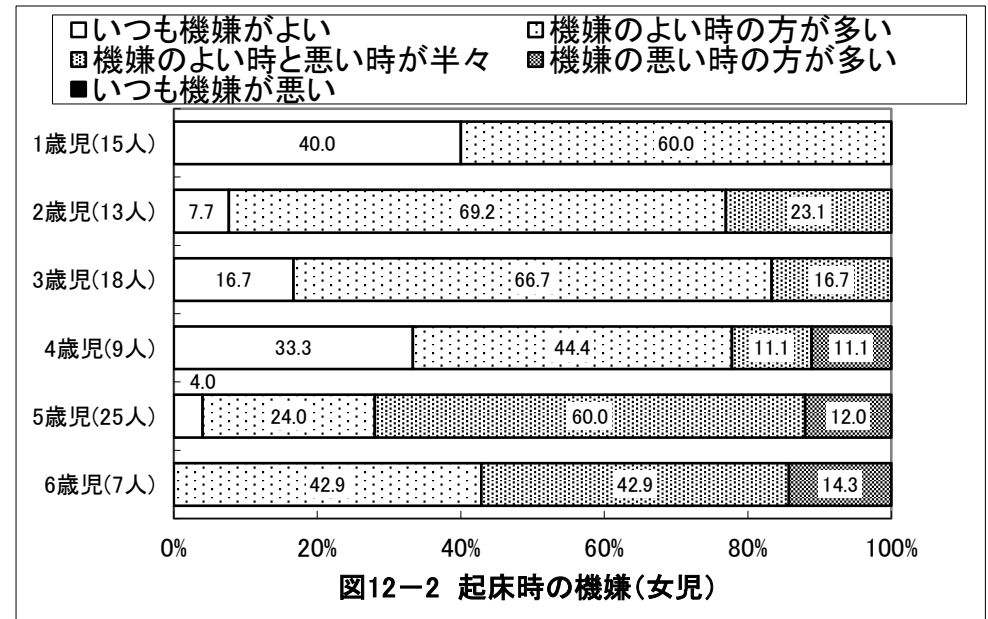
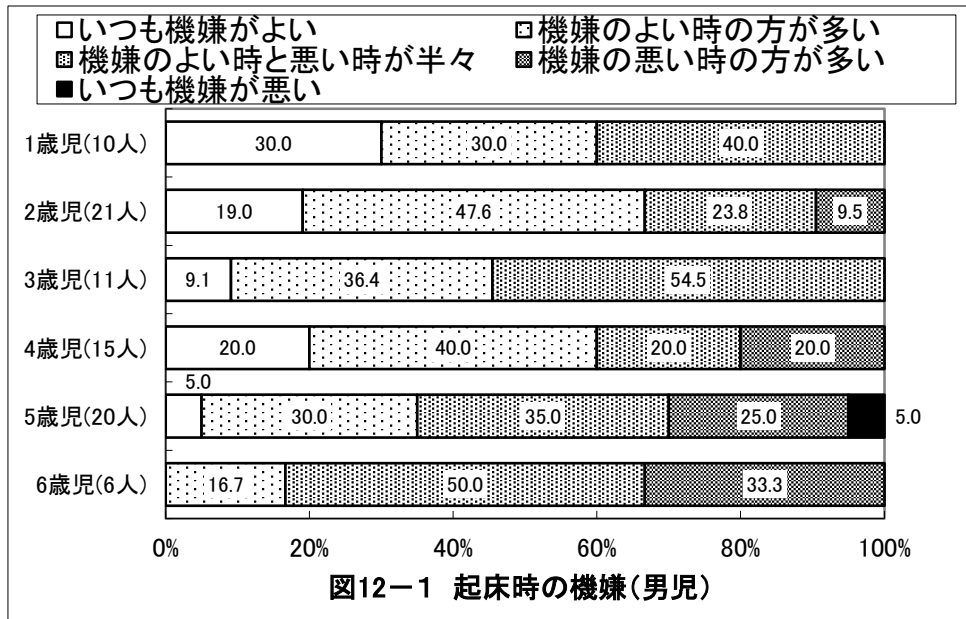
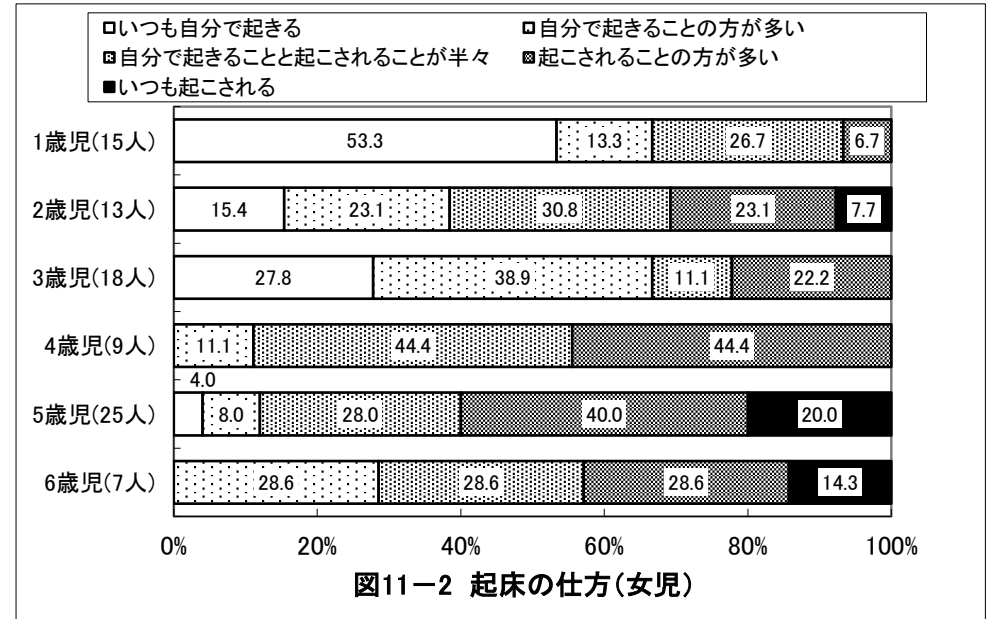
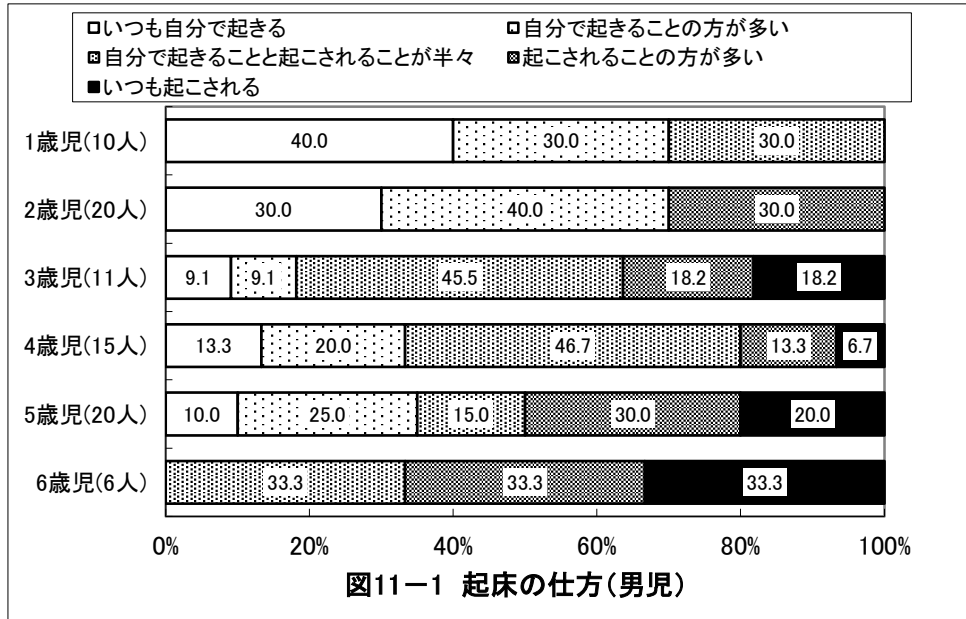

京都市八幡市 保育所(園)・認定こども園

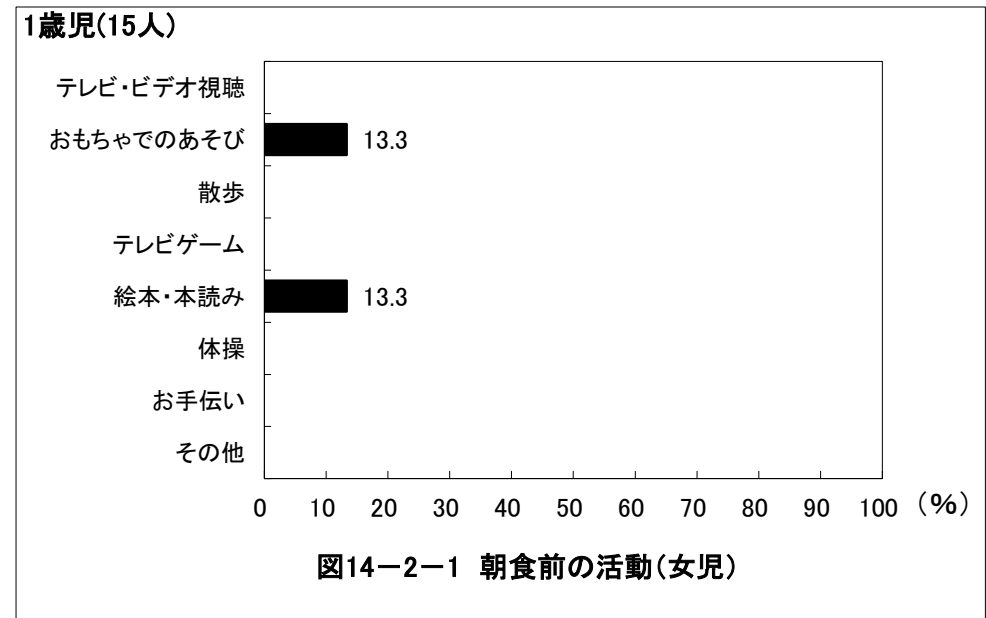
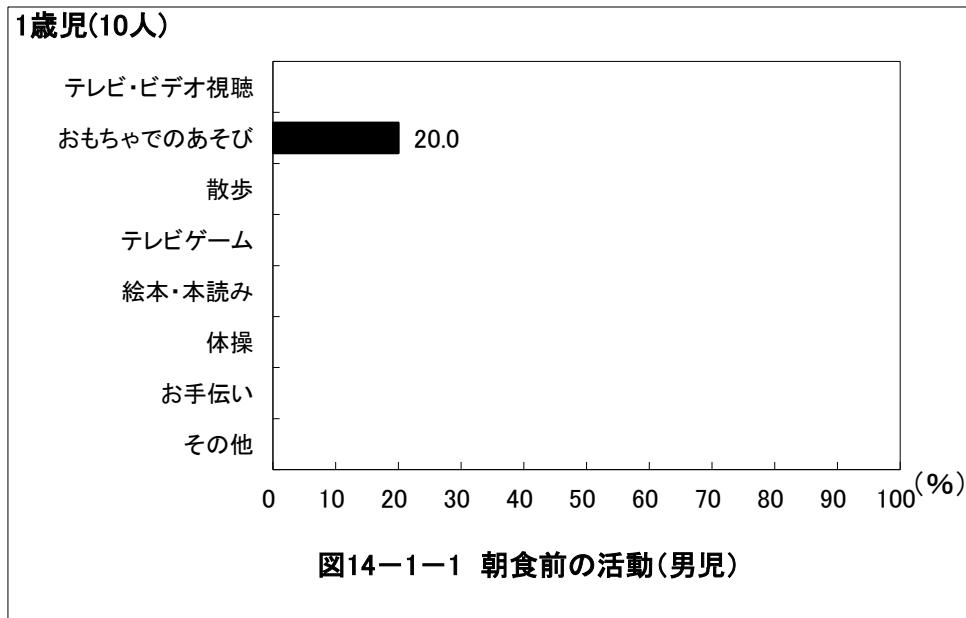
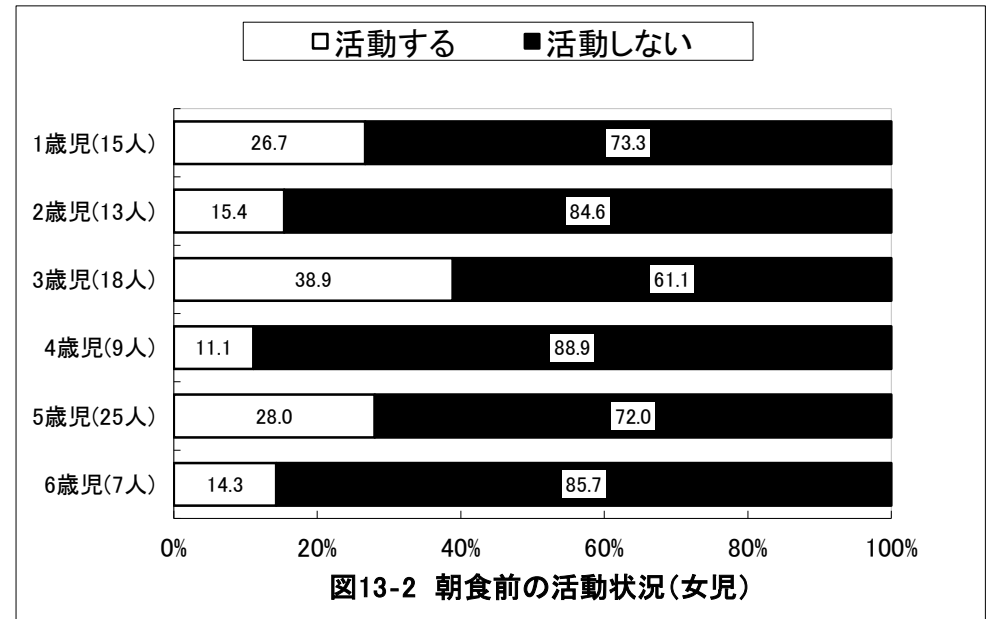
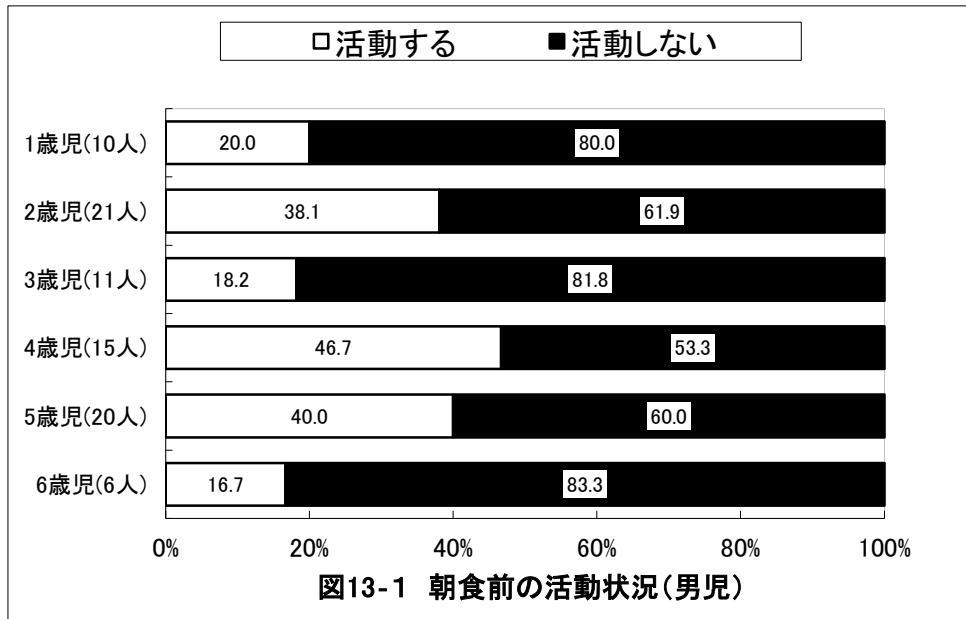

京都府八幡市 保育所(園)・認定こども園

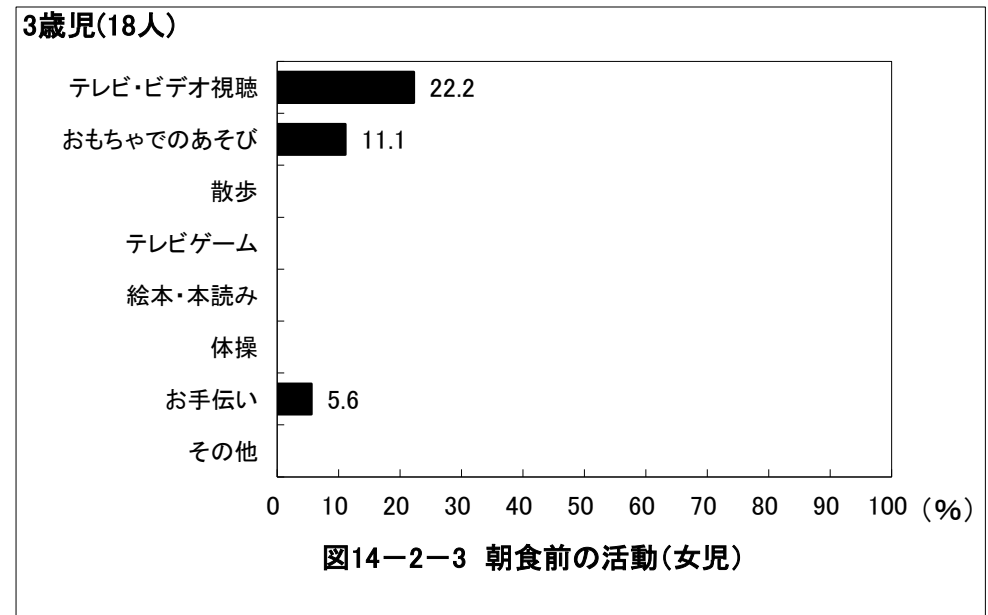
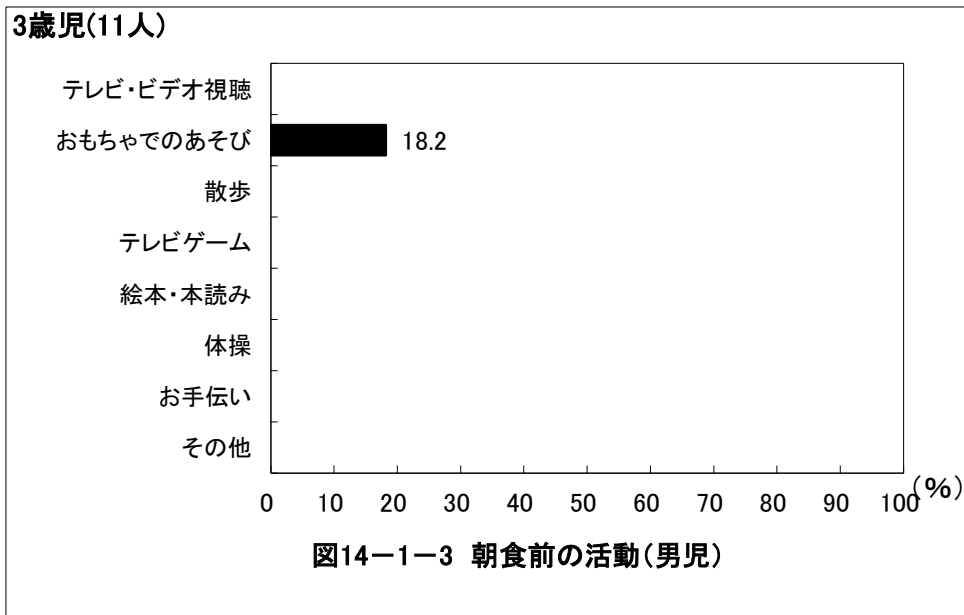
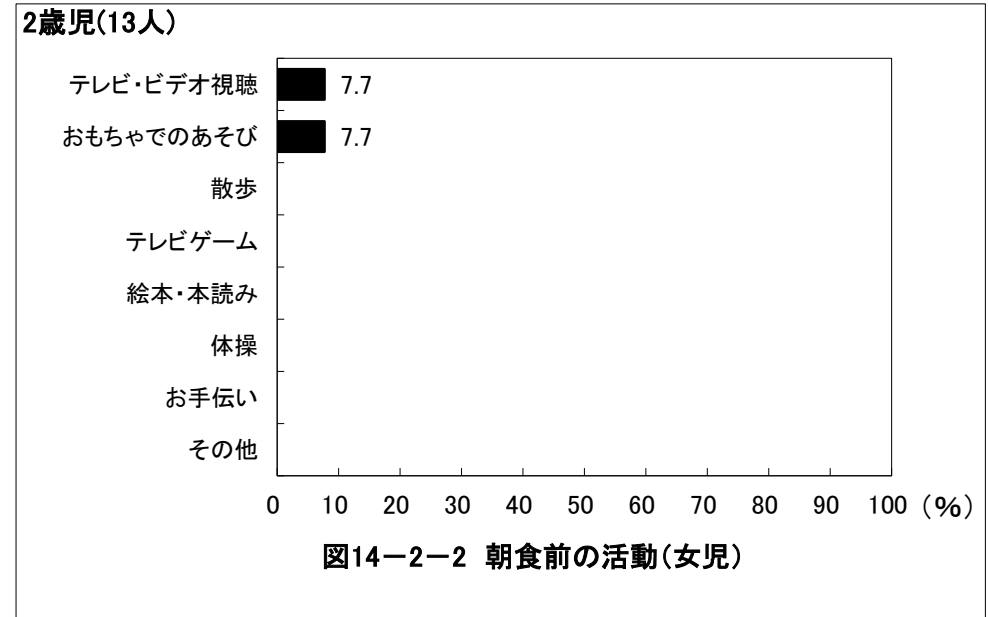
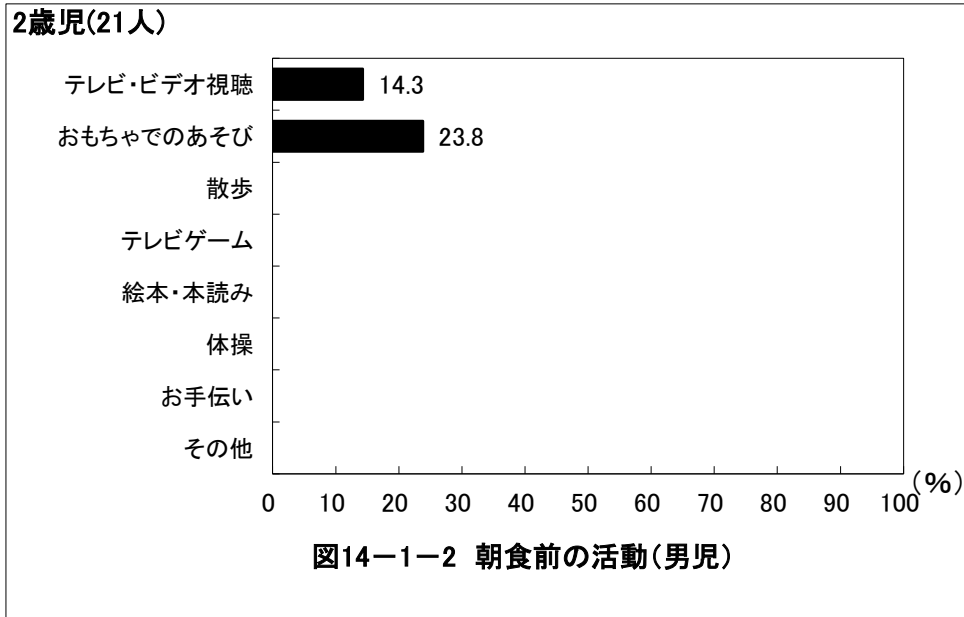

京都府八幡市 保育所(園)・認定こども園

4歳児(15人)



図14-1-4 朝食前の活動(男児)

4歳児(9人)

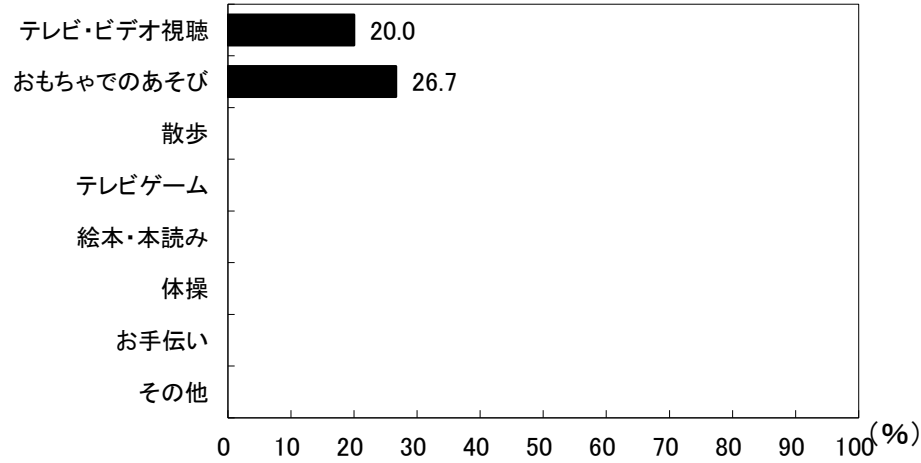

図14-2-4 朝食前の活動(女児)

5歳児(20人)

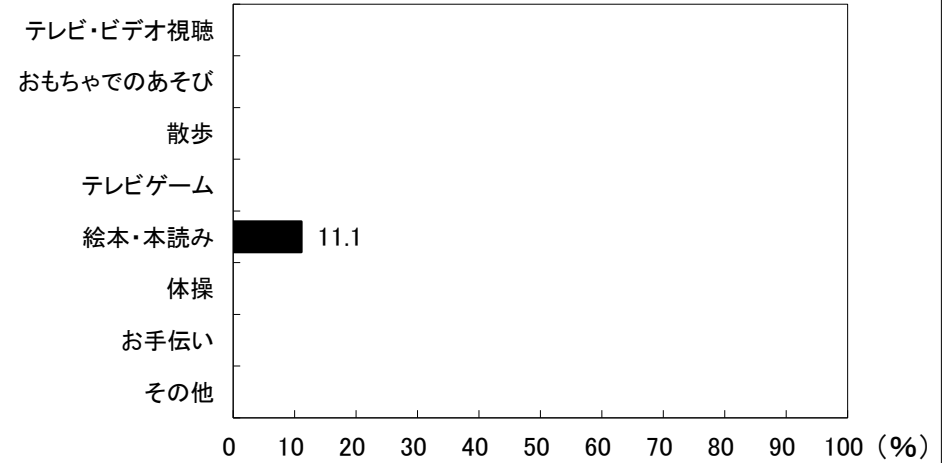

図14-1-5 朝食前の活動(男児)

5歳児(25人)

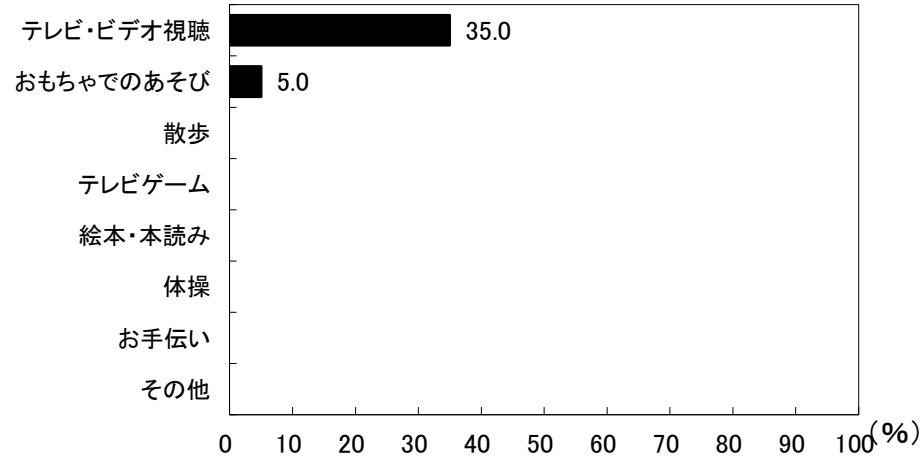

図14-2-5 朝食前の活動(女児)

京都府八幡市 保育所(園)・認定こども園



京都市八幡市 保育所(園)・認定こども園

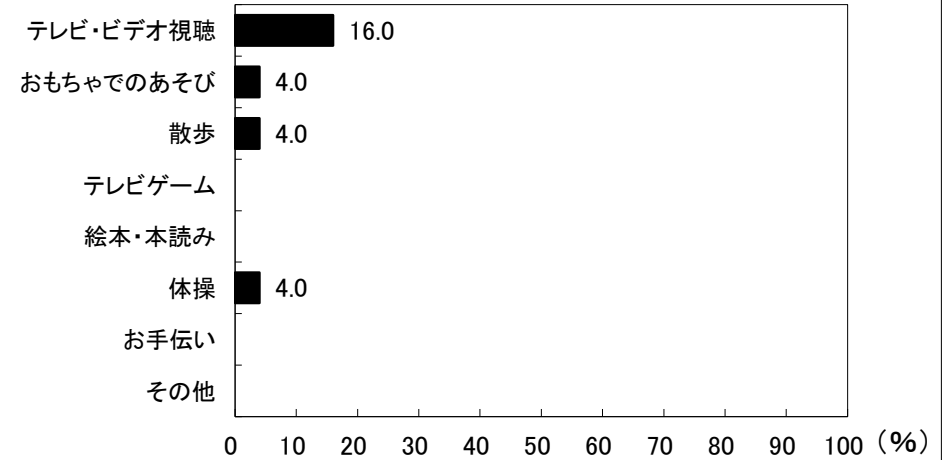
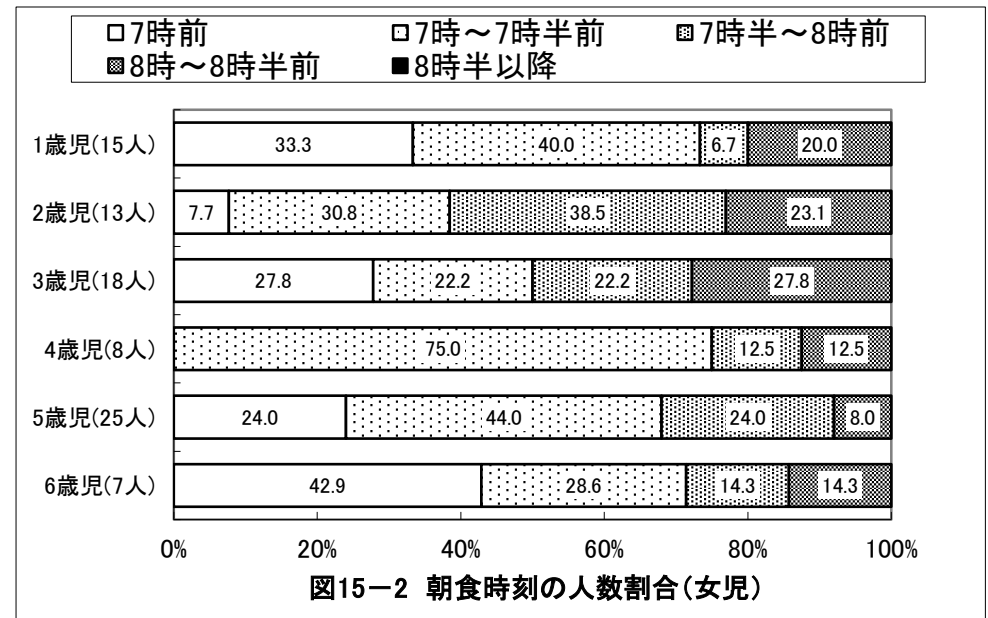
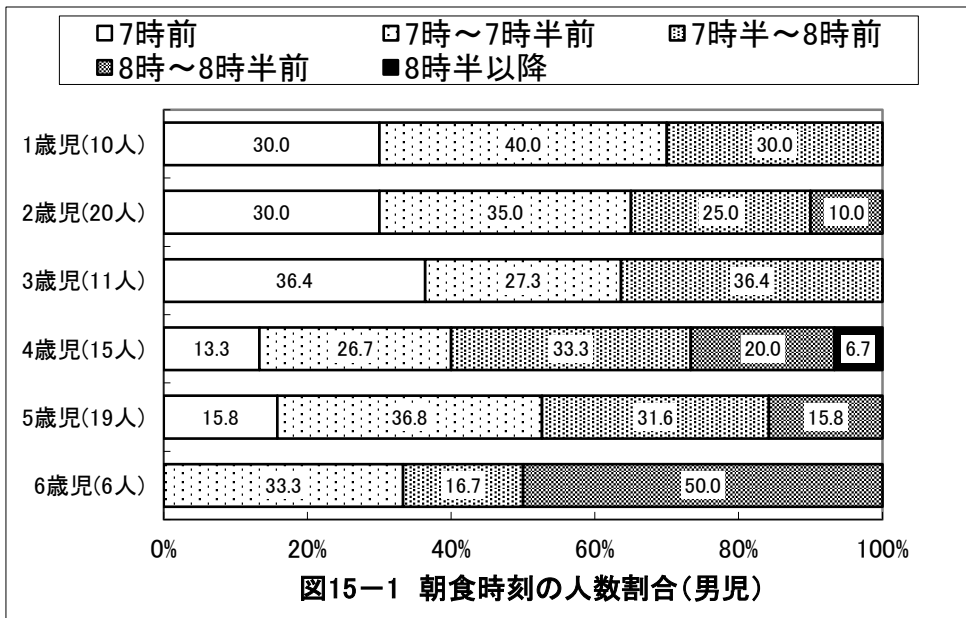
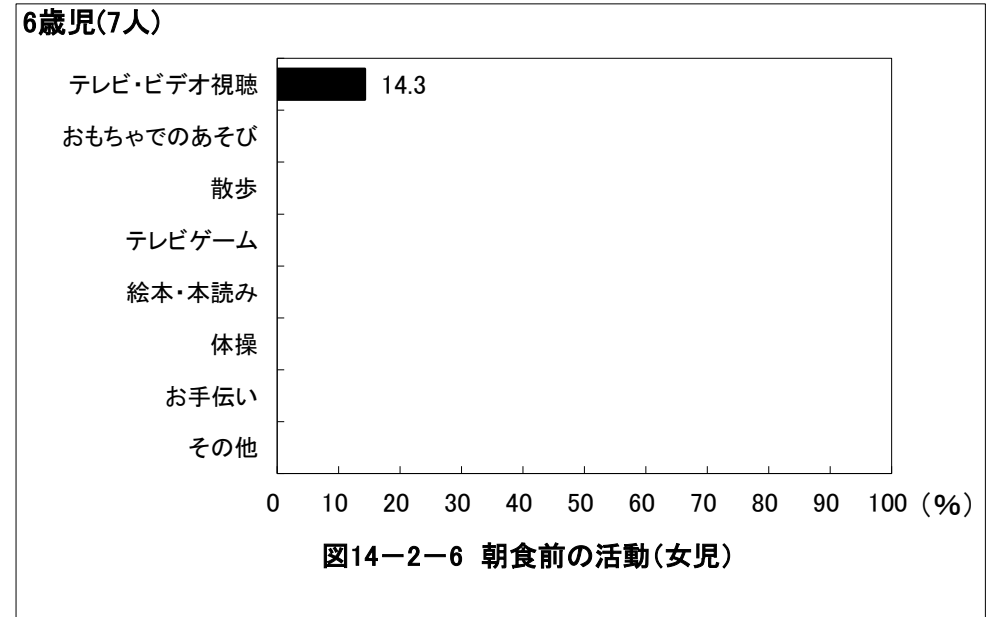
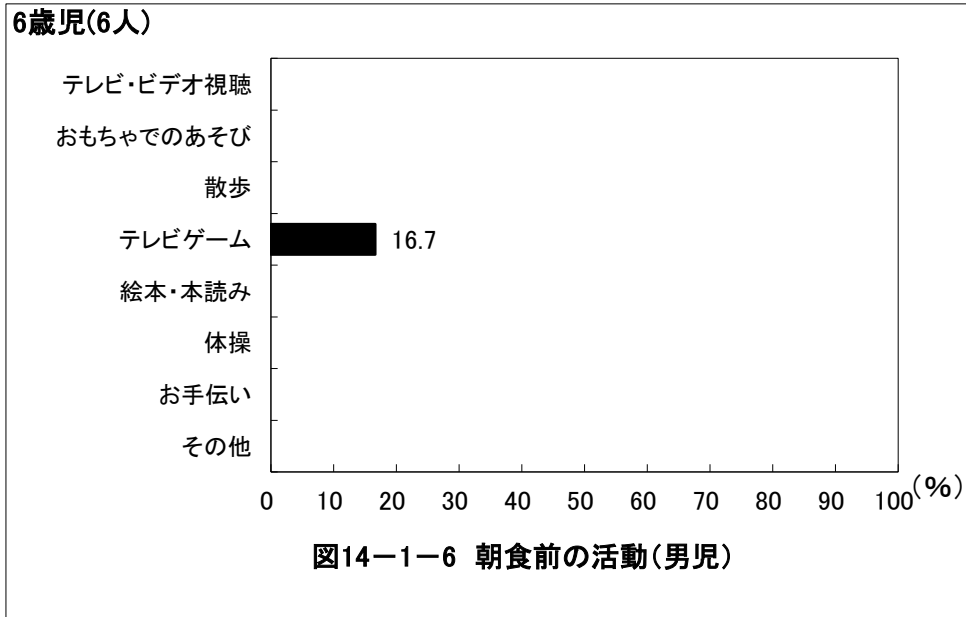
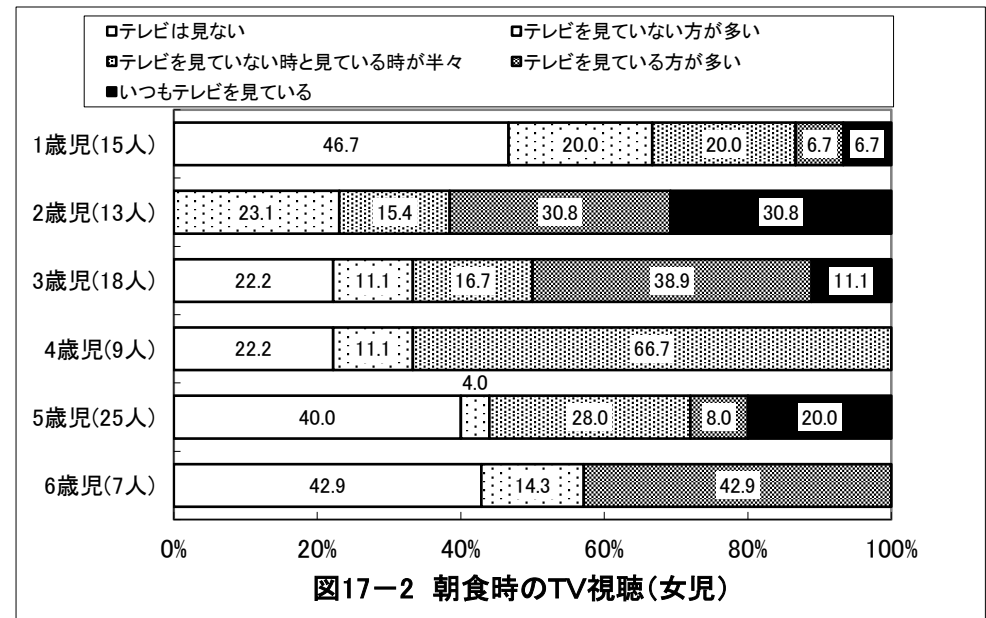
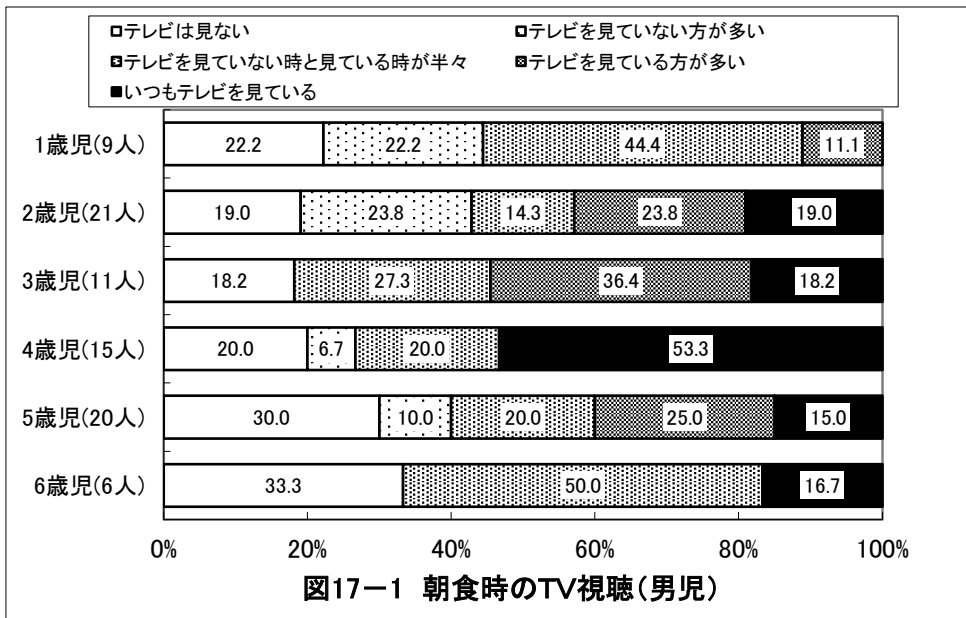
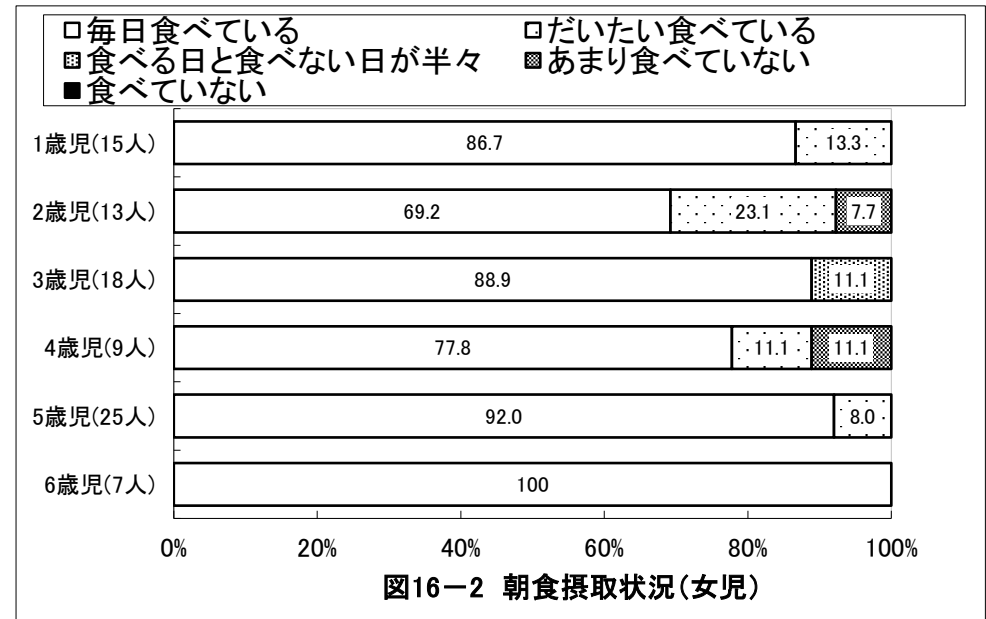
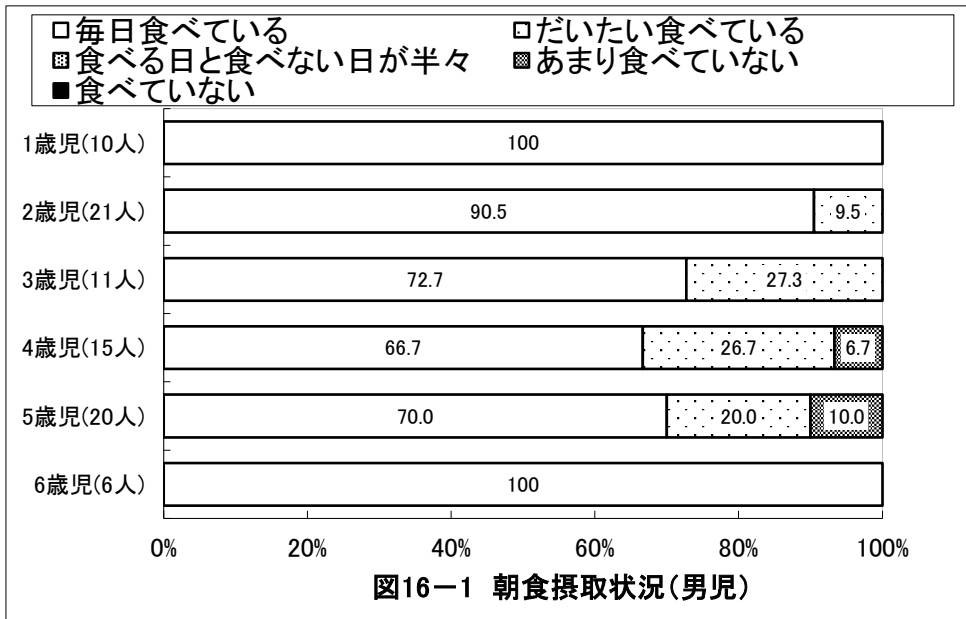

京都市八幡市 保育所(園)・認定こども園

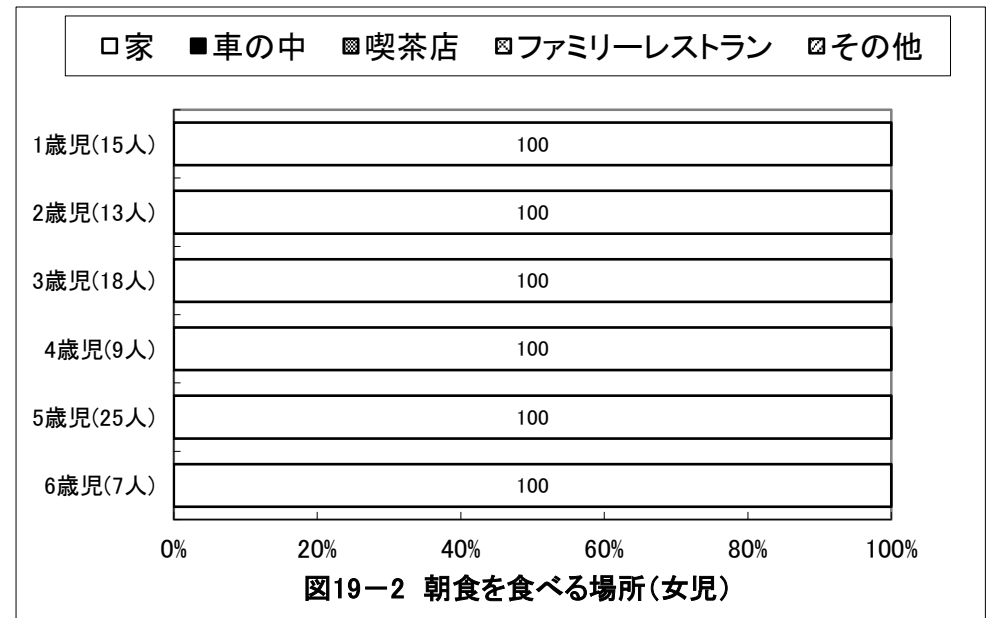
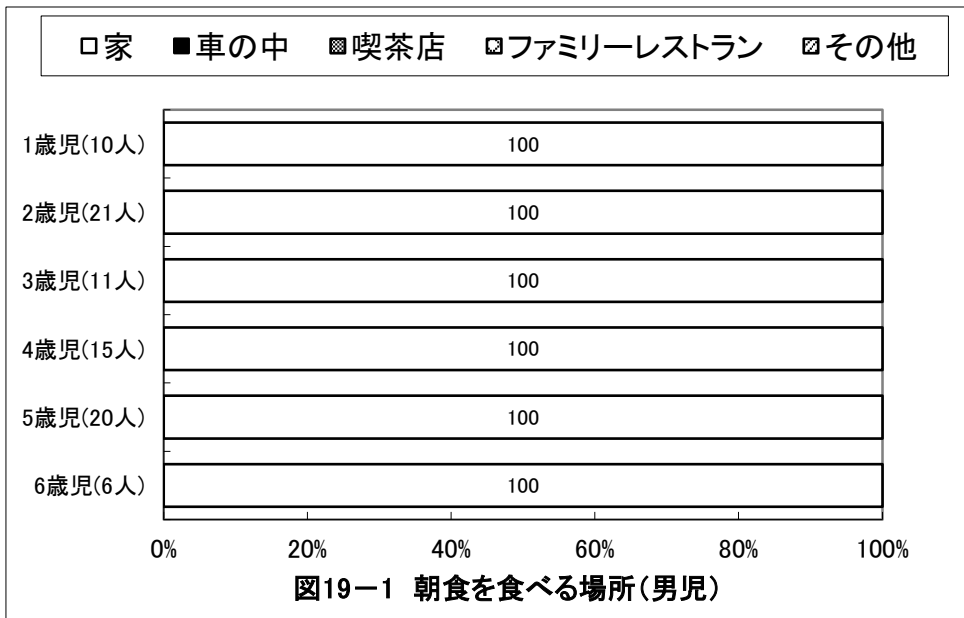
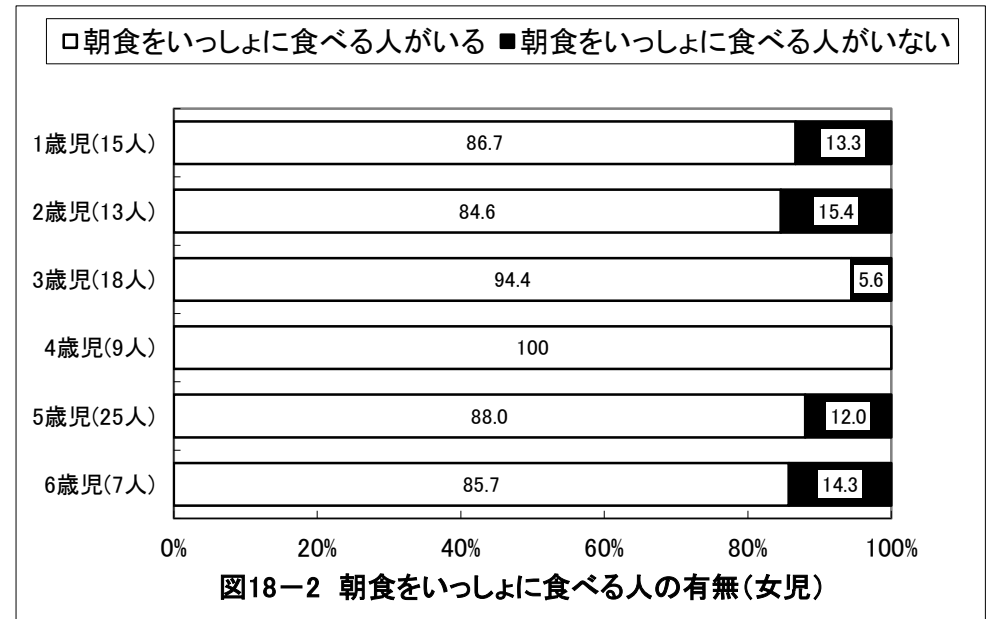
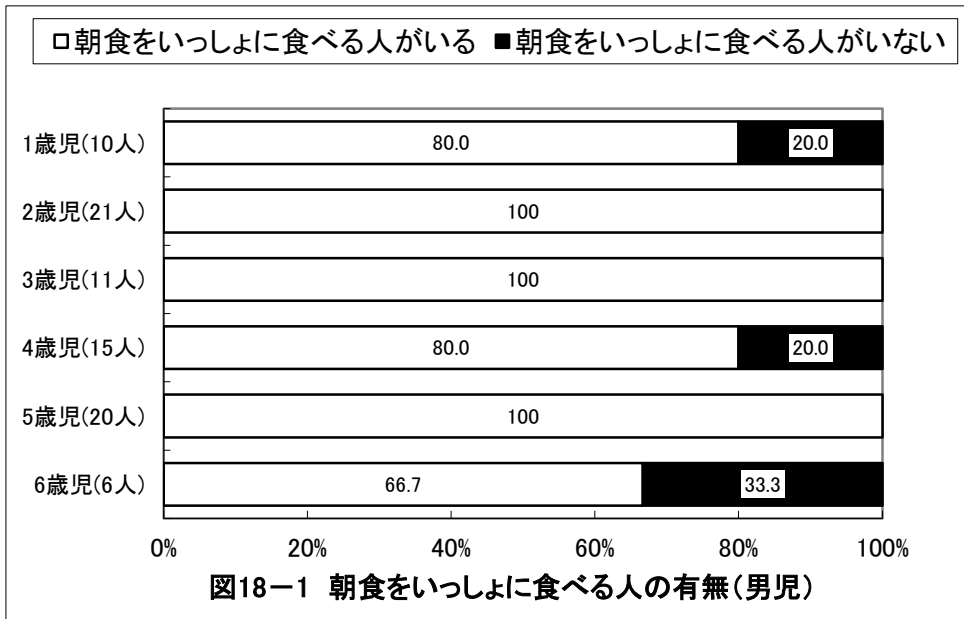

京都府八幡市 保育所(園)・認定こども園

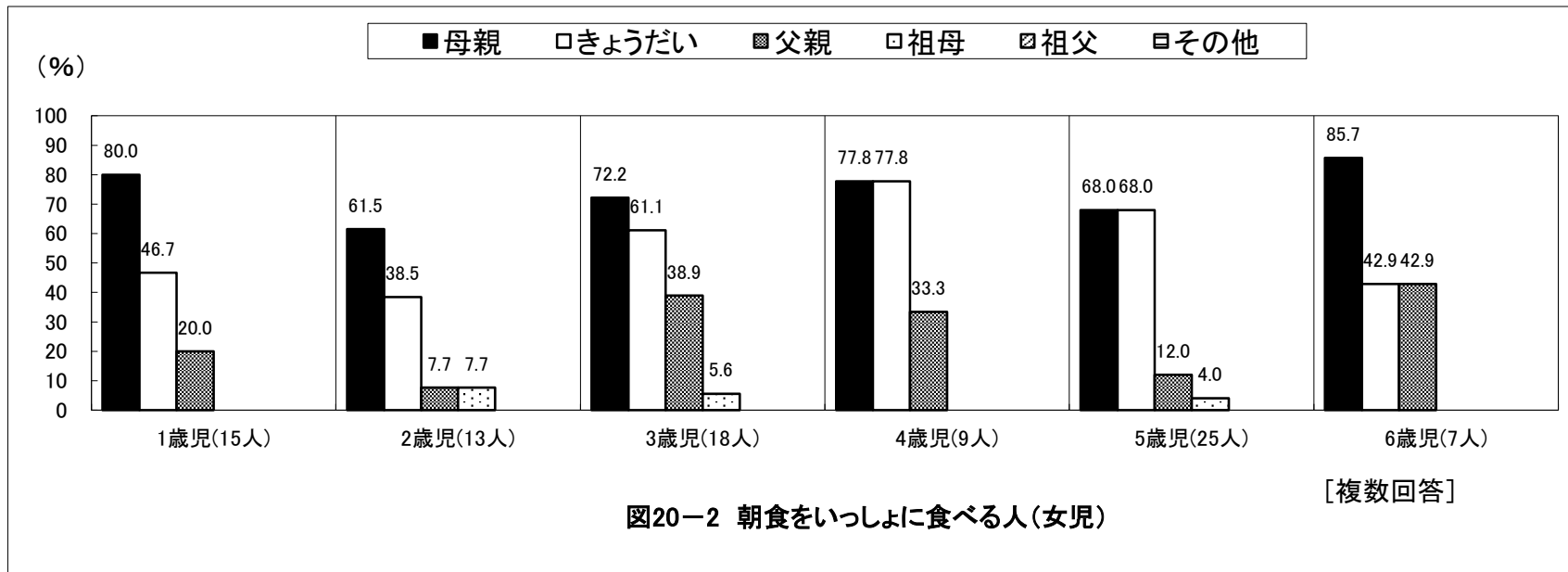
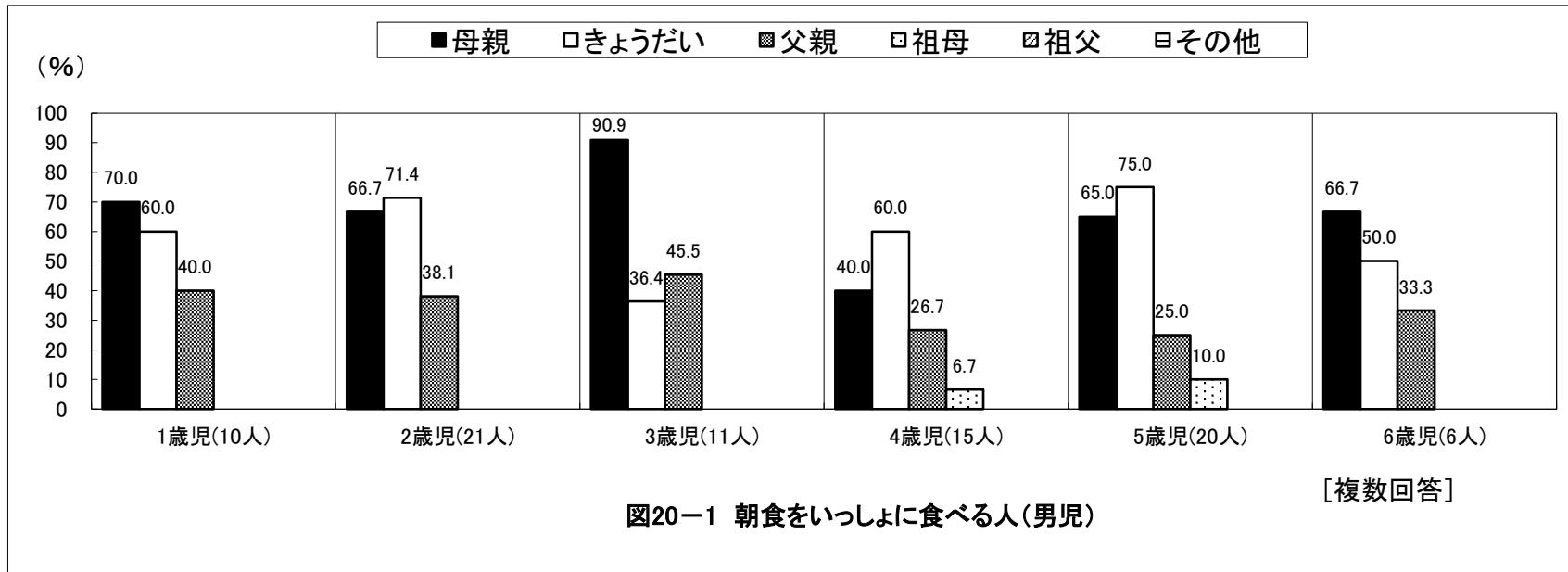

京都市八幡市 保育所(園)・認定こども園

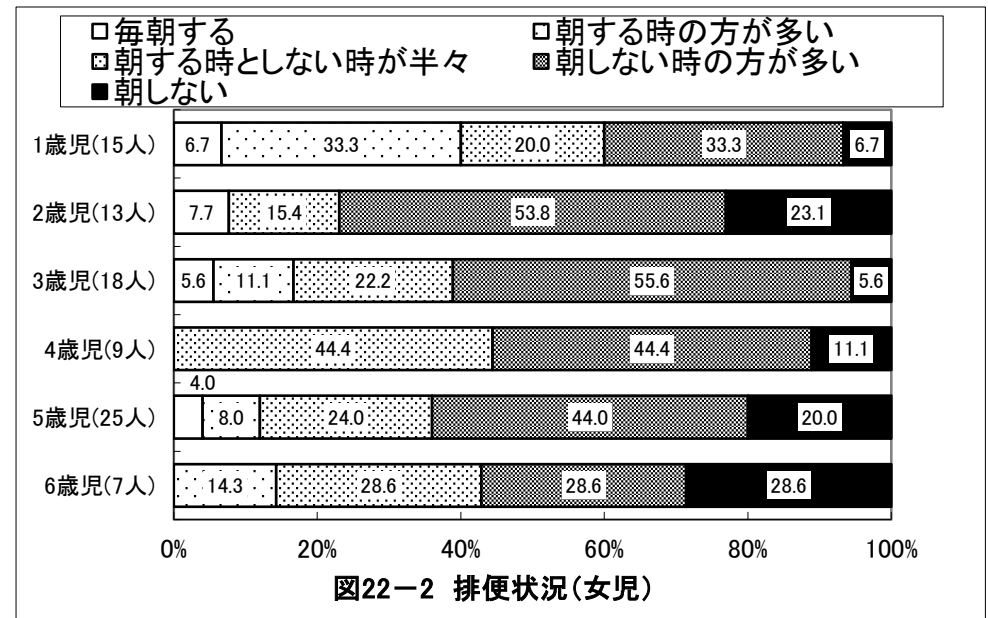
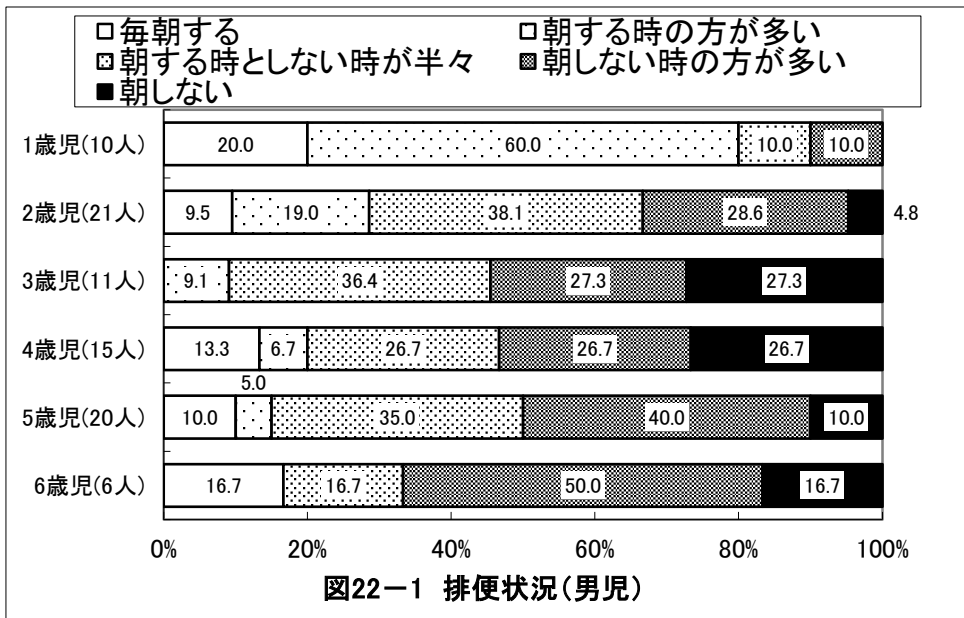
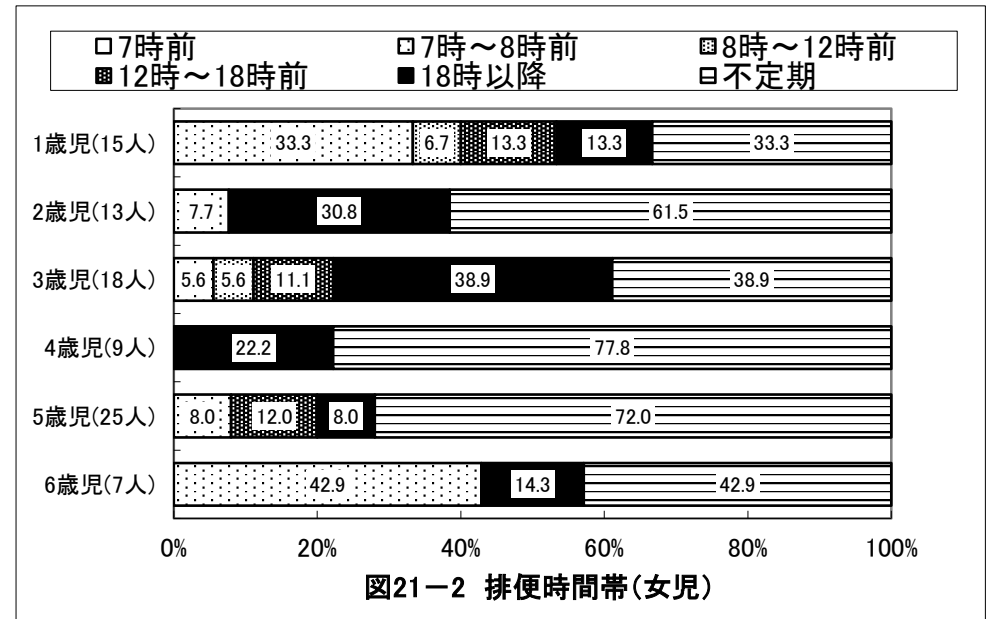
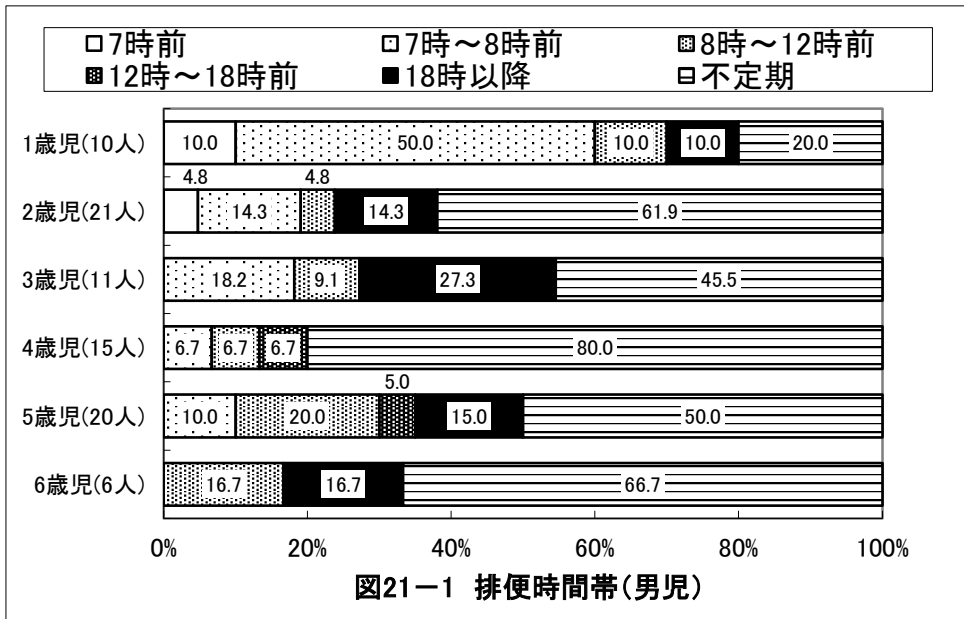

京都市八幡市 保育所(園)・認定こども園

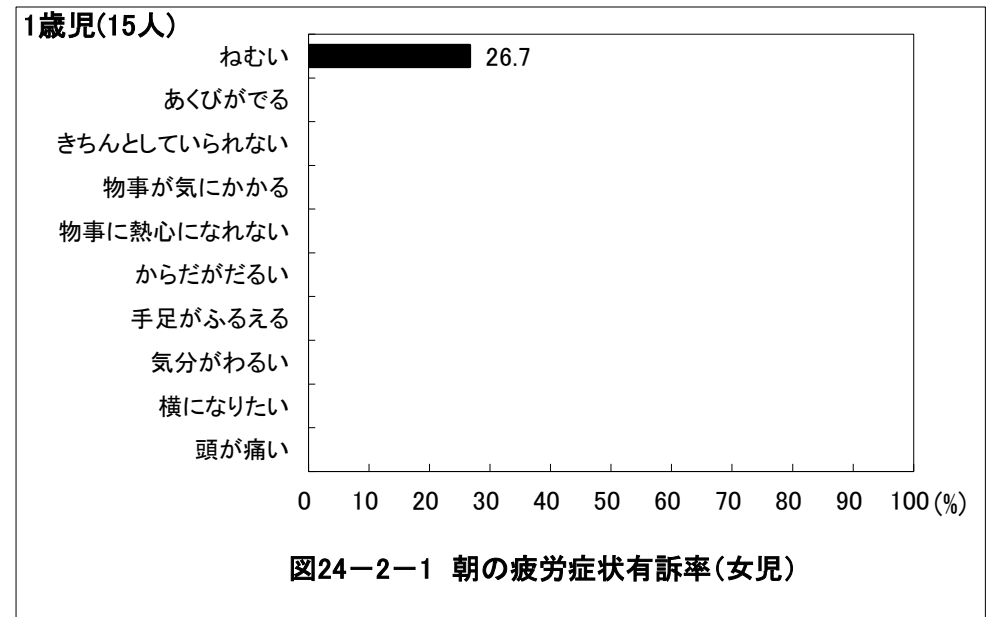
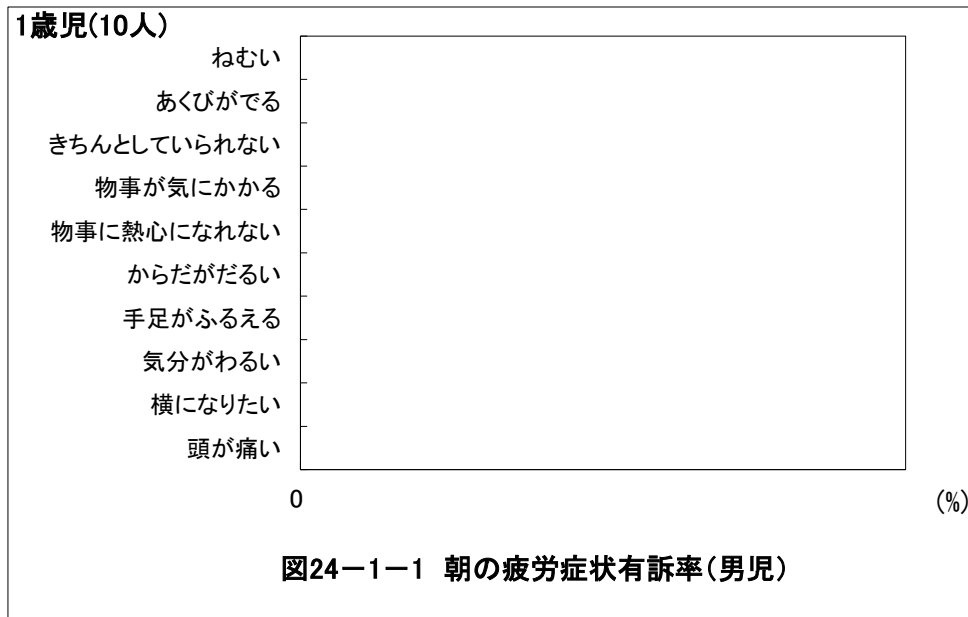
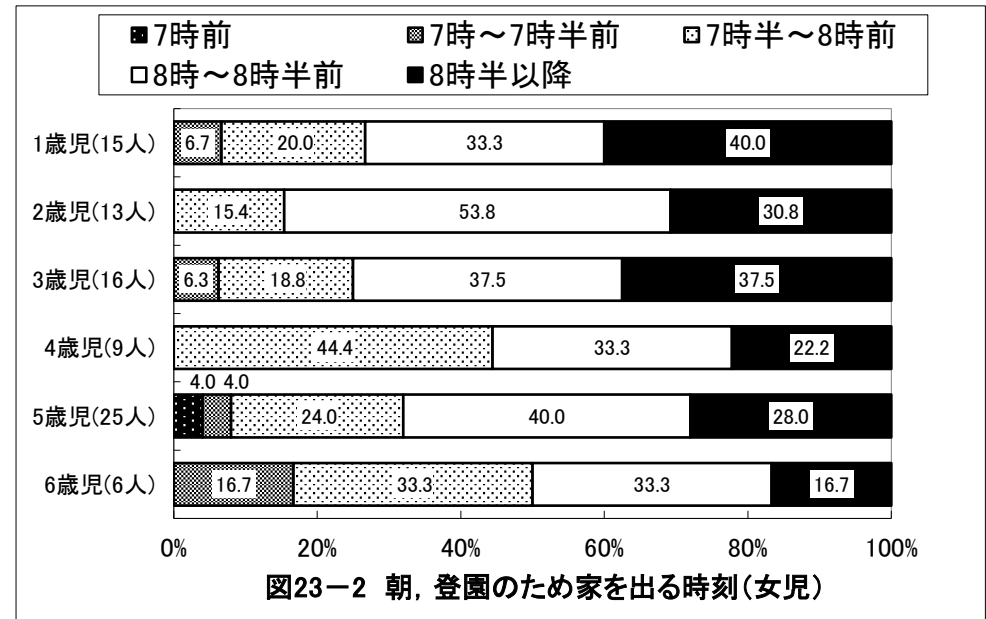
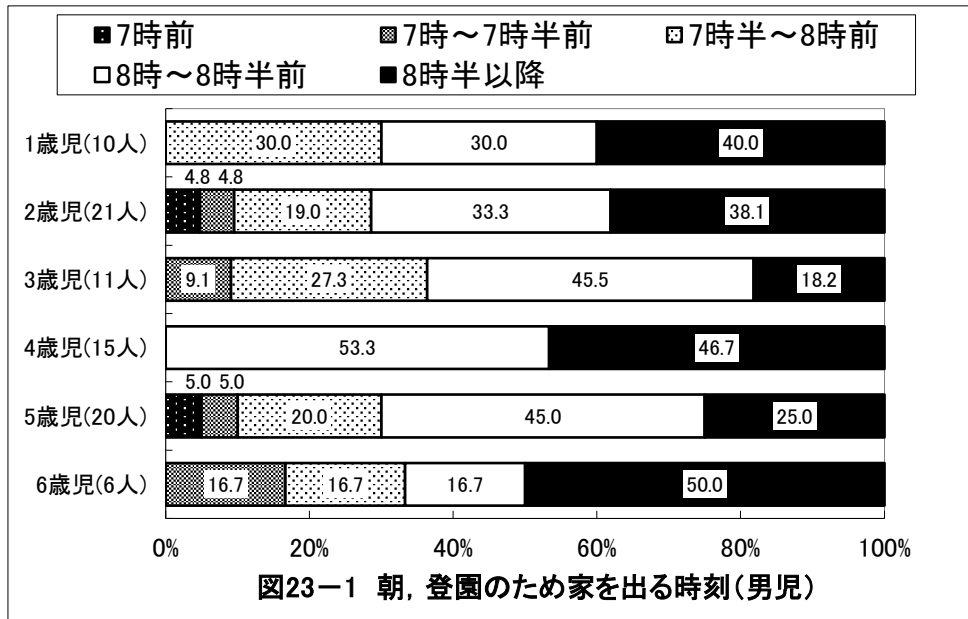

京都市八幡市 保育所(園)・認定こども園

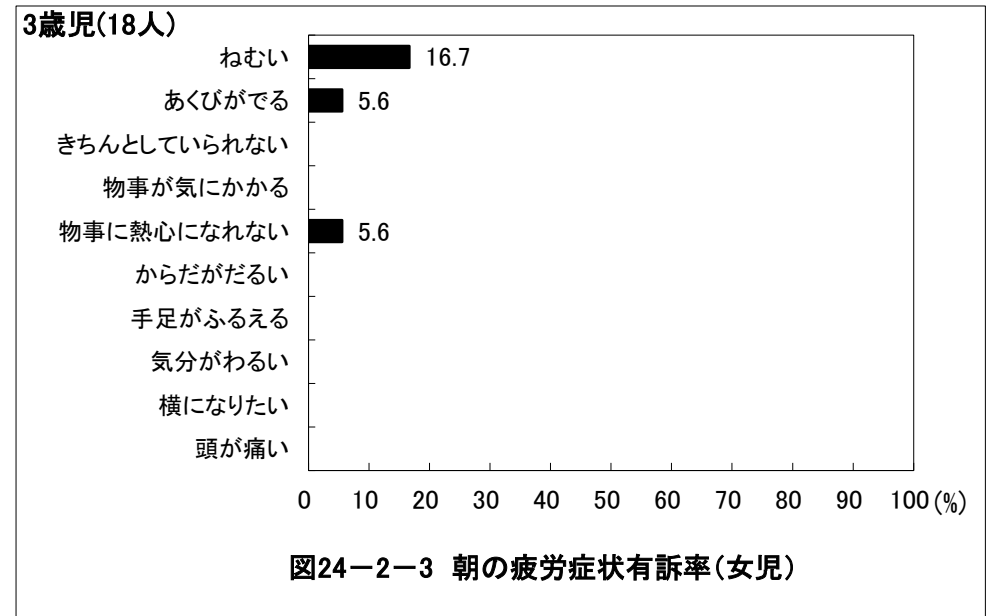
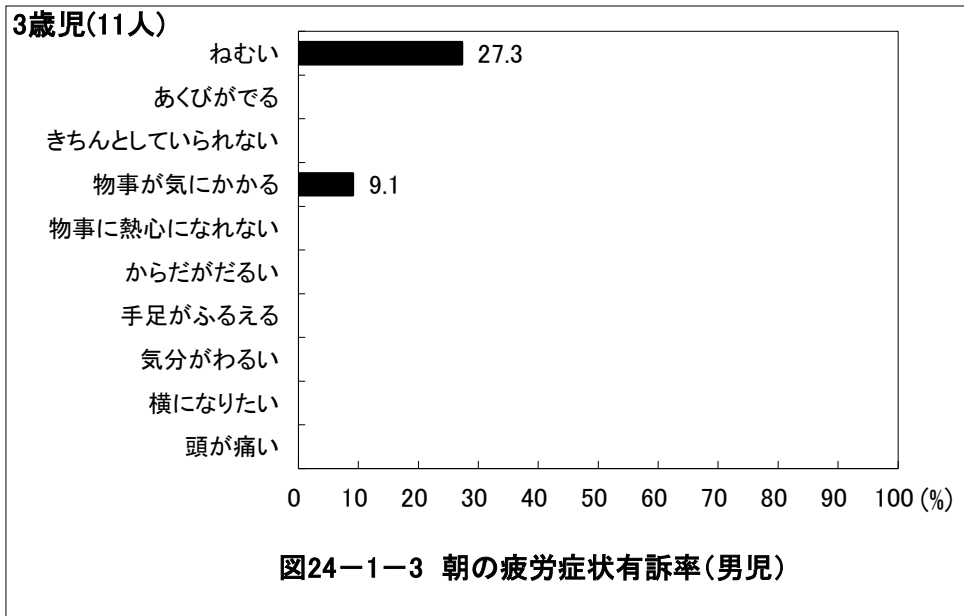
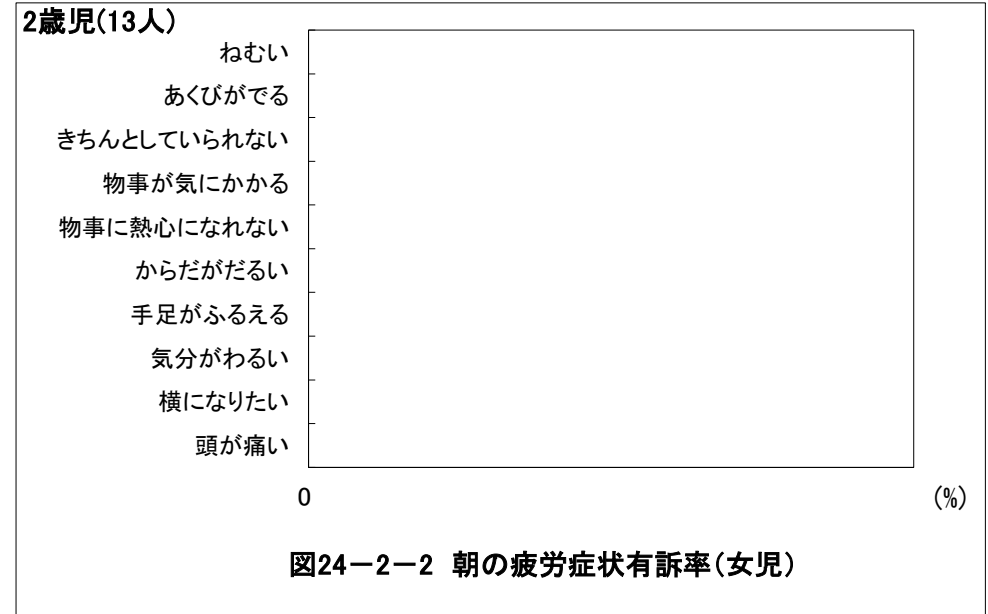
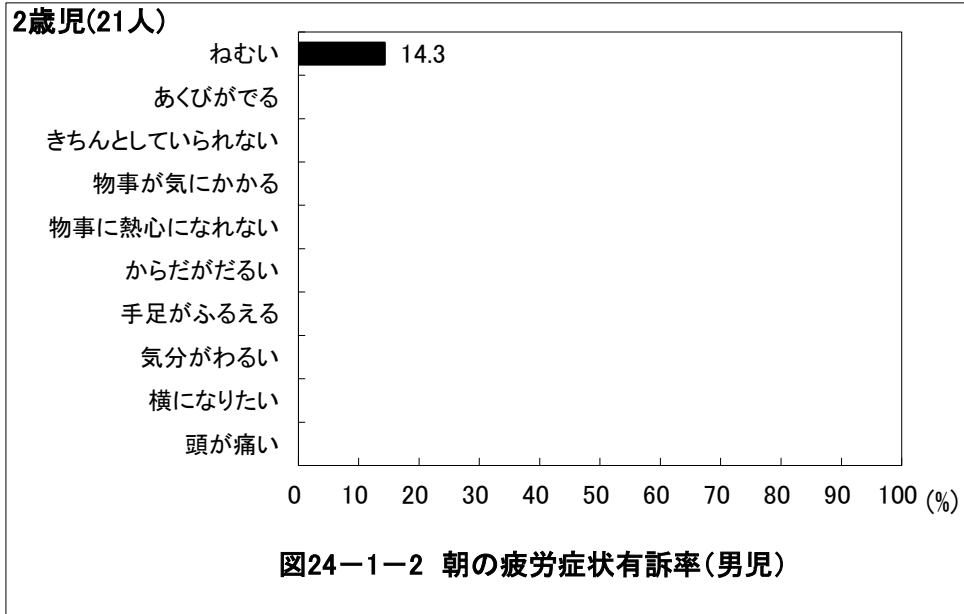

京都府八幡市 保育所(園)・認定こども園

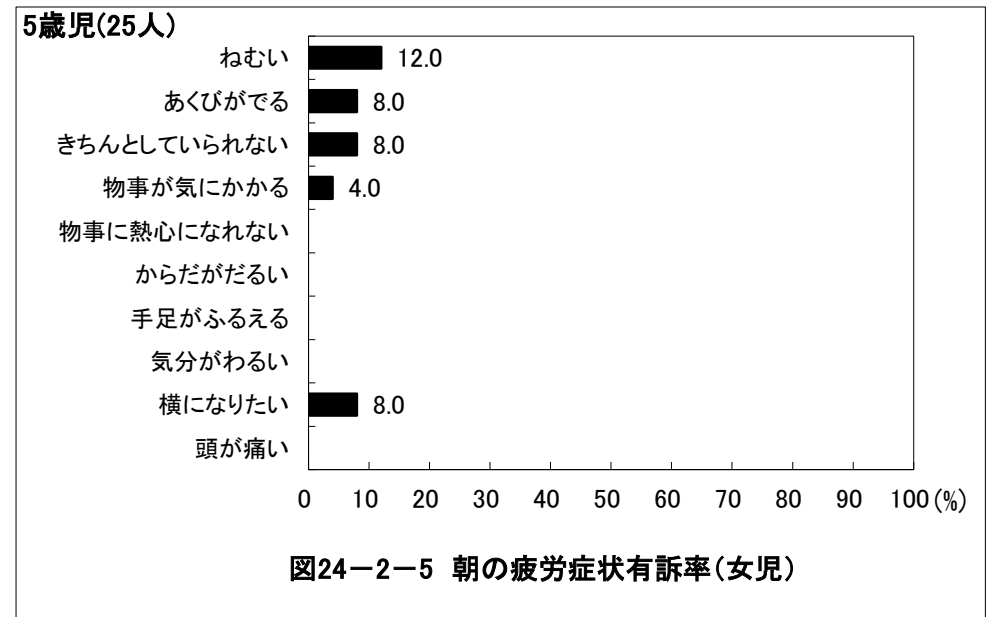
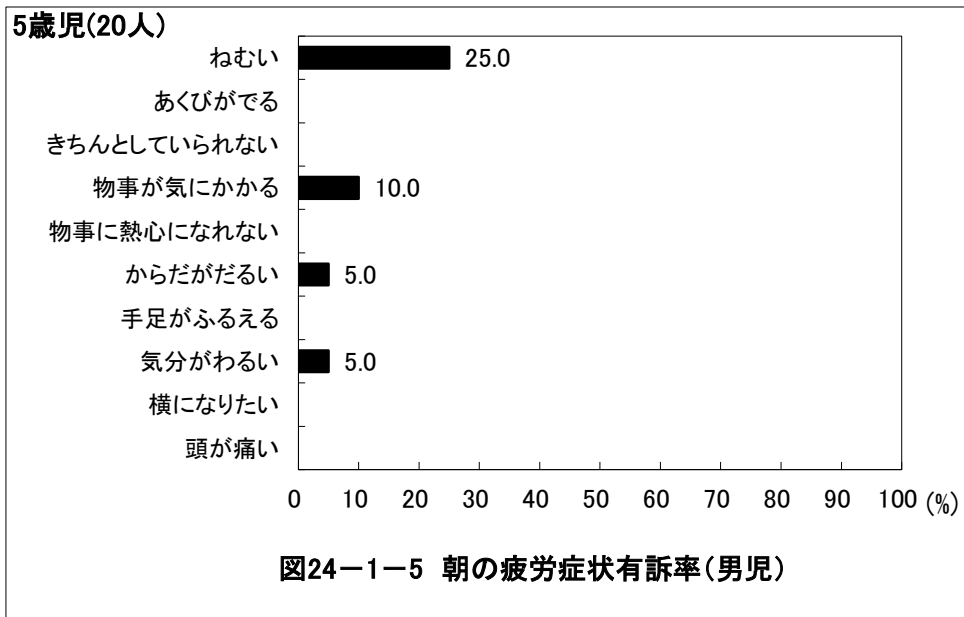
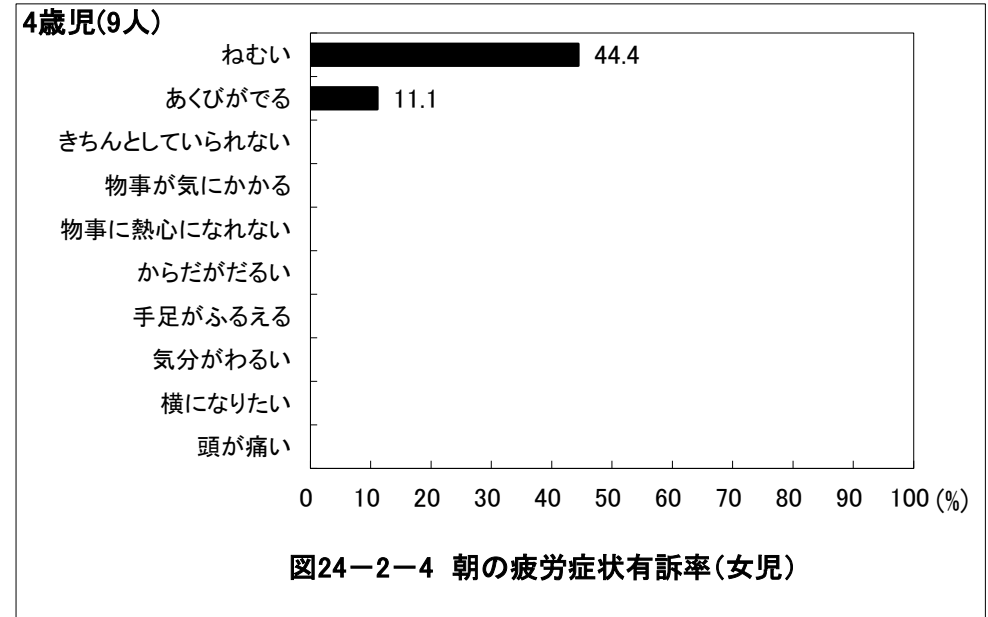
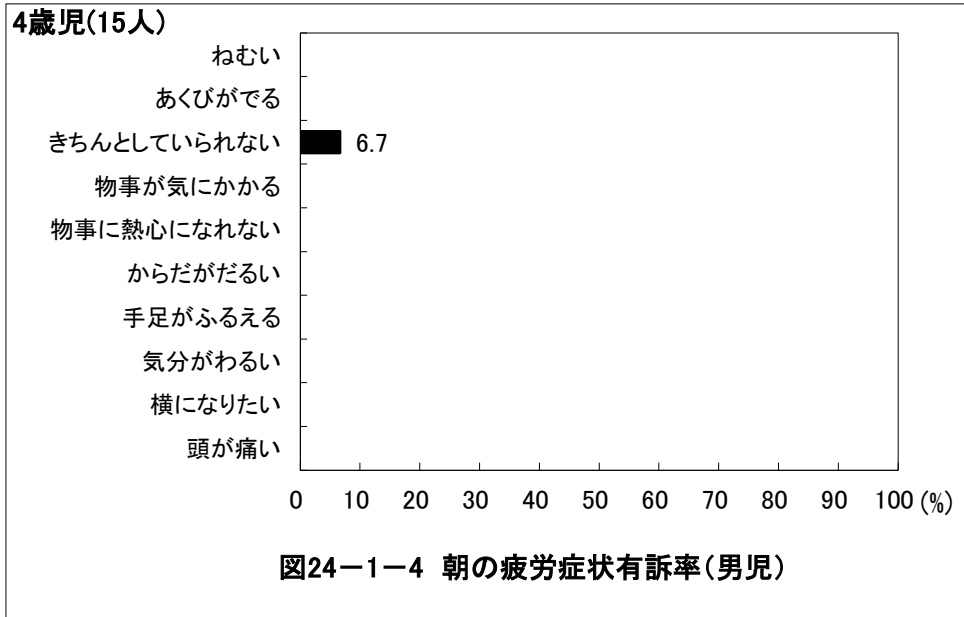

京都府八幡市 保育所(園)・認定こども園

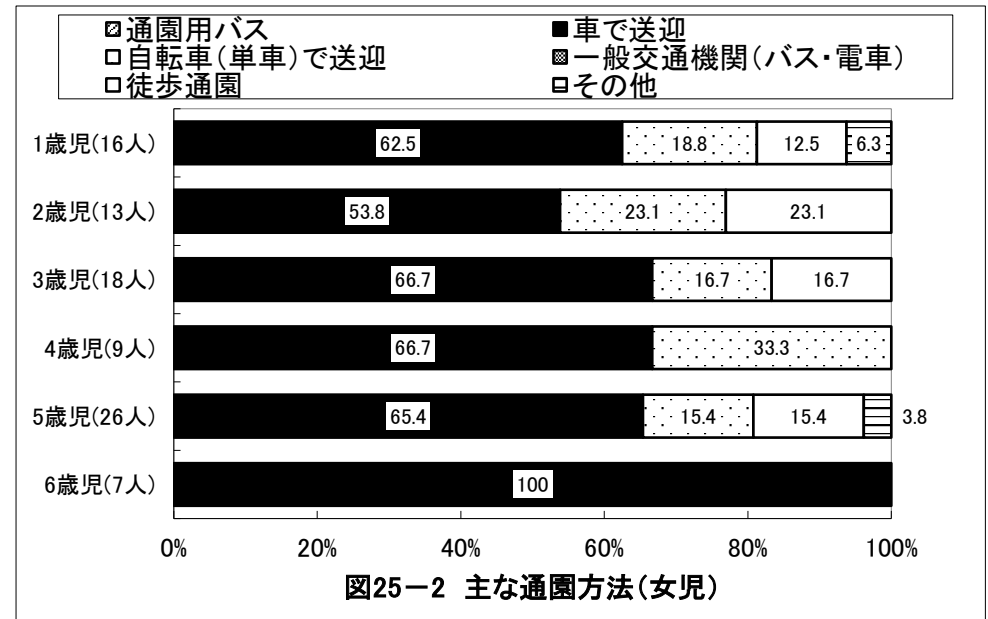
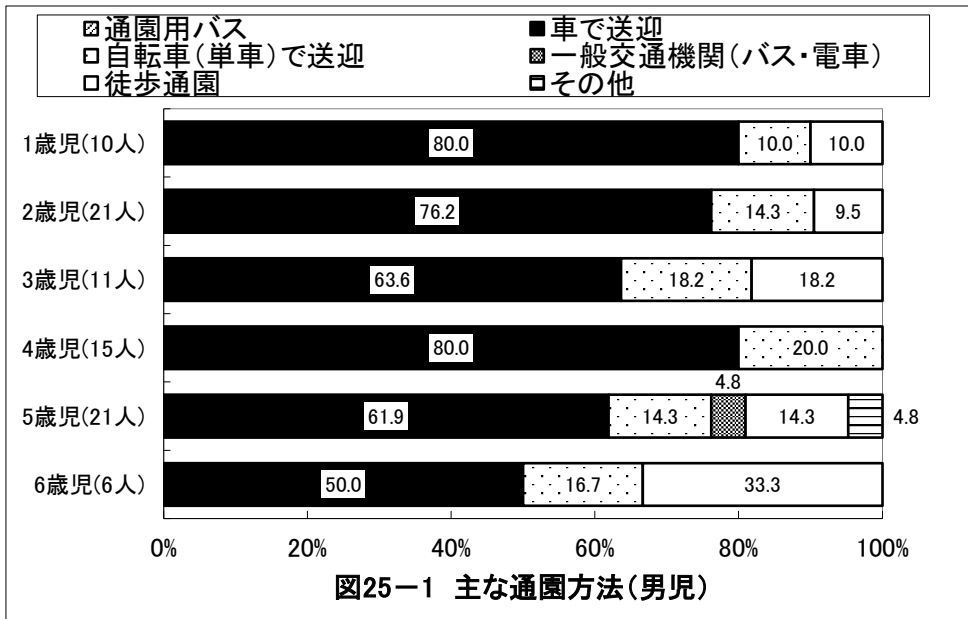
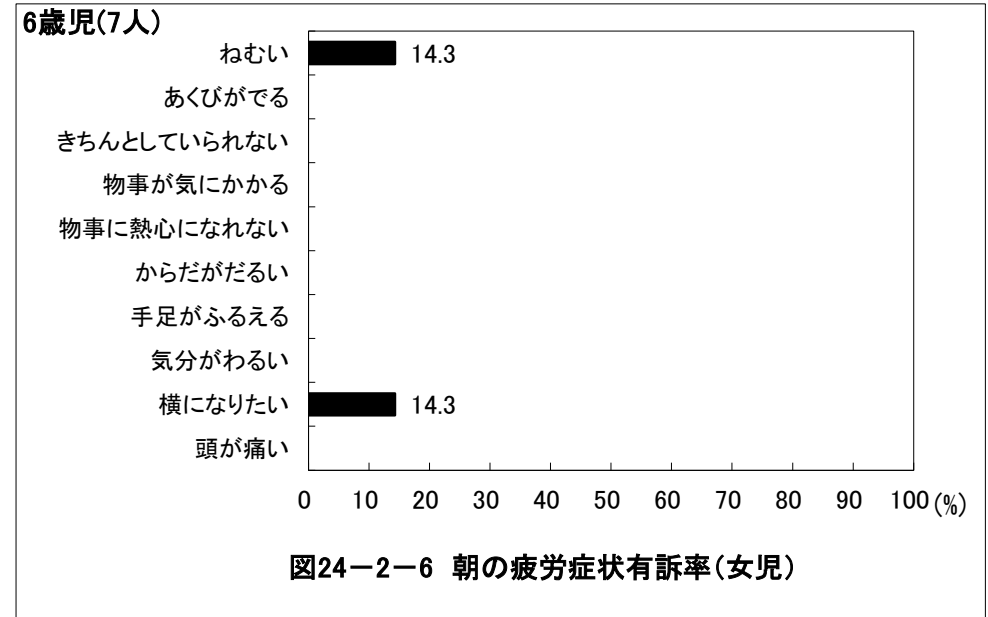
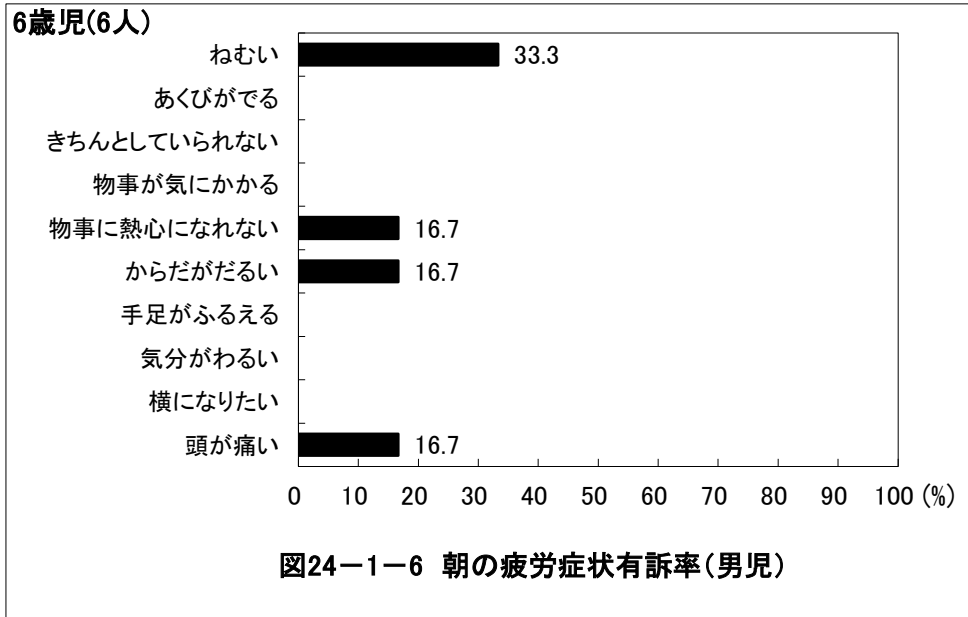

京都市八幡市 保育所(園)・認定こども園

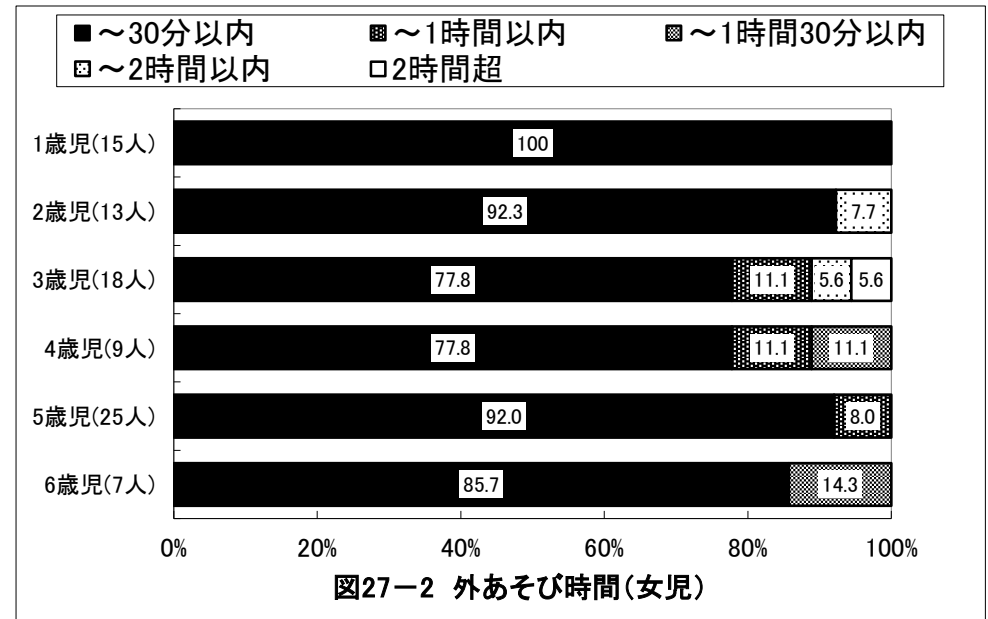
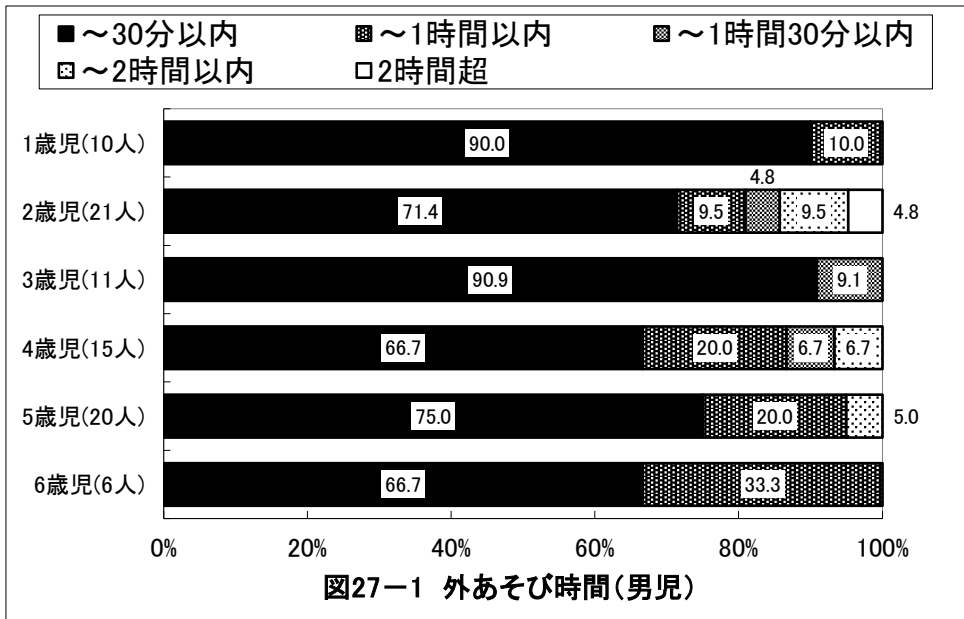
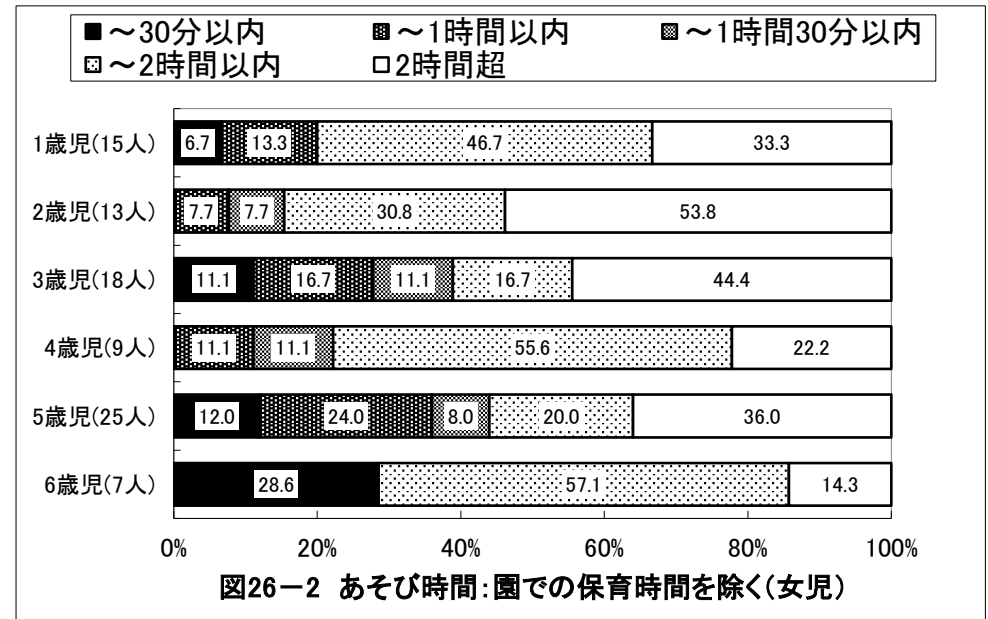
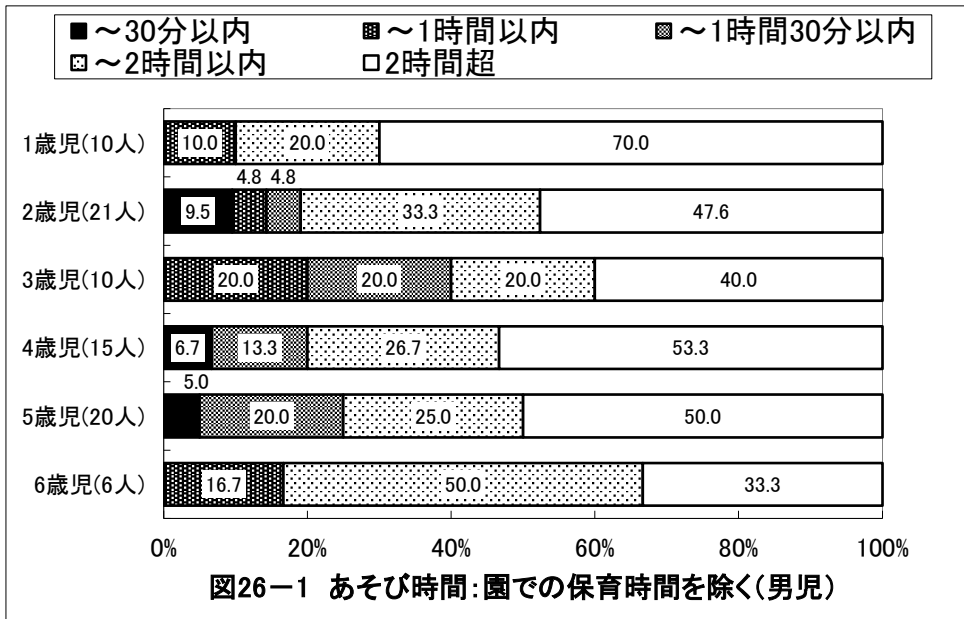

京都府八幡市 保育所(園)・認定こども園

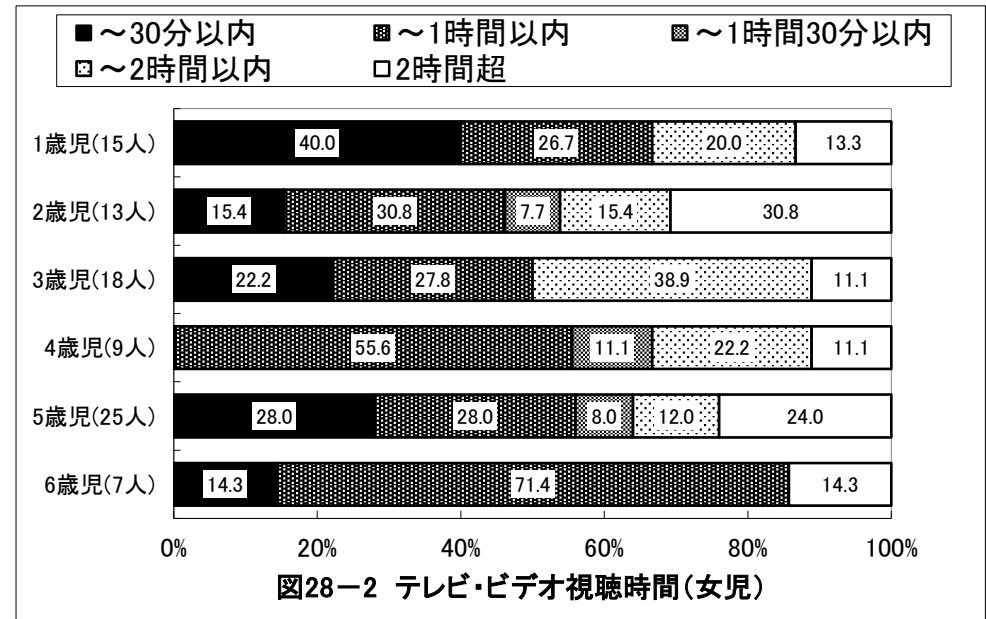
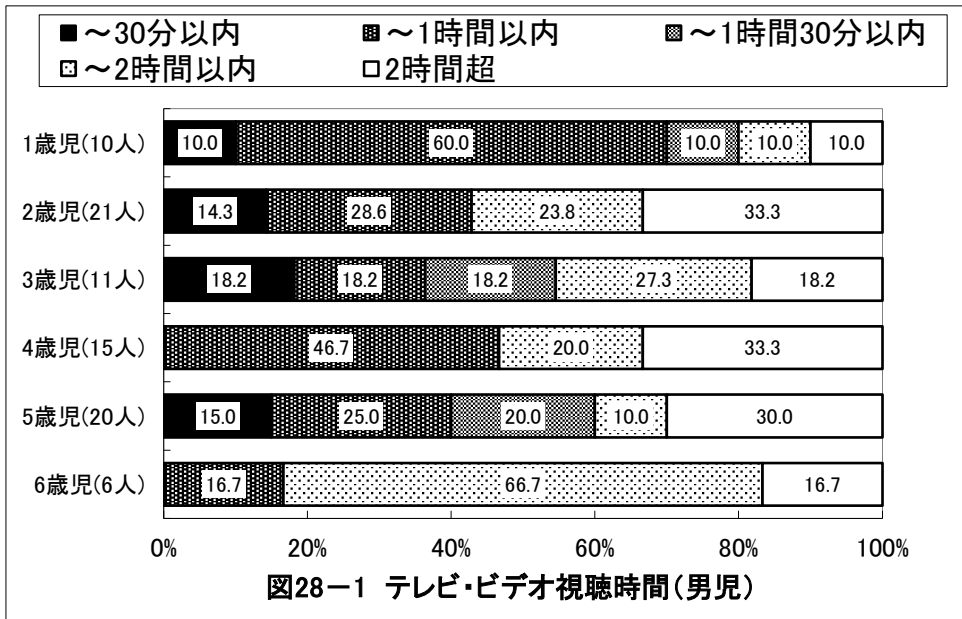

京都府八幡市 保育所(園)・認定こども園

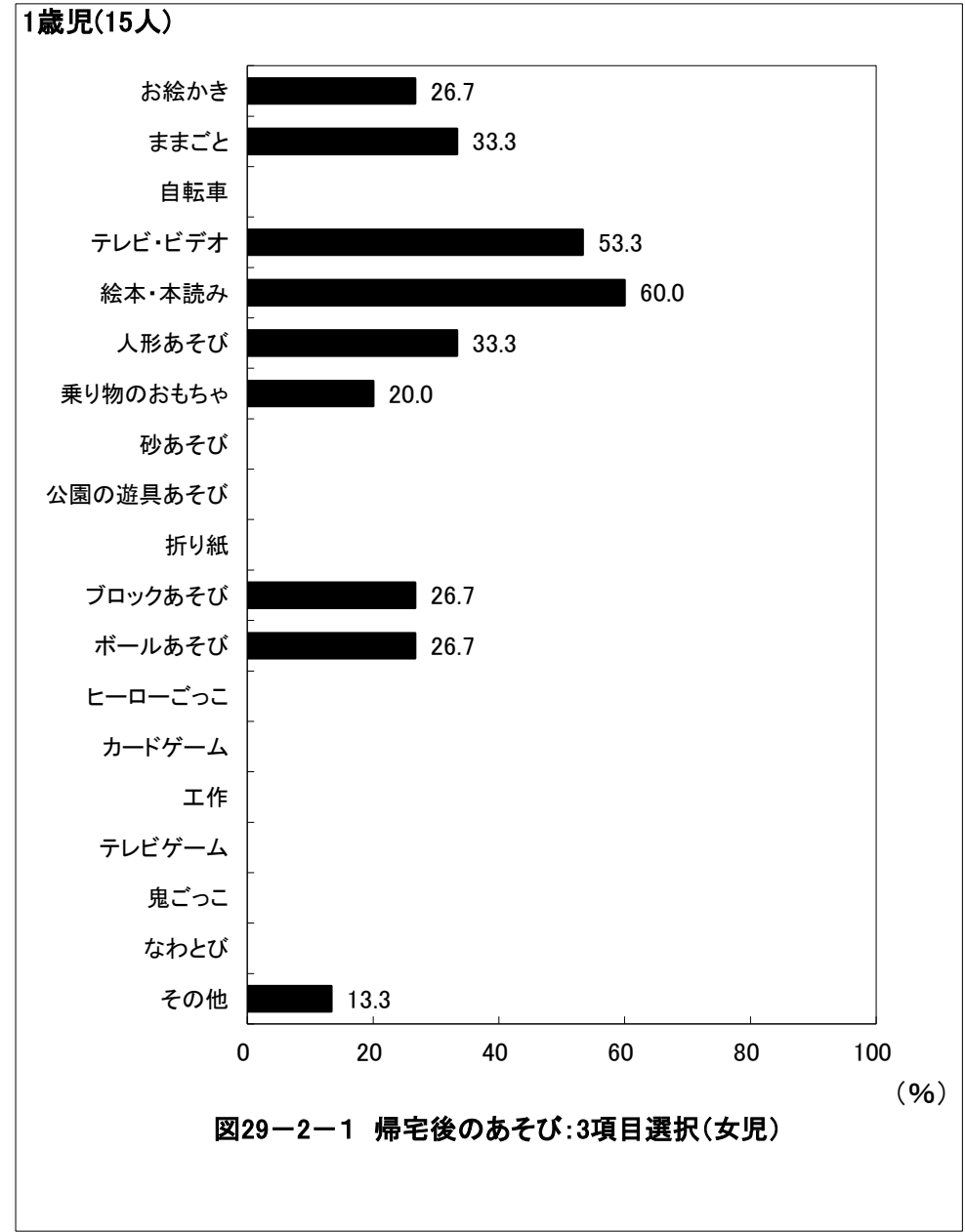
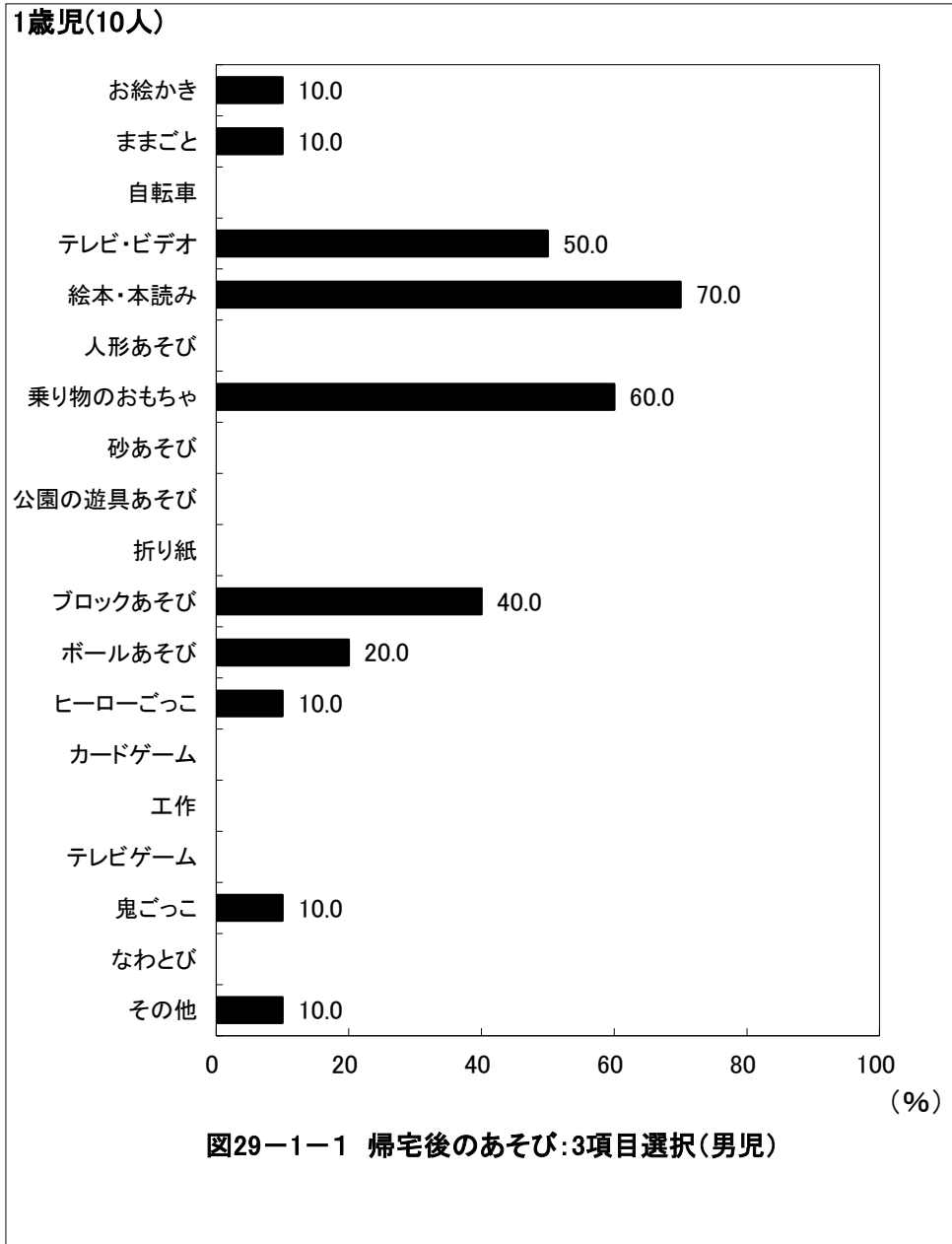

京都府八幡市 保育所(園)・認定こども園



図29-1-2 帰宅後のあそび:3項目選択(男児)



図29-2-2 帰宅後のあそび:3項目選択(女児)

京都府八幡市 保育所(園)・認定こども園

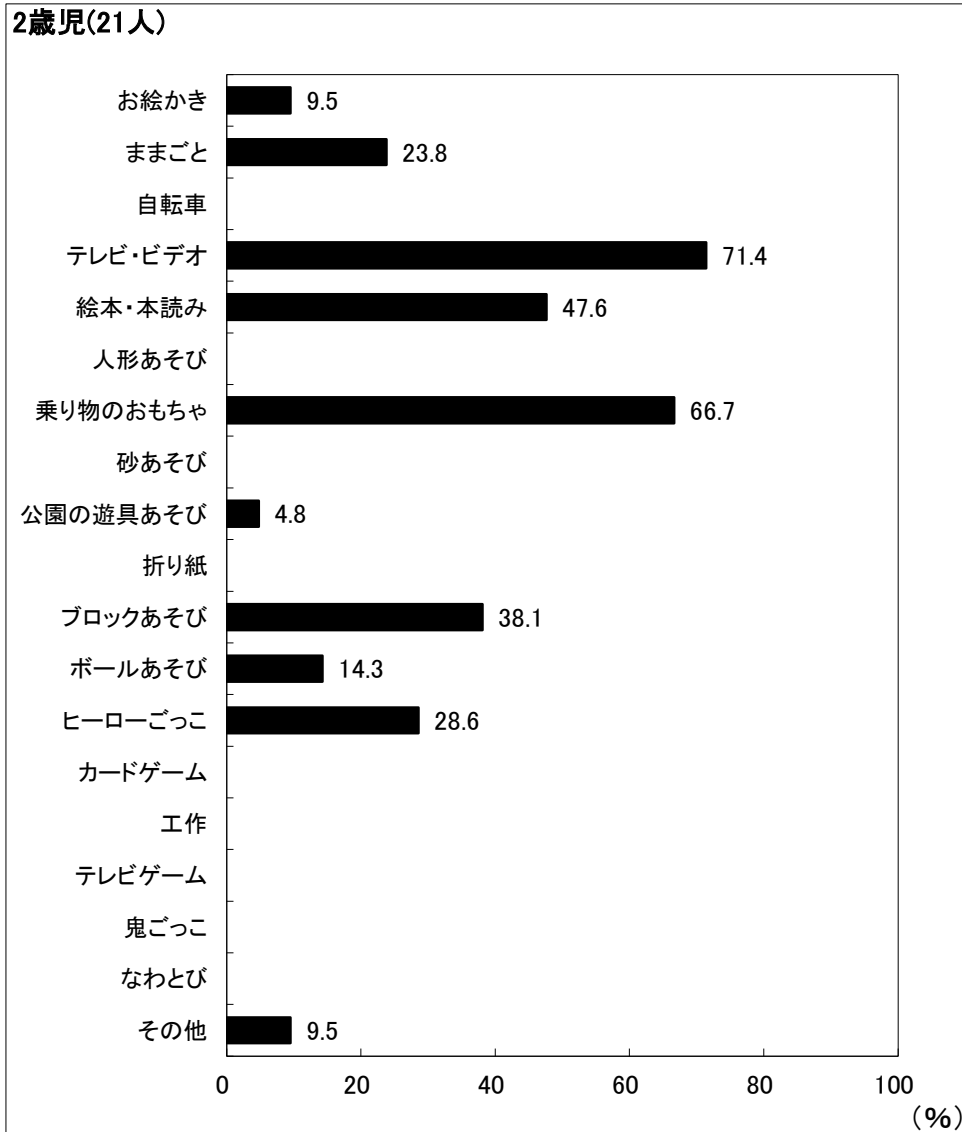
3歳児(11人)

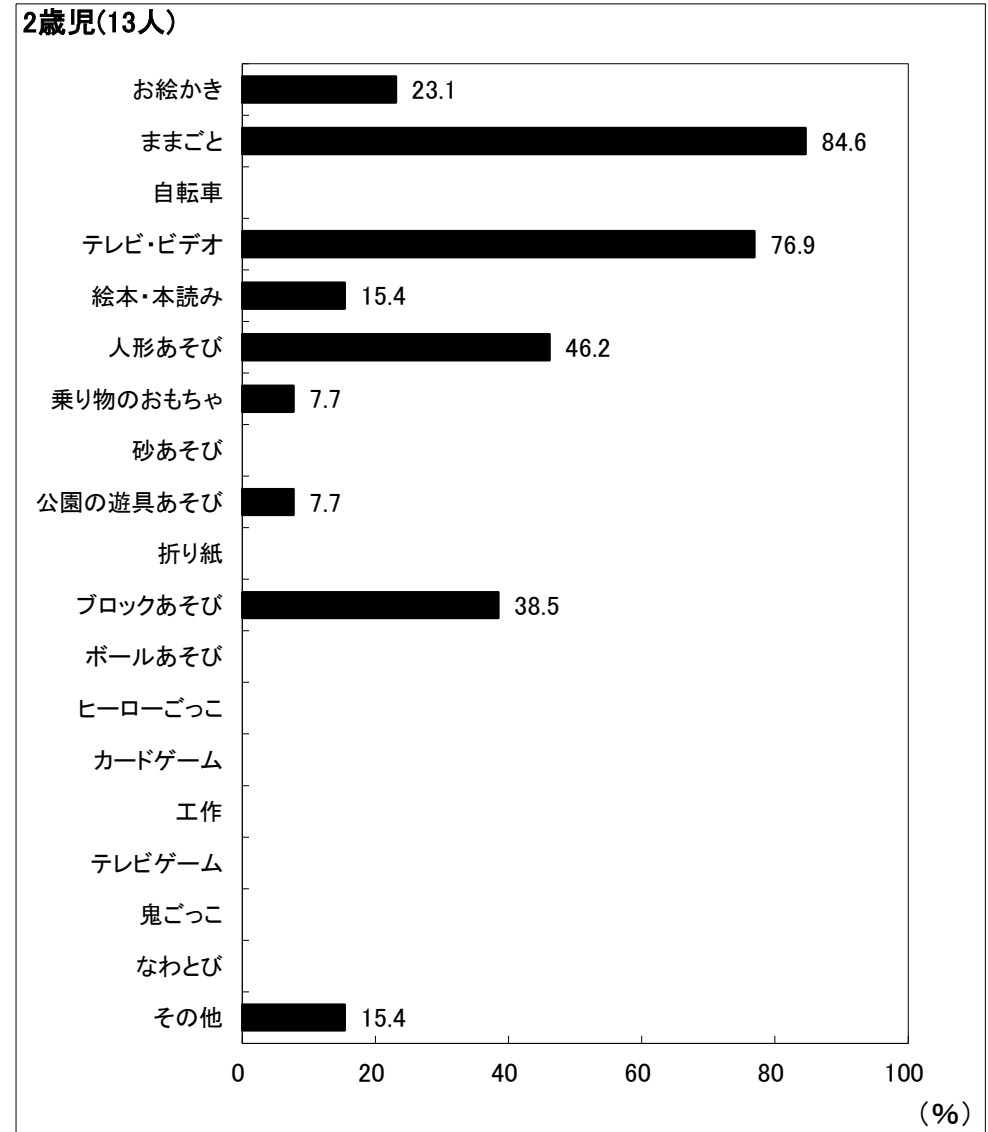

図29-1-3 帰宅後のあそび:3項目選択(男児)

(%)

3歳児(18人)

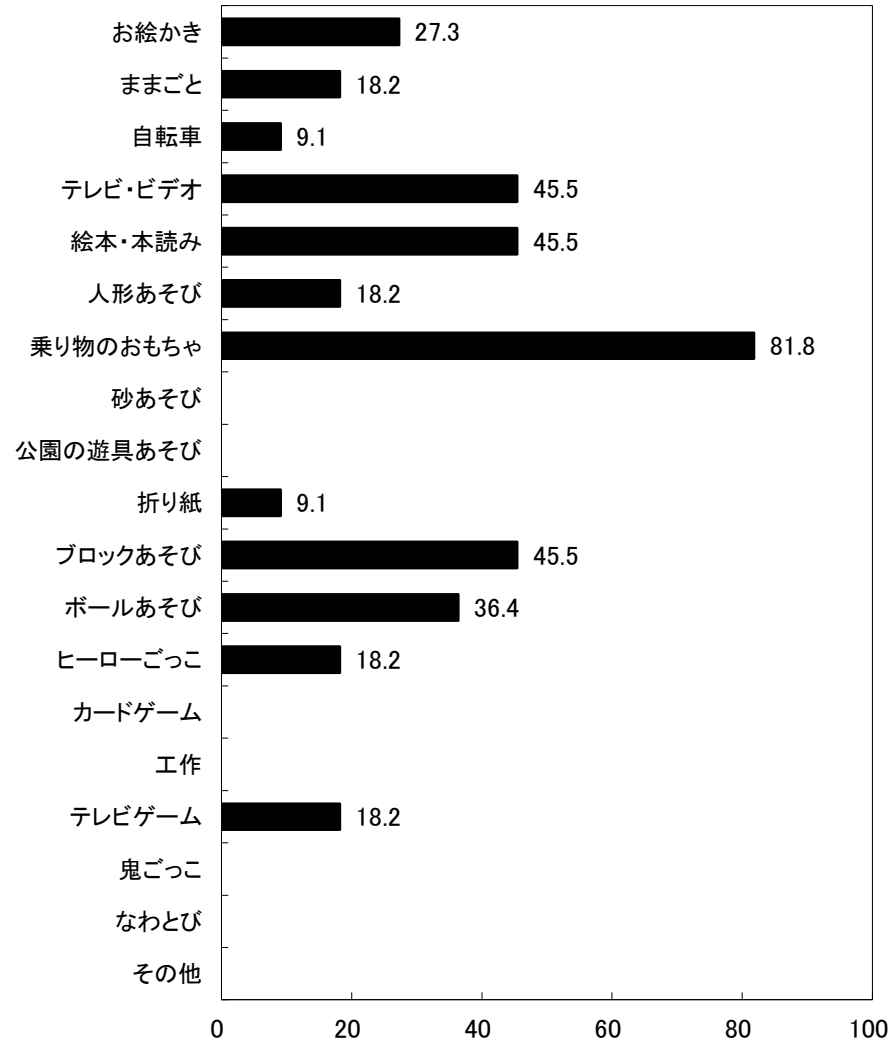

図29-2-3 帰宅後のあそび:3項目選択(女児)

(%)

京都府八幡市 保育所(園)・認定こども園

4歳児(15人)

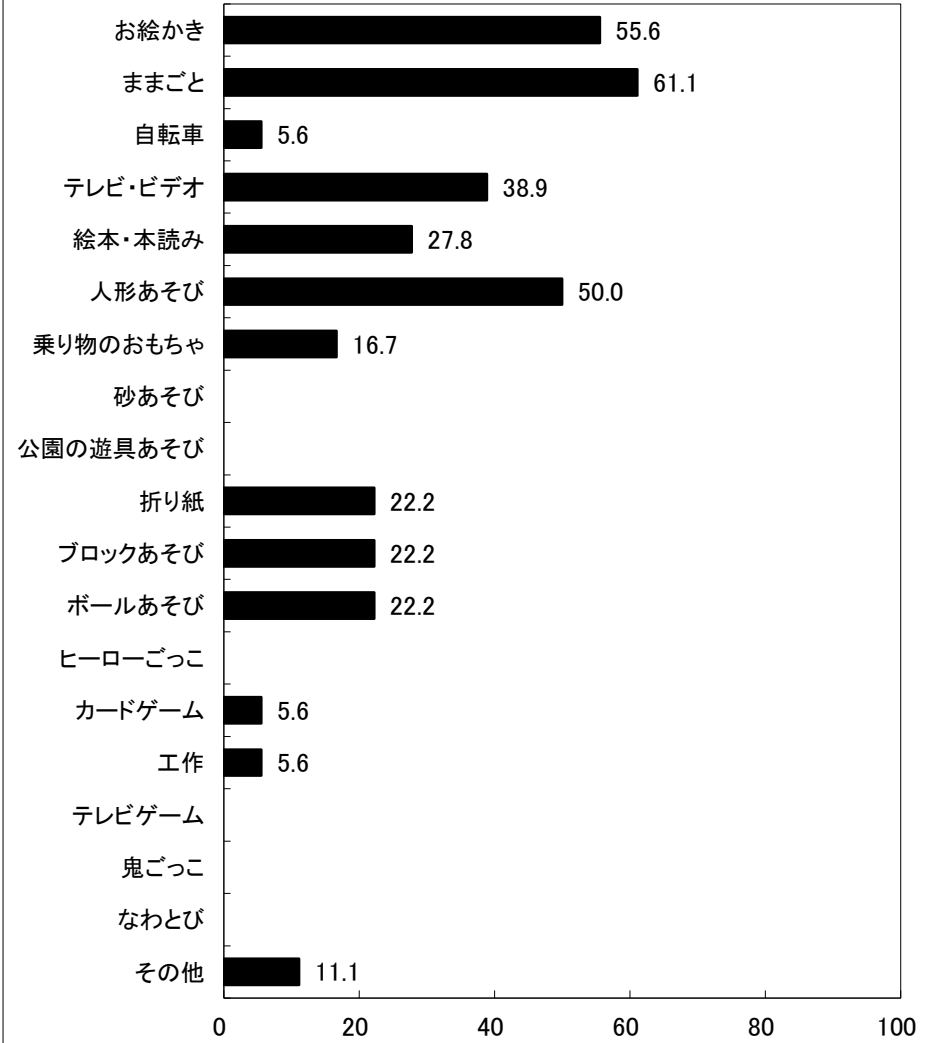

図29-1-4 帰宅後のあそび:3項目選択(男児)

(%)

4歳児(9人)

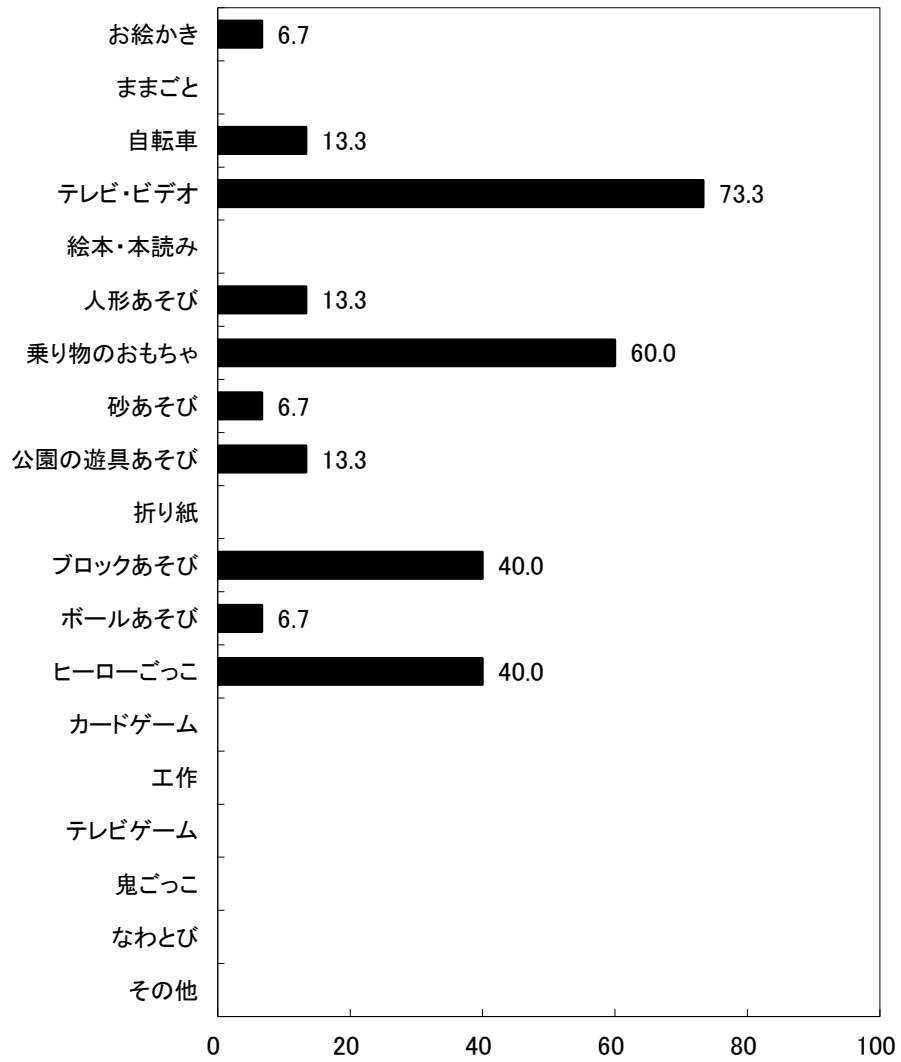

図29-2-4 帰宅後のあそび:3項目選択(女児)

(%)

京都府八幡市 保育所(園)・認定こども園

5歳児(20人)

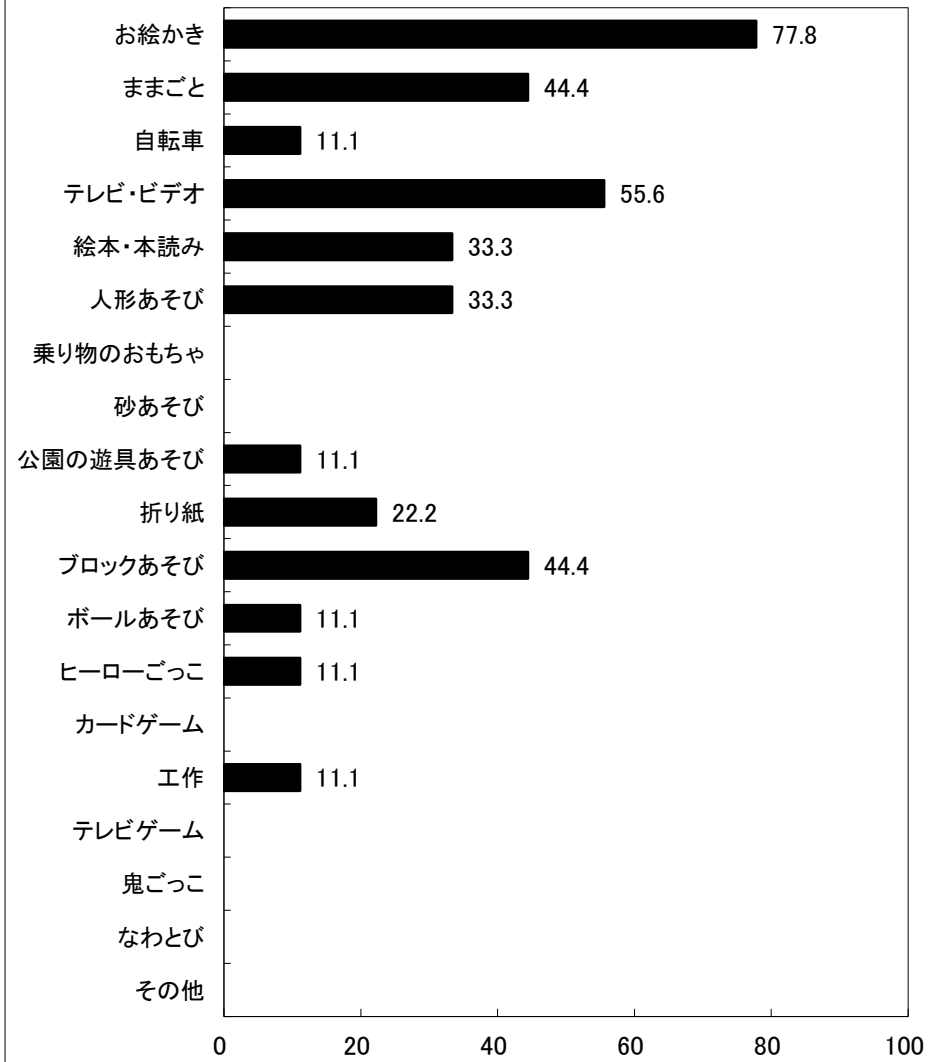

図29-1-5 帰宅後のあそび:3項目選択(男児) (%)

5歳児(25人)

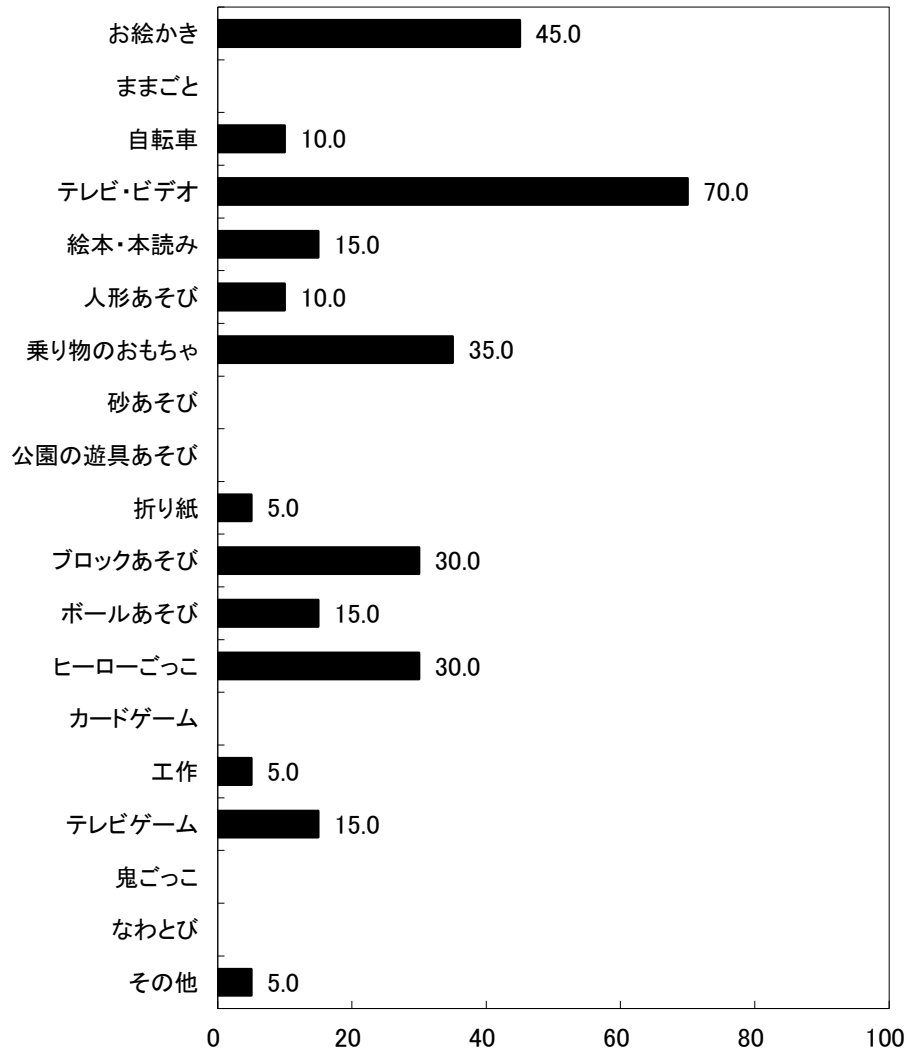

図29-2-5 帰宅後のあそび:3項目選択(女児) (%)

京都府八幡市 保育所(園)・認定こども園



京都府八幡市 保育所(園)・認定こども園

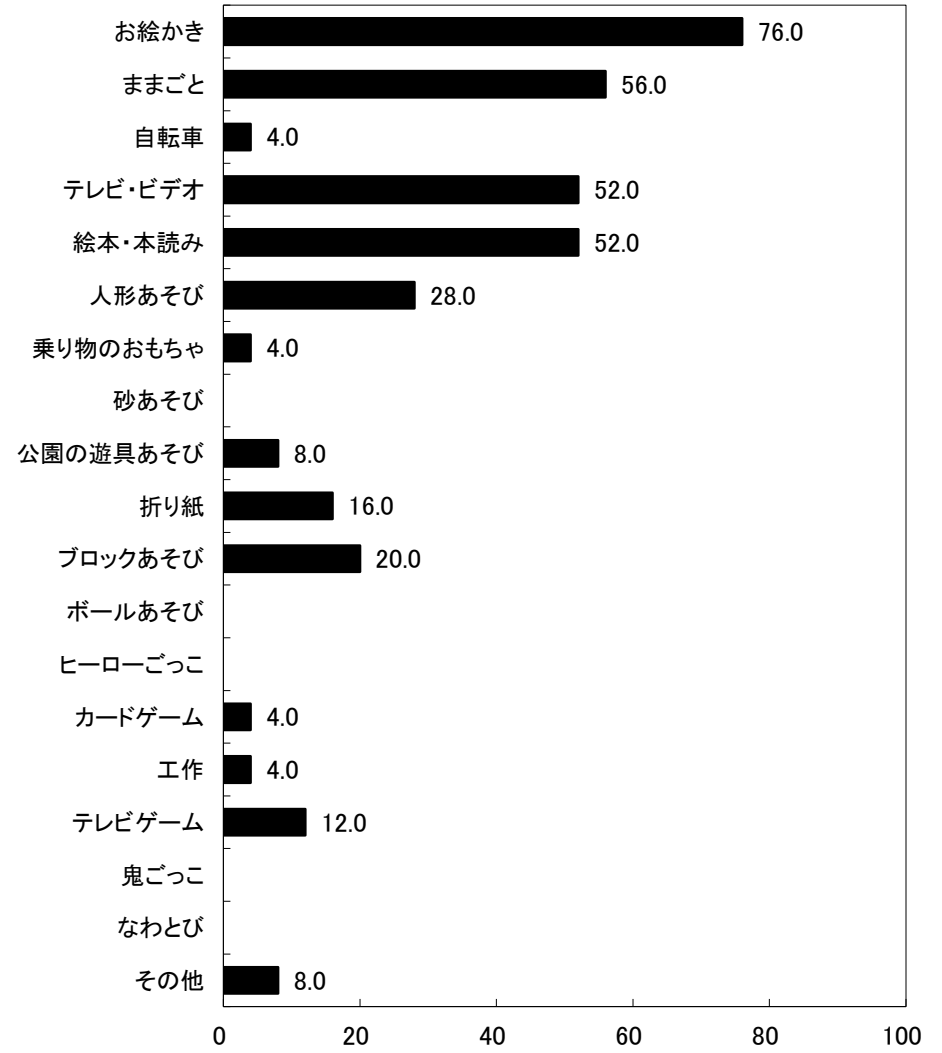
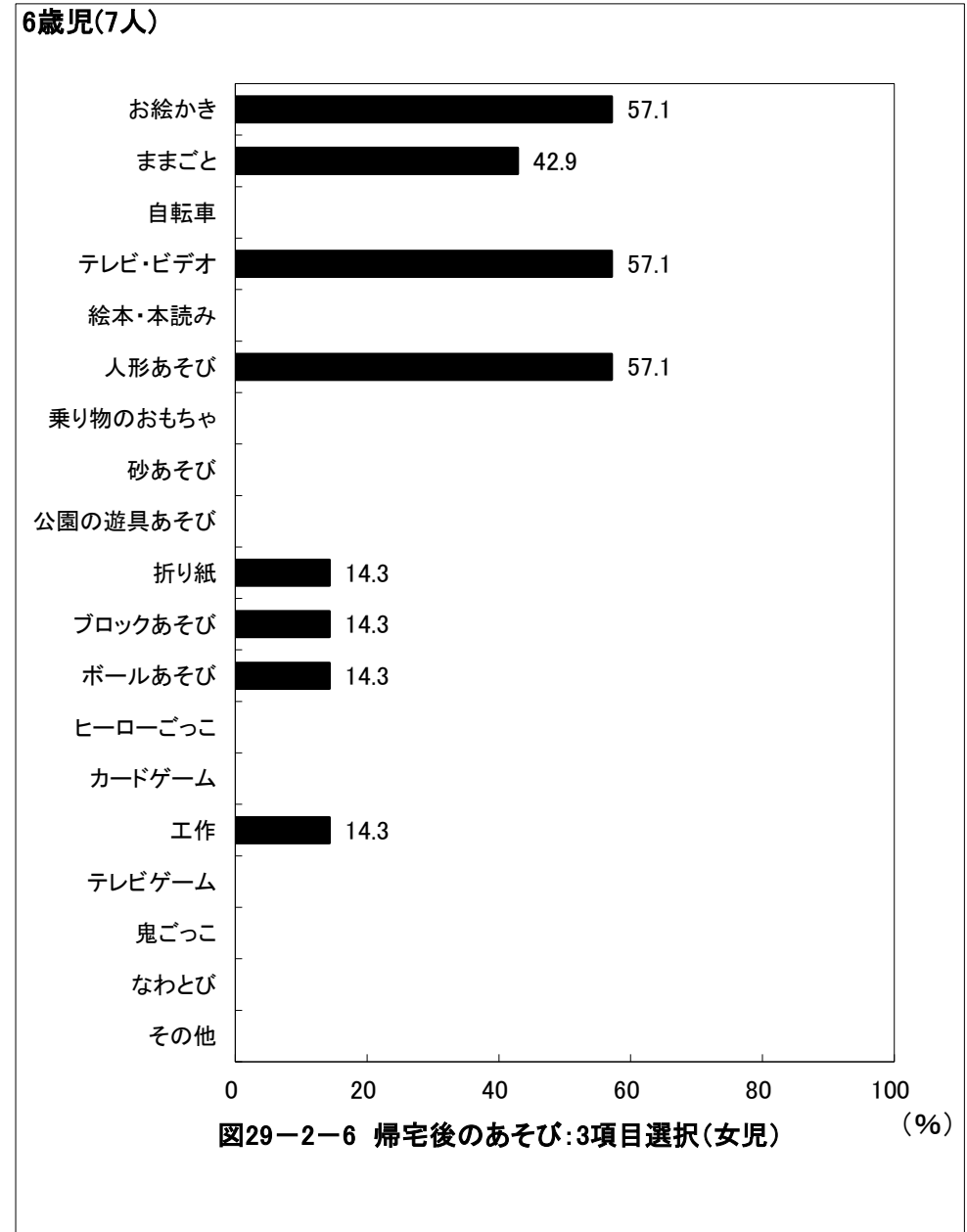
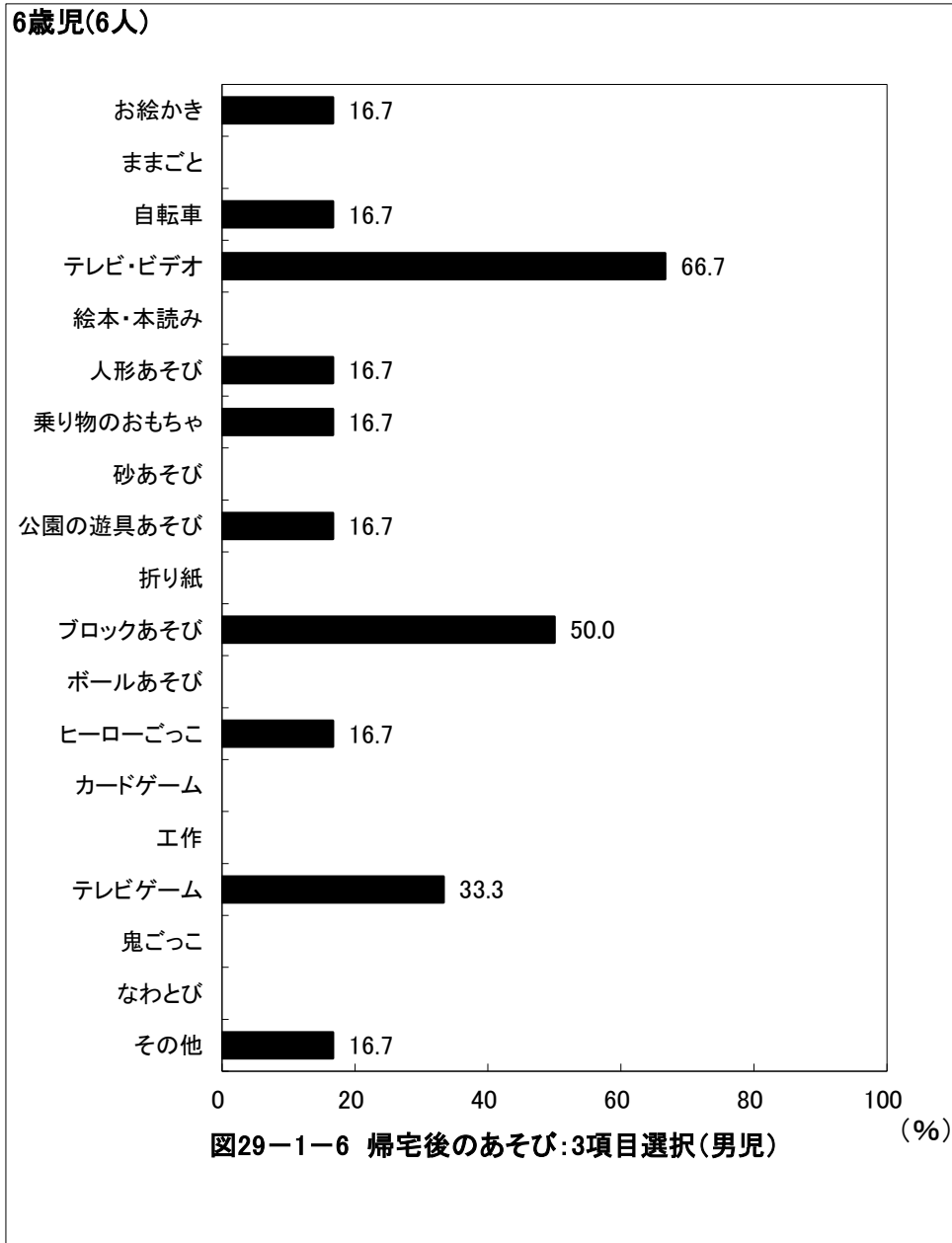
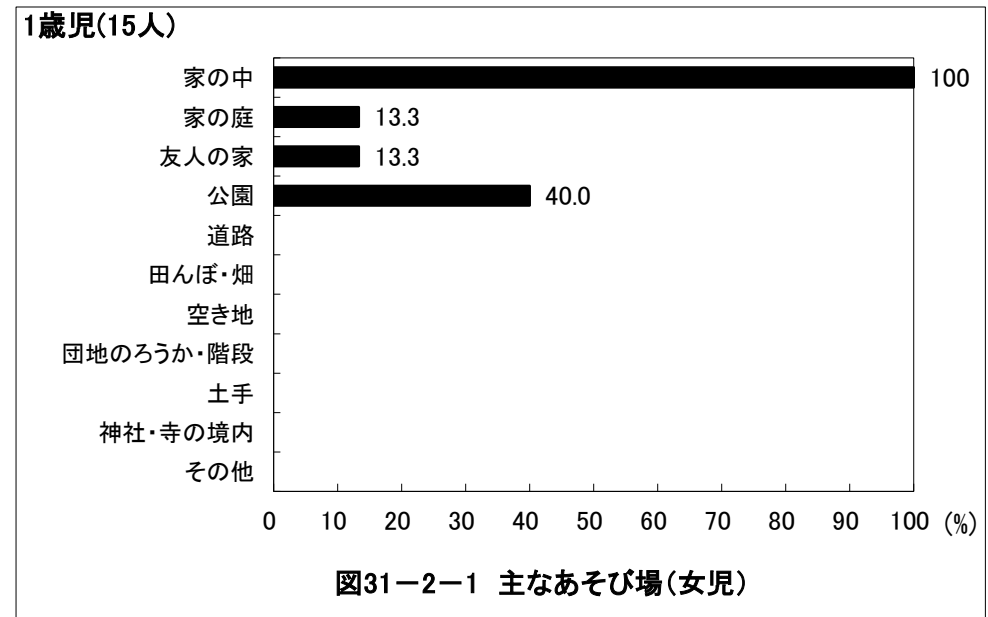
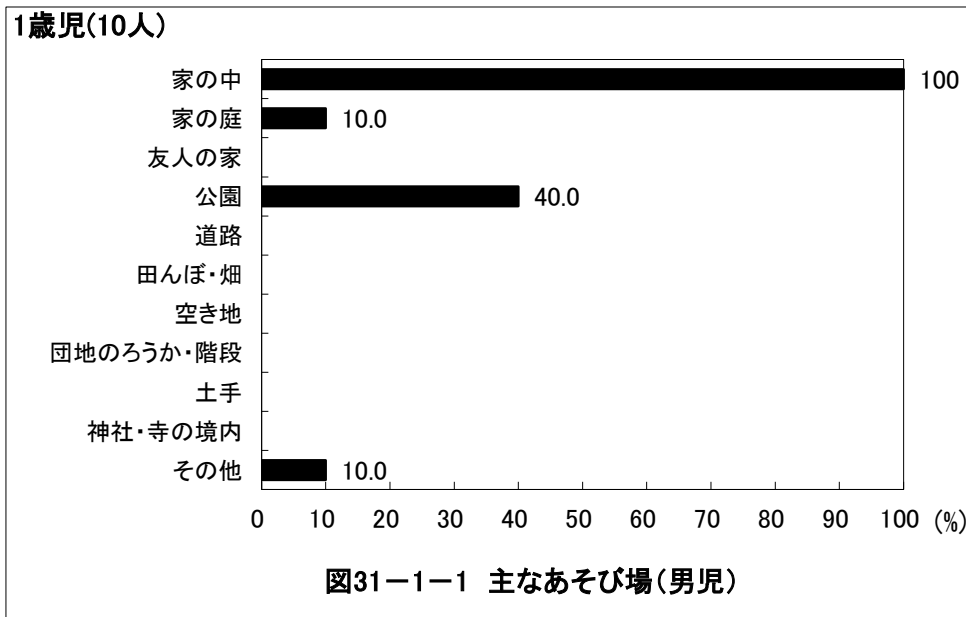
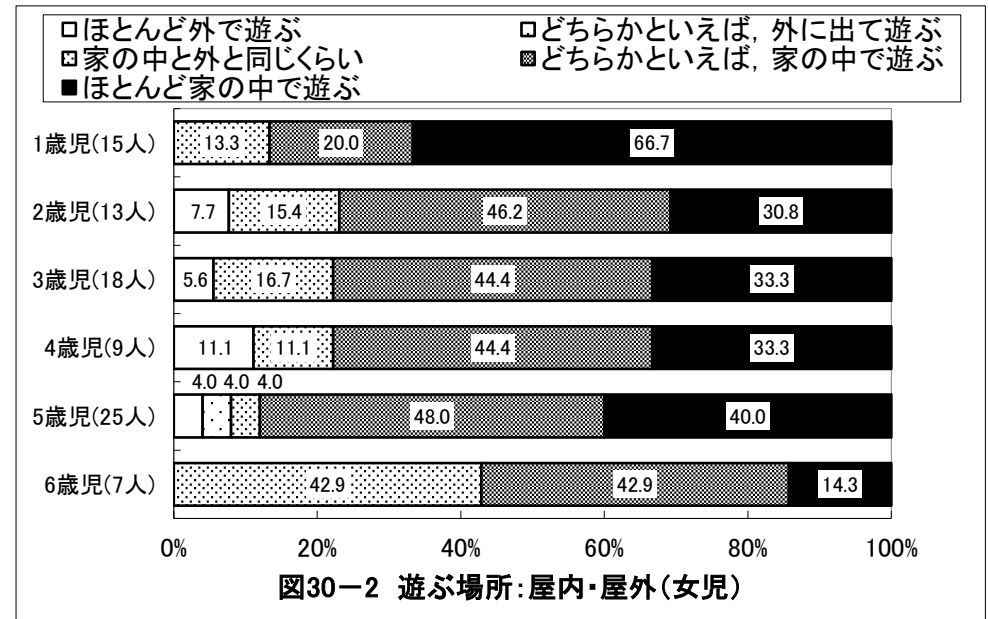
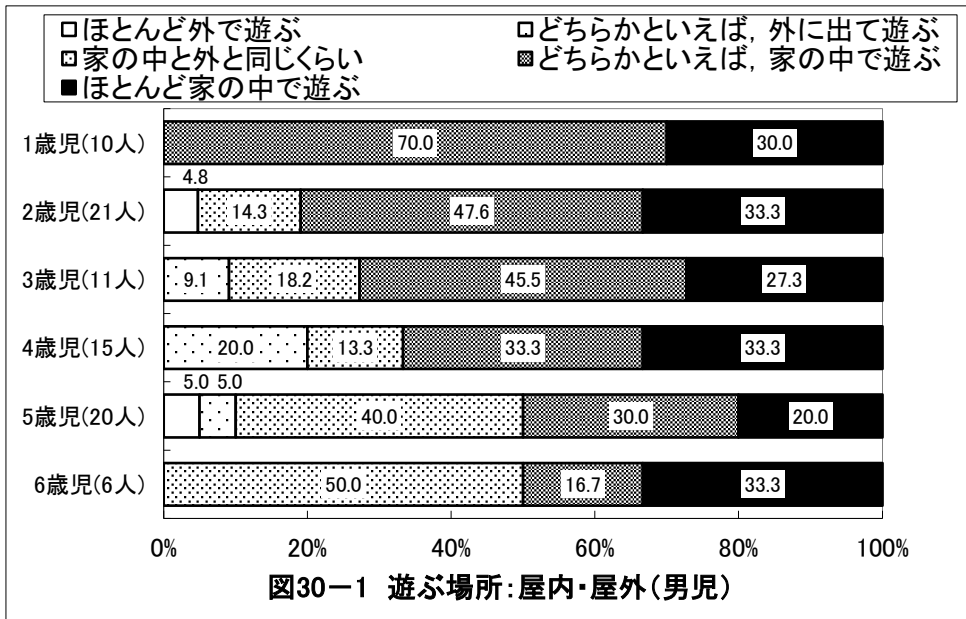

京都府八幡市 保育所(園)・認定こども園

2歳児(21人)



図31-1-2 主なあそび場(男児)

2歳児(13人)

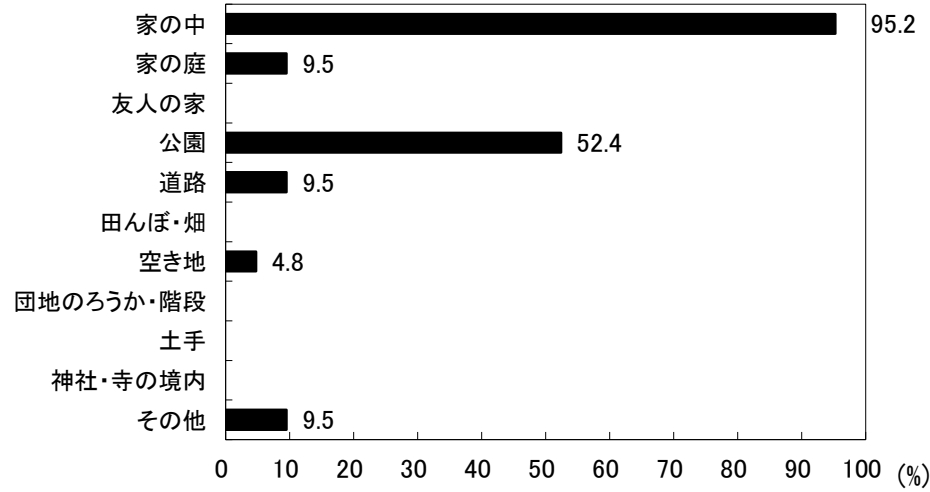

図31-2-2 主なあそび場(女児)

3歳児(11人)

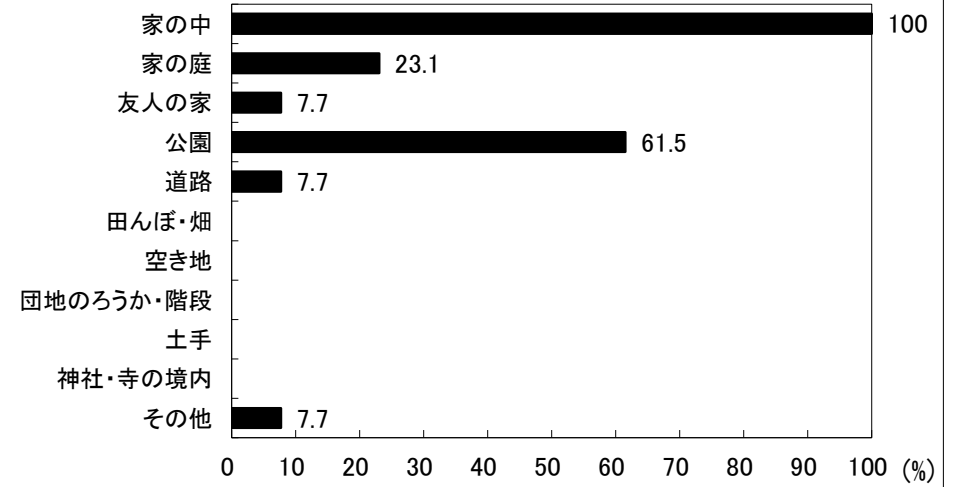

図31-1-3 主なあそび場(男児)

3歳児(18人)

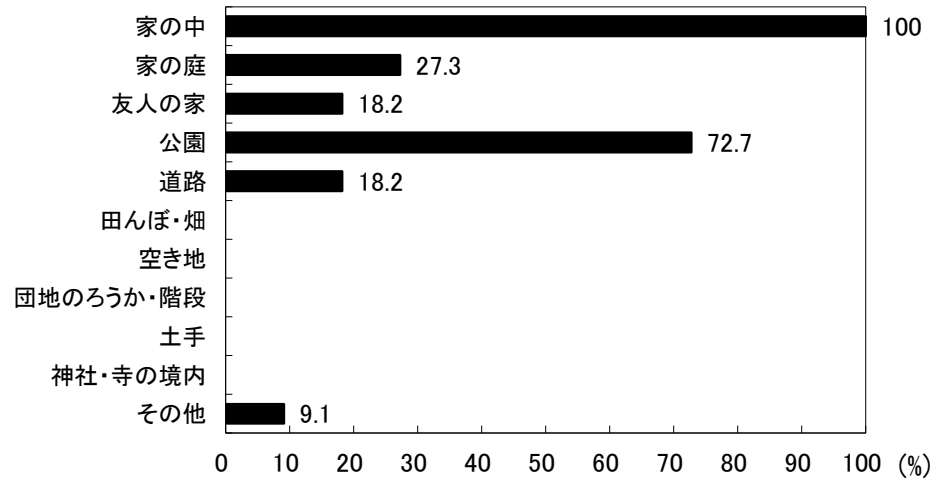

図31-2-3 主なあそび場(女児)

京都府八幡市 保育所(園)・認定こども園



京都府八幡市 保育所(園)・認定こども園

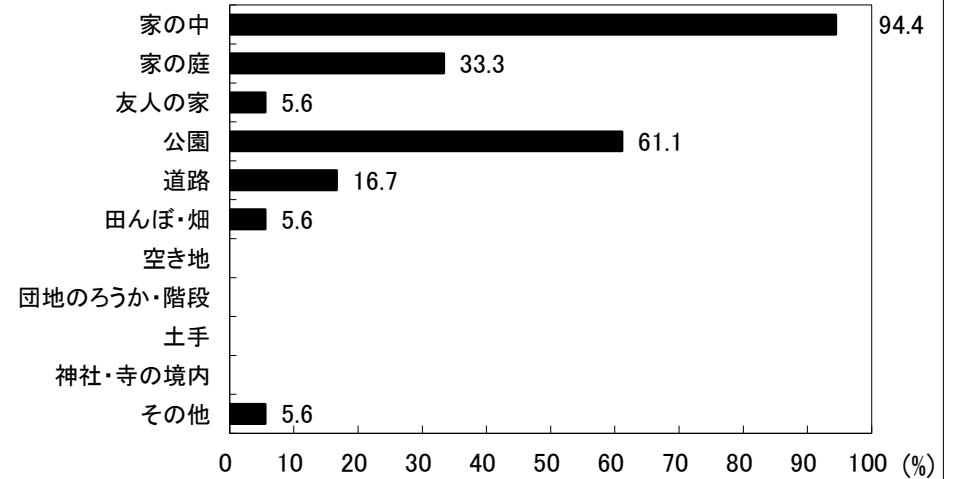
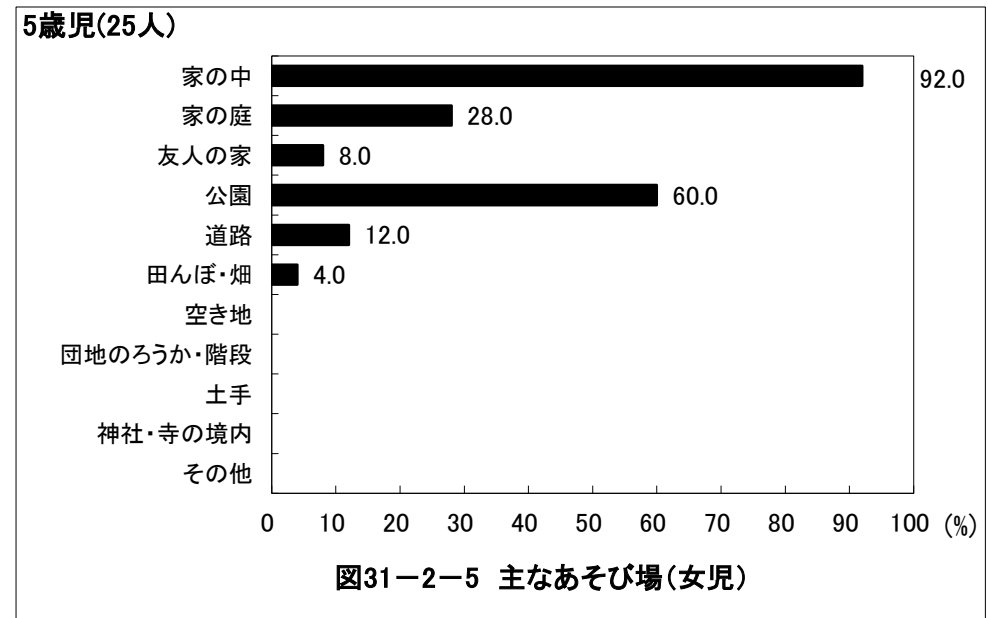
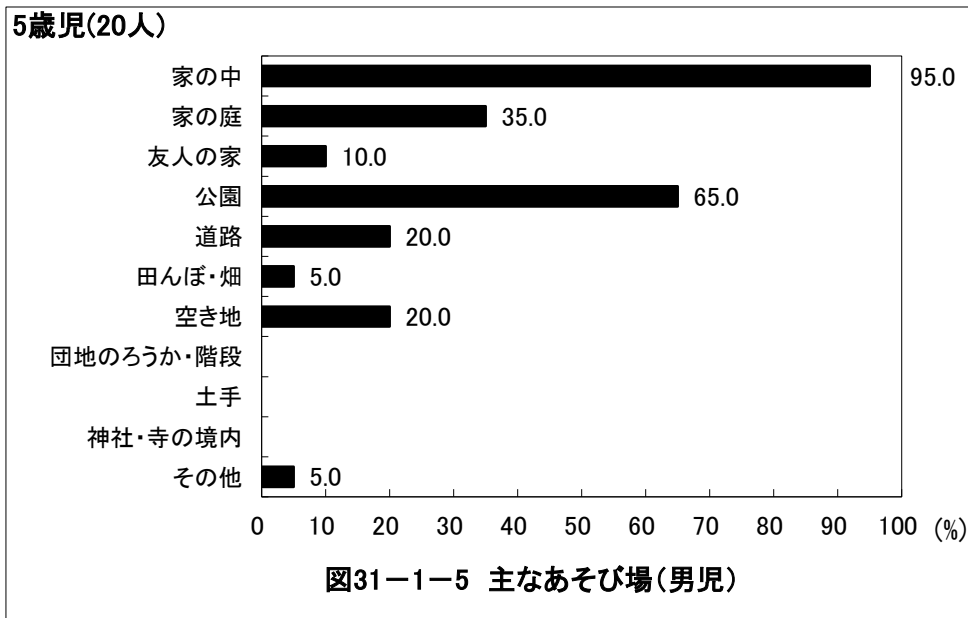
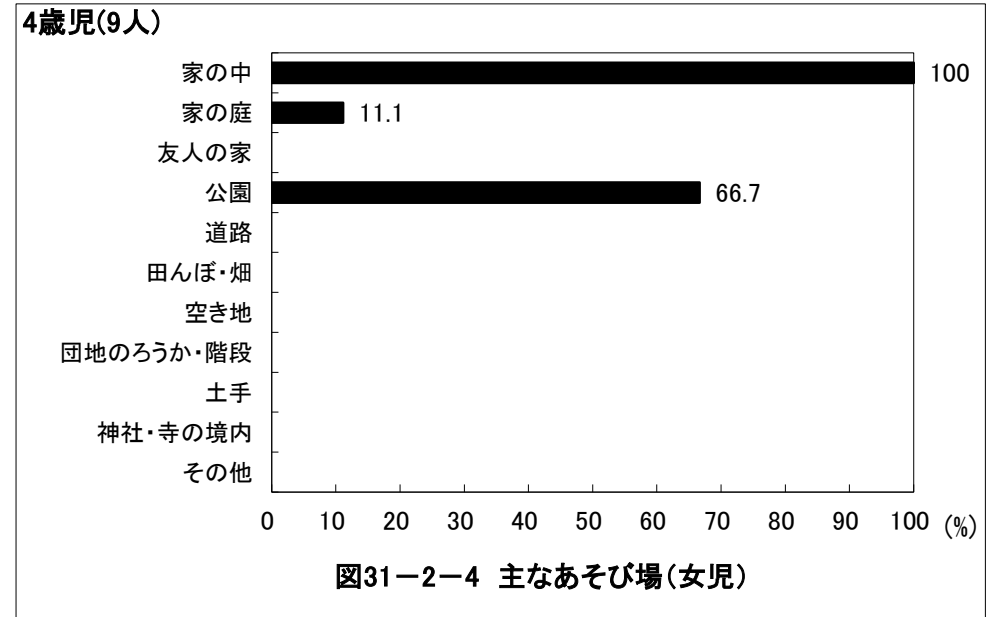
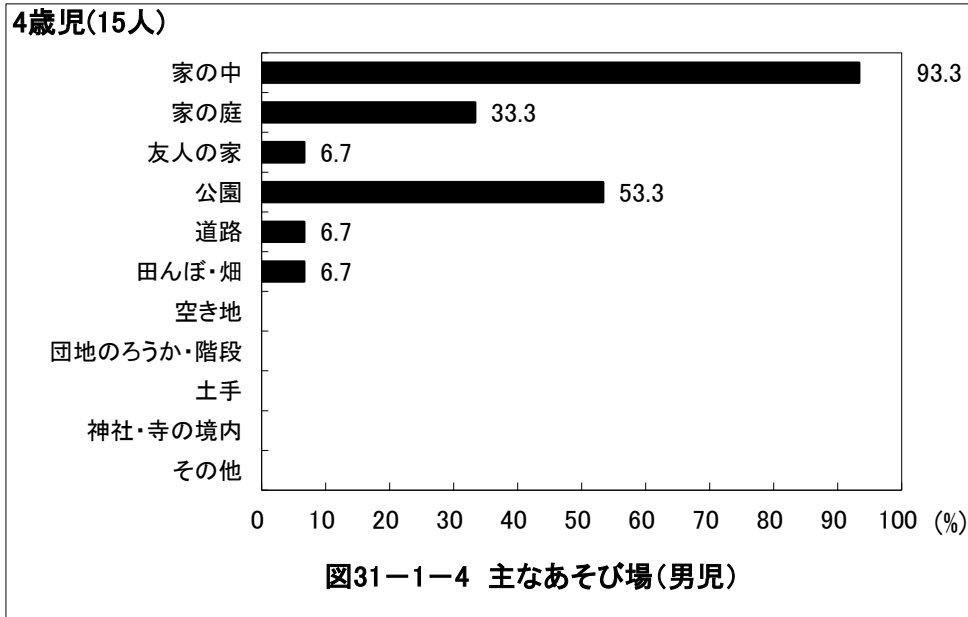
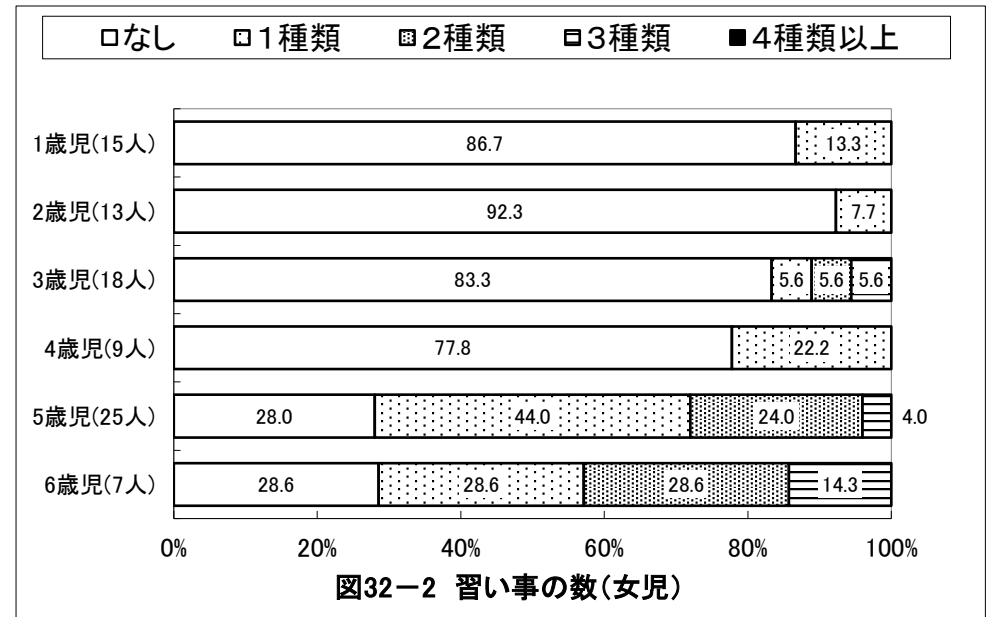
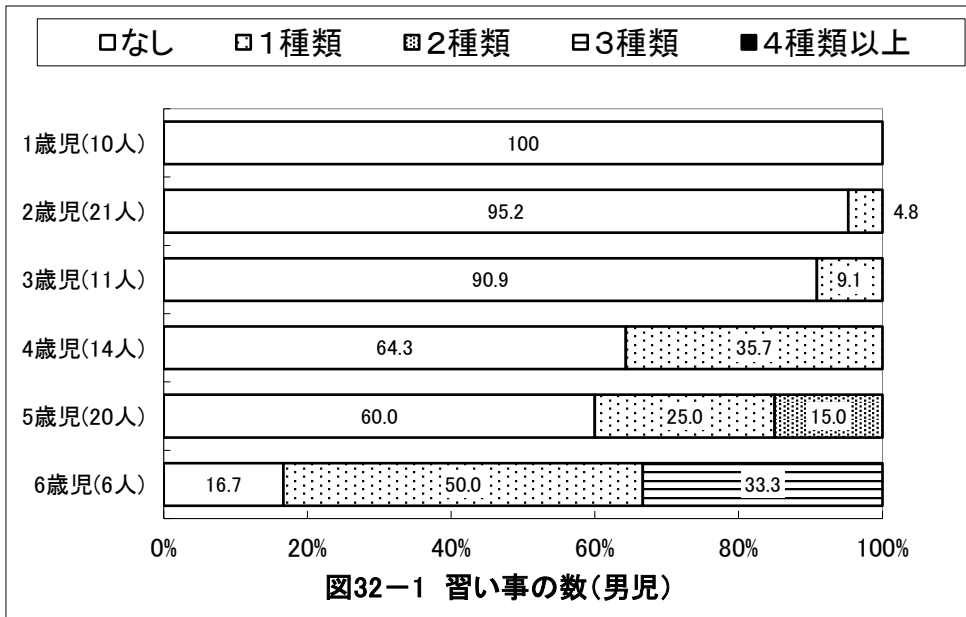
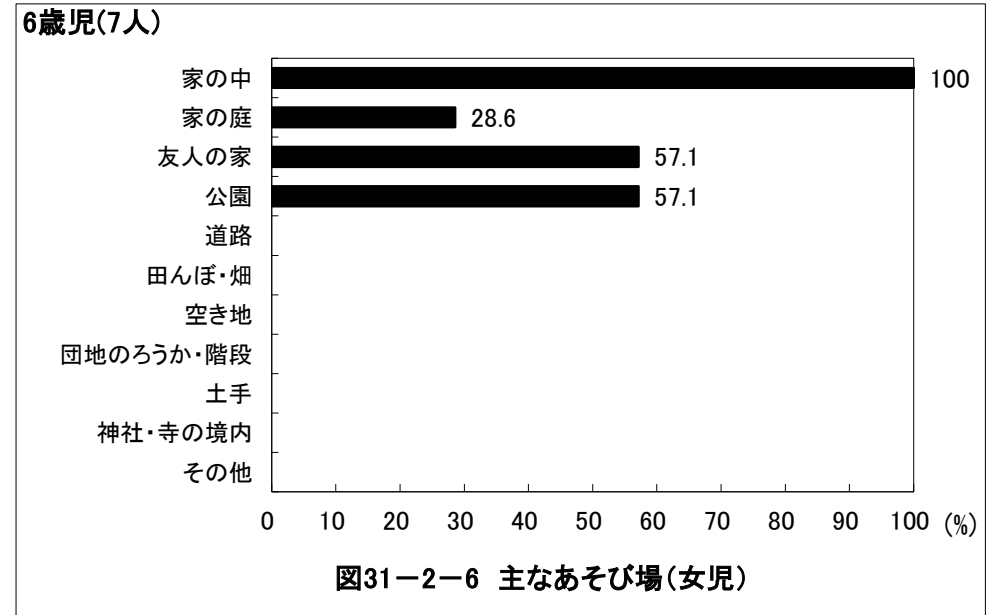
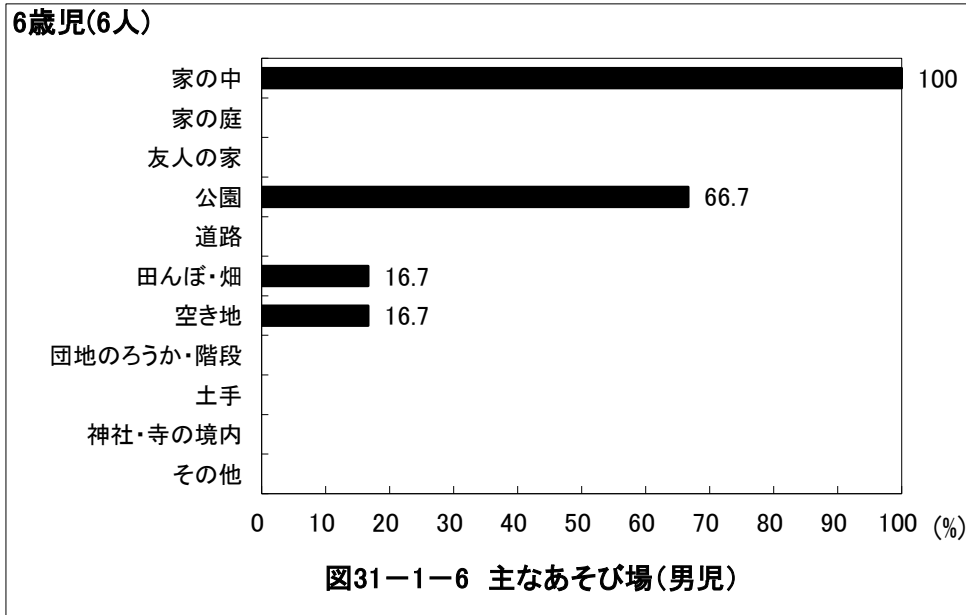

京都府八幡市 保育所(園)・認定こども園

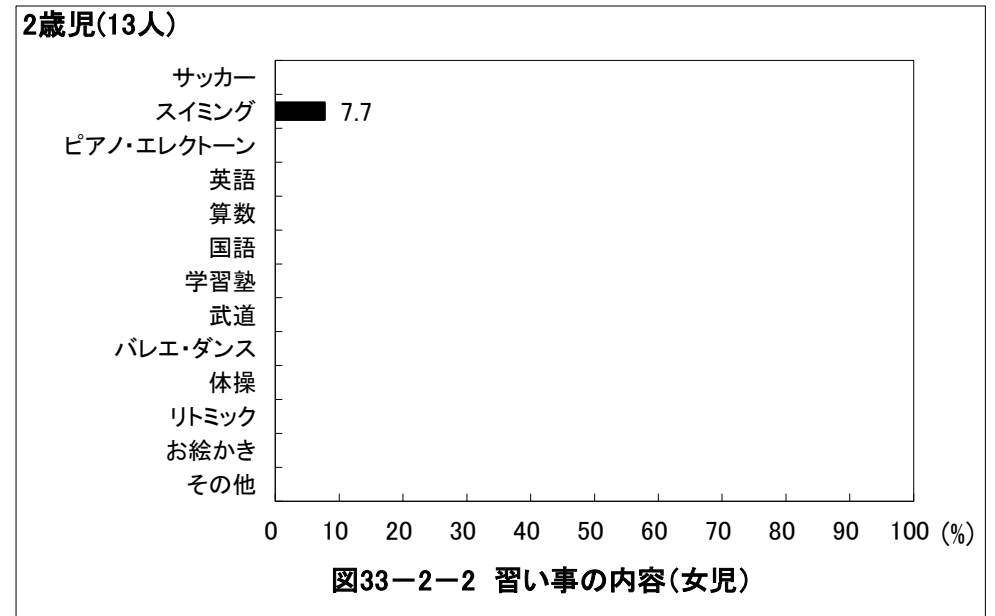
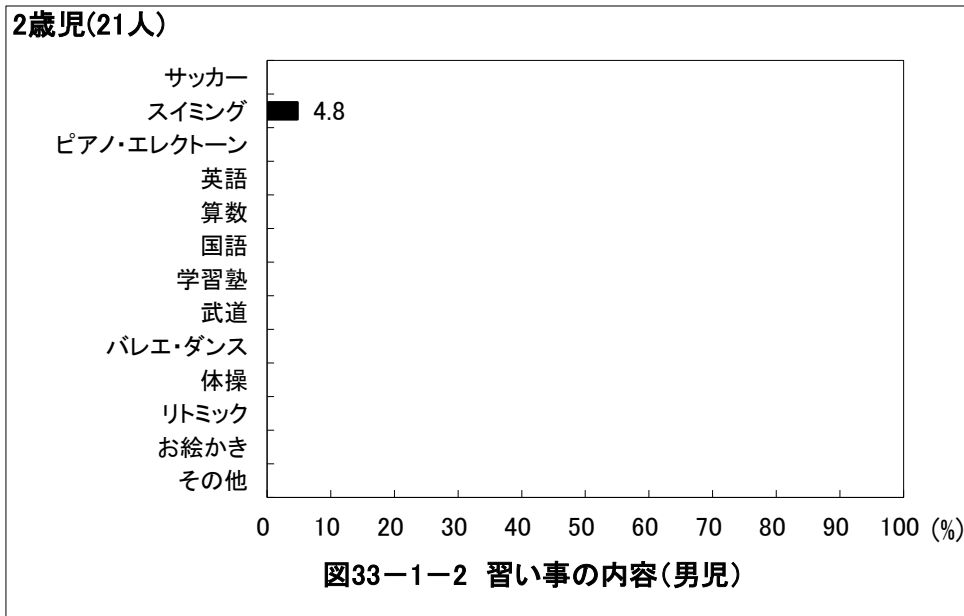
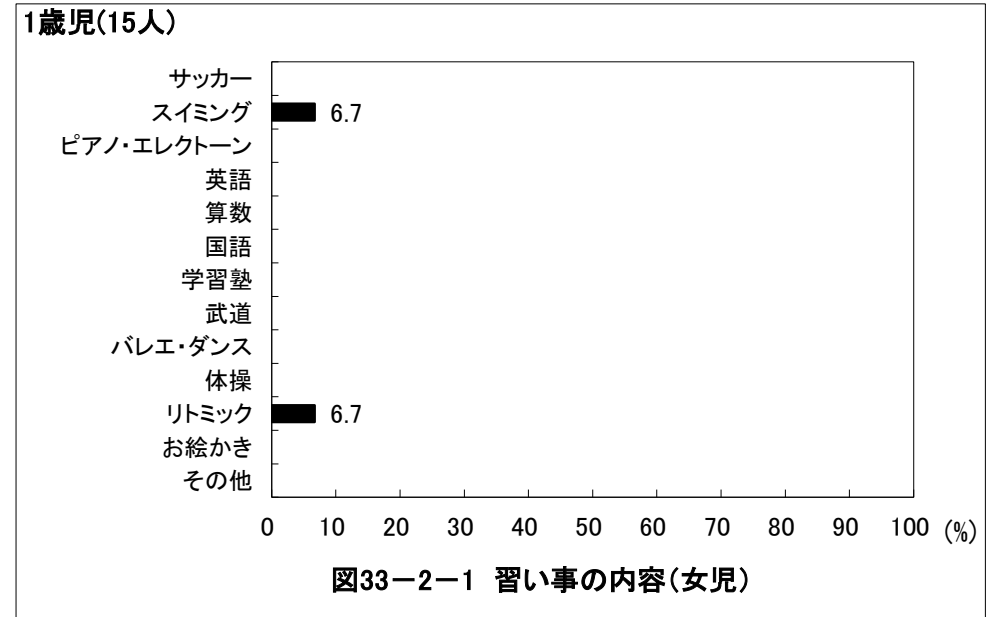
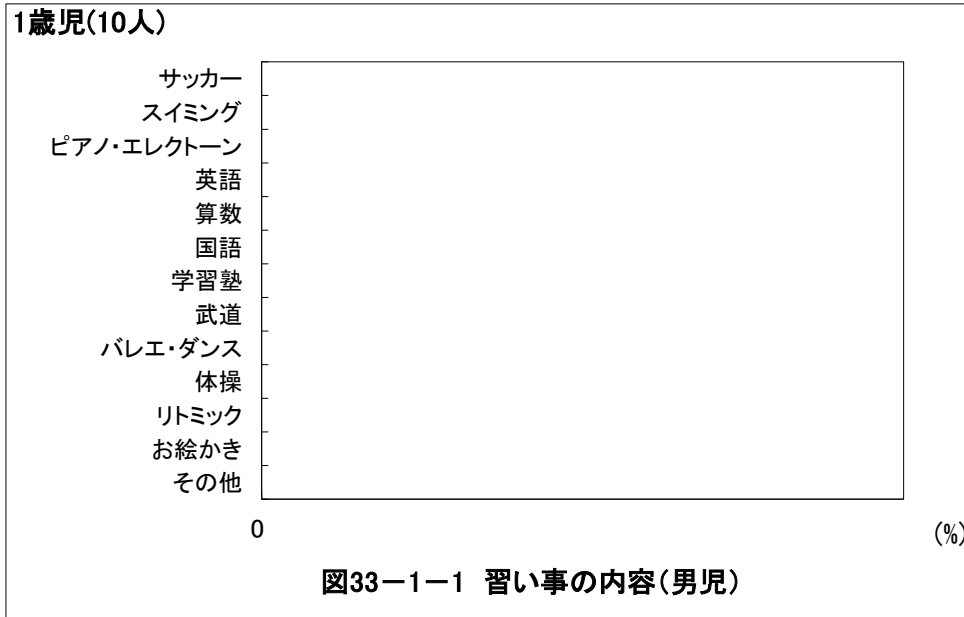

京都府八幡市 保育所(園)・認定こども園

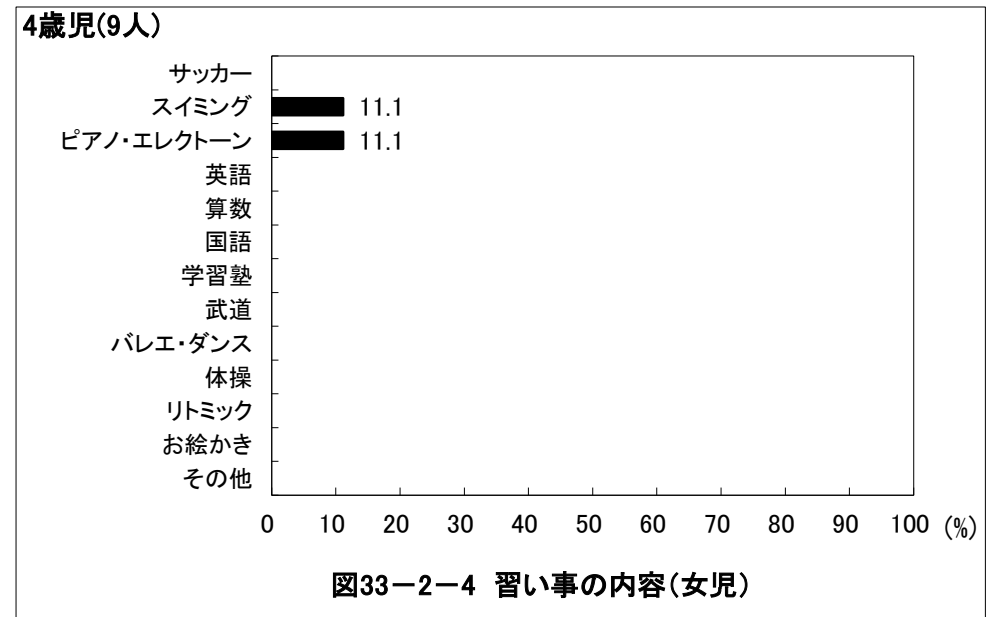
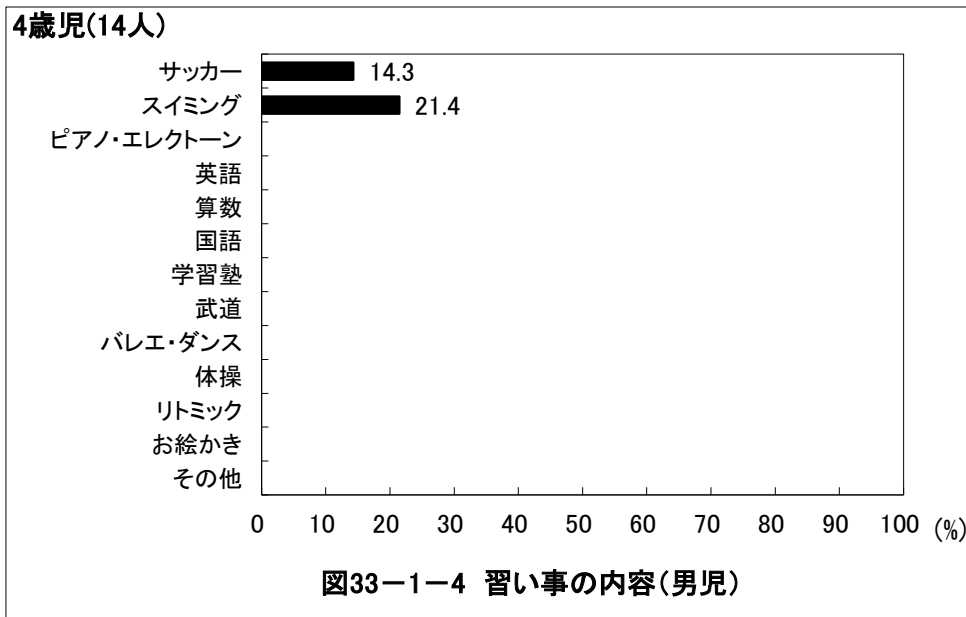
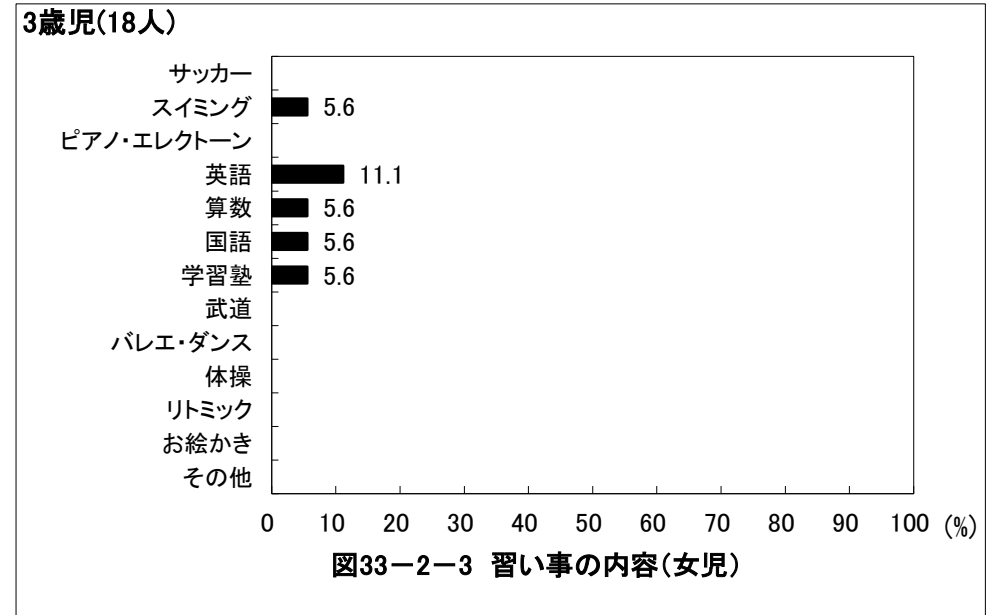
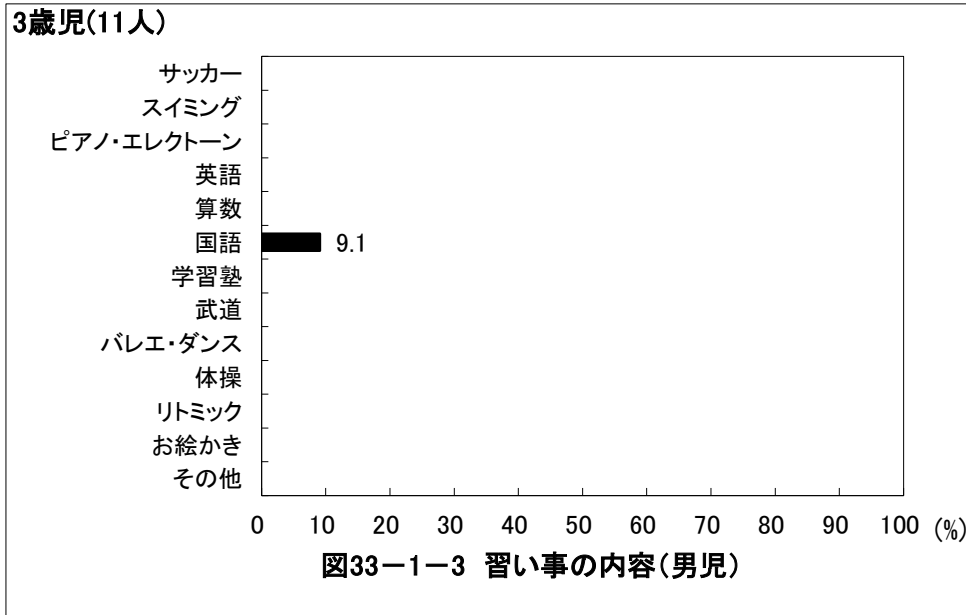

京都府八幡市 保育所(園)・認定こども園

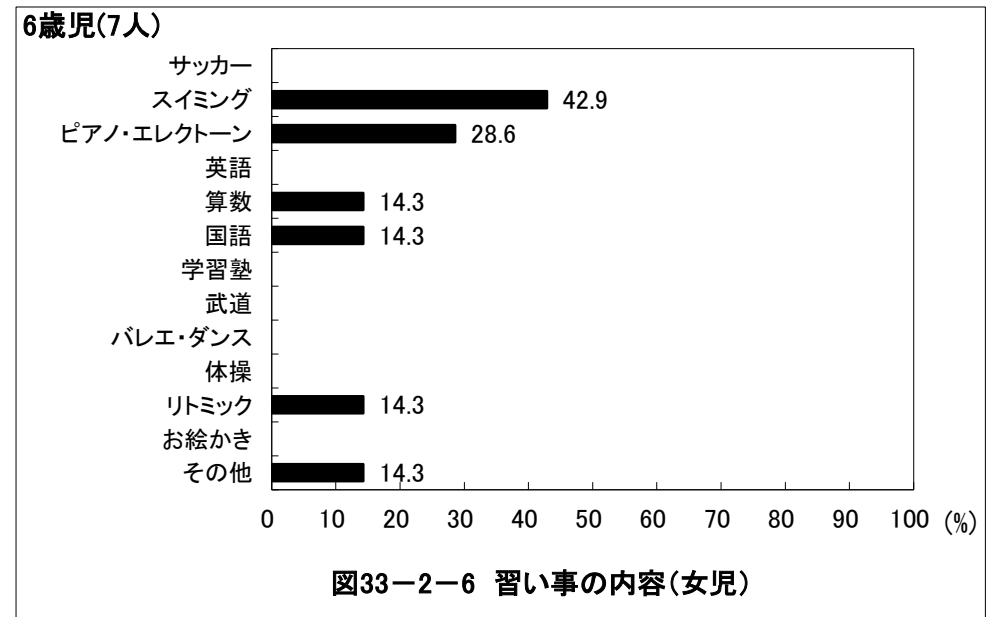
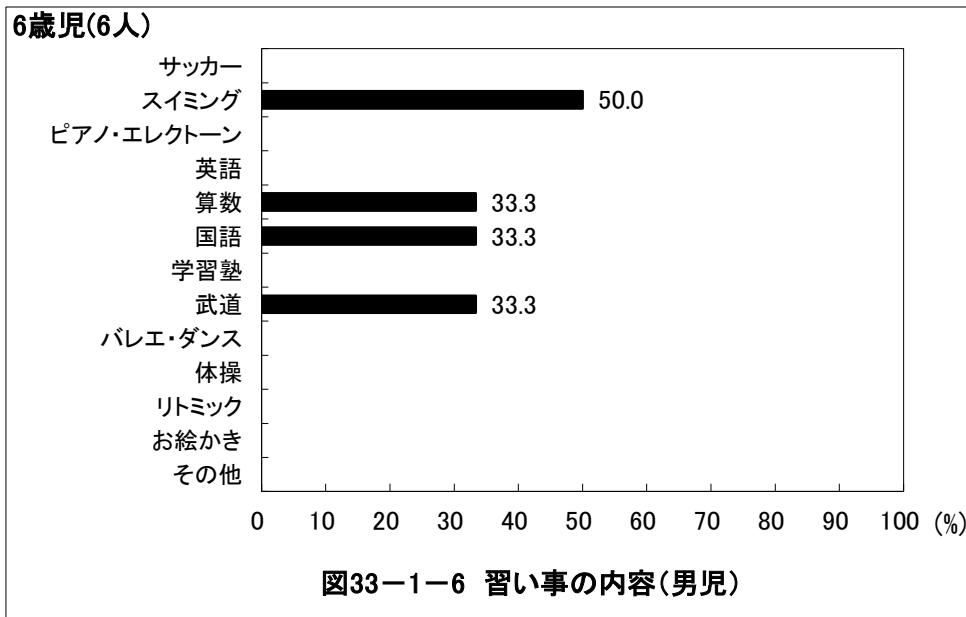
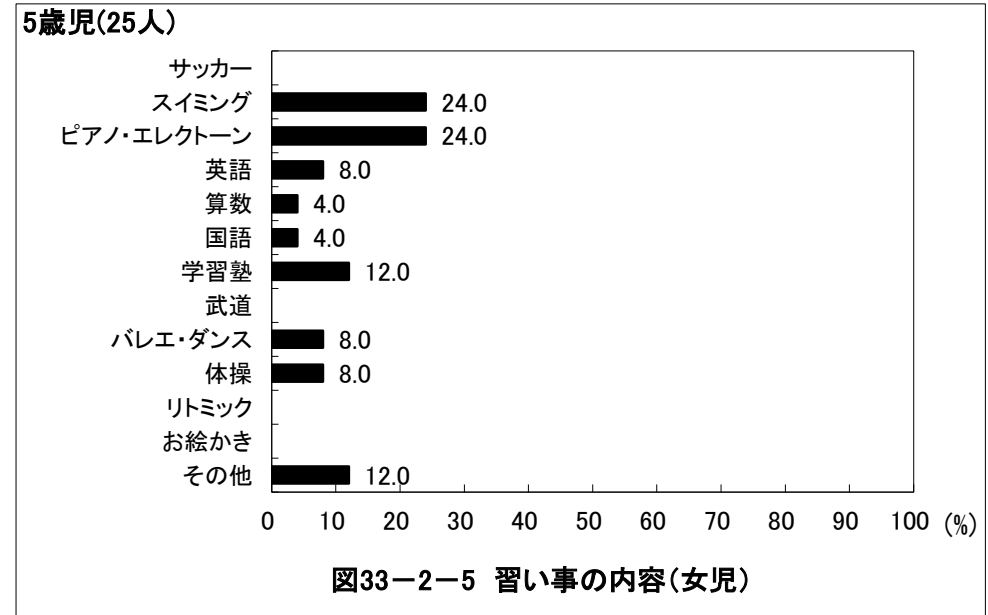
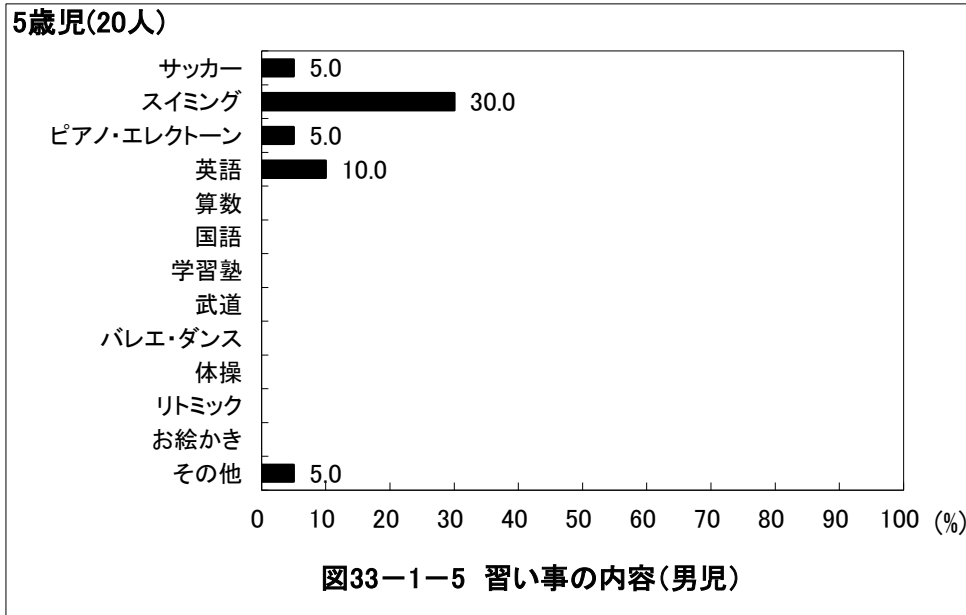

京都府八幡市 保育所(園)・認定こども園

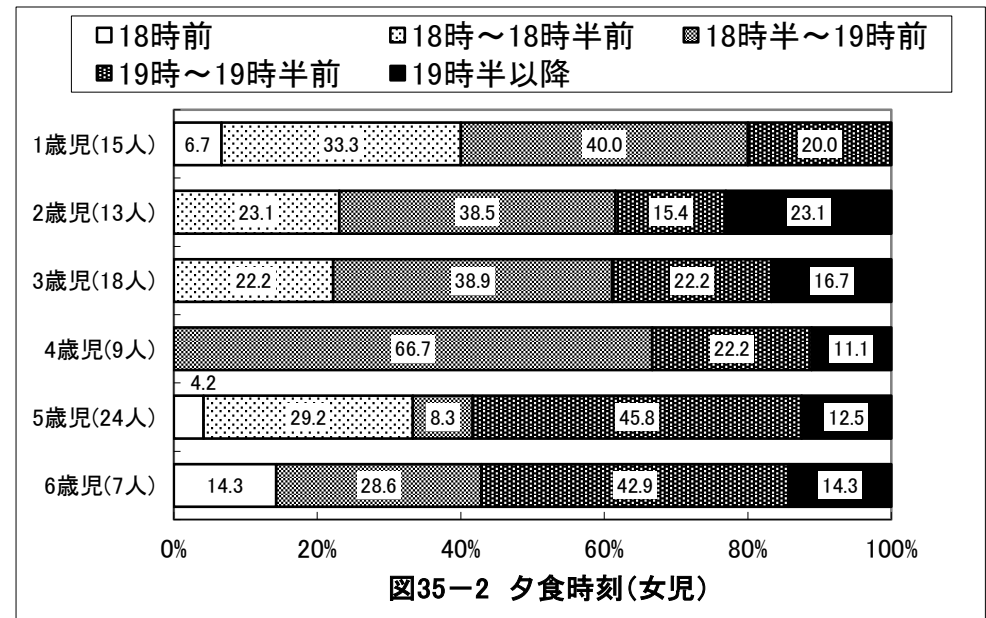
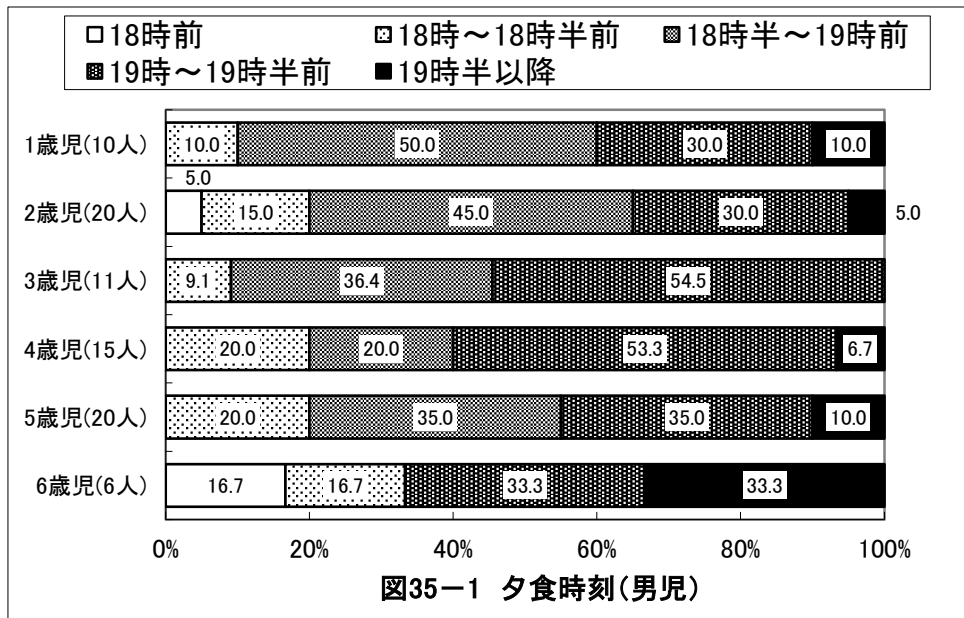
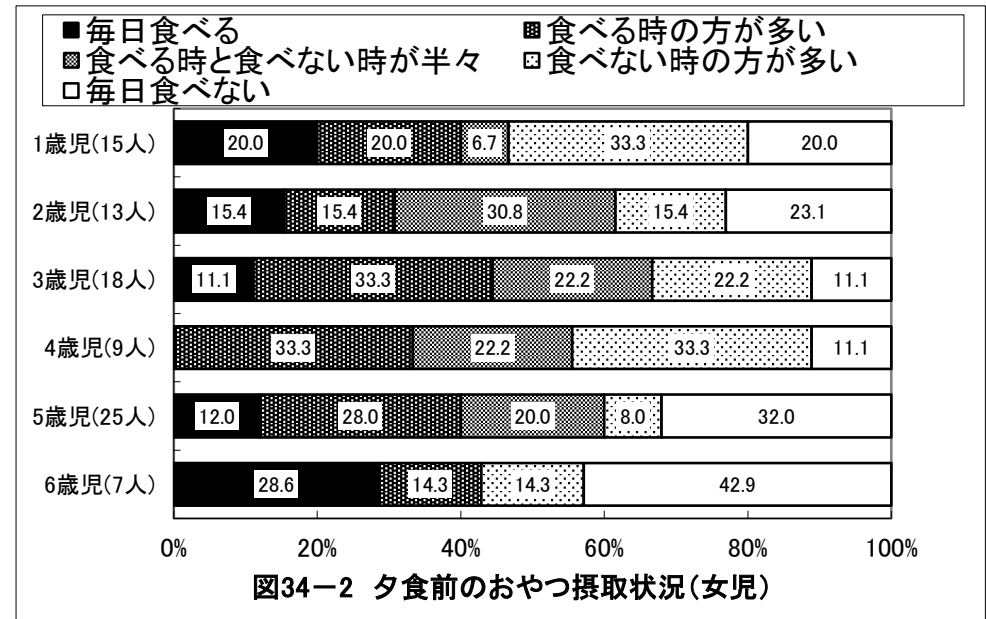
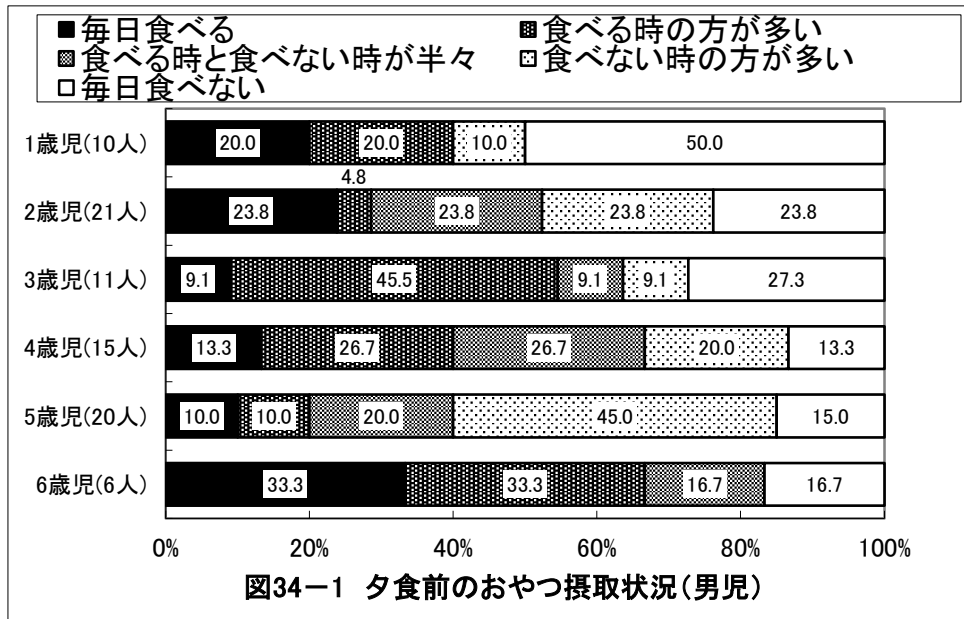

京都府八幡市 保育所(園)・認定こども園



図36-1-1 食事で気にかかること(男児)



図36-2-1 食事で気にかかること(女児)

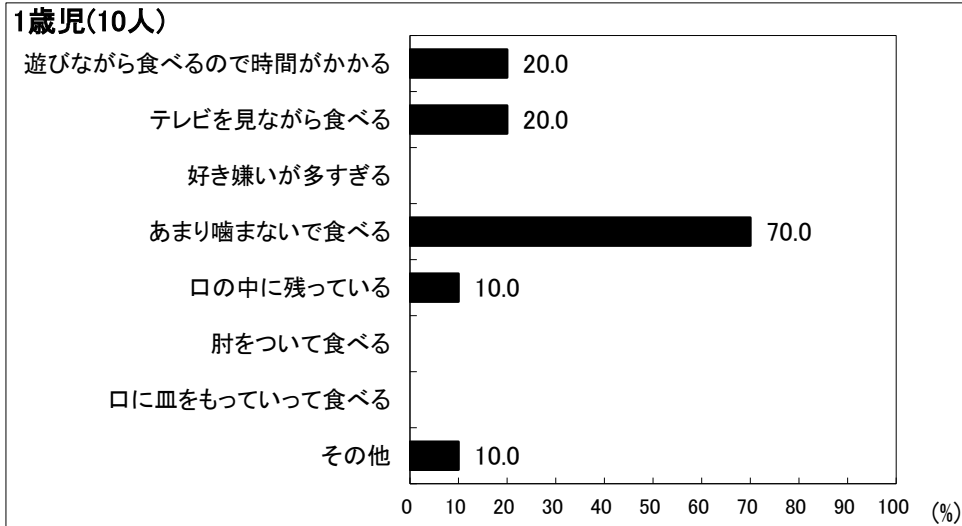

図36-1-2 食事で気にかかること(男児)

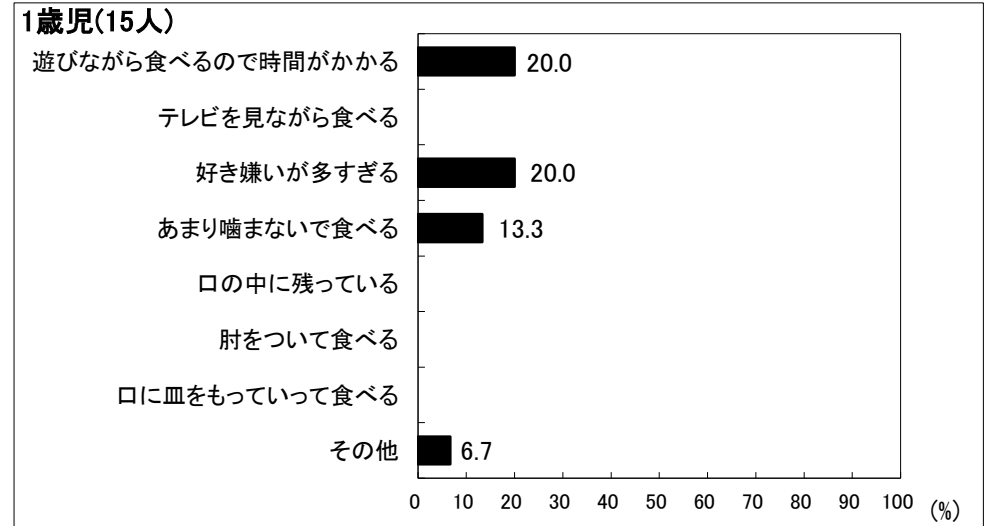

図36-2-2 食事で気にかかること(女児)

京都府八幡市 保育所(園)・認定こども園

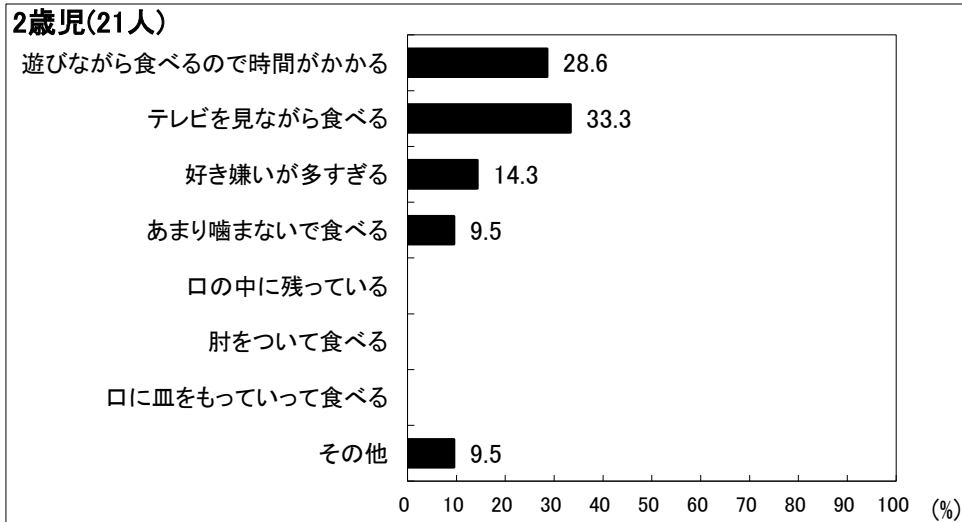
3歳児(11人)

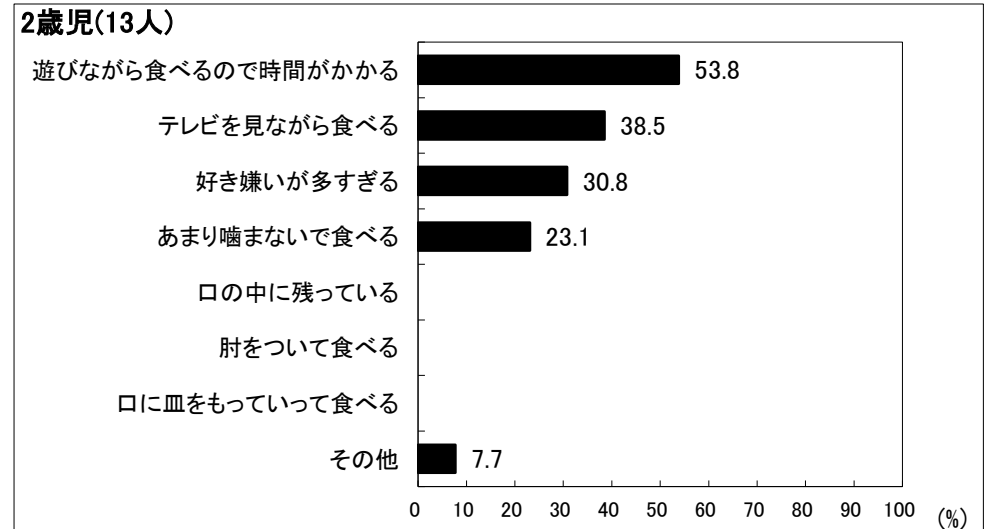

図36-1-3 食事で気にかかること(男児)

3歳児(18人)

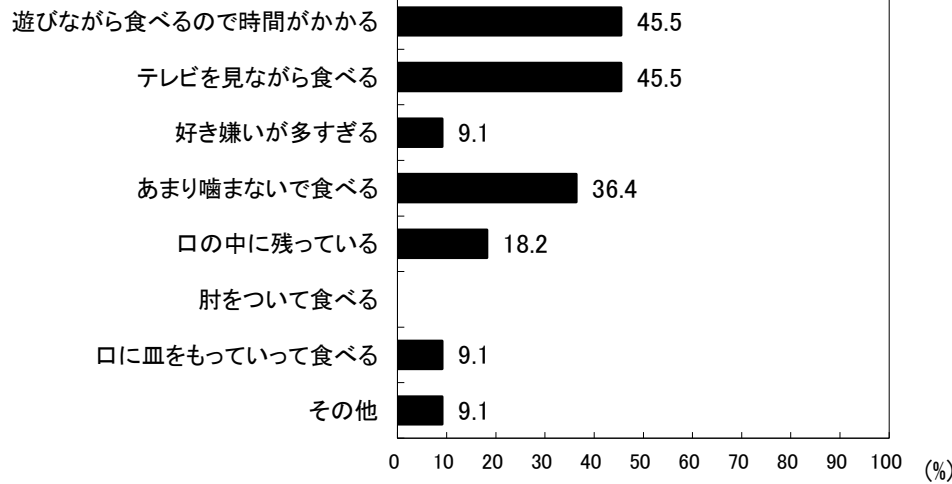

図36-2-3 食事で気にかかること(女児)

4歳児(15人)

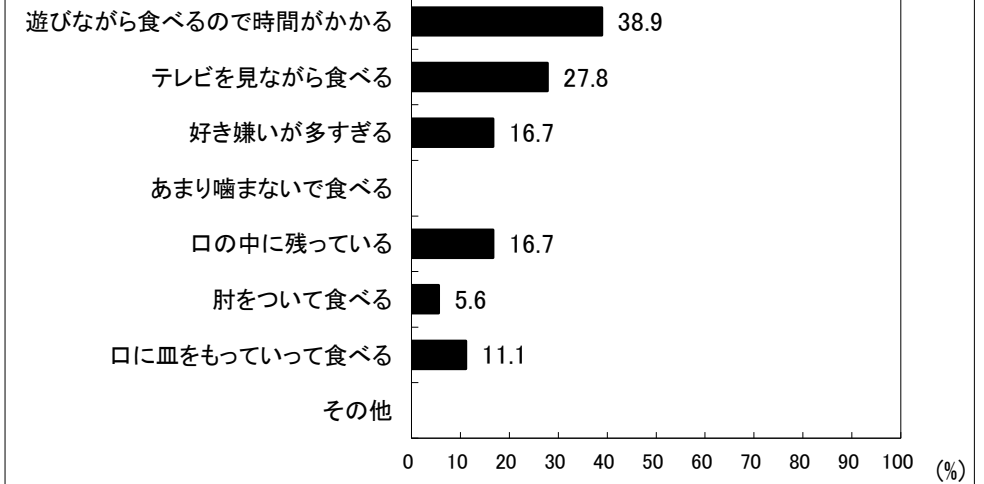

図36-1-4 食事で気にかかること(男児)

4歳児(9人)

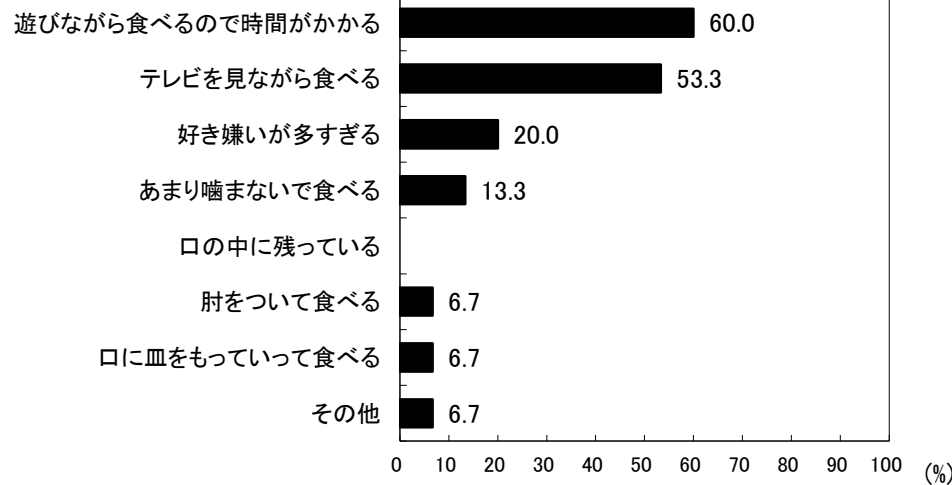

図36-2-4 食事で気にかかること(女児)

京都市八幡市 保育所(園)・認定こども園



京都府八幡市 保育所(園)・認定こども園

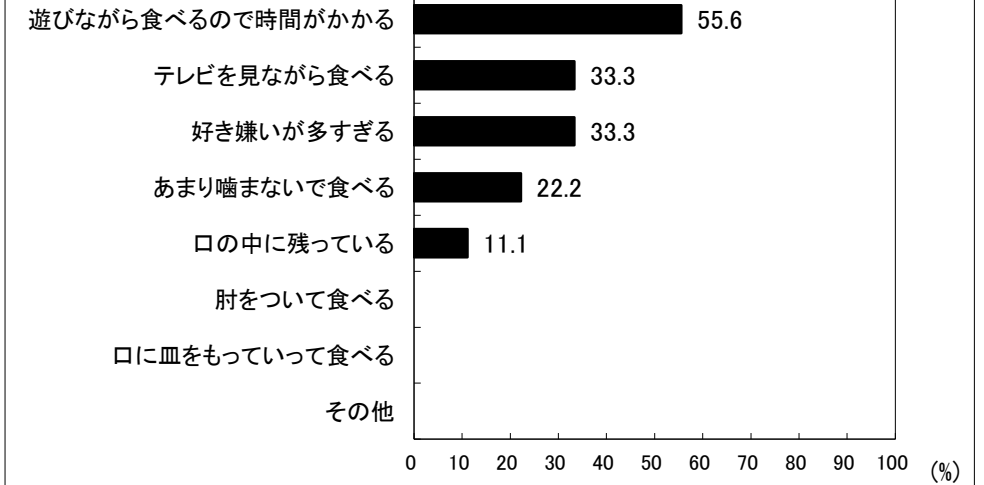
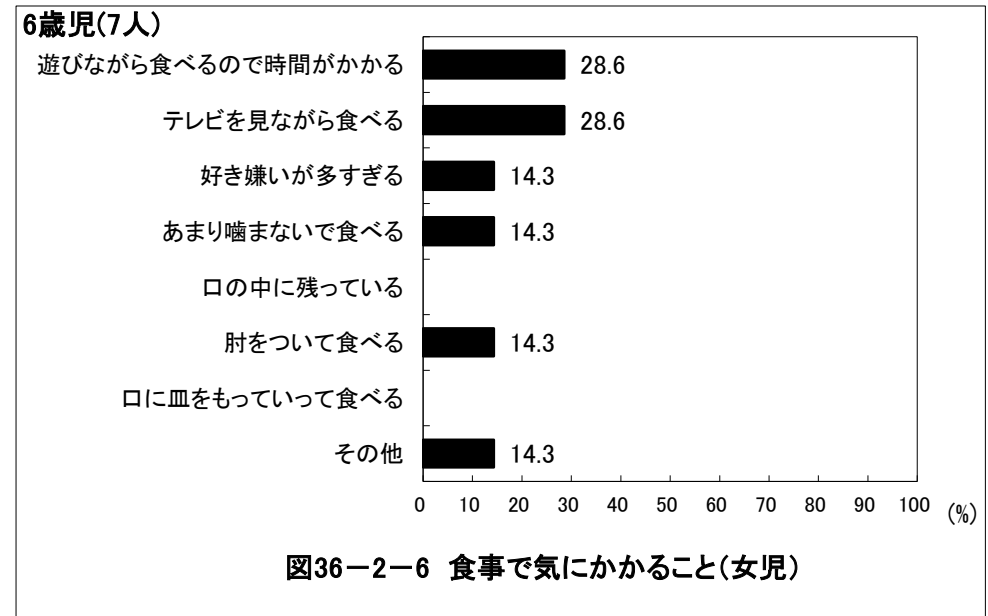
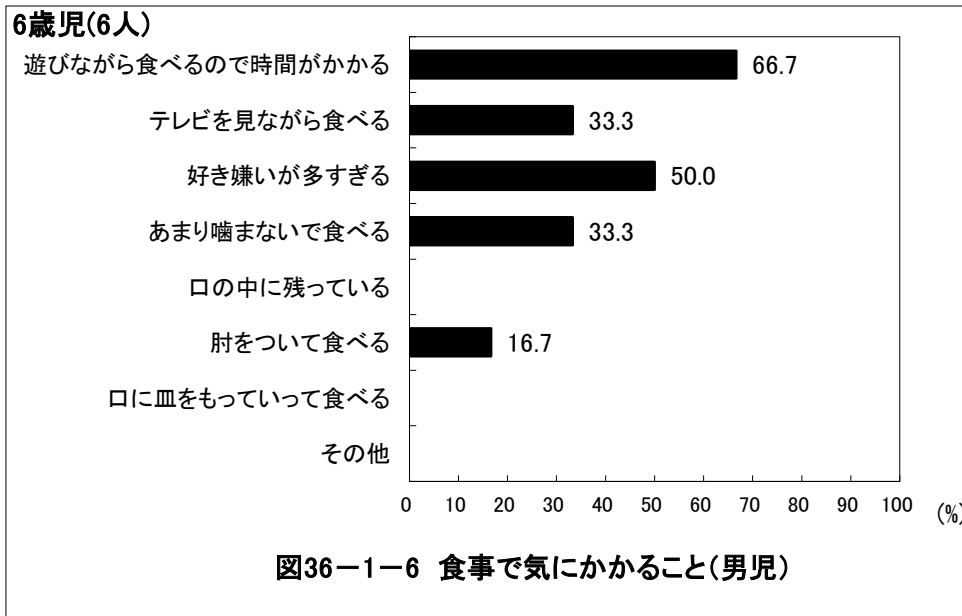
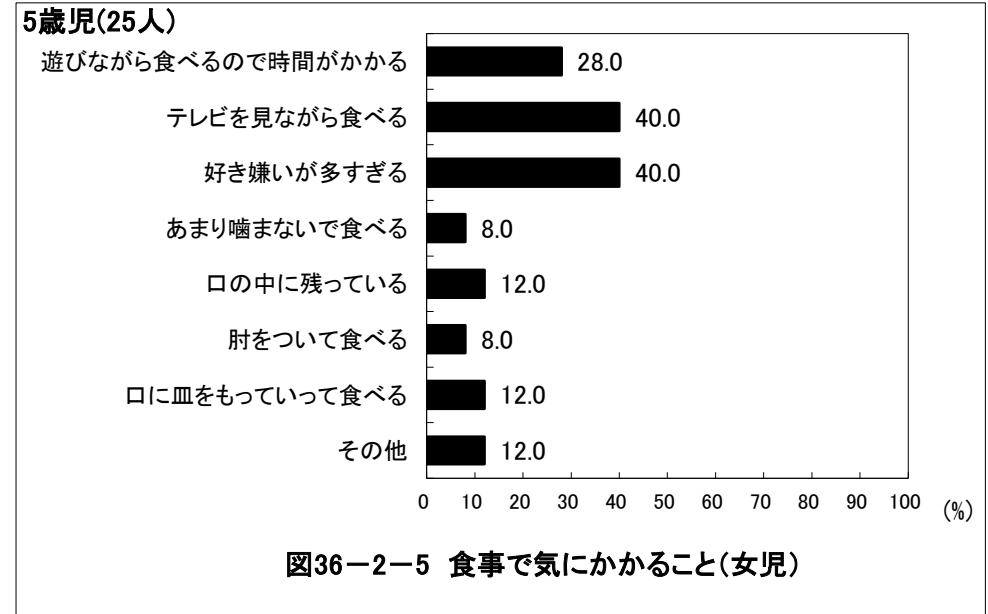
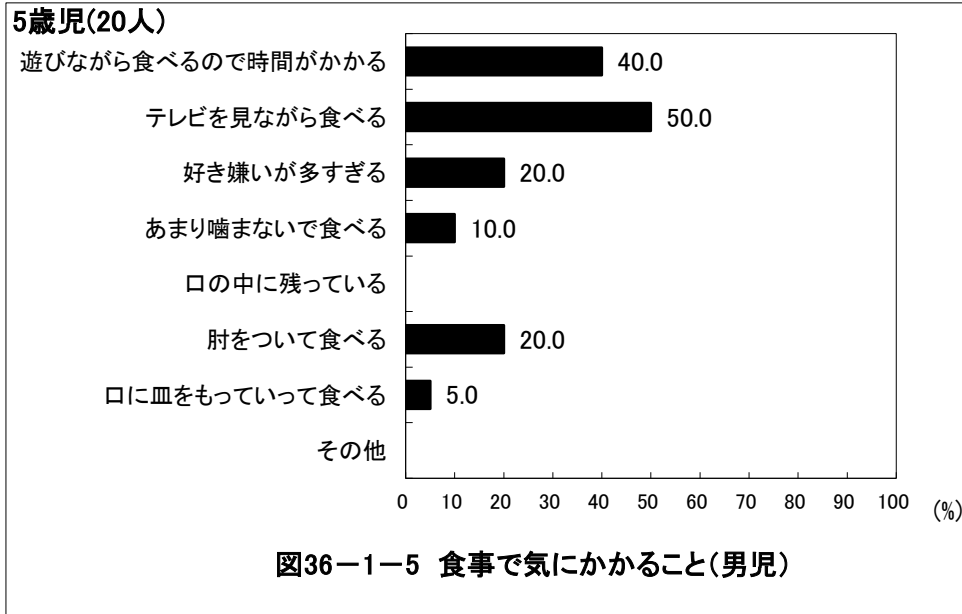
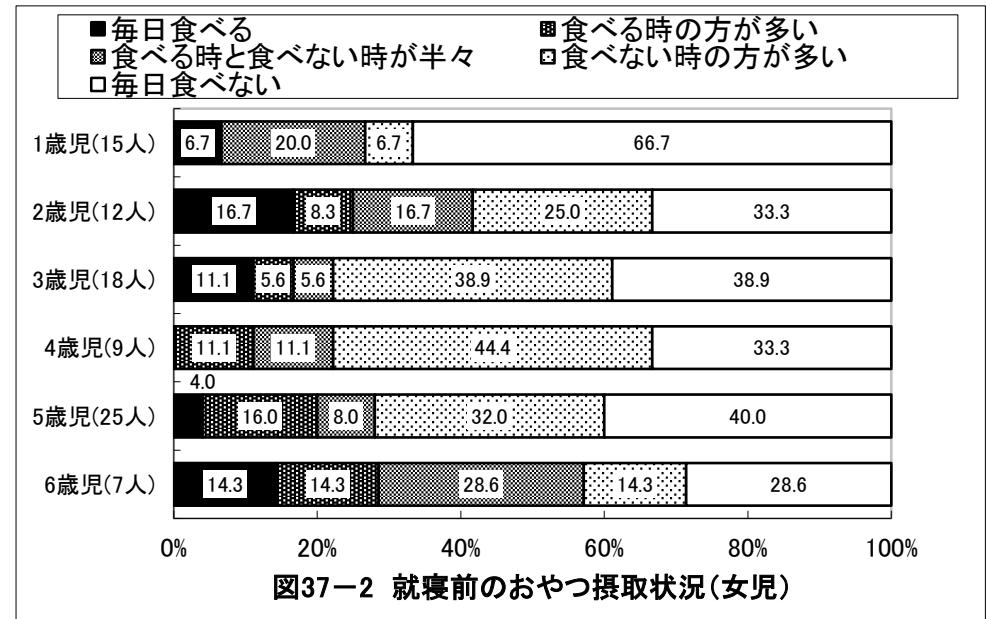
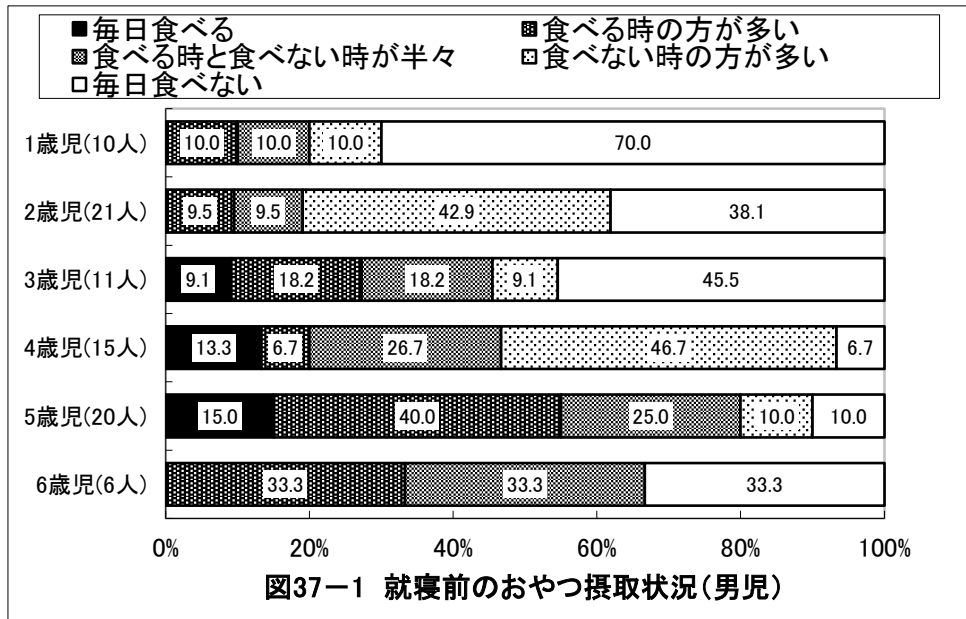

京都府八幡市 保育所(園)・認定こども園

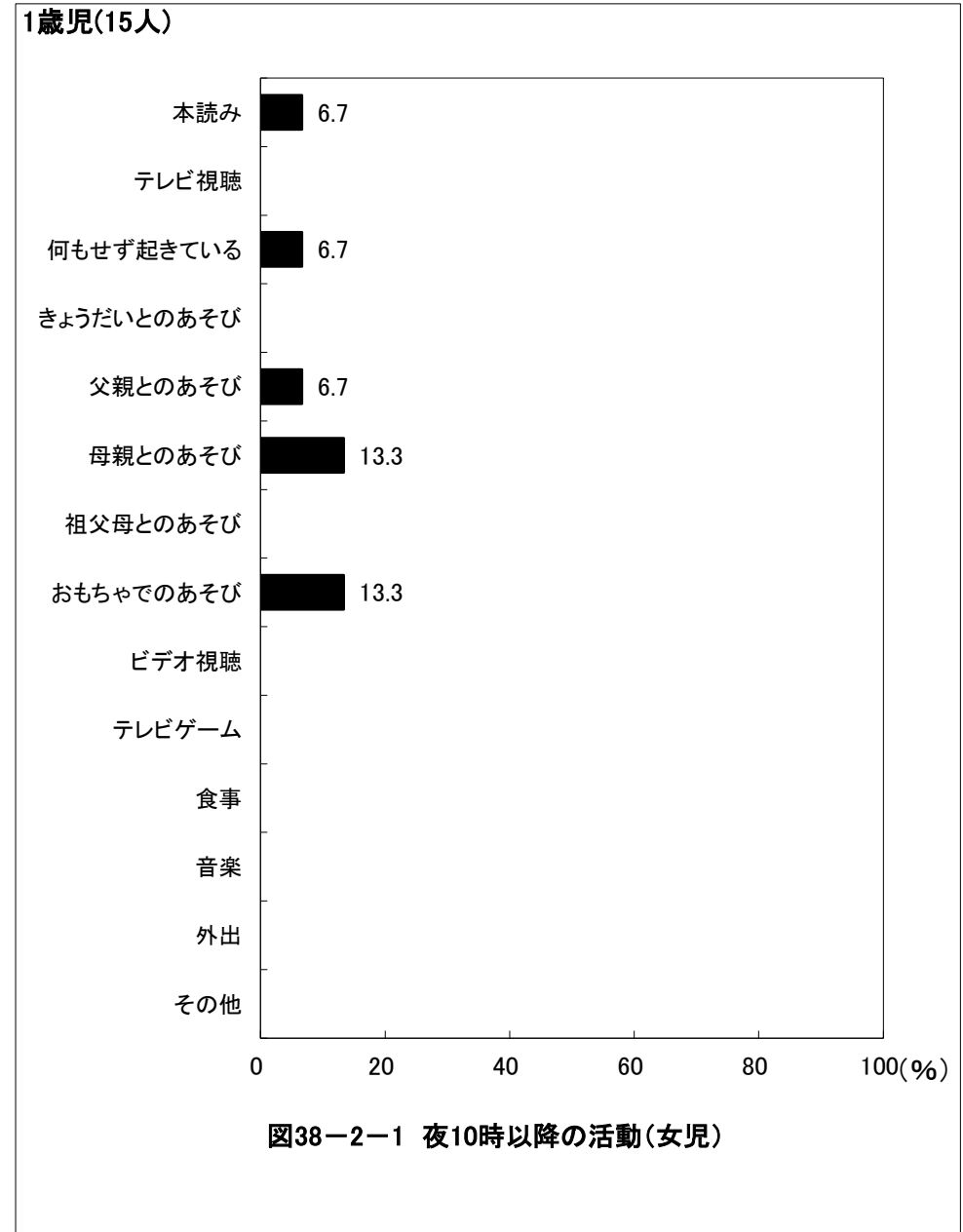
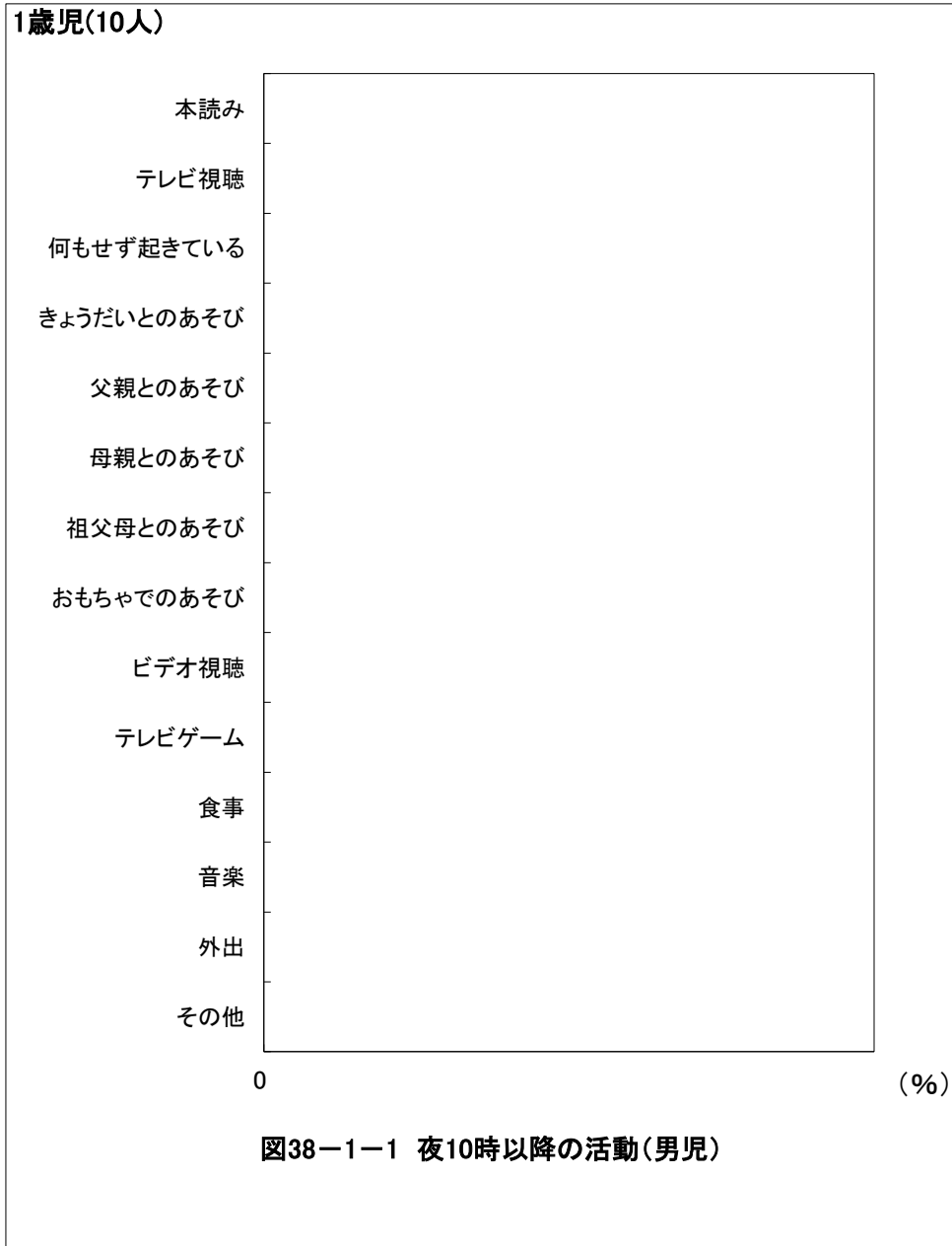

京都府八幡市 保育所(園)・認定こども園

2歳児(21人)



図38-1-2 夜10時以降の活動(男児)

2歳児(13人)

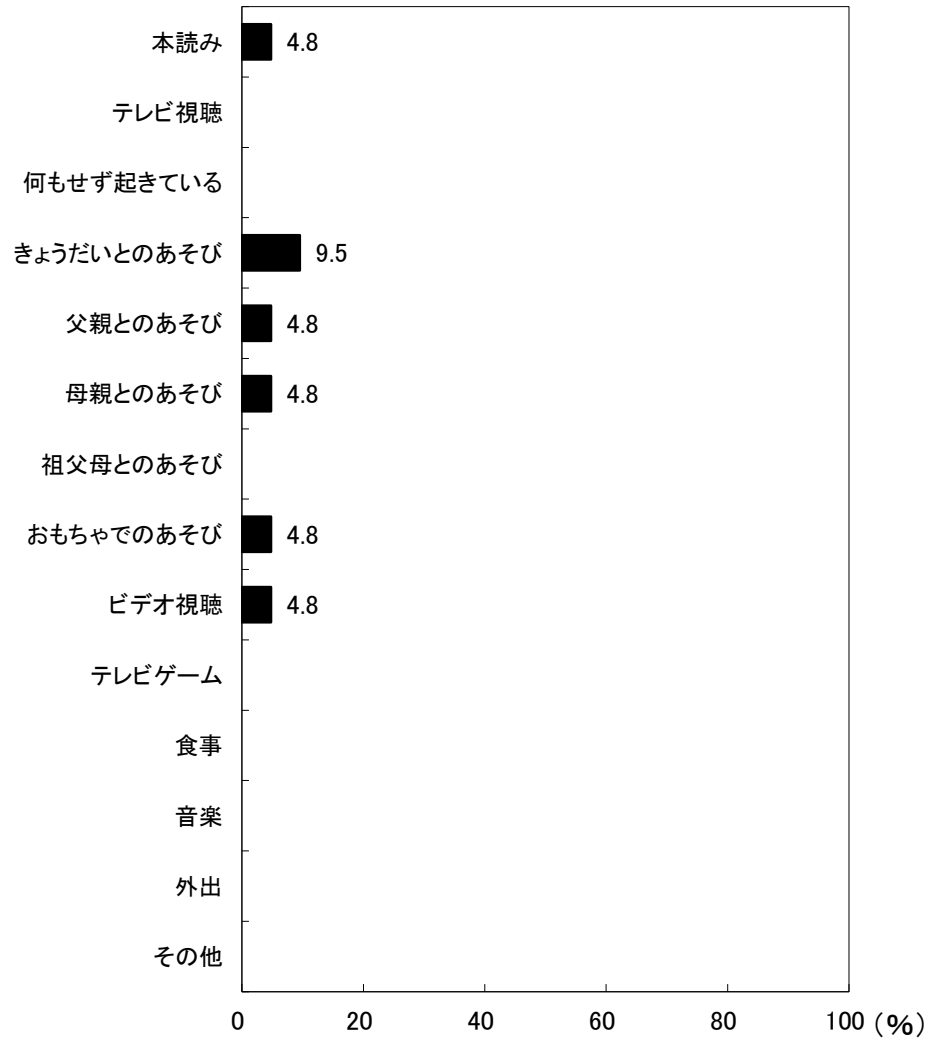

図38-2-2 夜10時以降の活動(女児)

京都府八幡市 保育所(園)・認定こども園

3歳児(11人)

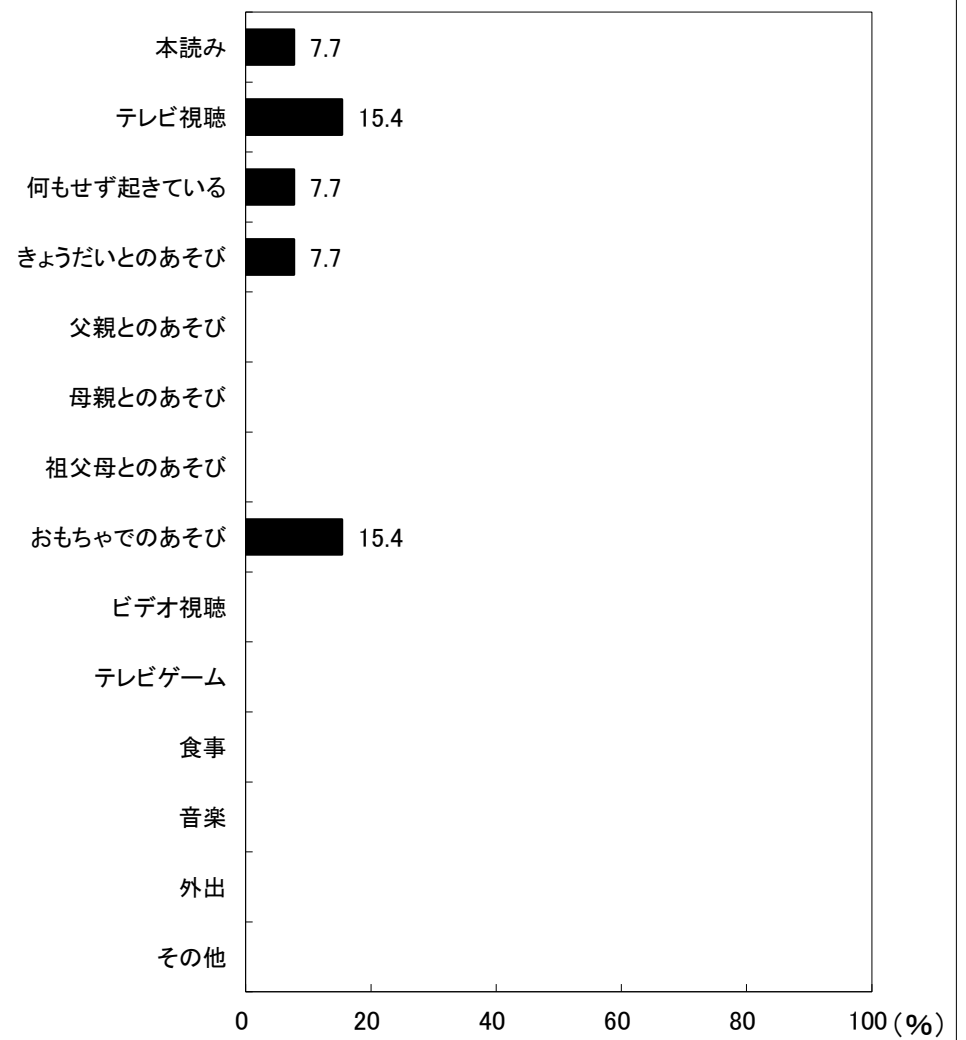

図38-1-3 夜10時以降の活動(男児)

3歳児(18人)

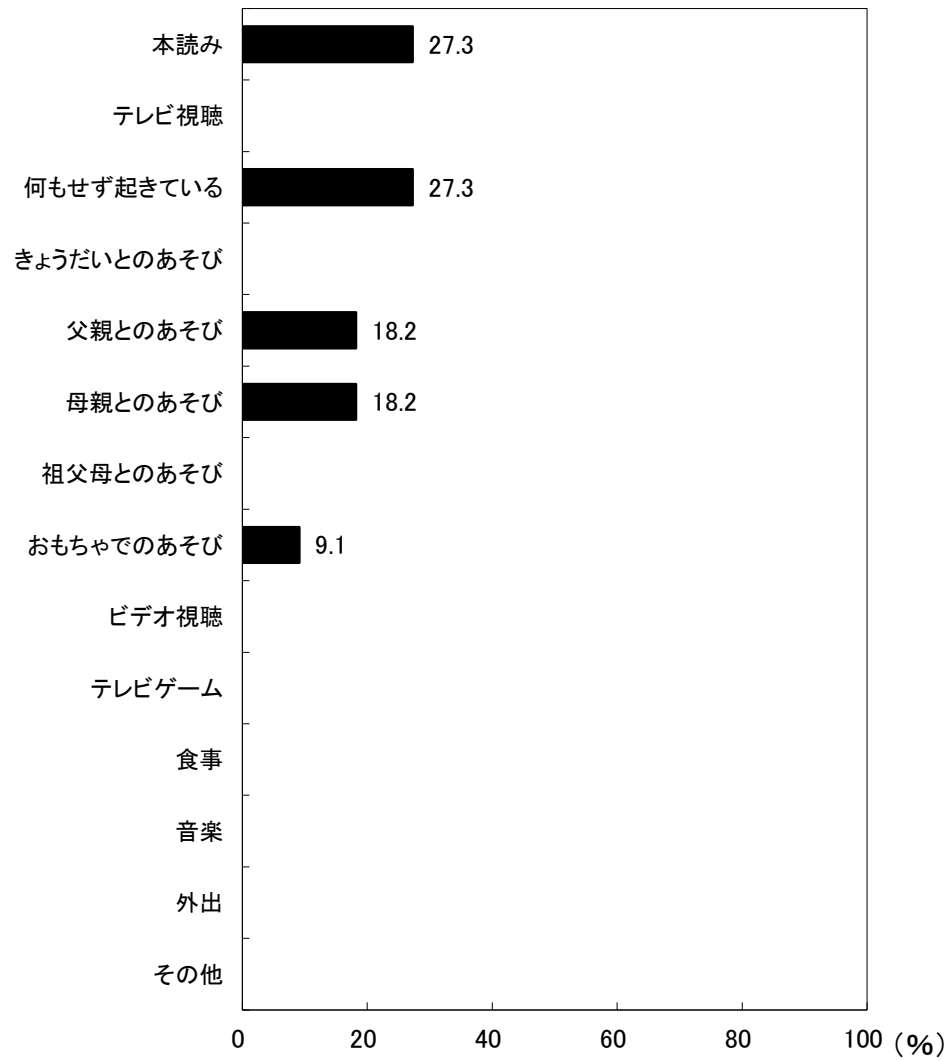

図38-2-3 夜10時以降の活動(女児)

京都府八幡市 保育所(園)・認定こども園

4歳児(15人)

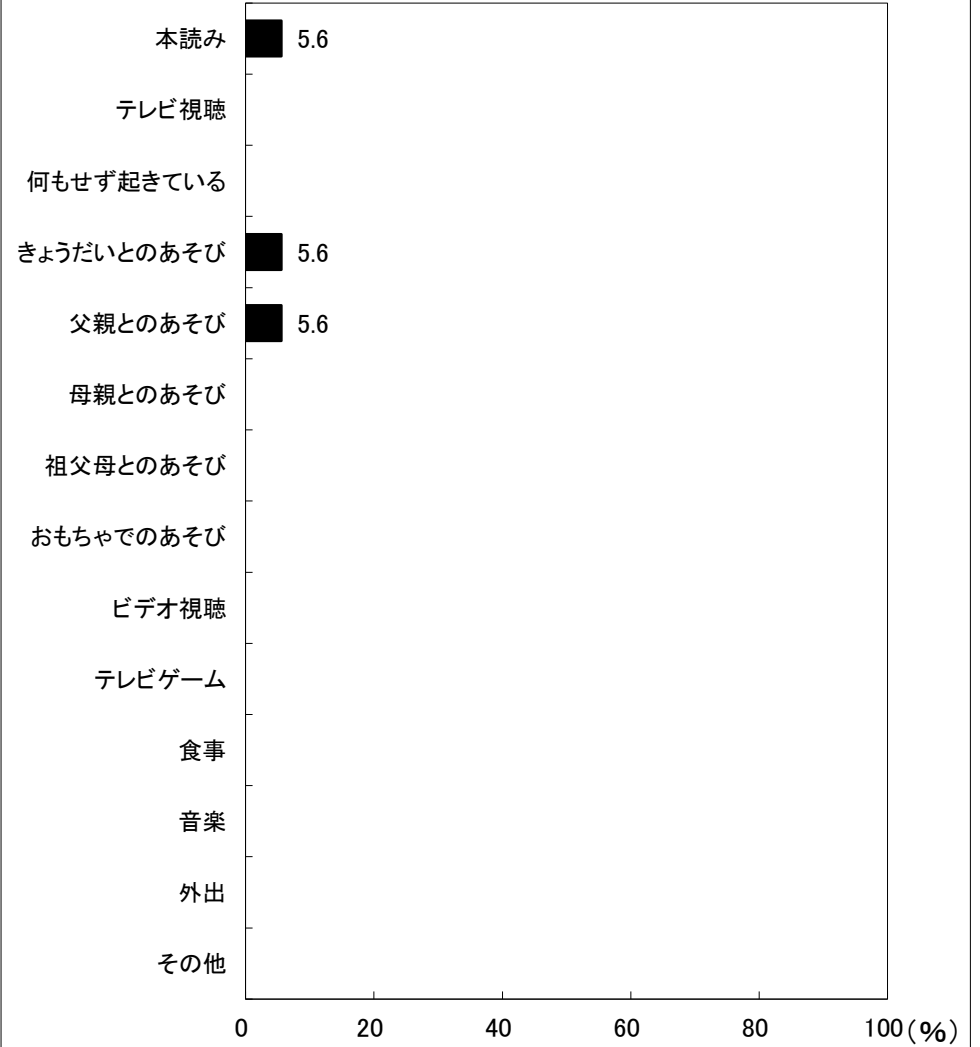

図38-1-4 夜10時以降の活動(男児)

4歳児(9人)

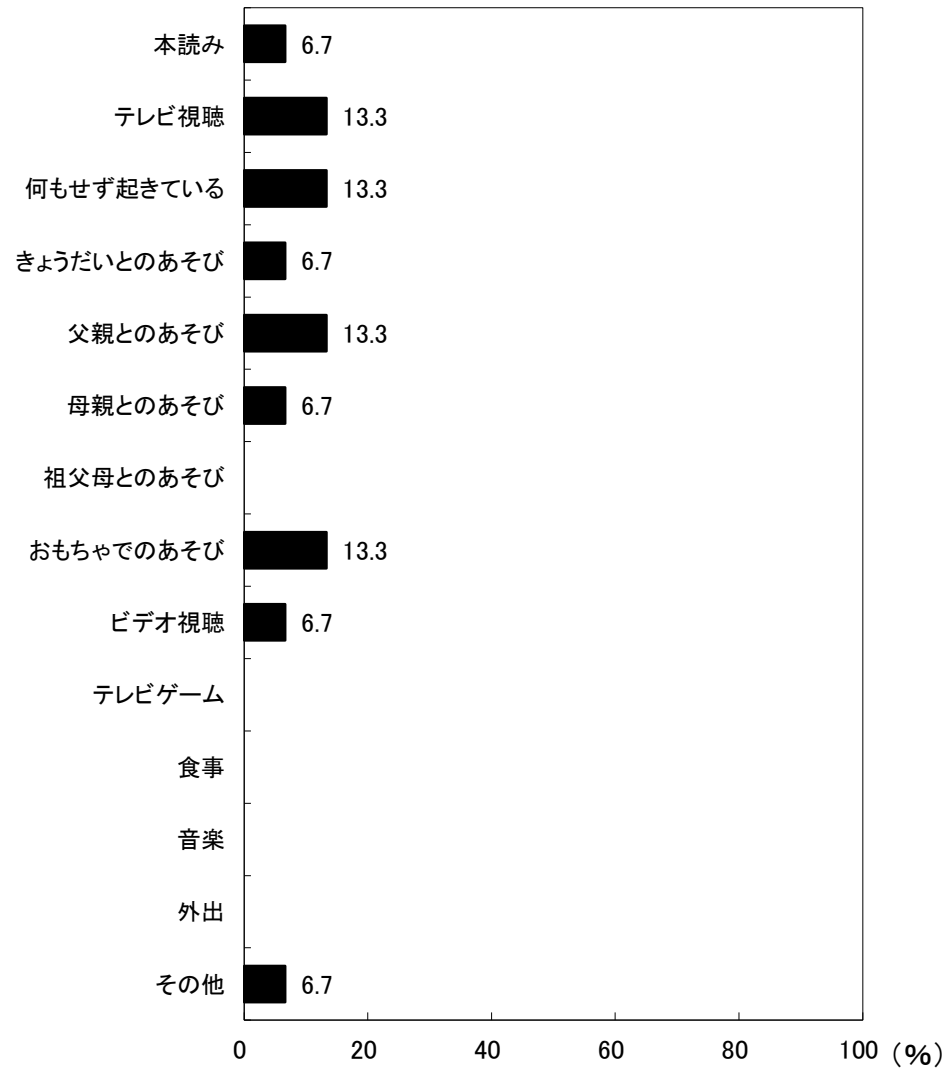

図38-2-4 夜10時以降の活動(女児)

京都府八幡市 保育所(園)・認定こども園

5歳児(20人)

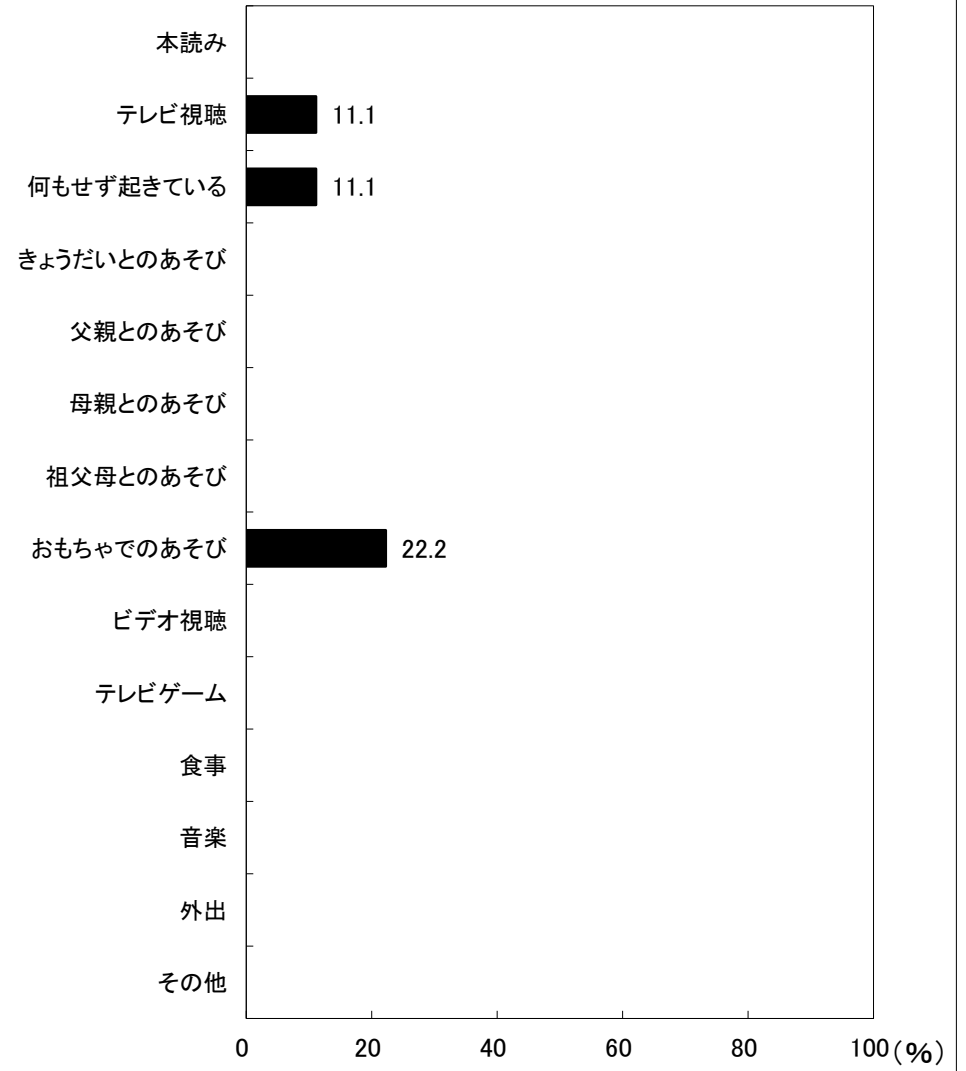

図38-1-5 夜10時以降の活動(男児)

5歳児(25人)

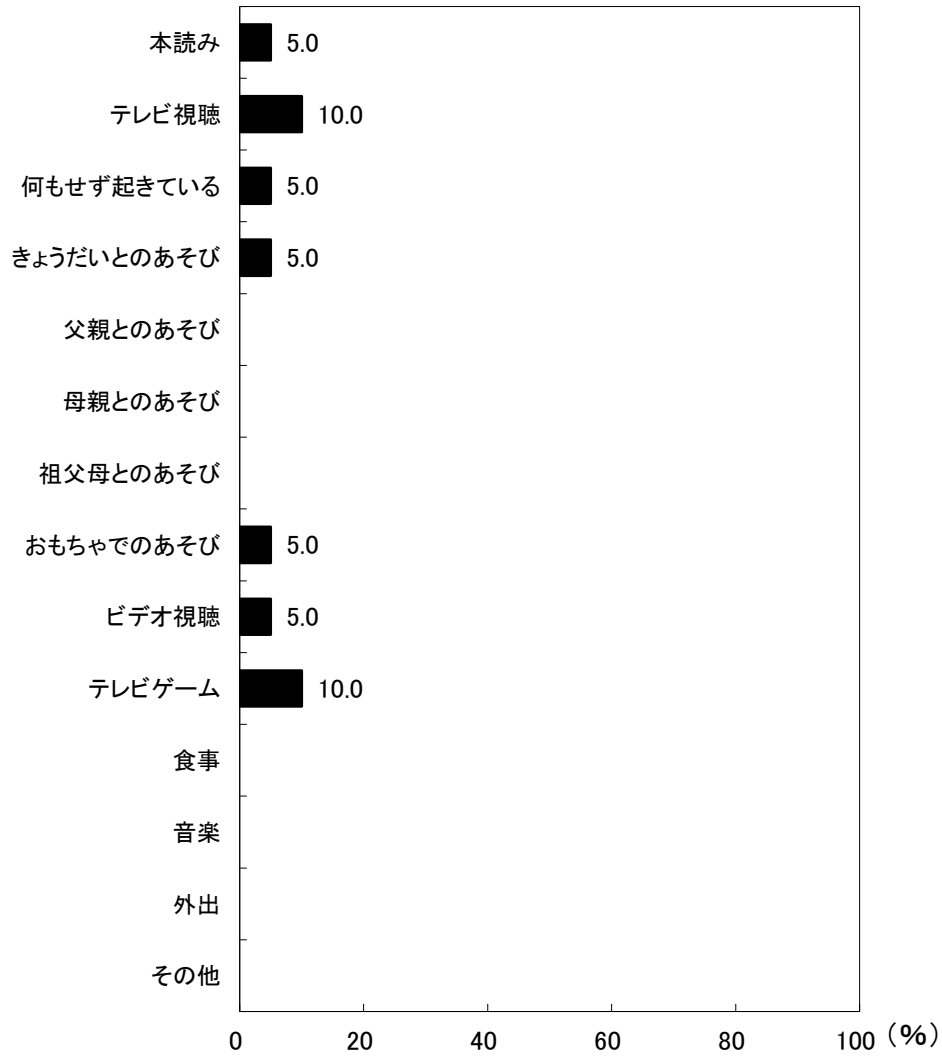

図38-2-5 夜10時以降の活動(女児)

京都府八幡市 保育所(園)・認定こども園

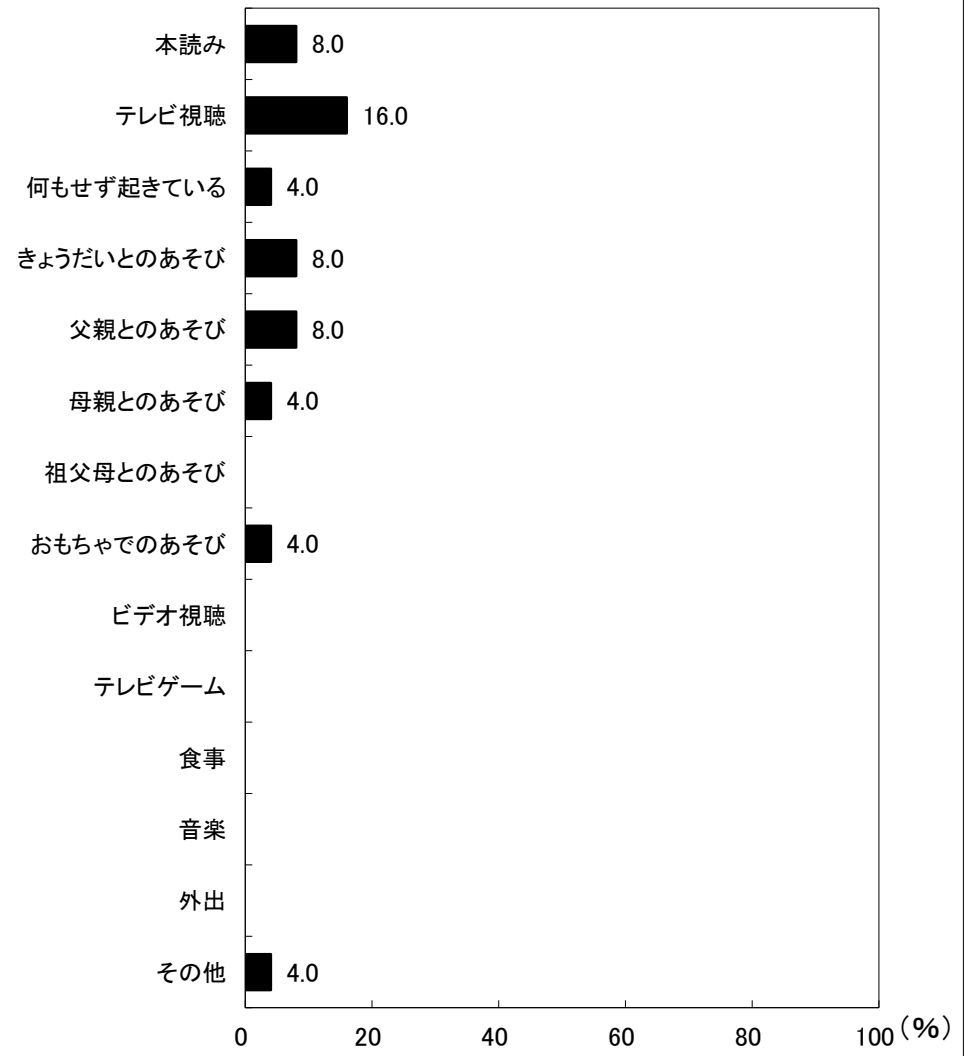