

京都府綴喜郡 保育所(園) 様

平成30年9月 健康生活調査とりまとめ

平成30年12月報告

京都市綴喜郡 保育所(園)図

表1-1 生活活動の時間・内容および人数(男児)

対象 項目	1歳児(7人)		2歳児(10人)		3歳児(14人)		4歳児(19人)		5歳児(11人)		6歳児(6人)	
	平均値	標準偏差	平均値	標準偏差	平均値	標準偏差	平均値	標準偏差	平均値	標準偏差	平均値	標準偏差
就寝時刻	21時32分	27分	21時22分	33分	21時23分	30分	21時31分	43分	21時26分	25分	21時43分	32分
睡眠時間	9時間22分	32分	9時間20分	34分	9時間29分	39分	9時間25分	35分	9時間16分	34分	9時間13分	40分
起床時刻	6時55分	25分	6時43分	35分	6時53分	27分	6時56分	34分	6時42分	14分	6時56分	20分
朝食時刻	7時16分	25分	7時11分	26分	7時16分	32分	7時24分	29分	7時08分	13分	7時18分	22分
排便時刻	7時41分	28分	11時17分	360分	16時20分	298分	12時13分	344分	8時25分	7分	13時15分	487分
登園時刻	8時17分	42分	8時04分	22分	8時11分	28分	8時11分	32分	7時55分	37分	7時46分	24分
通園時間	12分	3分	5分	分	8分	2分	8分	5分	9分	3分	6分	2分
あそび時間	2時間17分	29分	3時間15分	93分	2時間25分	57分	2時間45分	101分	2時間19分	60分	3時間10分	210分
うち、外あそび時間	13分	13分	20分	19分	23分	35分	24分	21分	15分	24分	25分	29分
TV・ビデオ視聴時間	36分	42分	1時間12分	37分	1時間9分	45分	1時間45分	82分	1時間0分	23分	1時間20分	70分
遊ぶ人数(人)	2.1	0.7	2.0	0.7	1.9	0.7	2.3	0.7	2.1	0.7	3.2	1.6
夕食時刻	18時40分	24分	18時28分	37分	18時46分	63分	18時28分	39分	18時44分	42分	19時23分	46分

※ 人数が少ないと、一部の個人データに影響されやすくなります。

表1-2 生活活動の時間・内容および人数(女児)

対象 項目	1歳児(8人)		2歳児(14人)		3歳児(10人)		4歳児(17人)		5歳児(15人)		6歳児(6人)	
	平均値	標準偏差	平均値	標準偏差	平均値	標準偏差	平均値	標準偏差	平均値	標準偏差	平均値	標準偏差
就寝時刻	21時20分	24分	21時16分	33分	21時31分	21分	21時22分	42分	21時48分	33分	20時45分	25分
睡眠時間	9時間28分	22分	9時間31分	32分	9時間21分	21分	9時間33分	32分	9時間19分	29分	9時間55分	29分
起床時刻	6時45分	15分	6時47分	22分	6時53分	14分	6時56分	27分	7時08分	26分	6時40分	30分
朝食時刻	7時11分	15分	7時11分	17分	7時16分	16分	7時17分	27分	7時36分	22分	7時06分	31分
排便時刻	7時38分	27分	11時25分	320分	15時20分	385分	14時48分	352分	13時10分	371分	13時07分	498分
登園時刻	8時08分	26分	8時01分	27分	8時06分	34分	8時14分	28分	8時25分	22分	8時21分	44分
通園時間	6分	5分	4分	2分	8分	3分	8分	5分	9分	5分	11分	6分
あそび時間	2時間42分	59分	2時間8分	85分	2時間36分	48分	2時間31分	58分	1時間58分	56分	2時間50分	81分
うち、外あそび時間	21分	28分	21分	23分	14分	14分	22分	27分	17分	17分	26分	23分
TV・ビデオ視聴時間	1時間4分	80分	49分	46分	1時間18分	59分	1時間17分	43分	1時間54分	60分	1時間48分	49分
遊ぶ人数(人)	2.0	0.6	2.4	0.9	1.9	0.6	2.2	0.8	1.9	0.7	2.5	0.5
夕食時刻	18時16分	30分	18時44分	37分	18時29分	42分	18時31分	36分	18時54分	44分	18時23分	45分

※ 人数が少ないと、一部の個人データに影響されやすくなります。

京都府綴喜郡 保育所(園)図

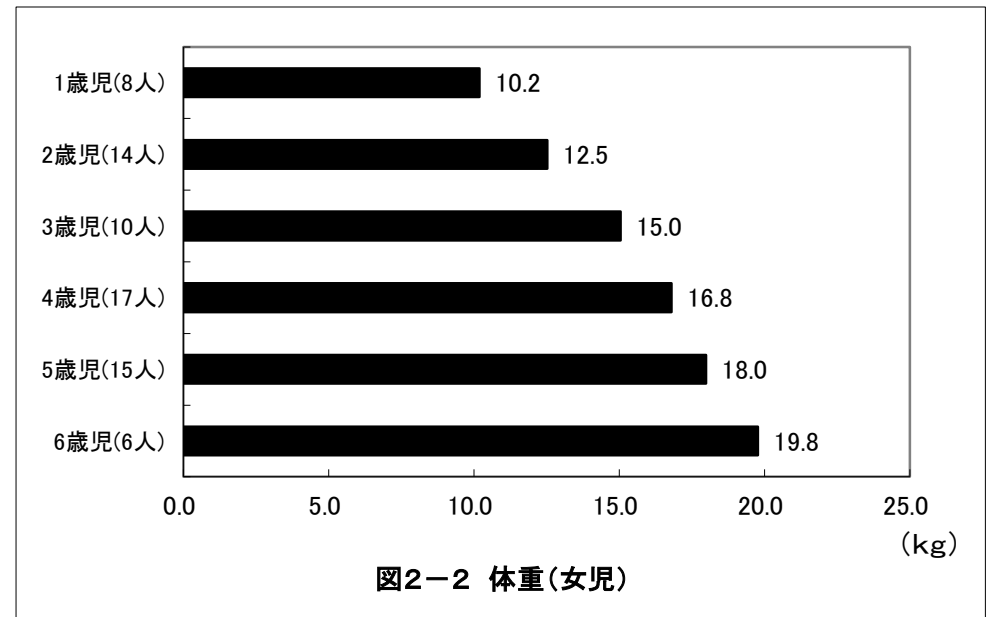
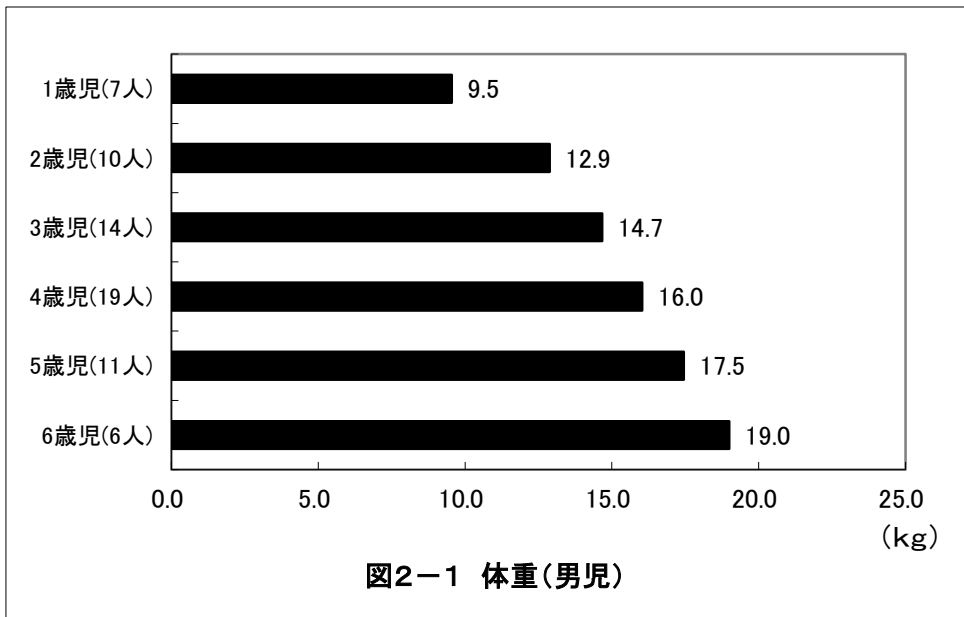
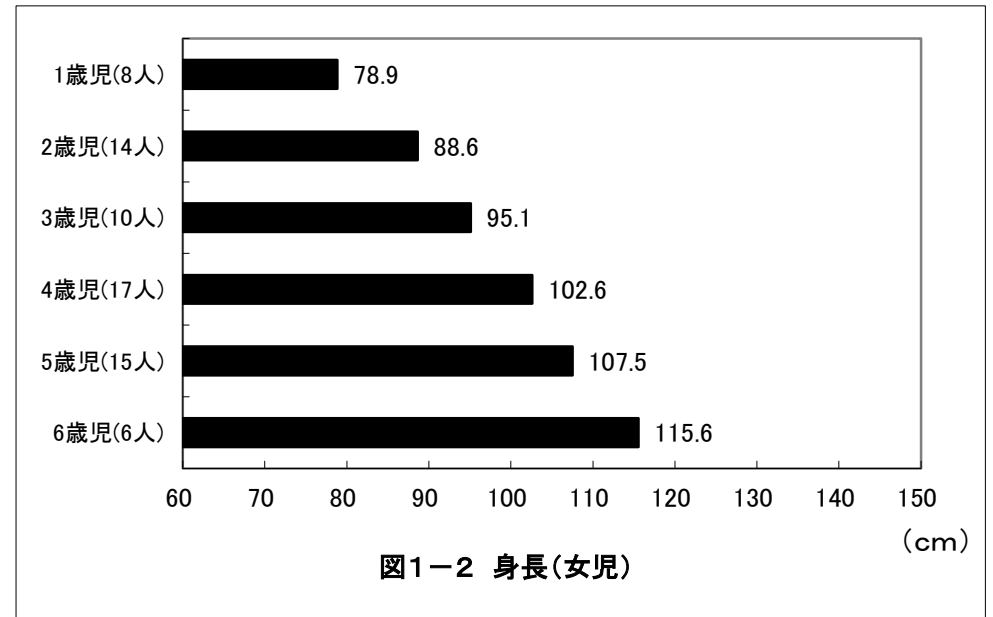
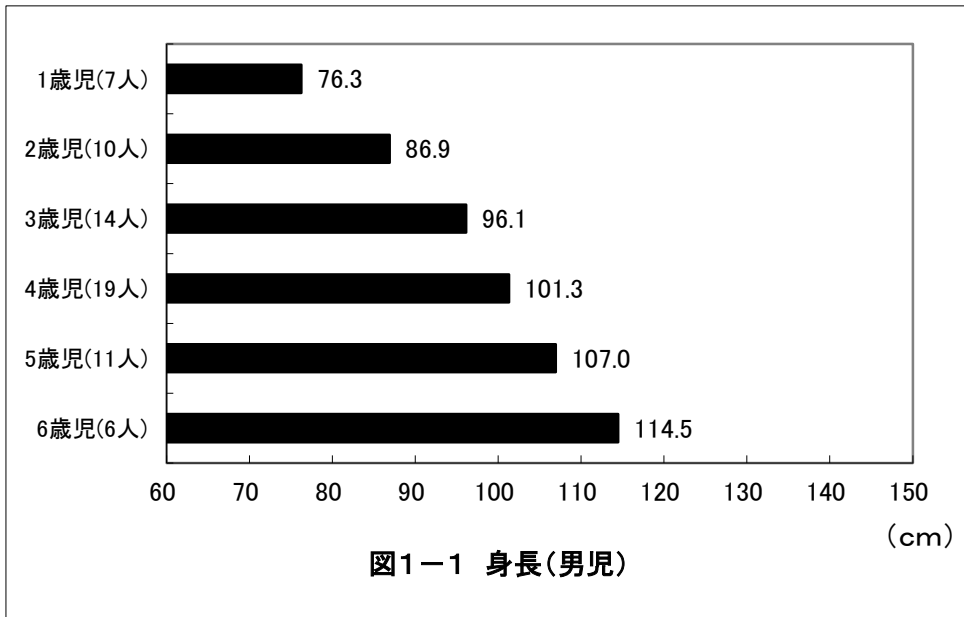

京都府綴喜郡 保育所(園)図

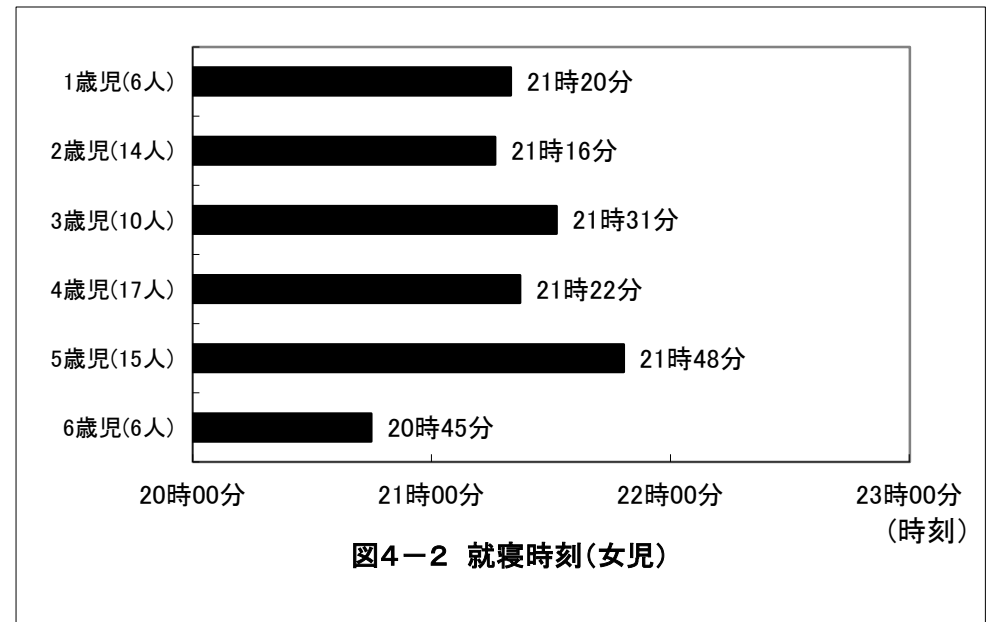
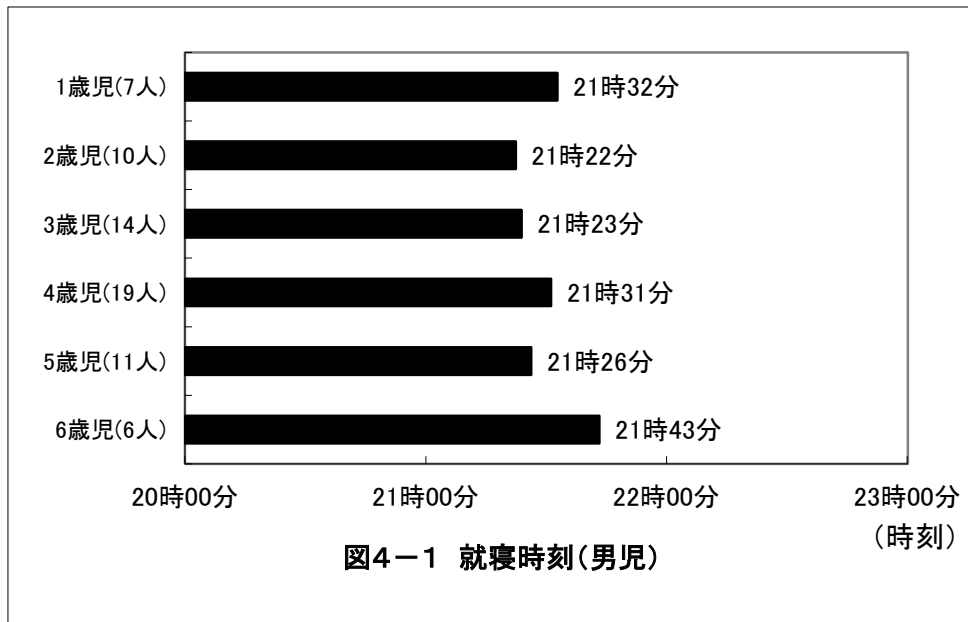
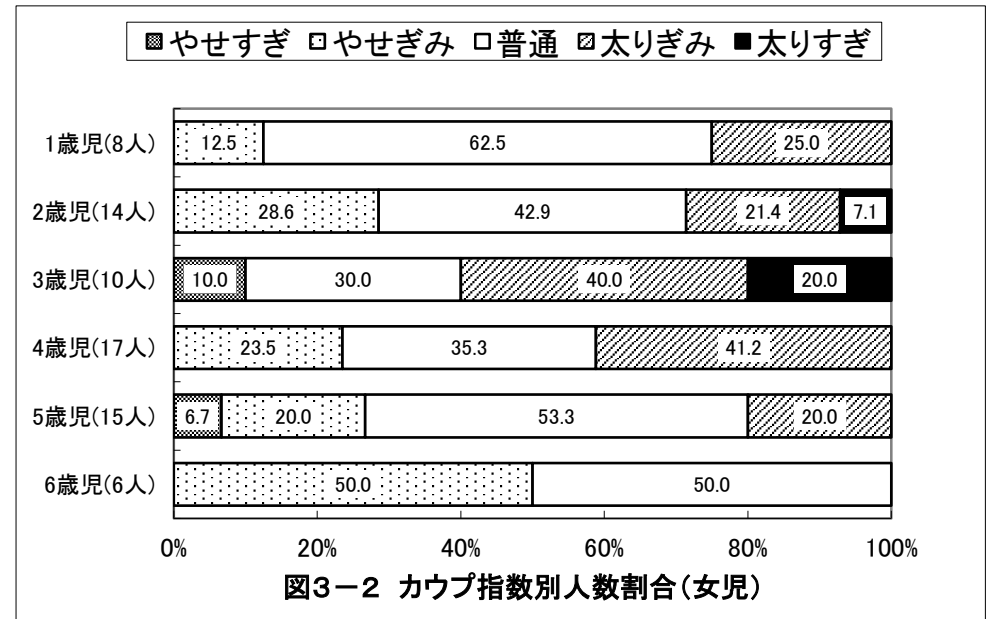
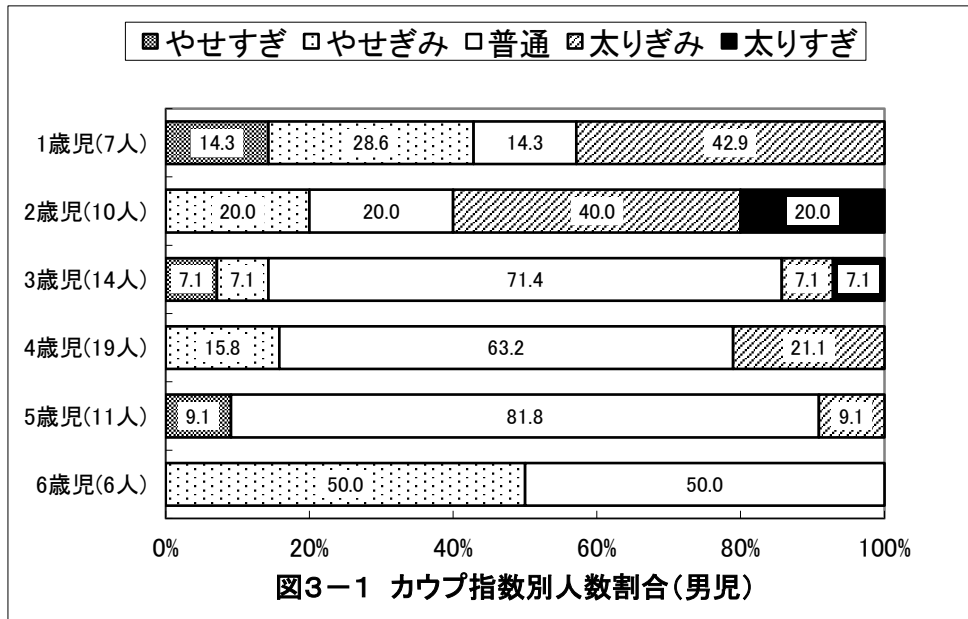

京都府綴喜郡 保育所(園)図

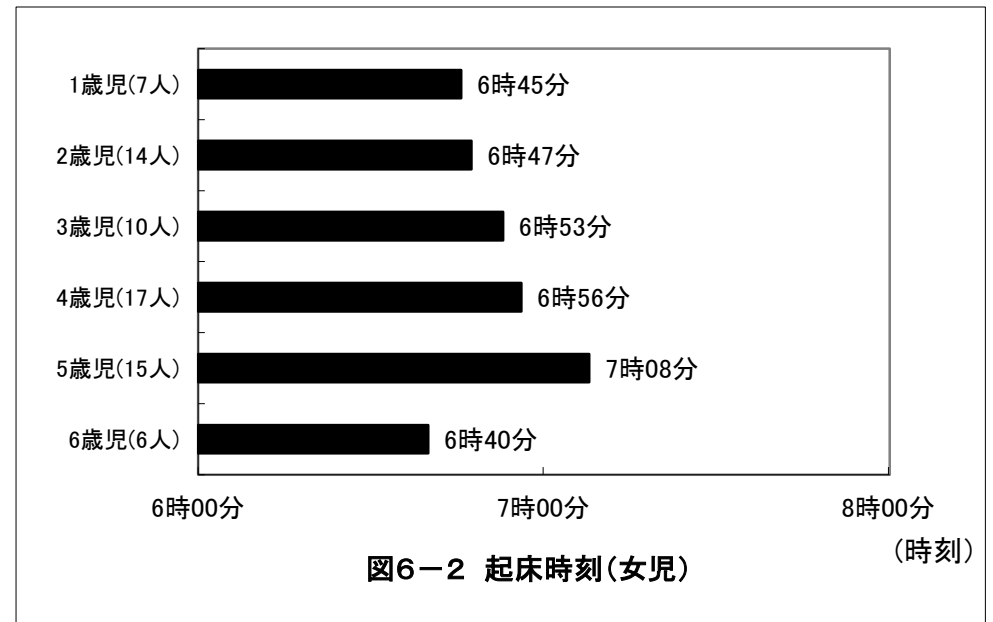
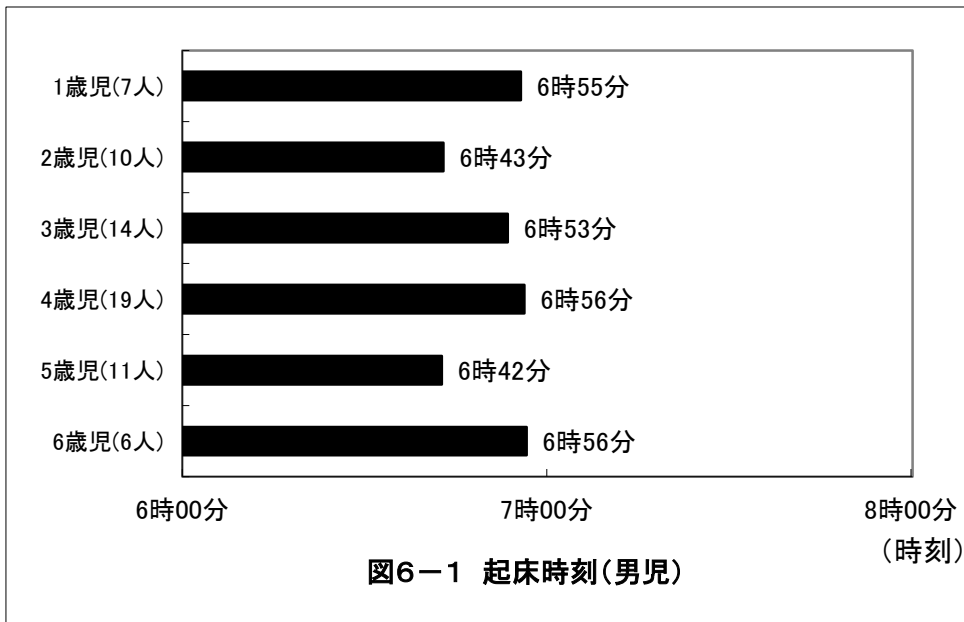
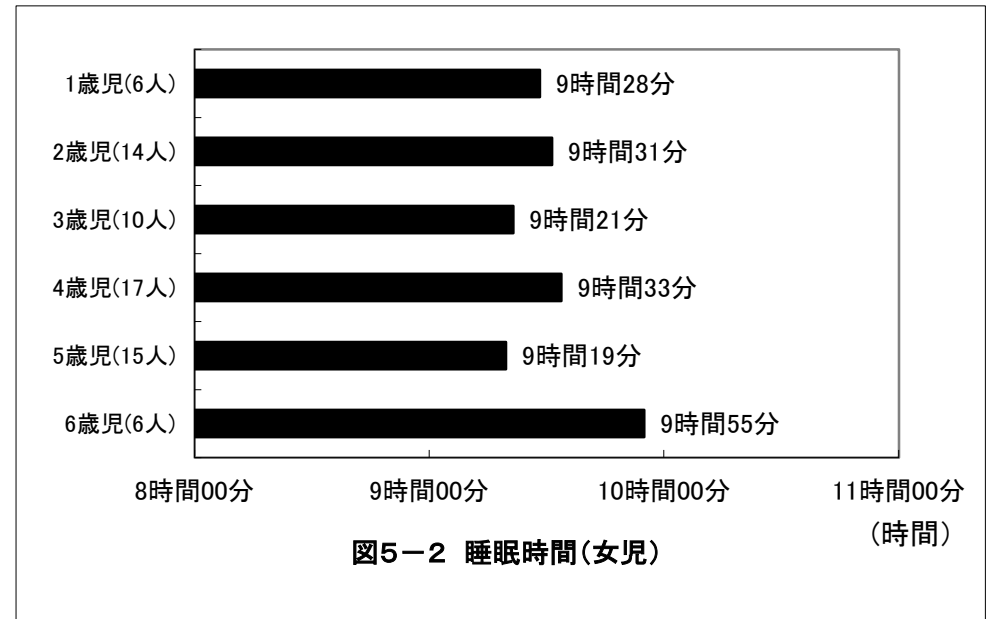
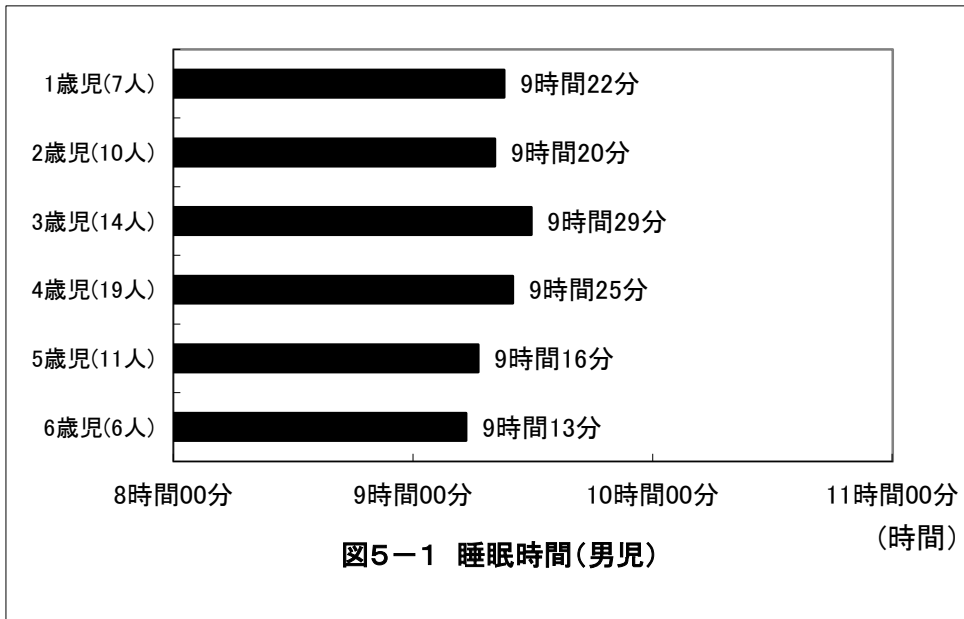

京都府綴喜郡 保育所(園)図

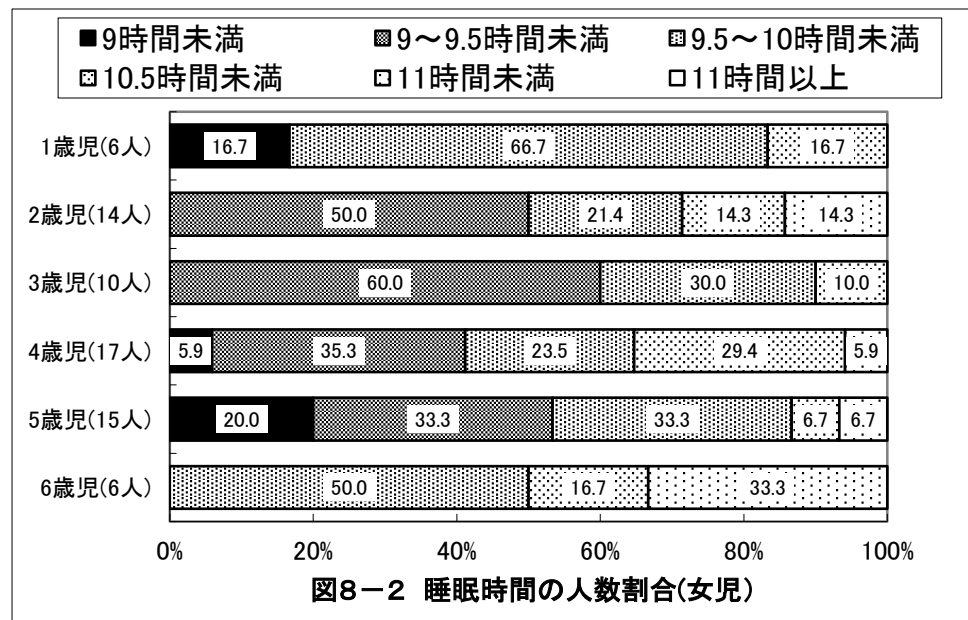
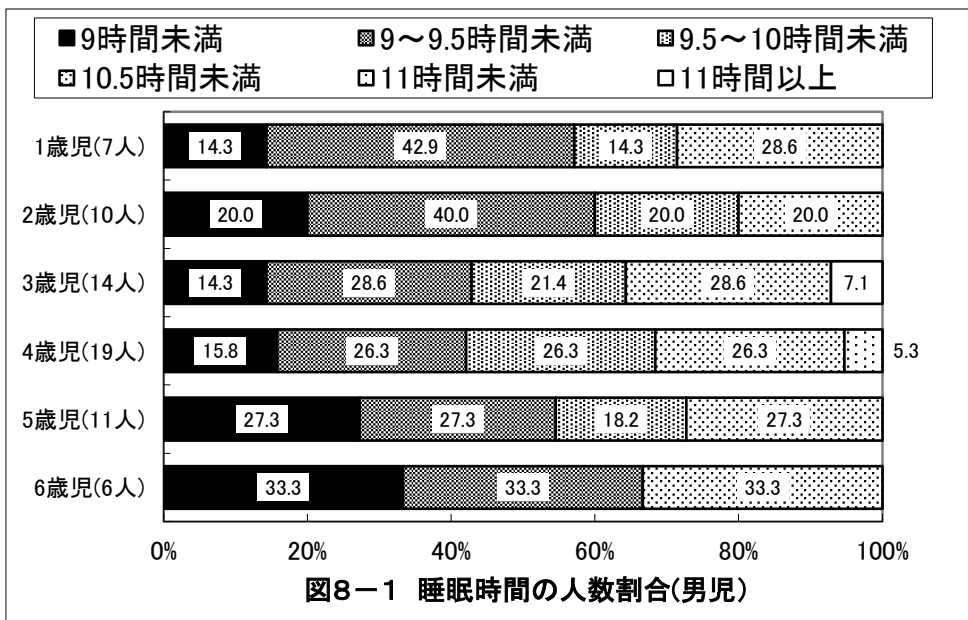
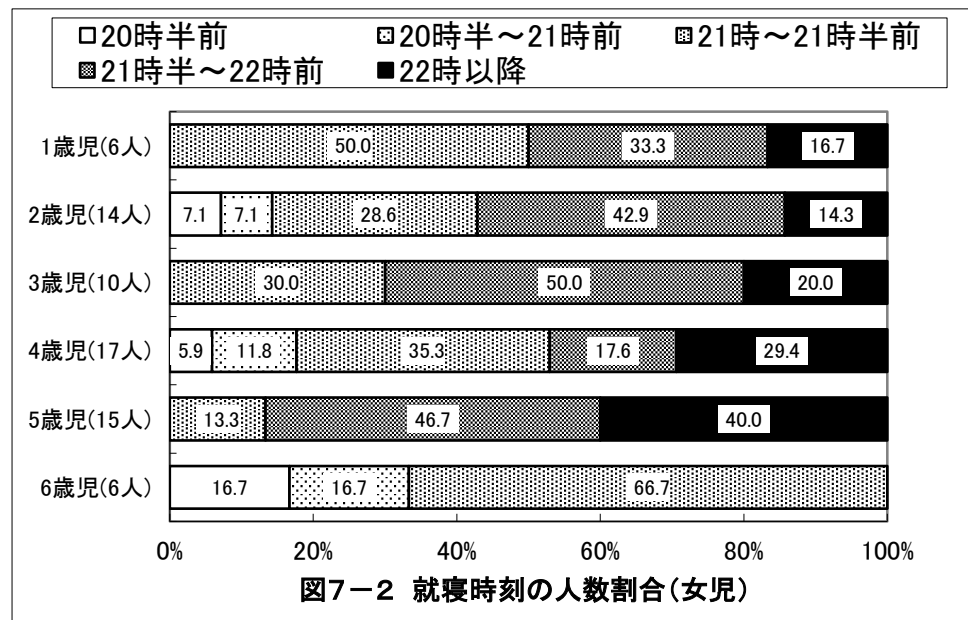
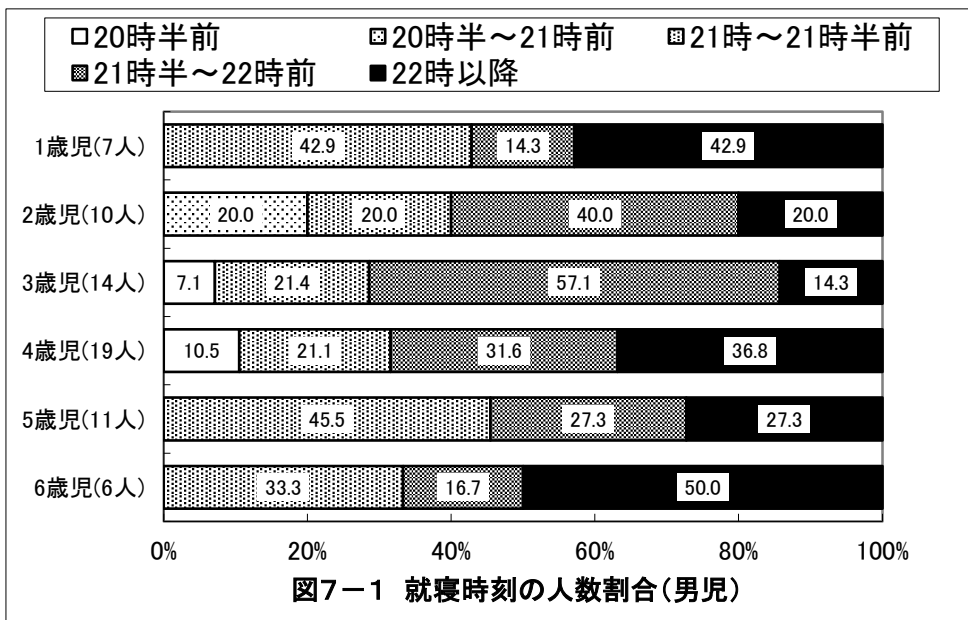

京都府綴喜郡 保育所(園)図

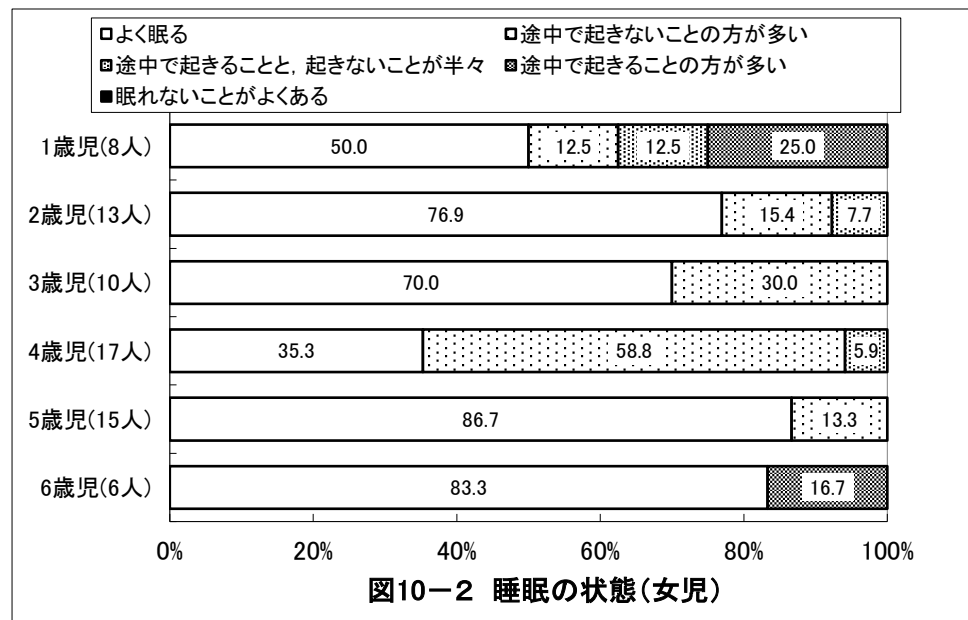
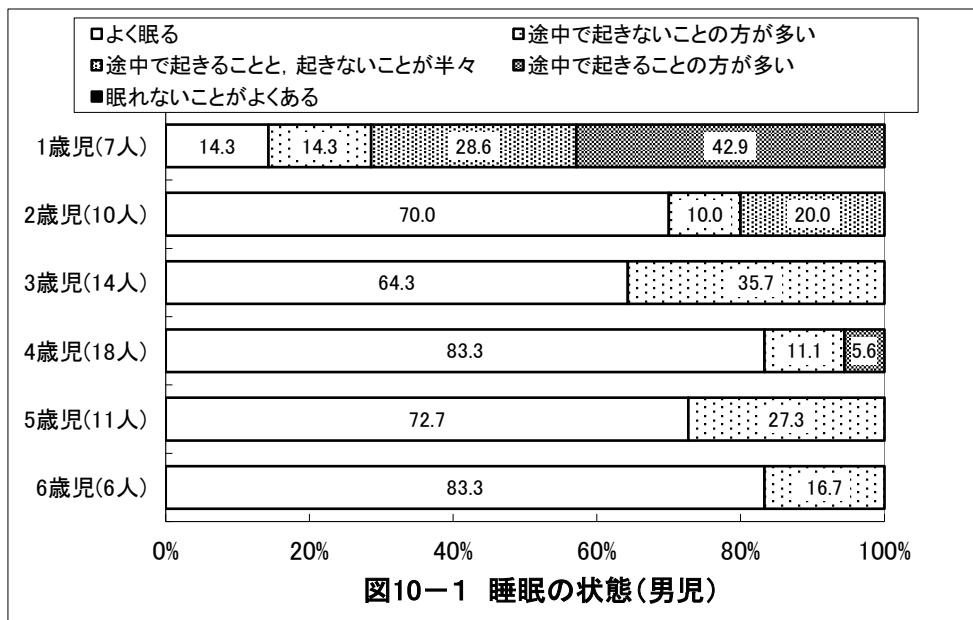
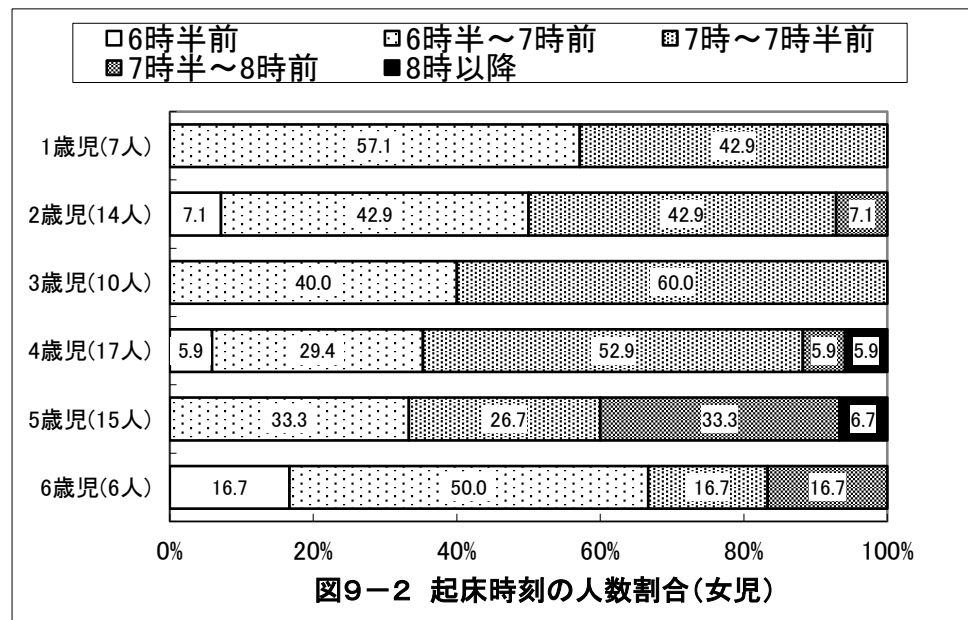
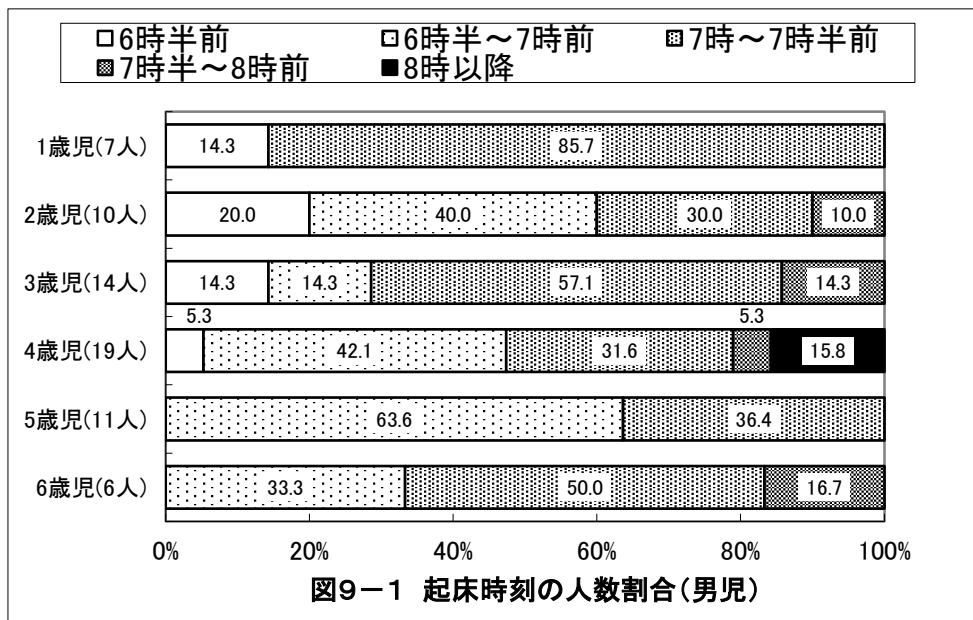

京都府綴喜郡 保育所(園)図

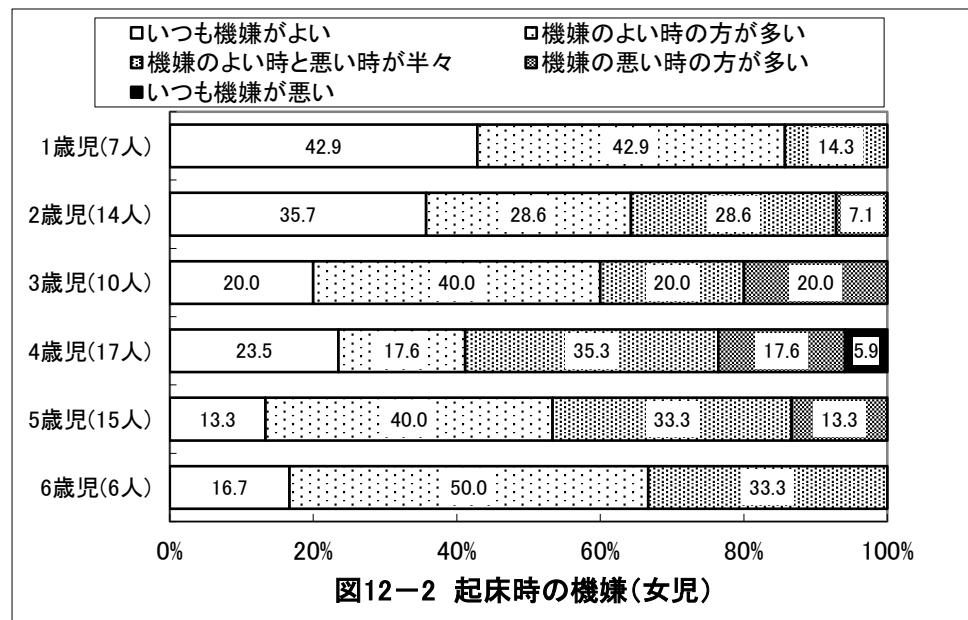
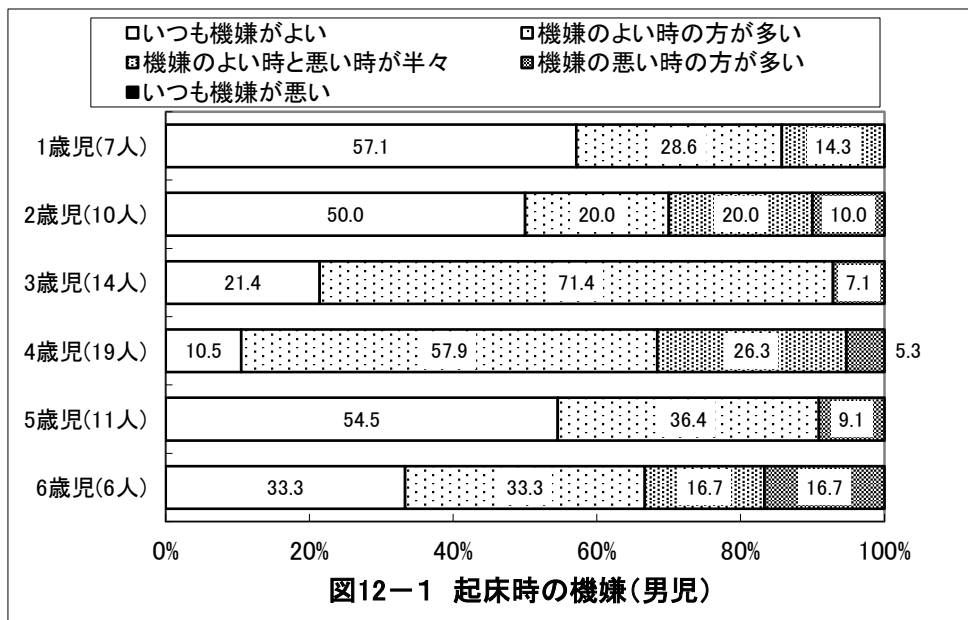
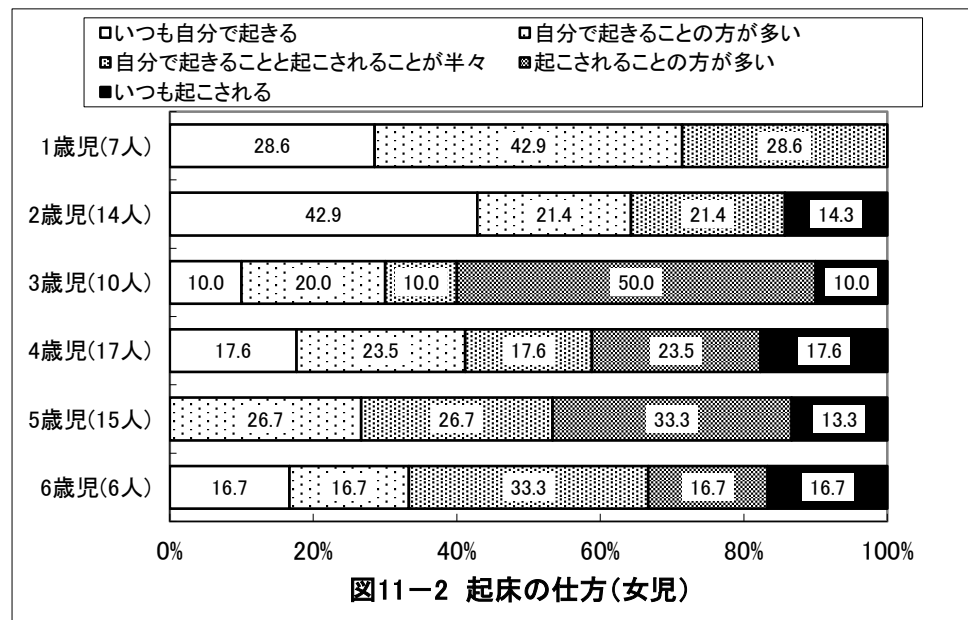
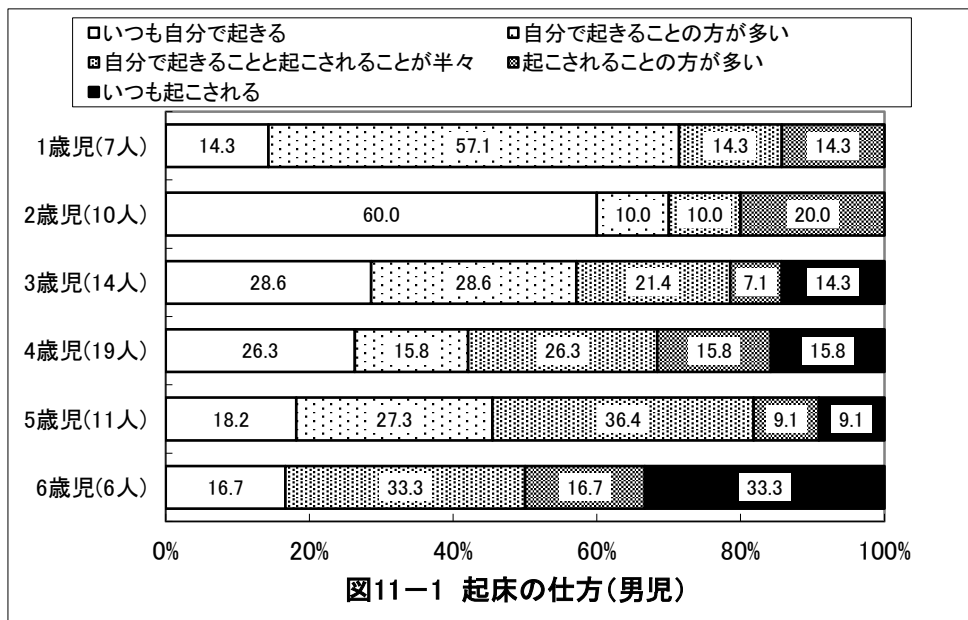

京都府綴喜郡 保育所(園)図

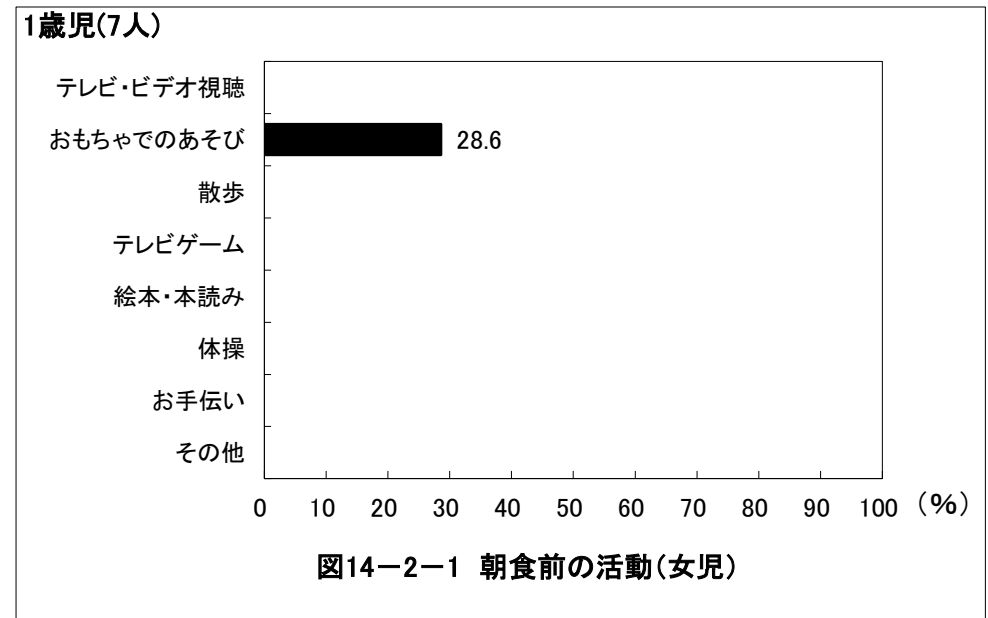
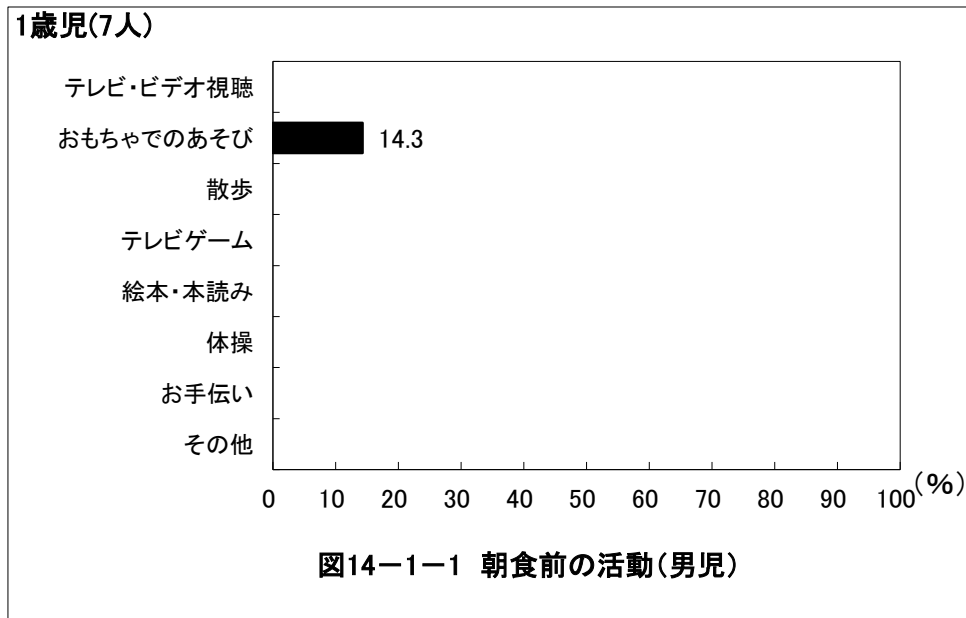
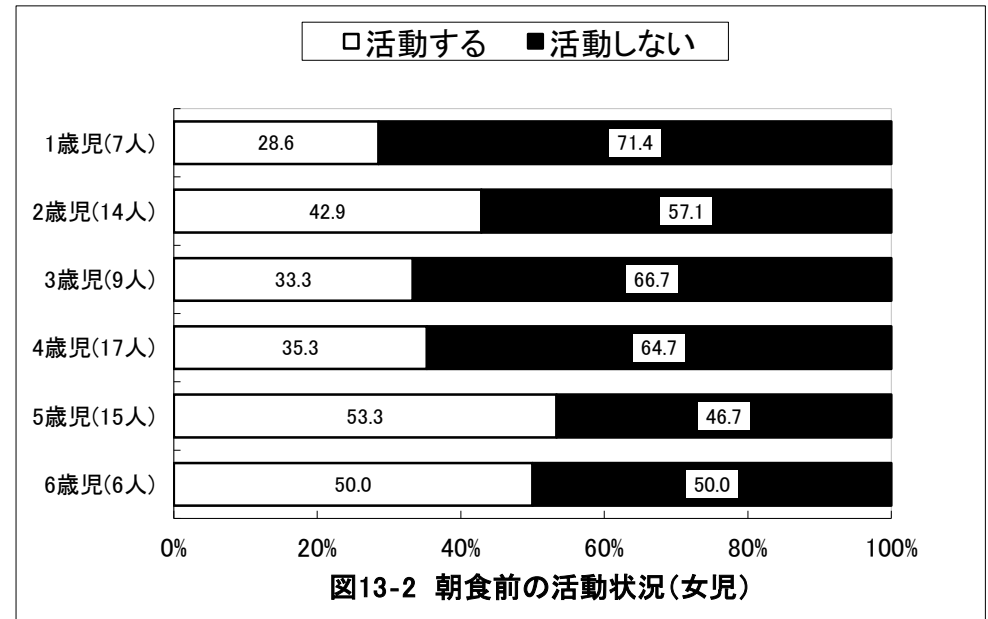
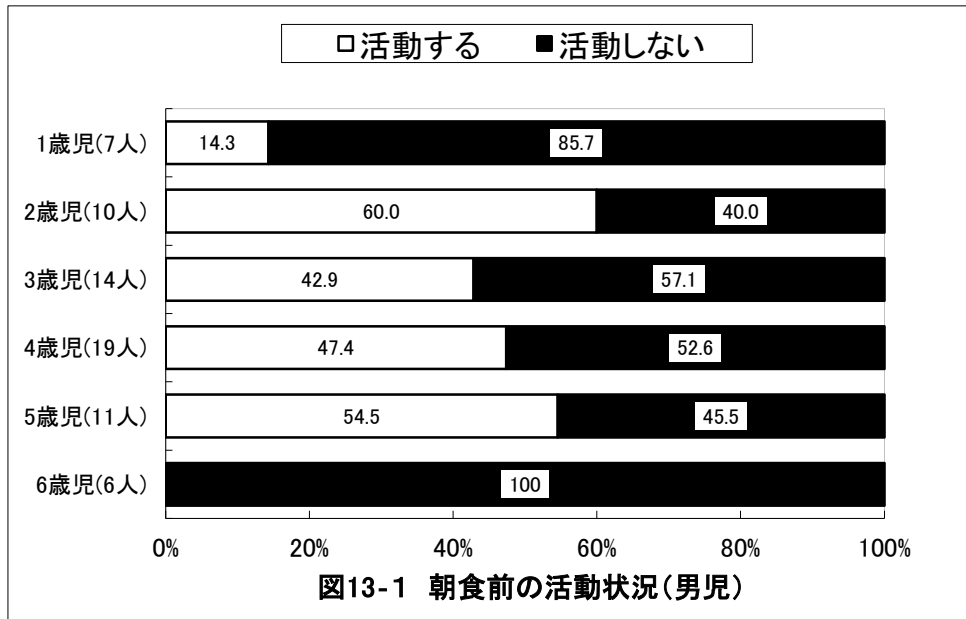

京都府綴喜郡 保育所(園)図

2歳児(10人)



図14-1-2 朝食前の活動(男児)

2歳児(14人)

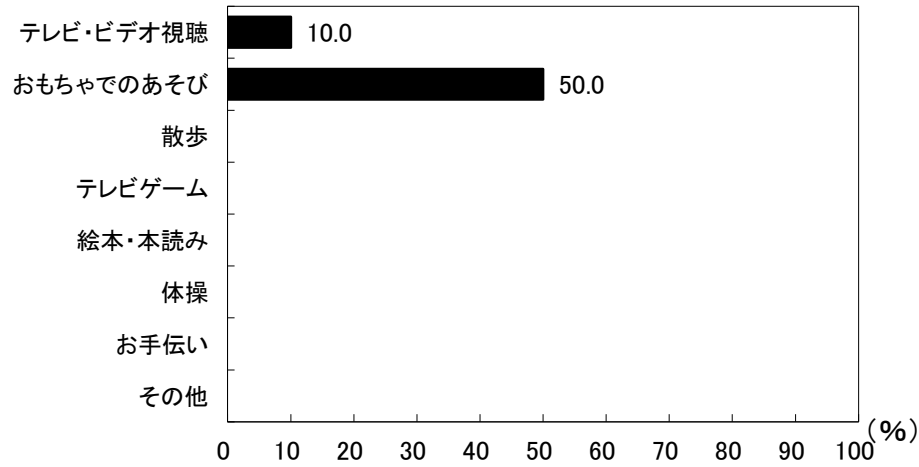

図14-2-2 朝食前の活動(女児)

3歳児(14人)

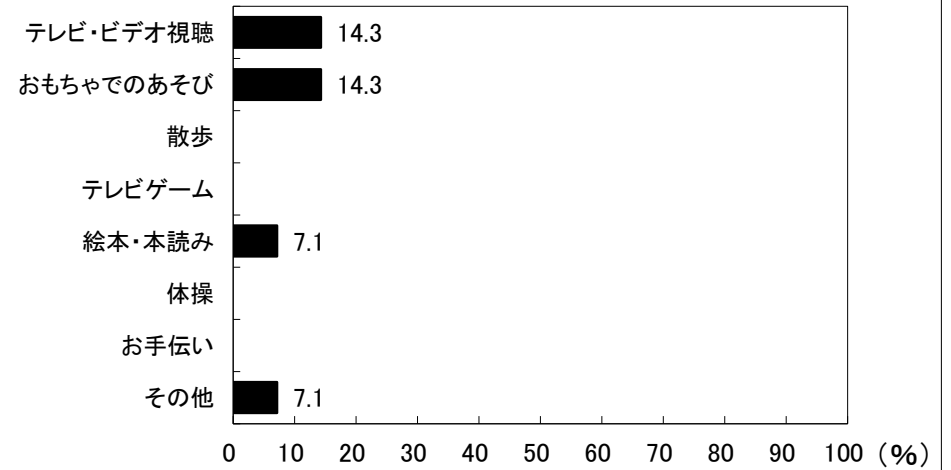

図14-1-3 朝食前の活動(男児)

3歳児(9人)

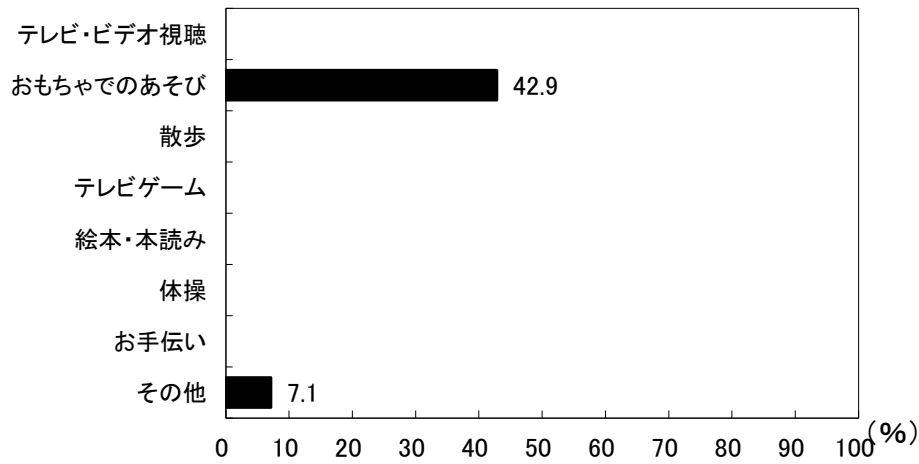

図14-2-3 朝食前の活動(女児)

京都府綴喜郡 保育所(園)図

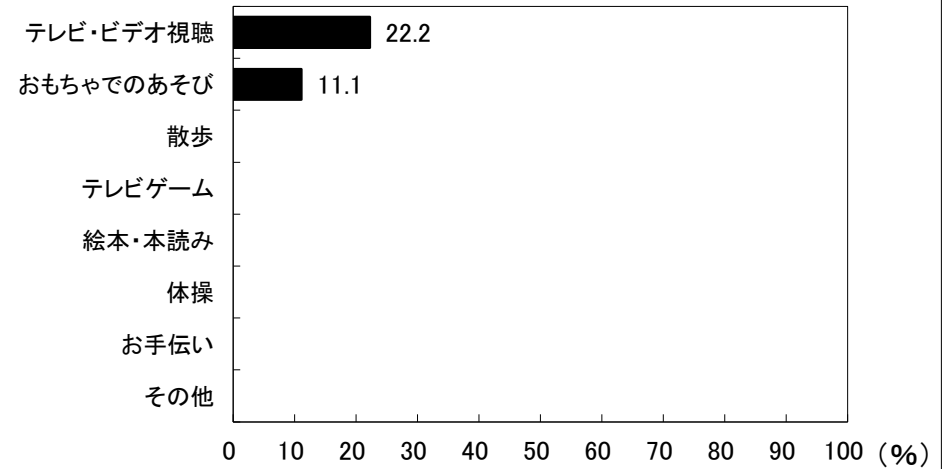
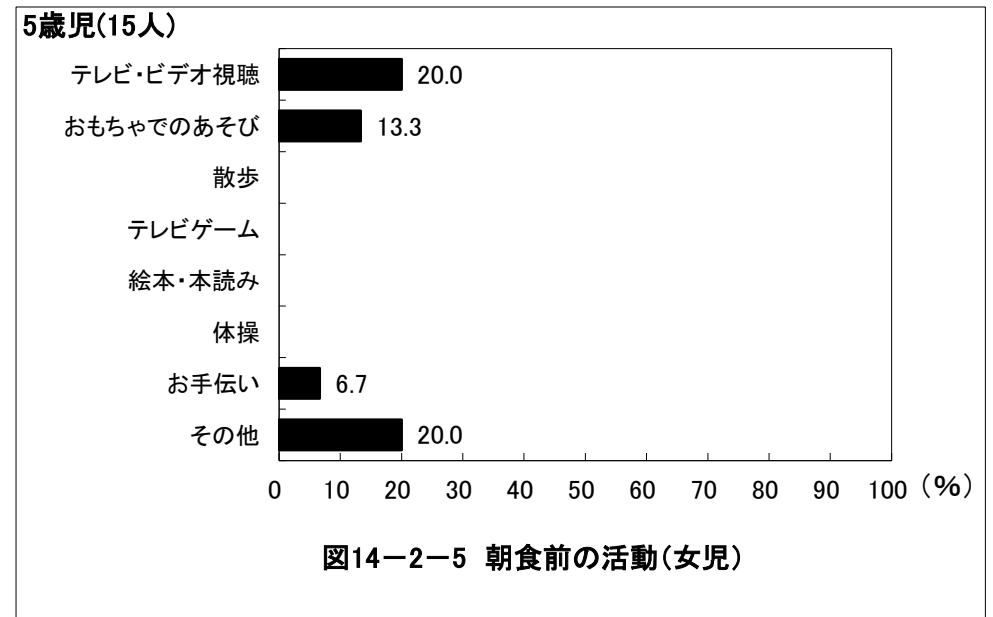
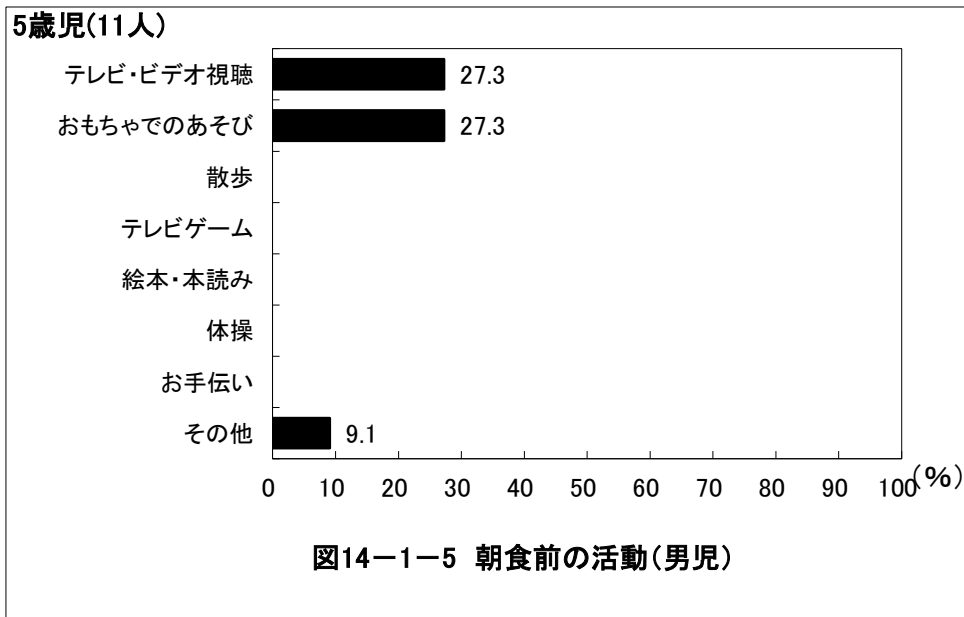
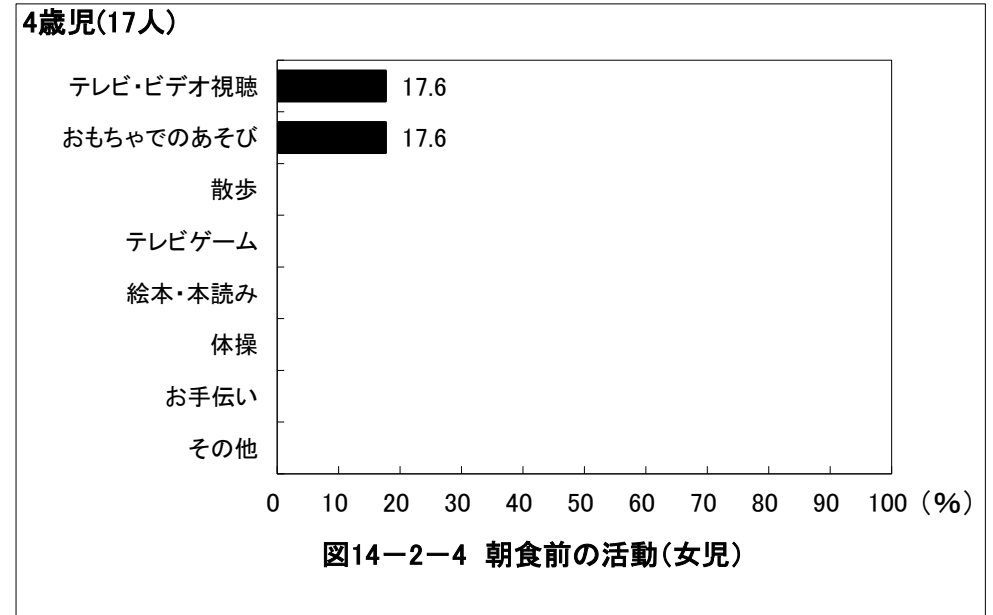
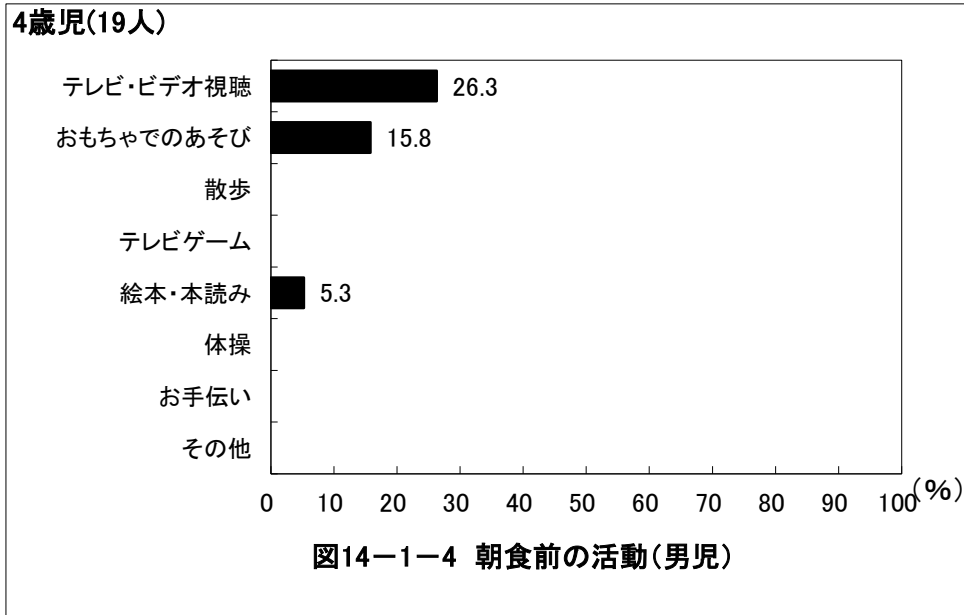

京都府綴喜郡 保育所(園)図

6歳児(6人)



図14-1-6 朝食前の活動(男児)

6歳児(6人)



図14-2-6 朝食前の活動(女児)

7時前
 7時～7時半前
 7時半～8時前
 8時～8時半前
 8時半以降

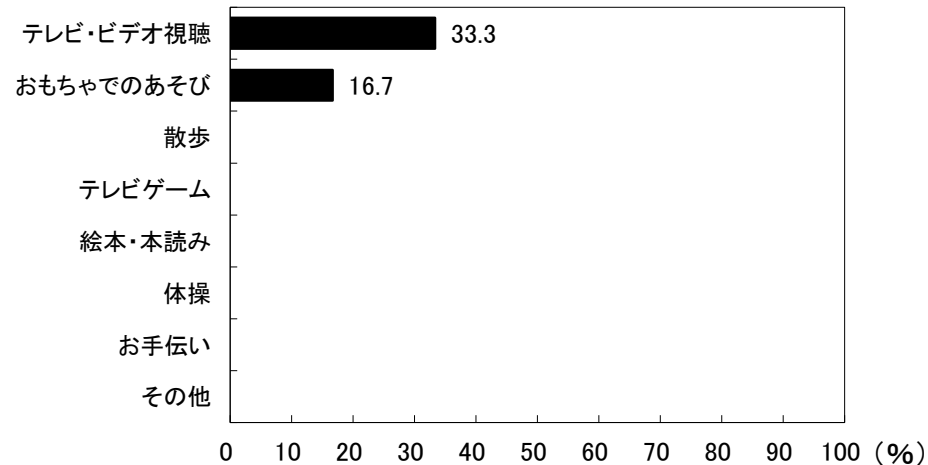

図15-1 朝食時刻の人数割合(男児)

7時前
 7時～7時半前
 7時半～8時前
 8時～8時半前
 8時半以降

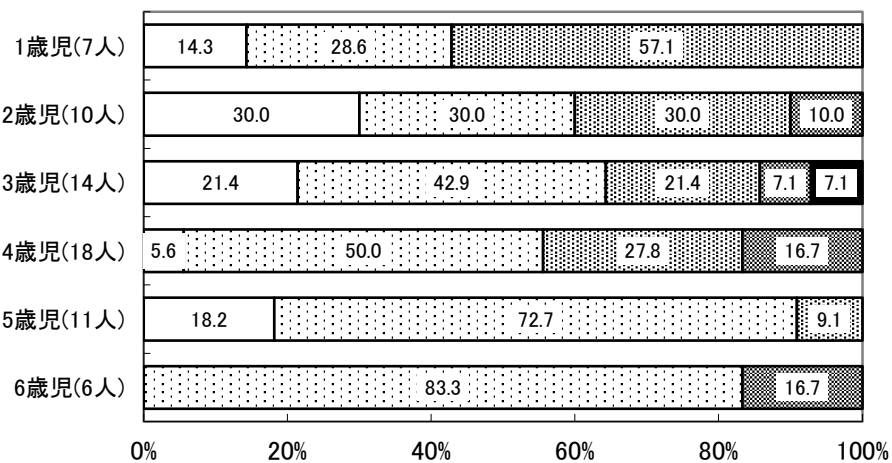

図15-2 朝食時刻の人数割合(女児)

京都府綴喜郡 保育所(園)図



京都府綴喜郡 保育所(園)図

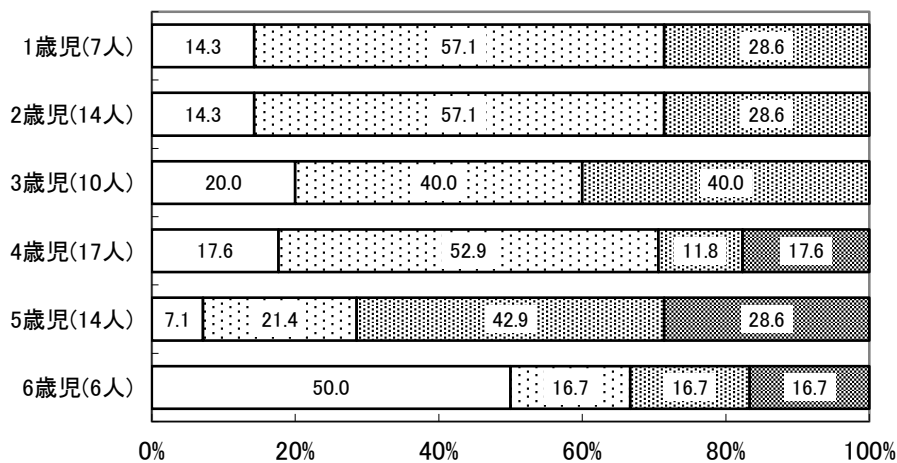
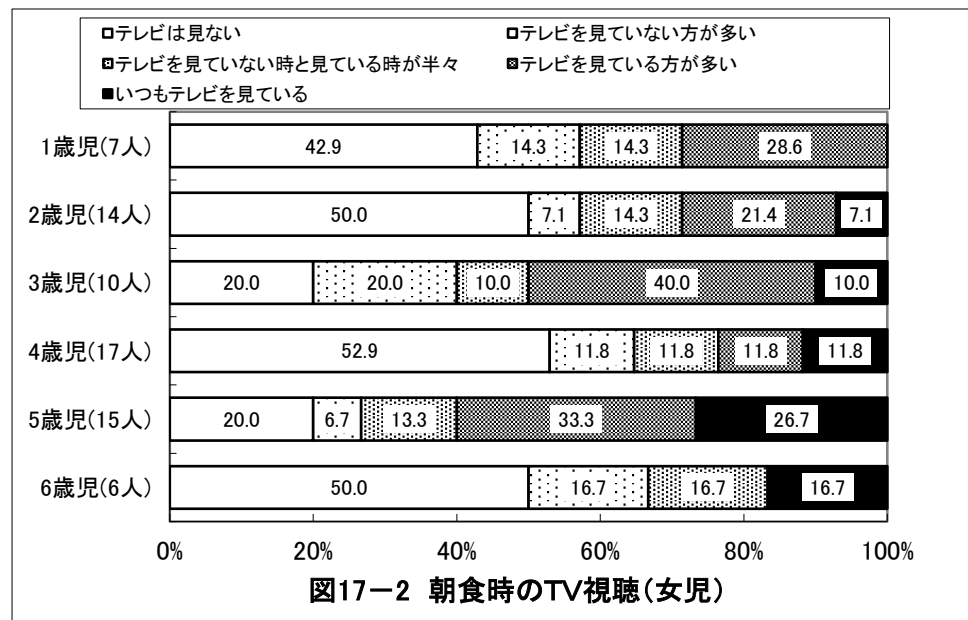
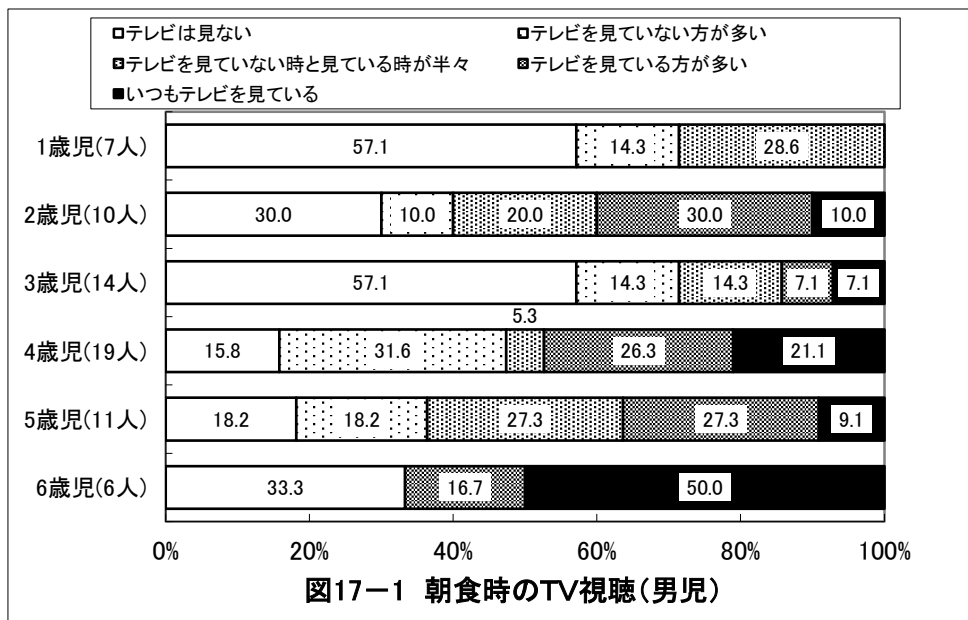
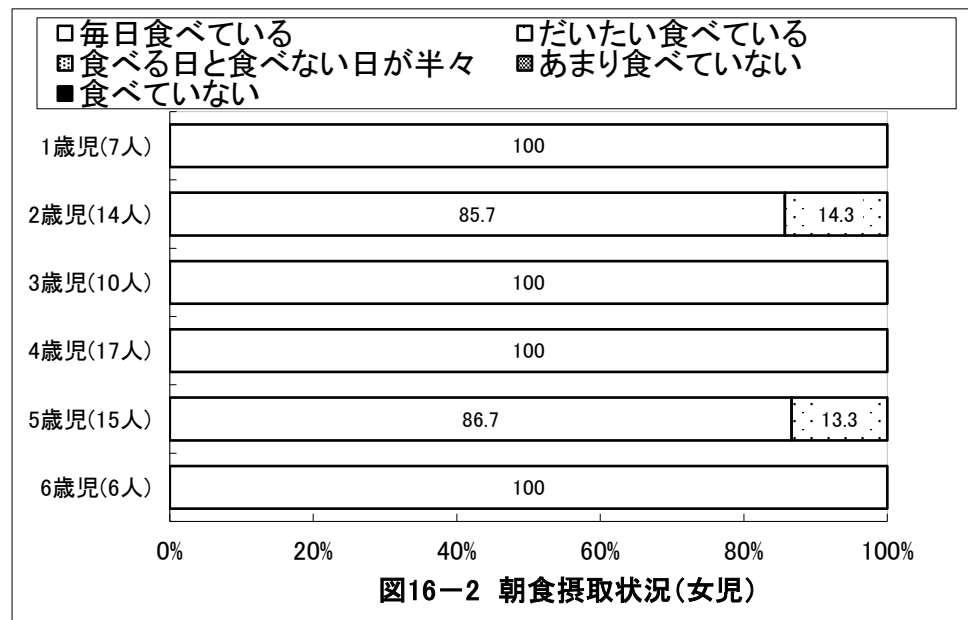
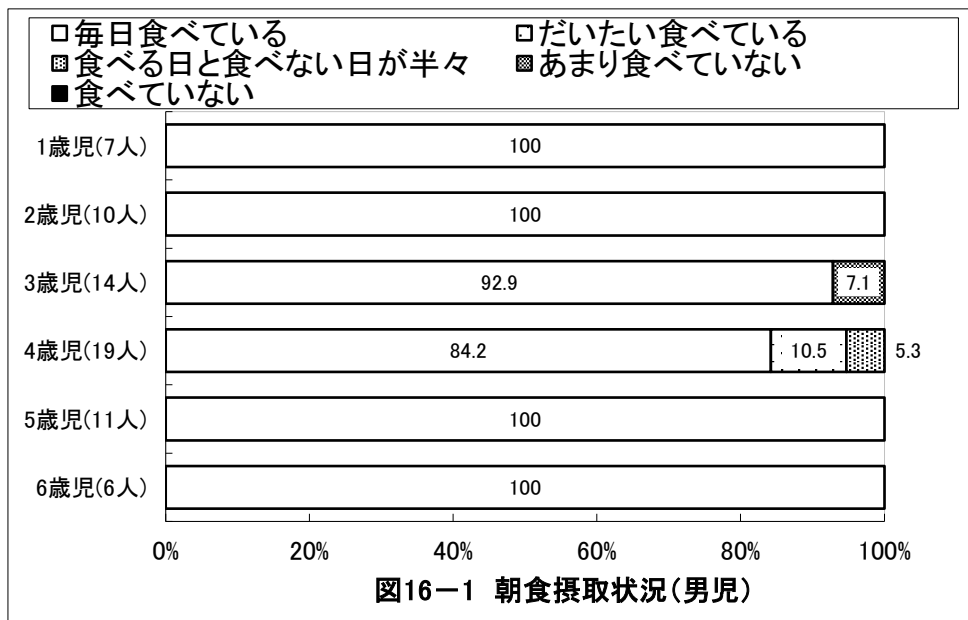
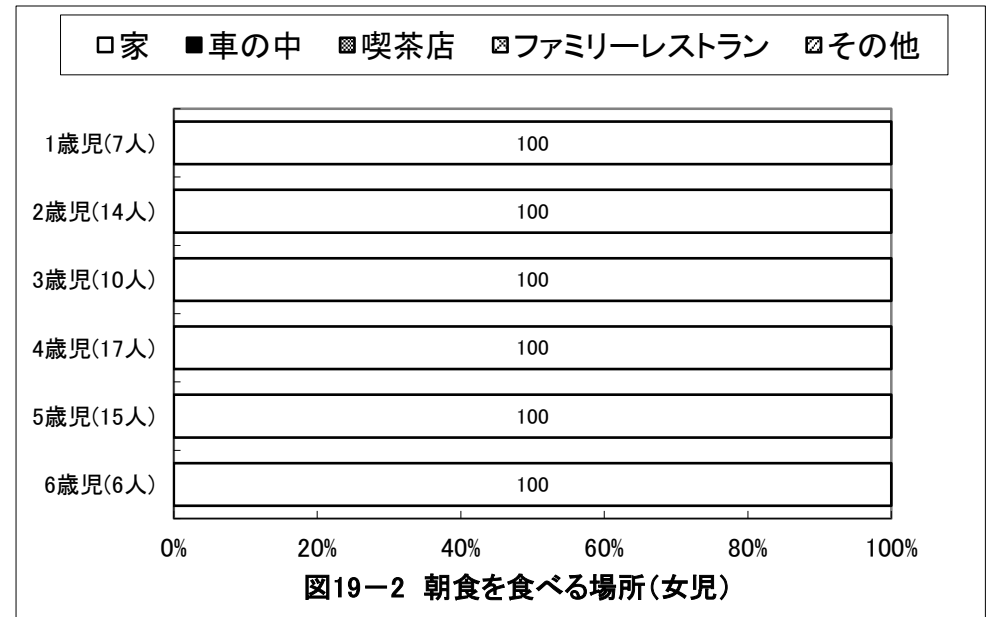
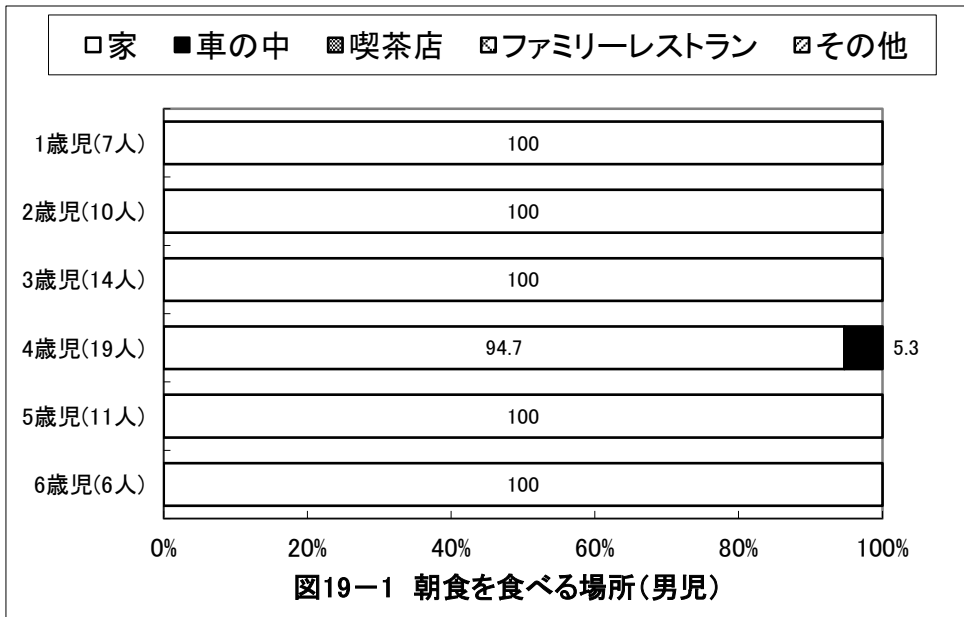
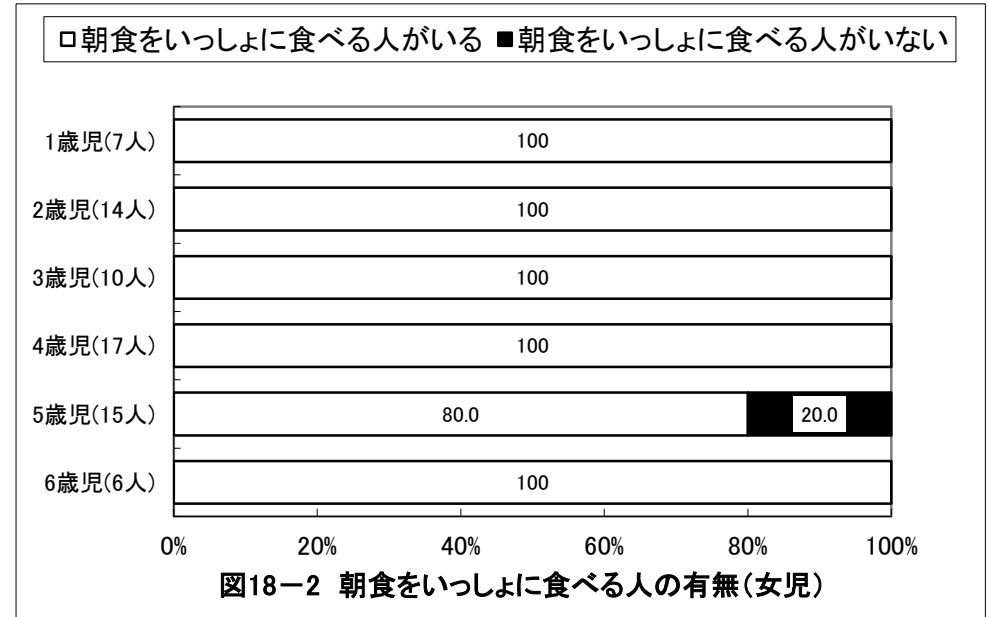
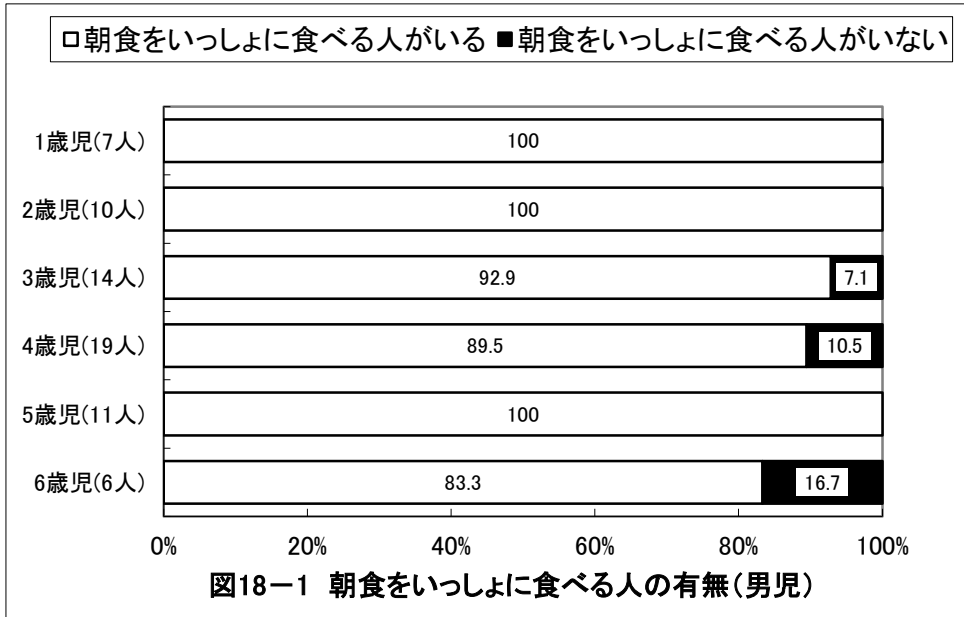

京都府綴喜郡 保育所(園)図

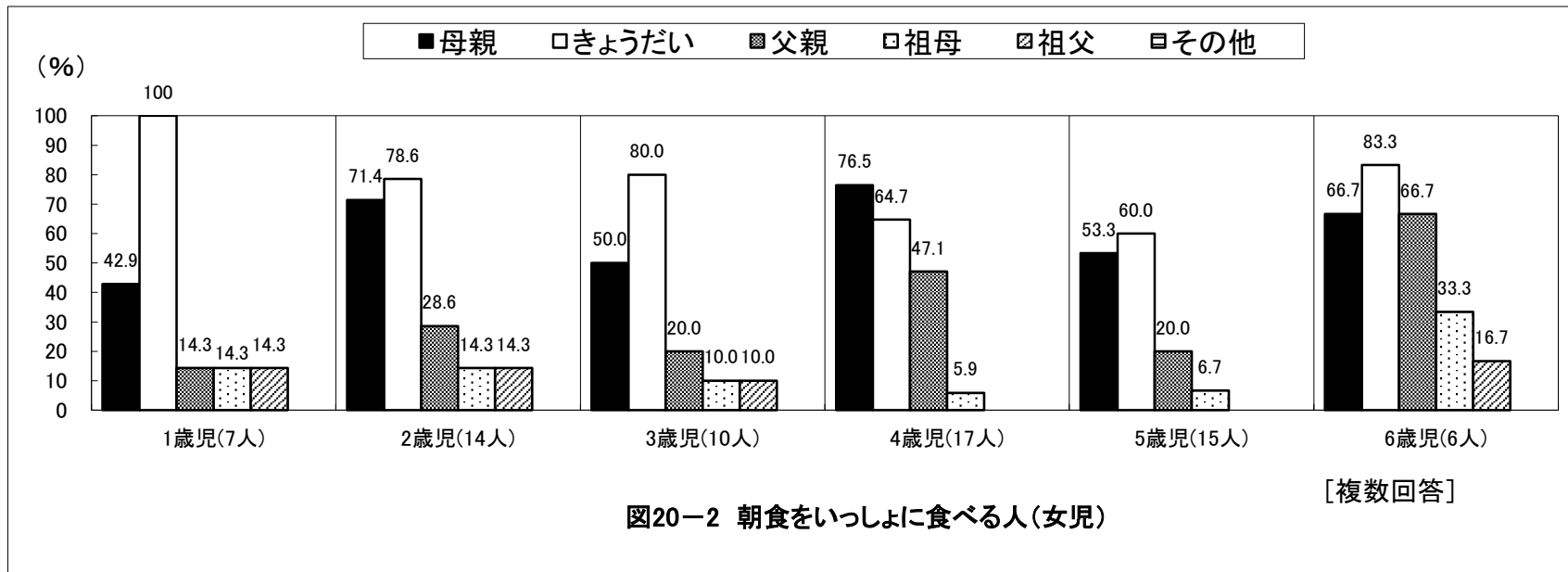
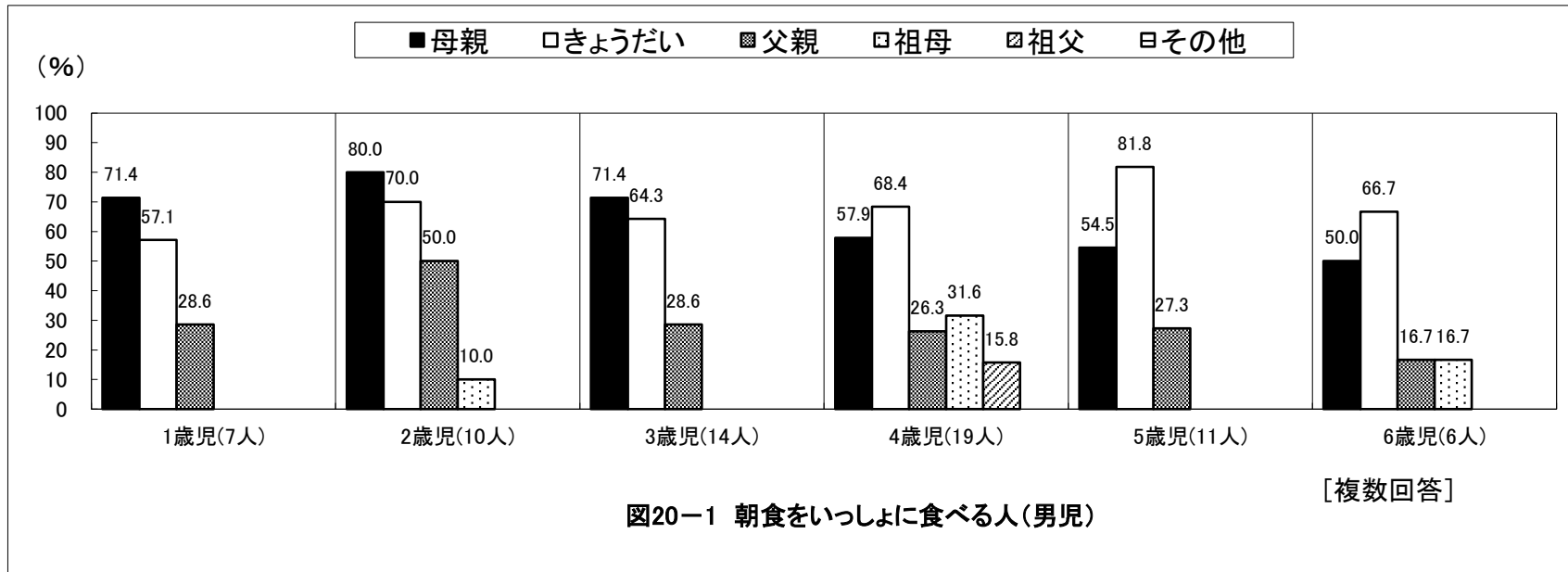

京都府綴喜郡 保育所(園)図

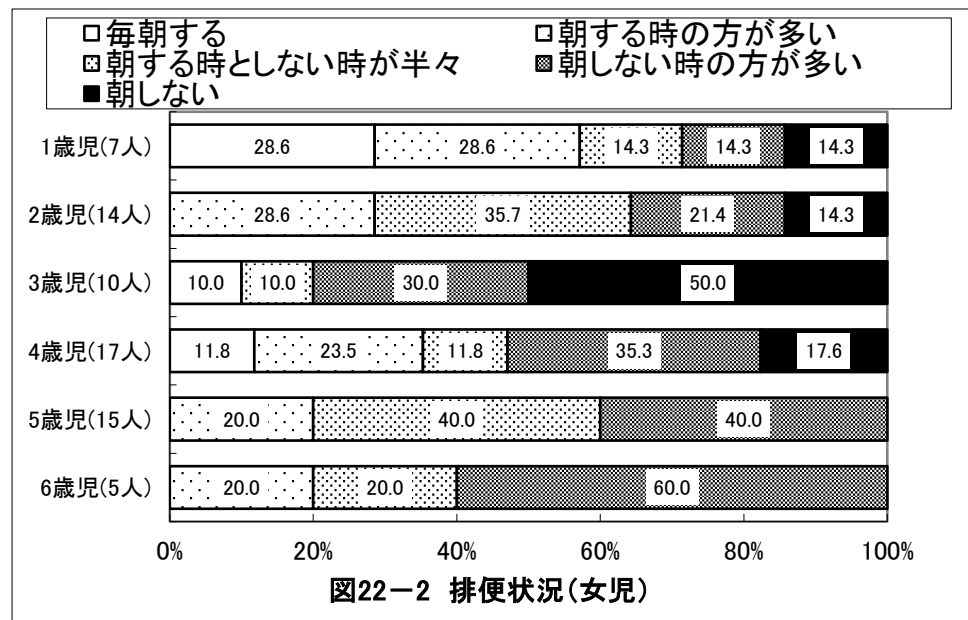
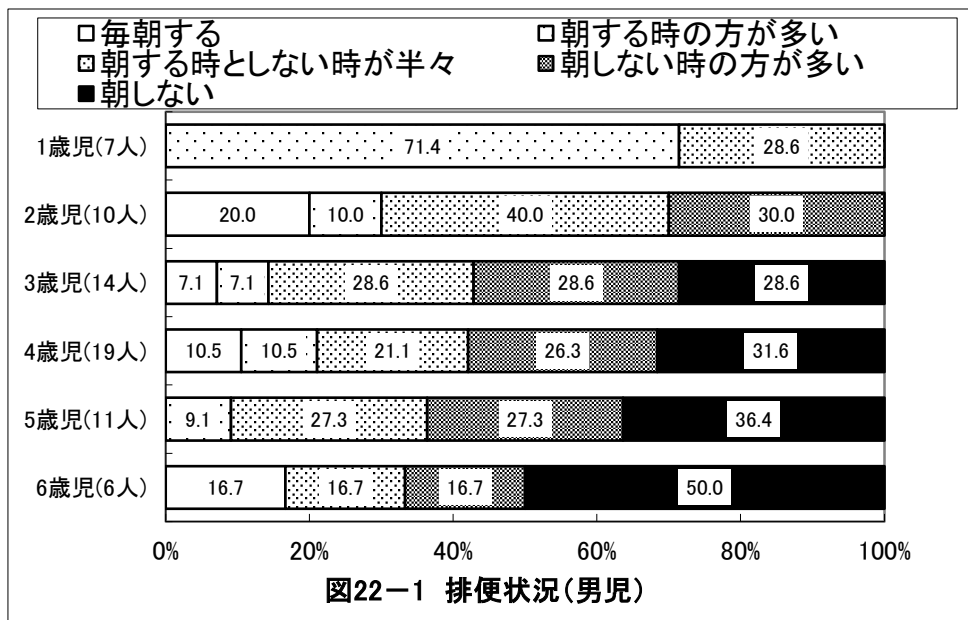
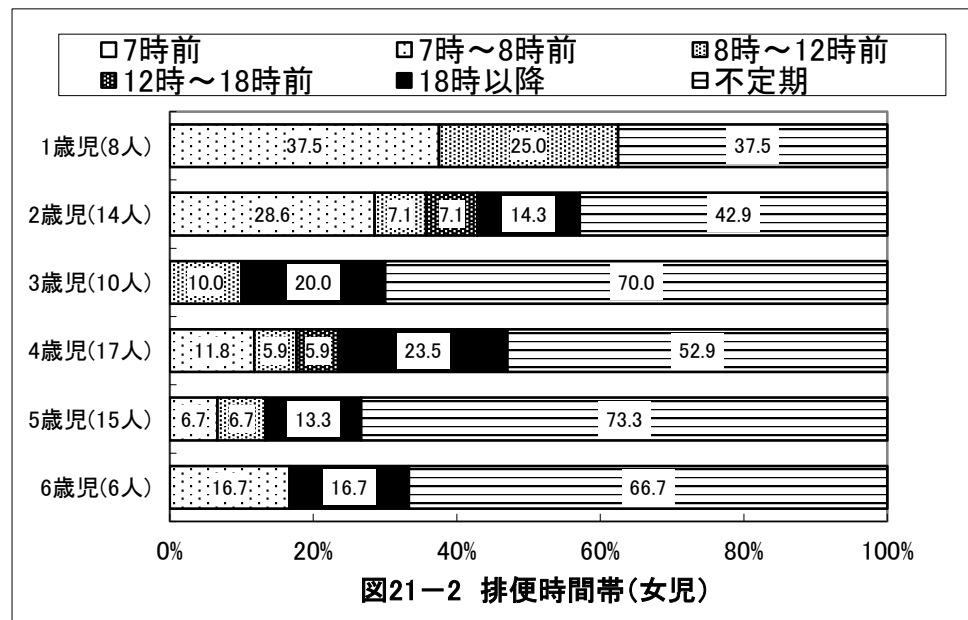
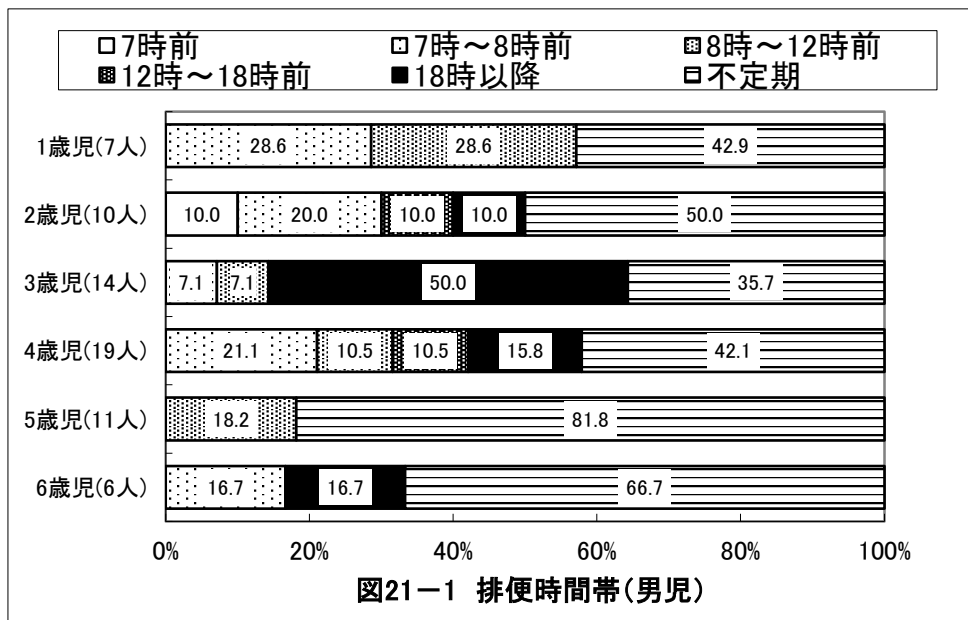

京都府綴喜郡 保育所(園)図

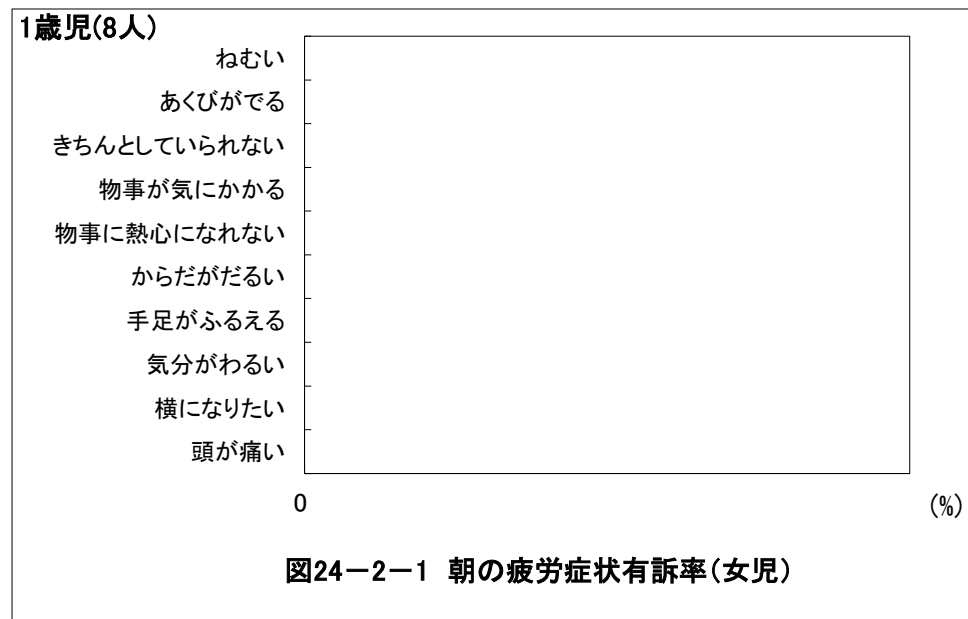
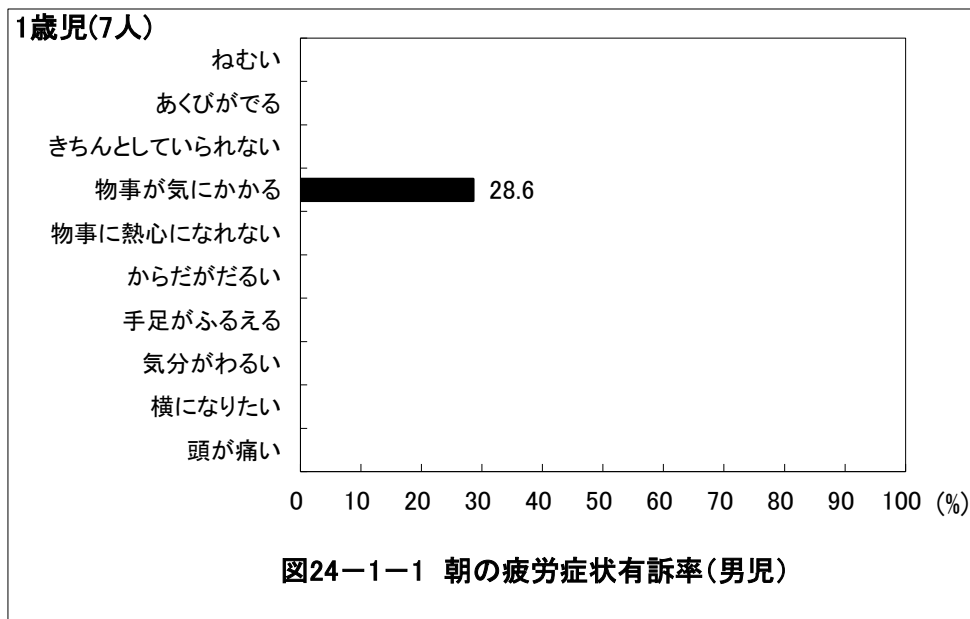
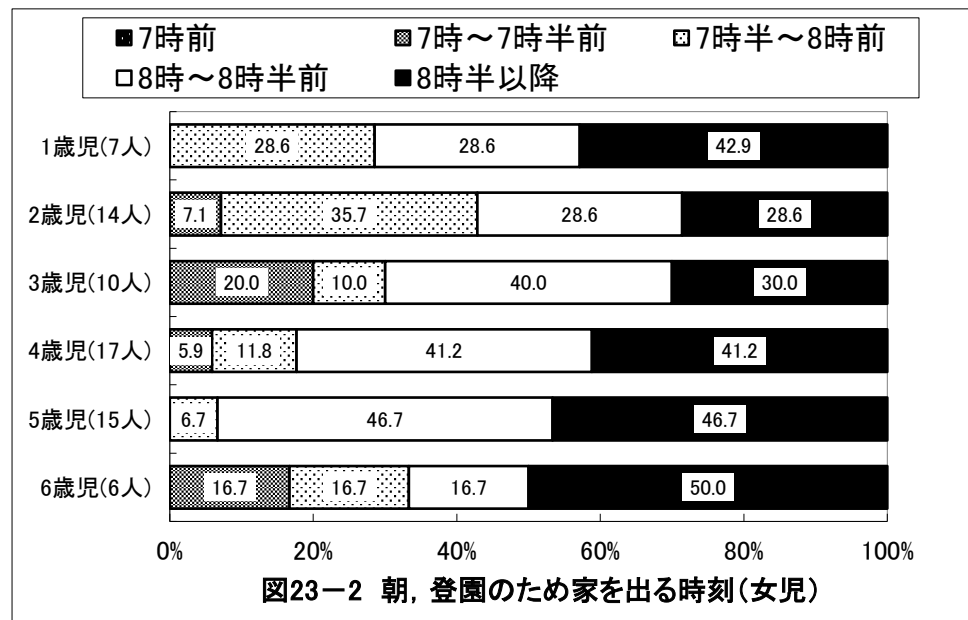
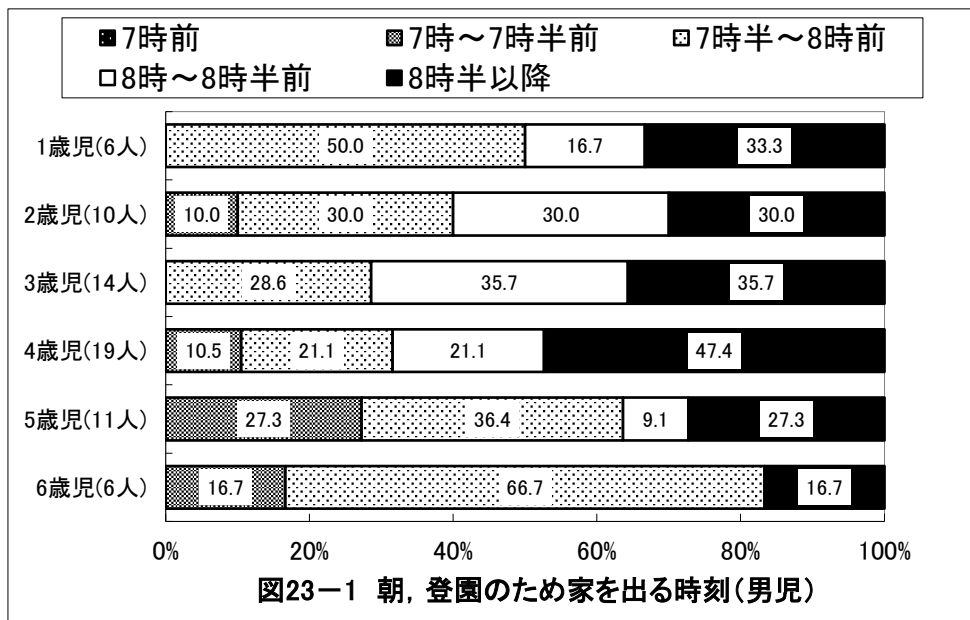

京都府綴喜郡 保育所(園)図

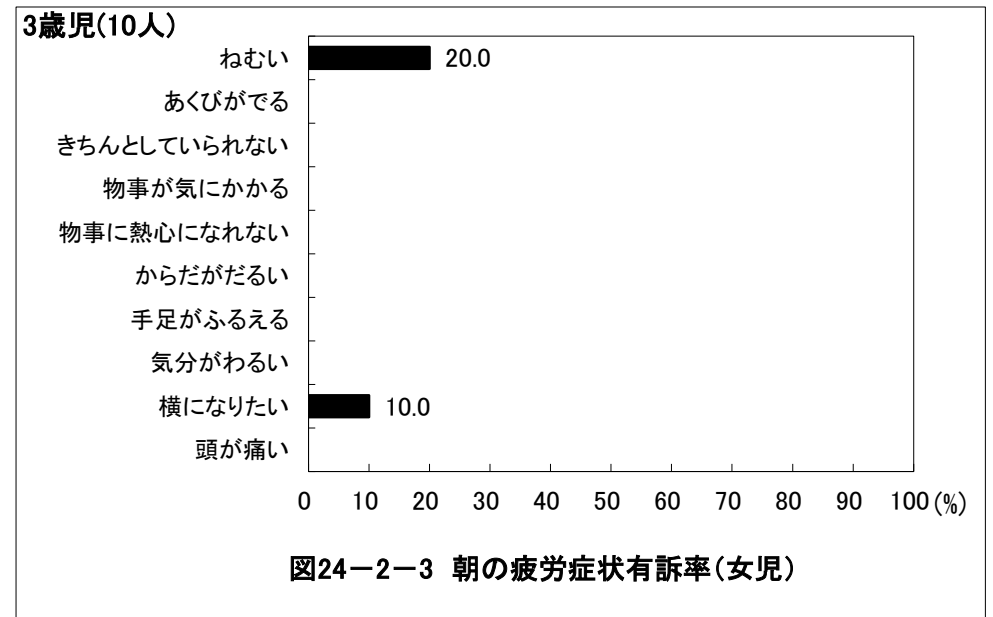
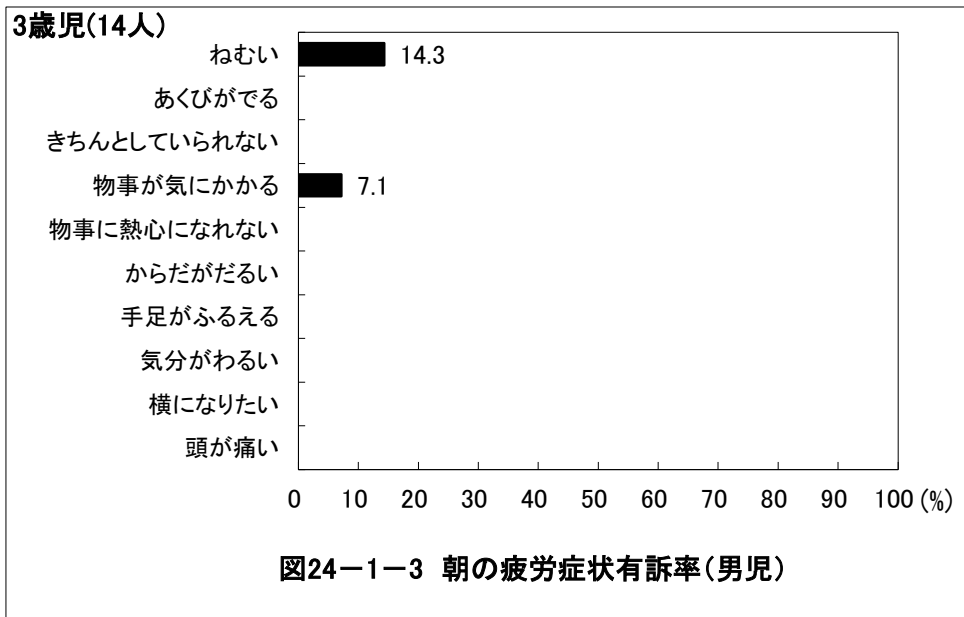
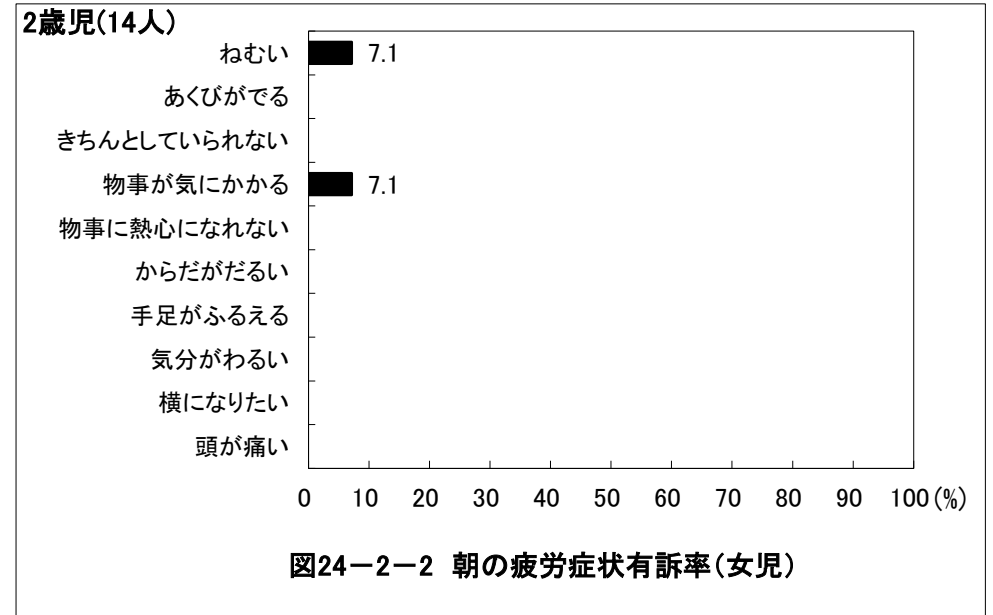
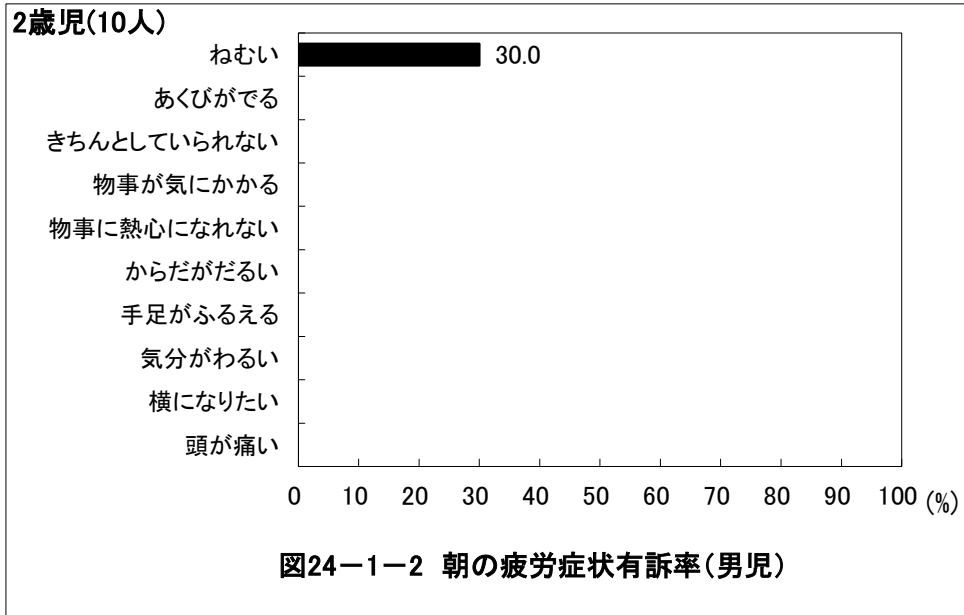

京都府綴喜郡 保育所(園)図

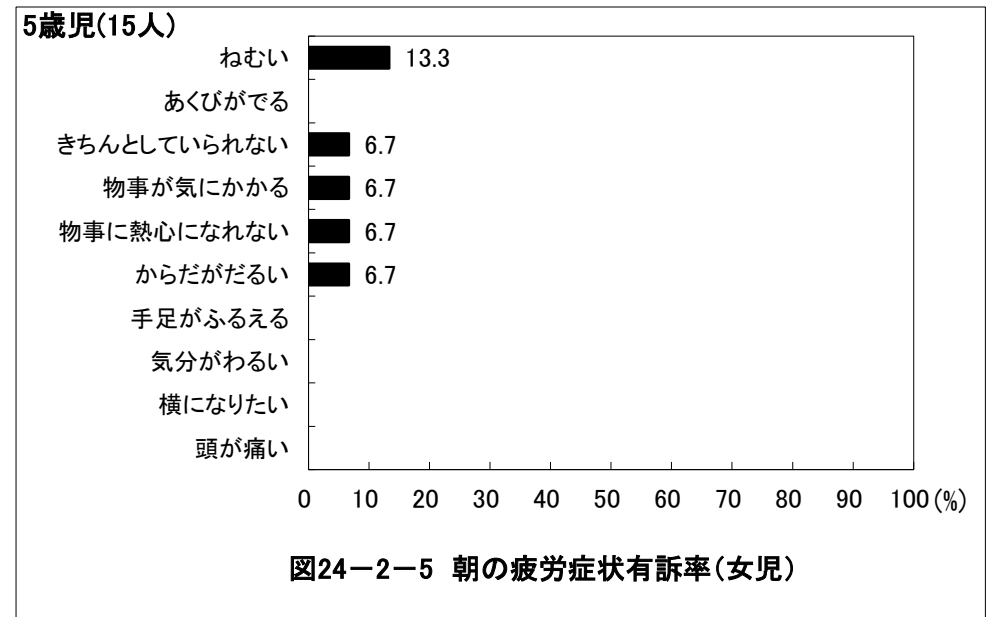
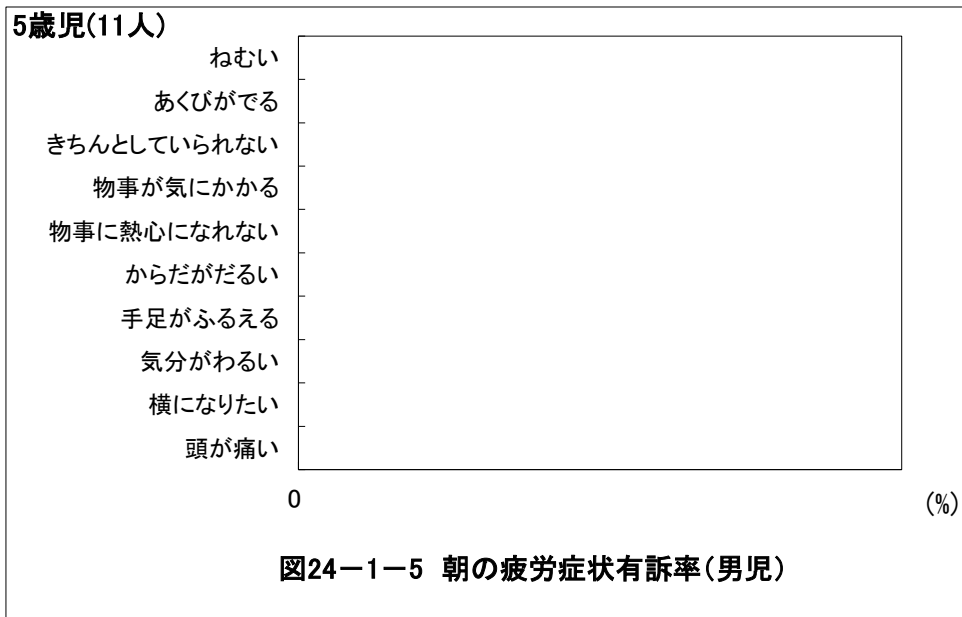
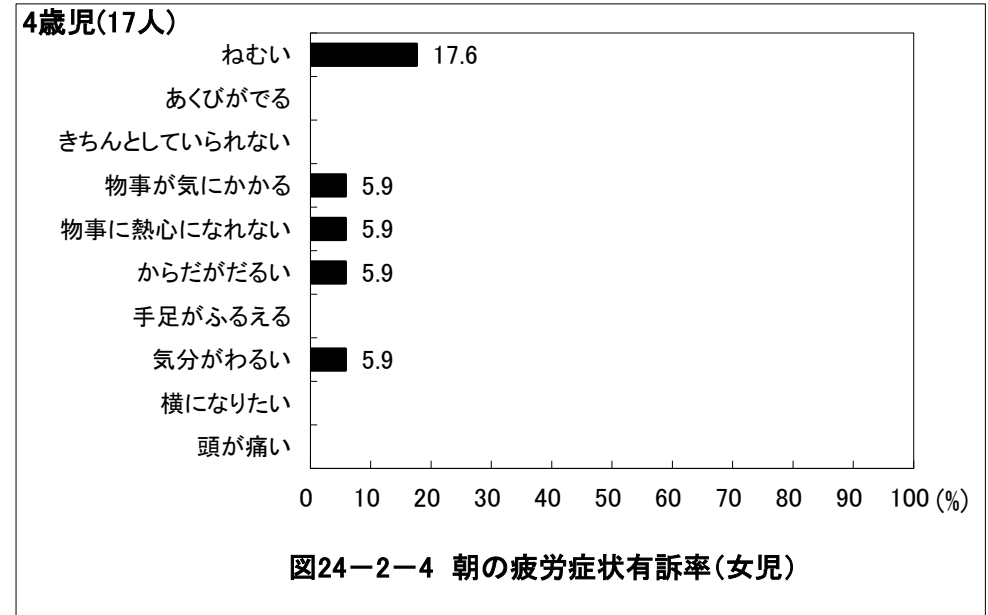
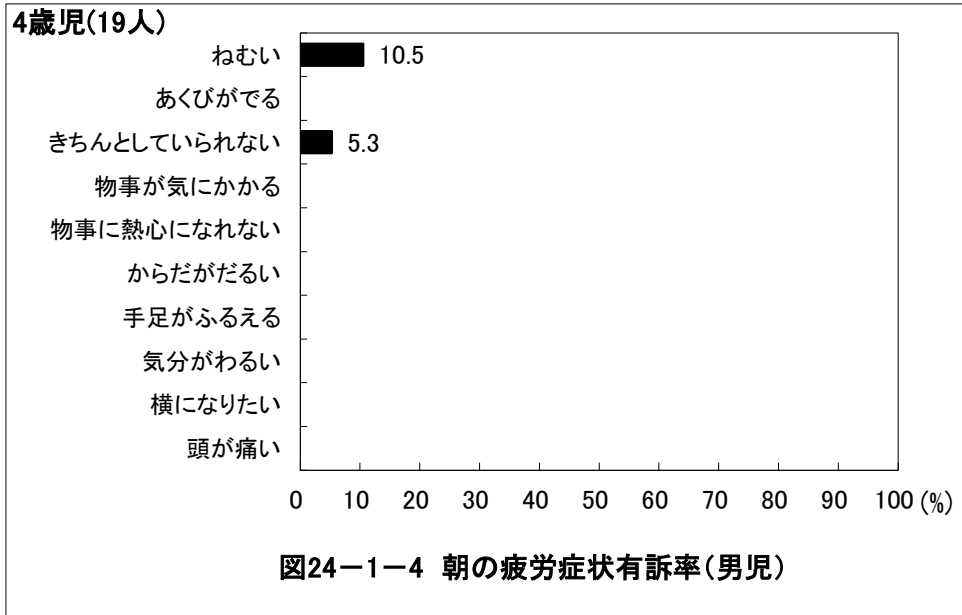

京都府綴喜郡 保育所(園)図

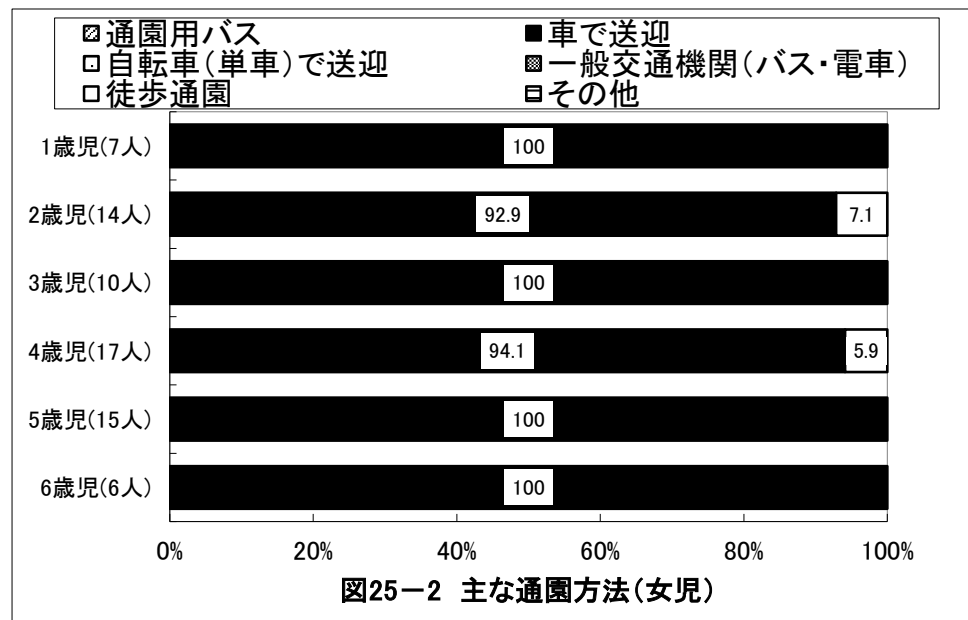
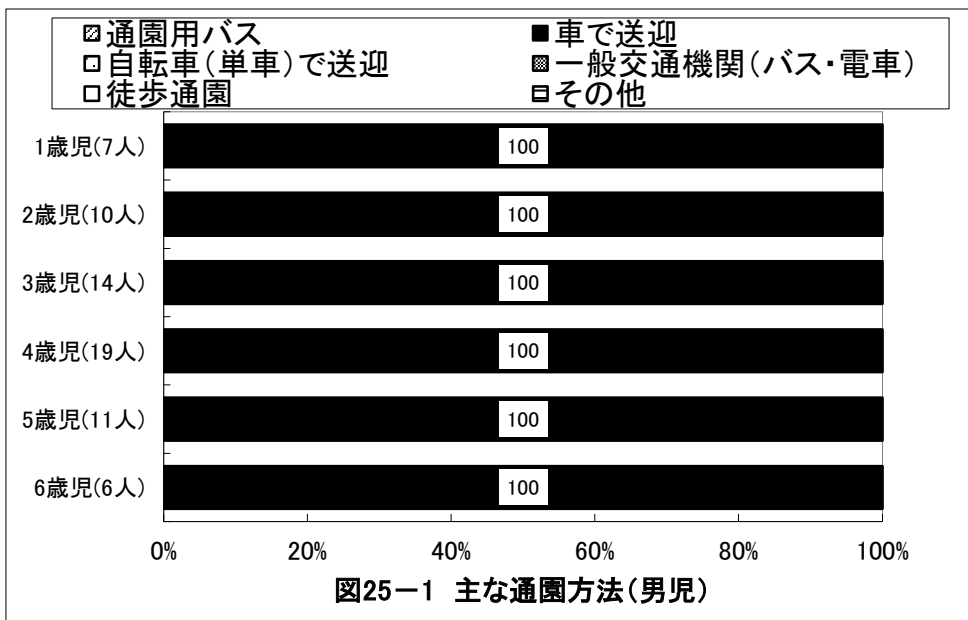
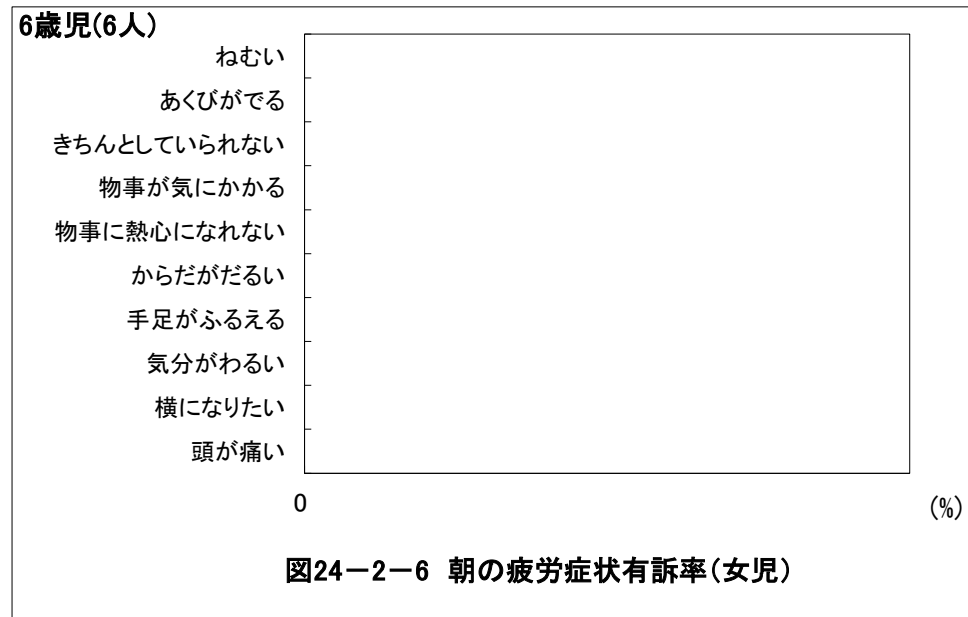
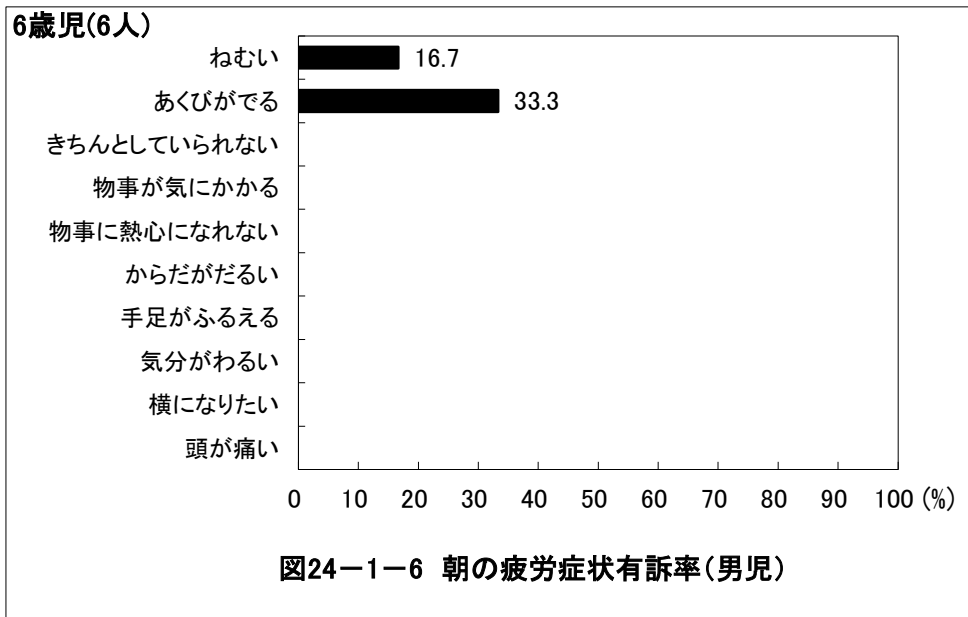

京都府綴喜郡 保育所(園)図

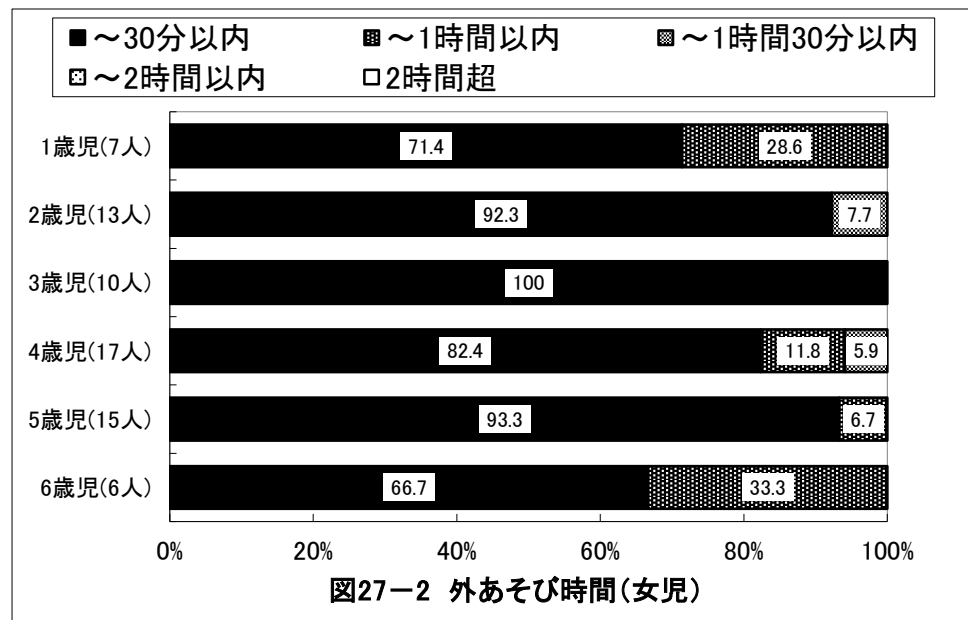
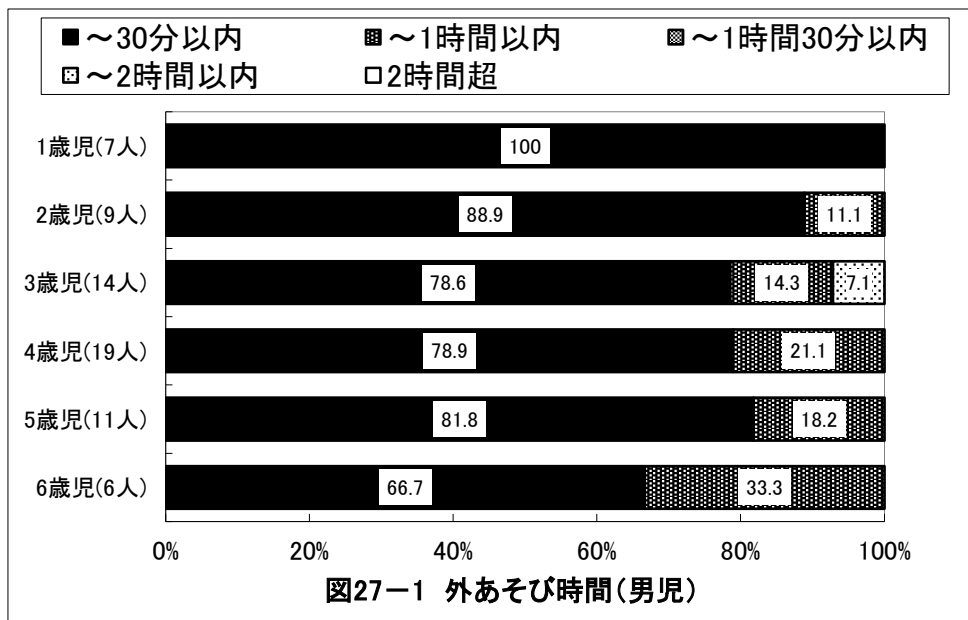
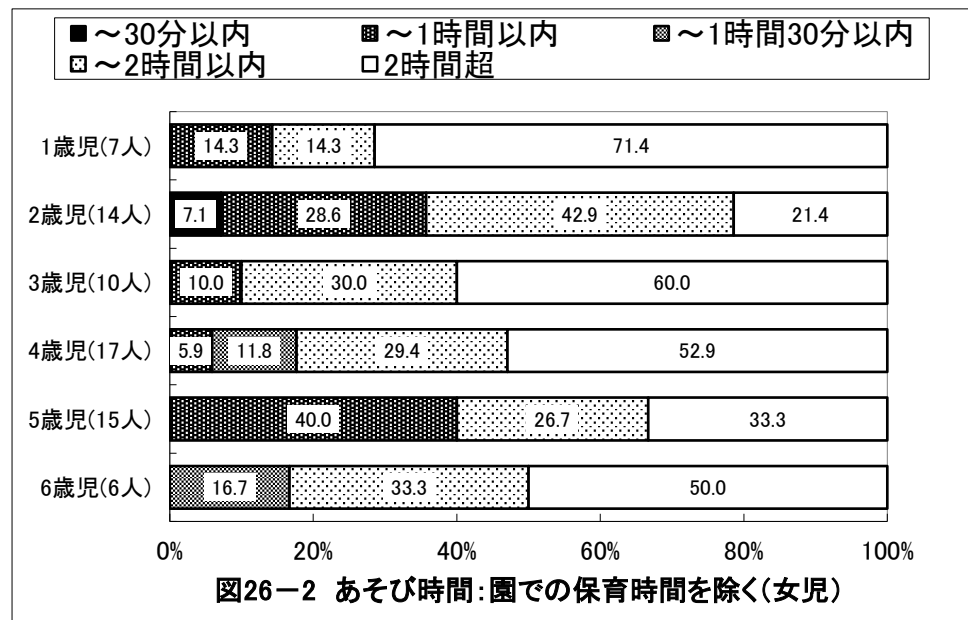
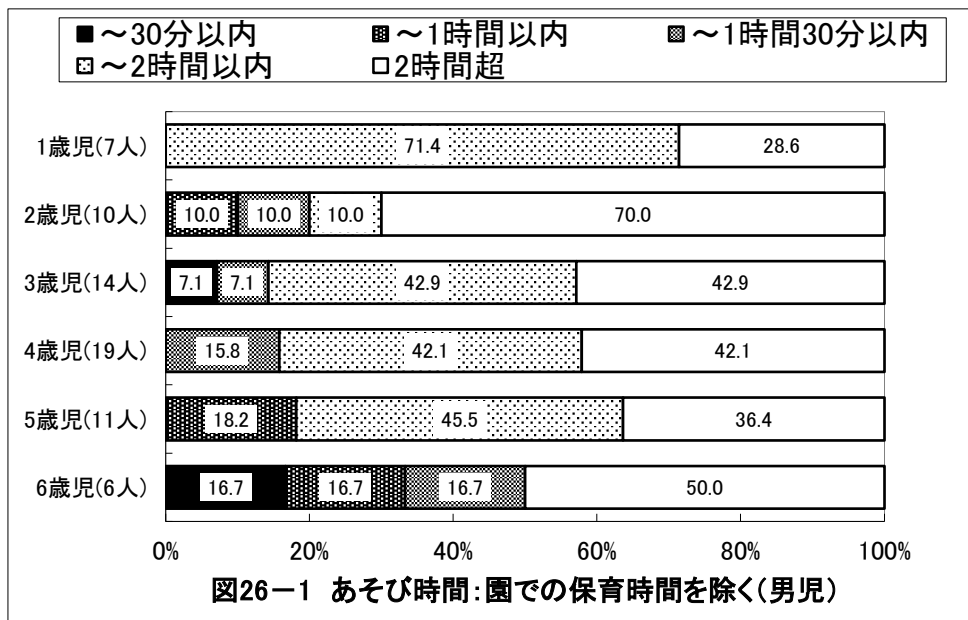

京都府綴喜郡 保育所(園)図

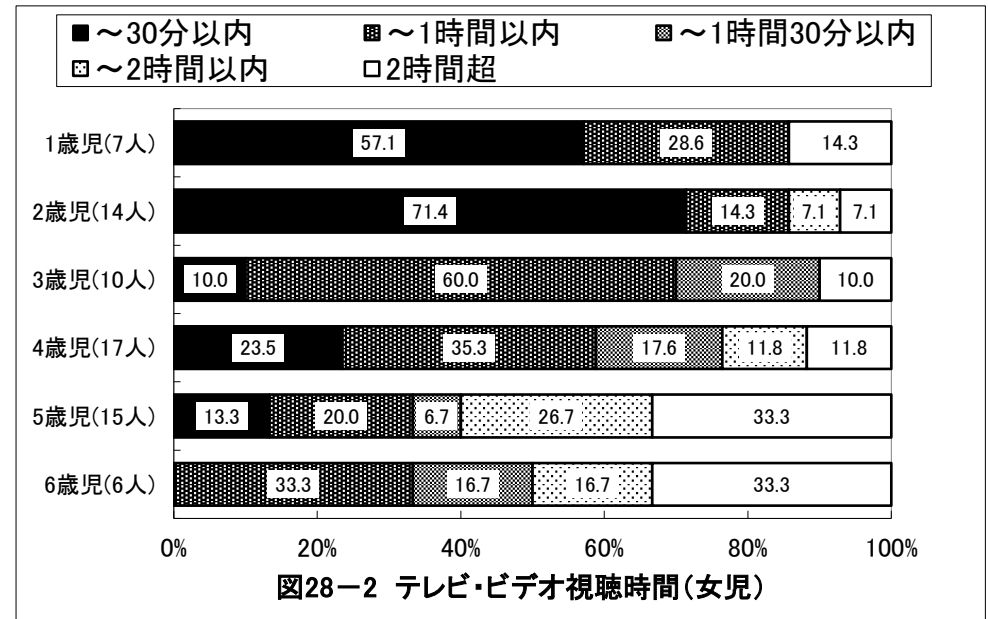
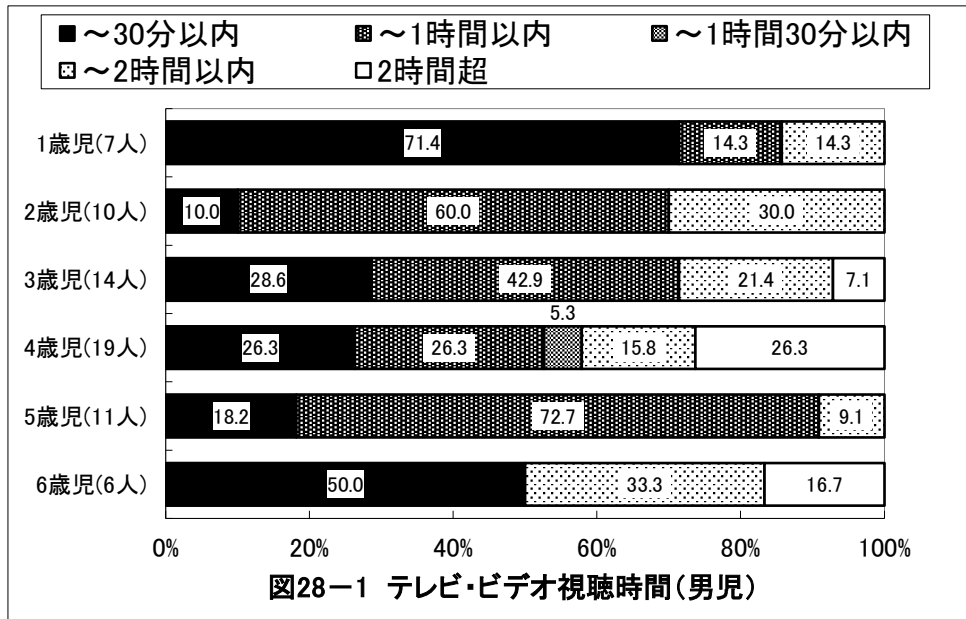

京都府綴喜郡 保育所(園)図

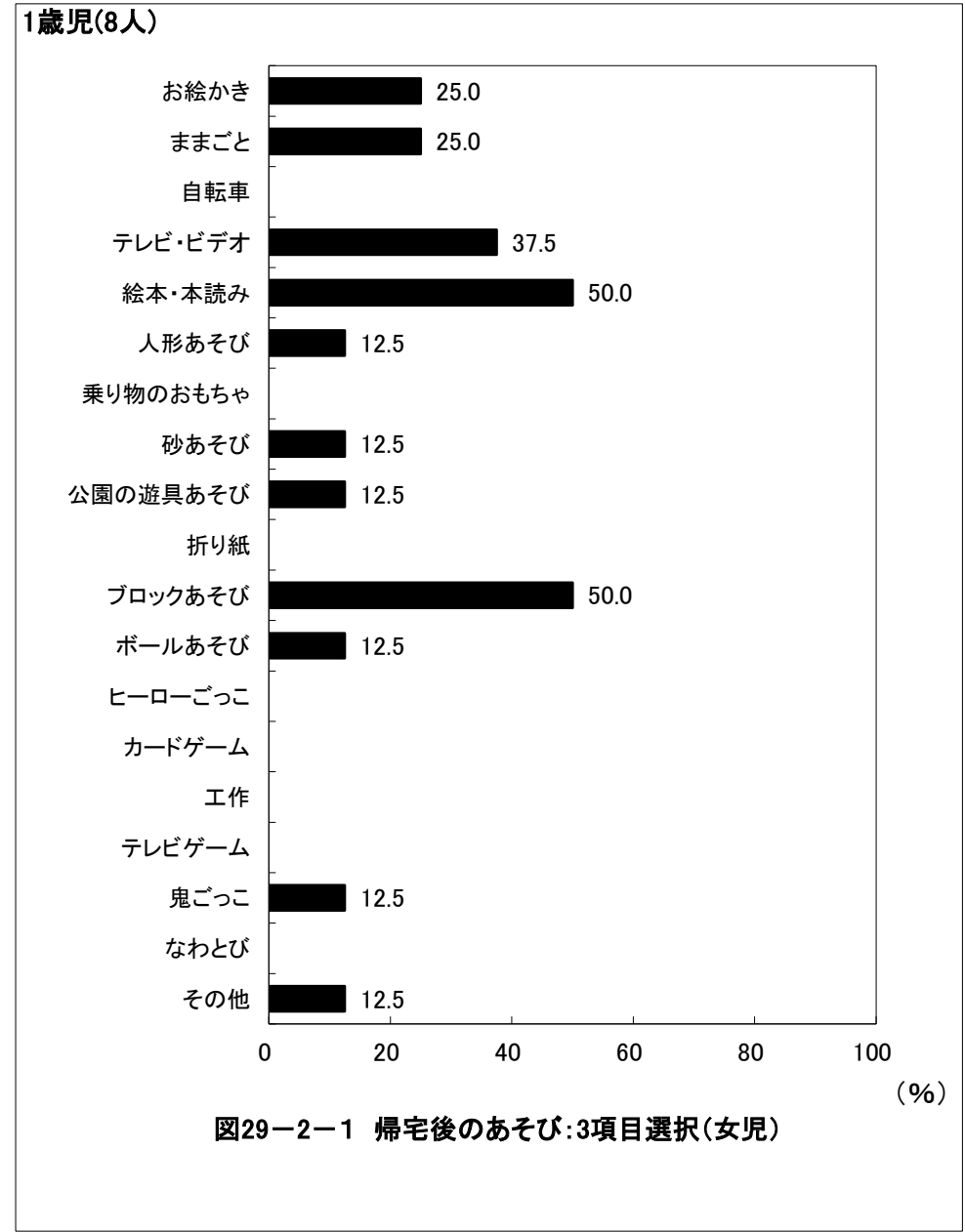
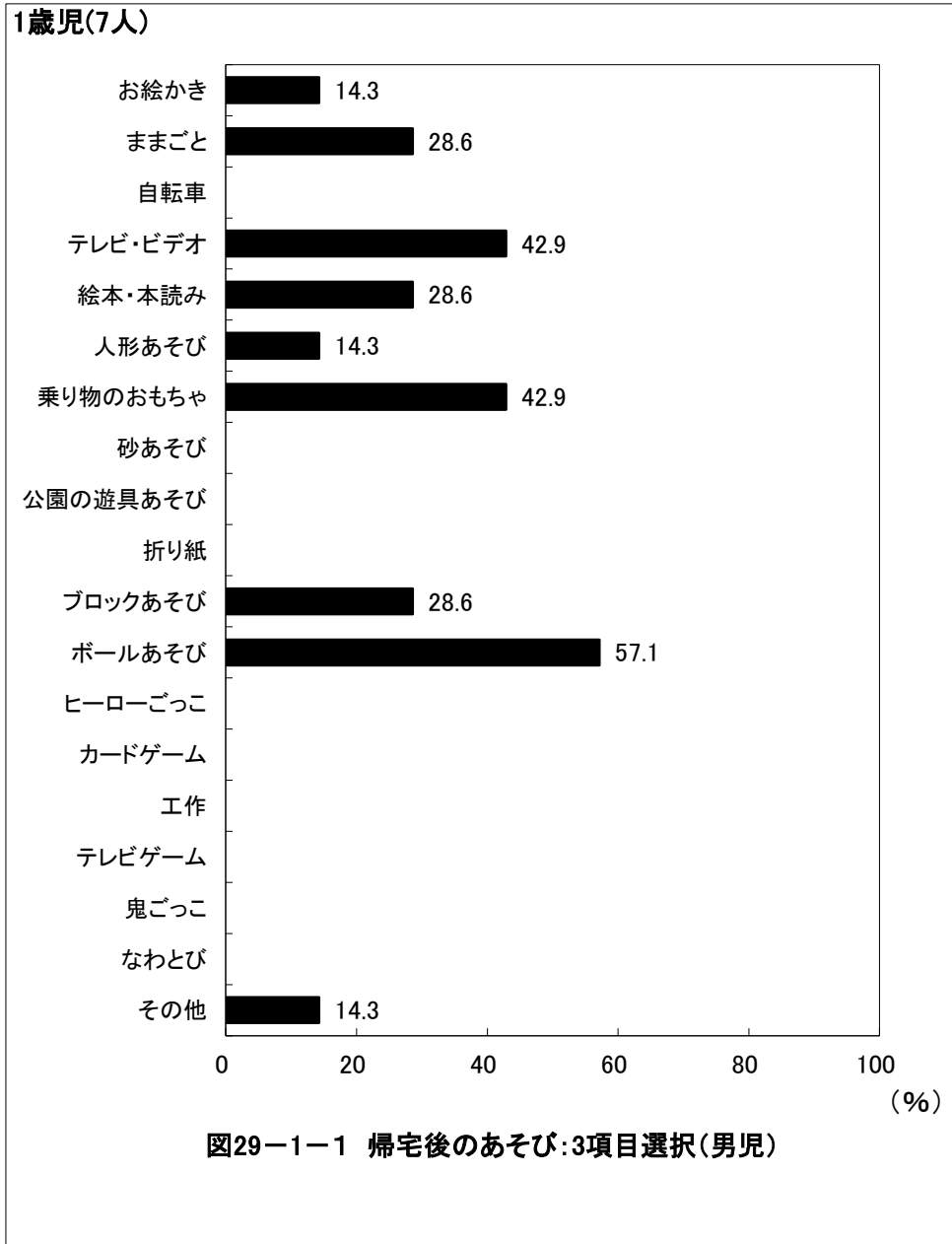

京都府綴喜郡 保育所(園)図



図29-1-2 帰宅後のあそび:3項目選択(男児)



図29-2-2 帰宅後のあそび:3項目選択(女児)

京都府綴喜郡 保育所(園)図

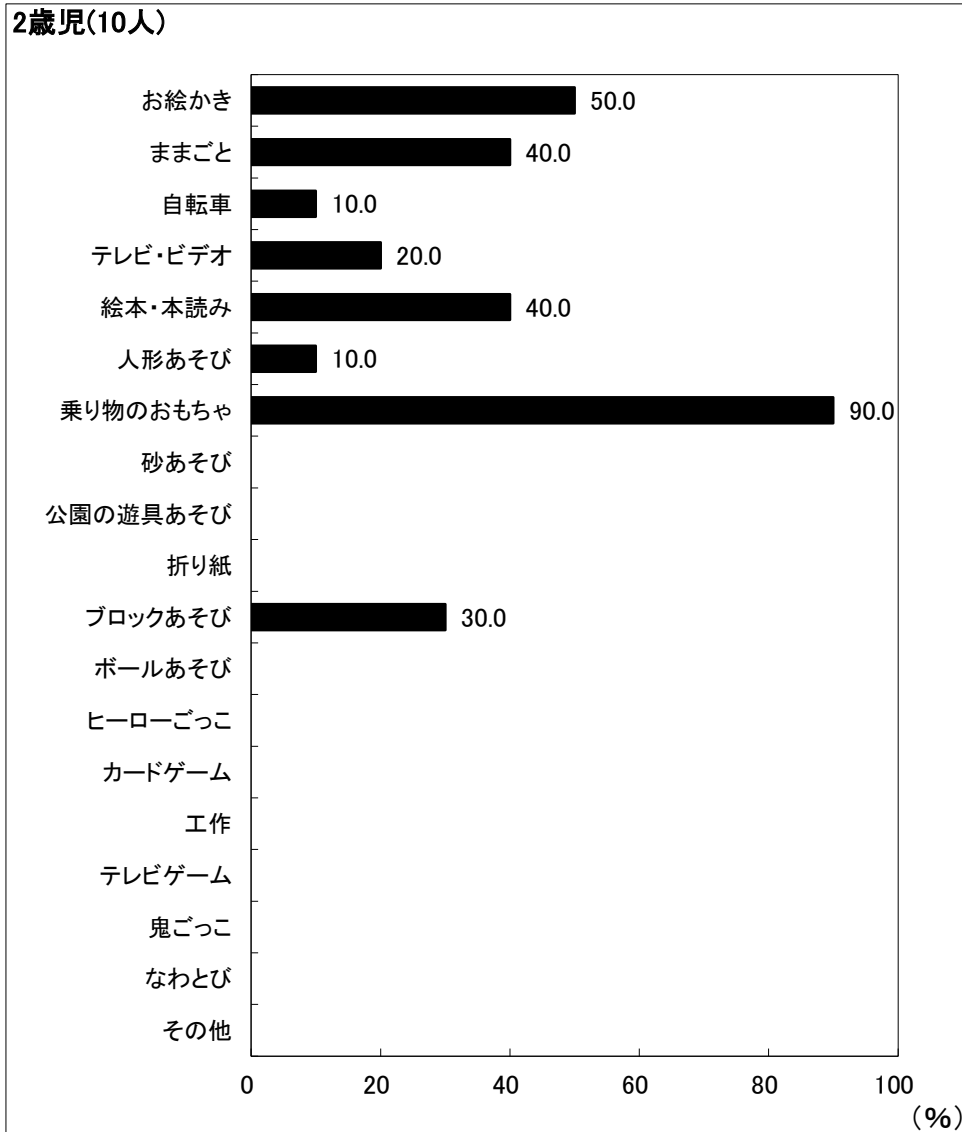
3歳児(14人)

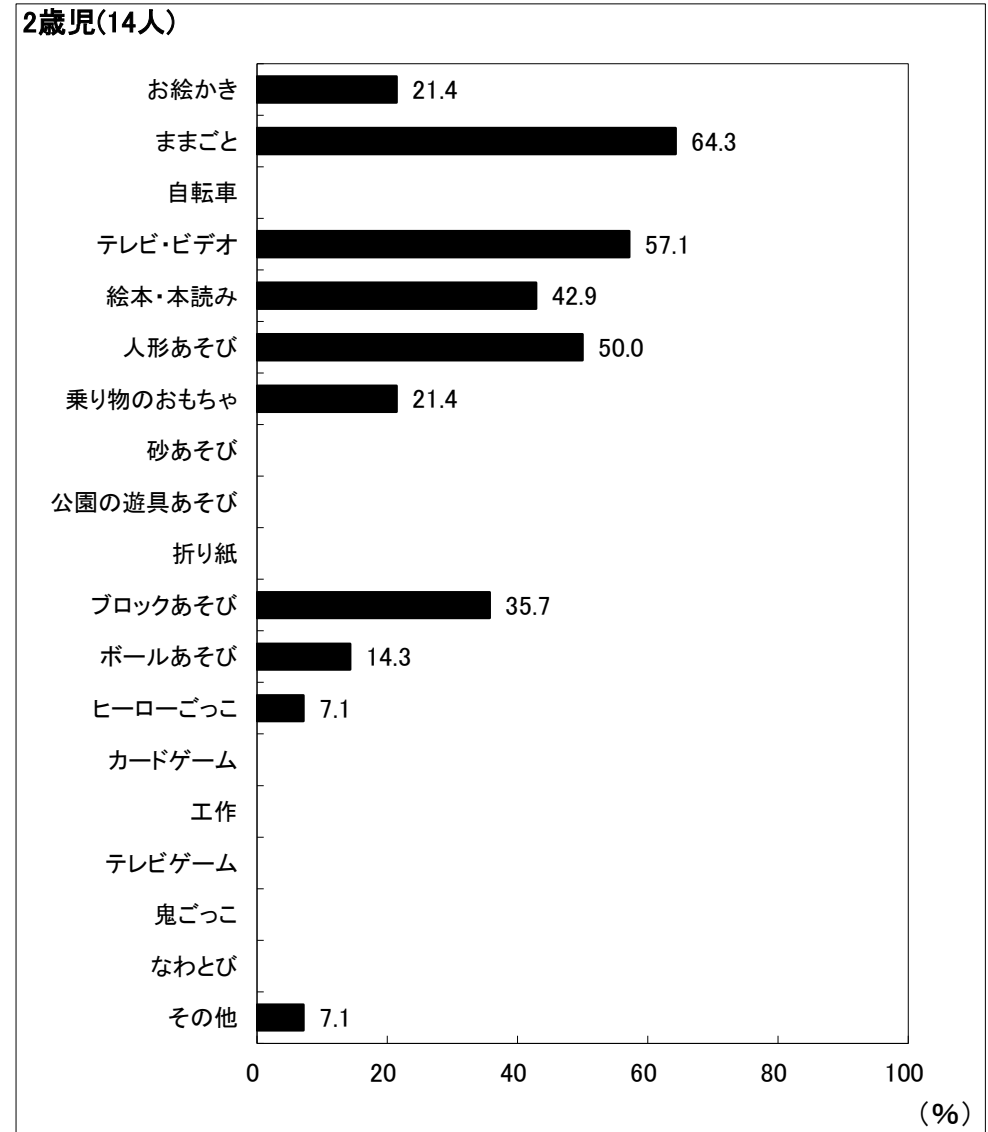

図29-1-3 帰宅後のあそび:3項目選択(男児)

(%)

3歳児(10人)

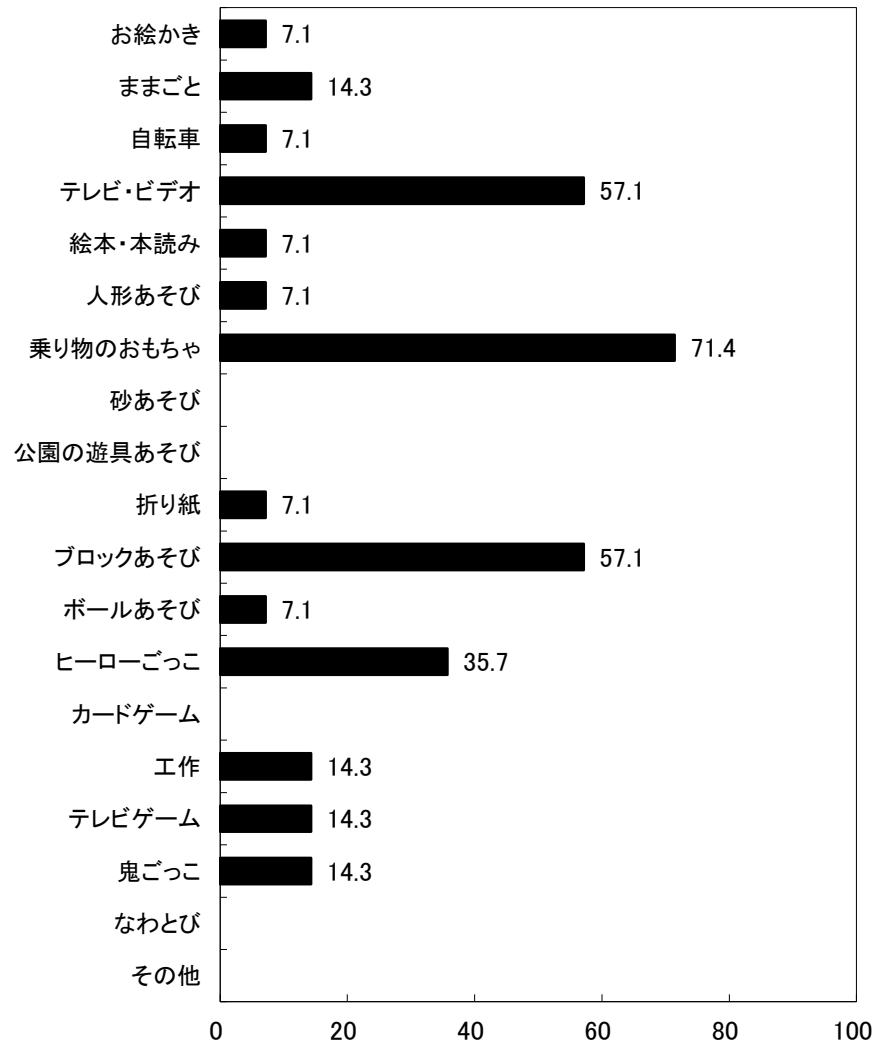

図29-2-3 帰宅後のあそび:3項目選択(女児)

(%)

京都府綴喜郡 保育所(園)図

4歳児(19人)

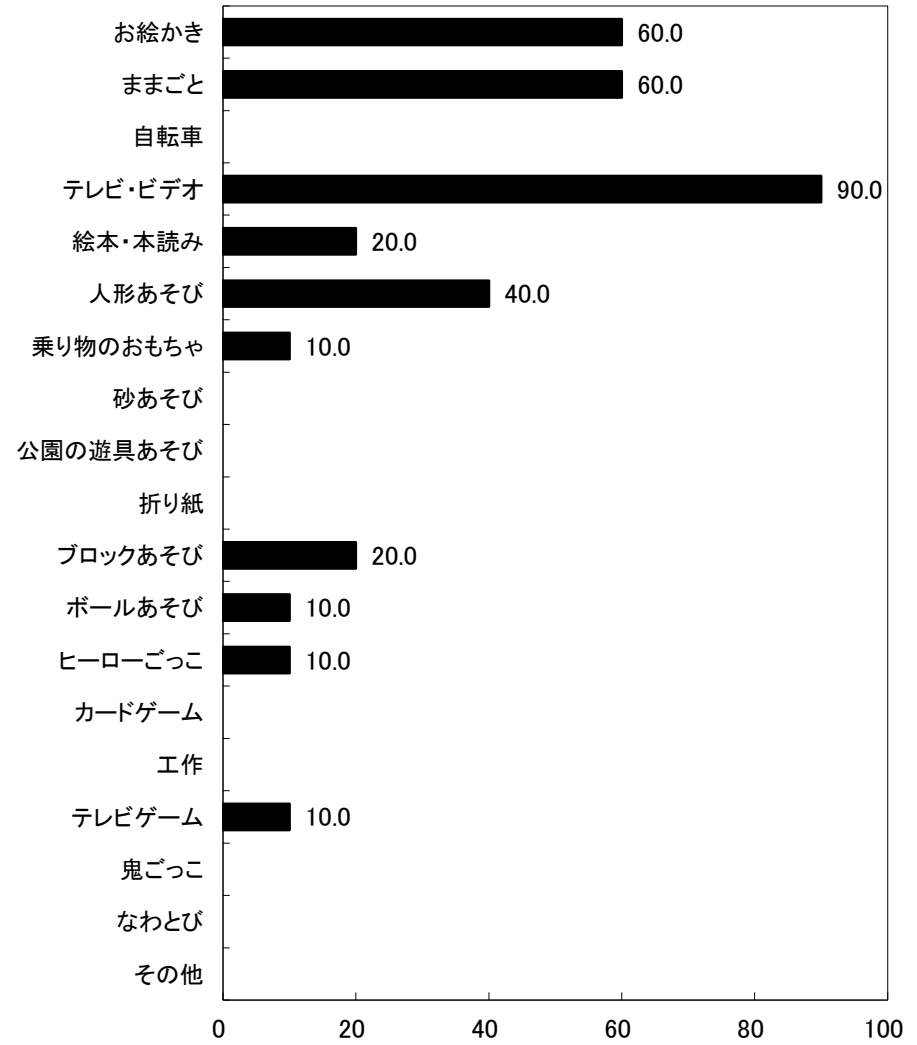

図29-1-4 帰宅後のあそび:3項目選択(男児)

(%)

4歳児(17人)

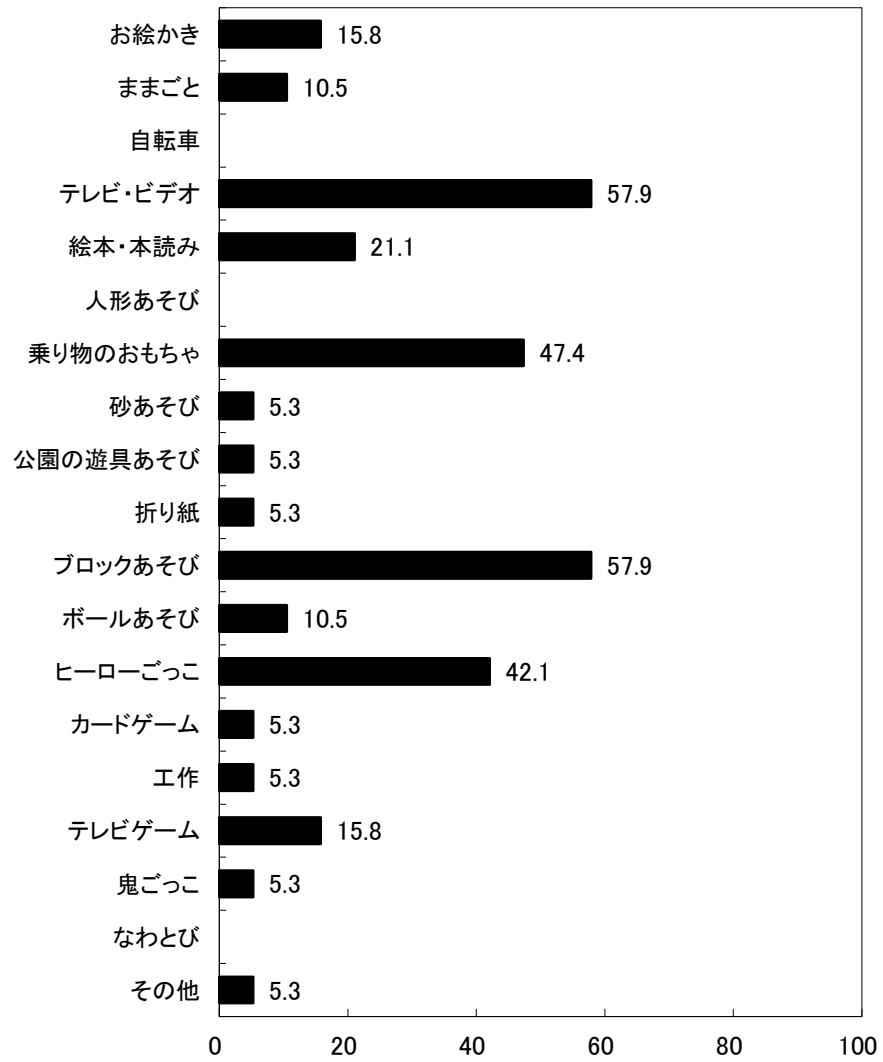

図29-2-4 帰宅後のあそび:3項目選択(女児)

(%)

京都府綴喜郡 保育所(園)図

5歳児(11人)

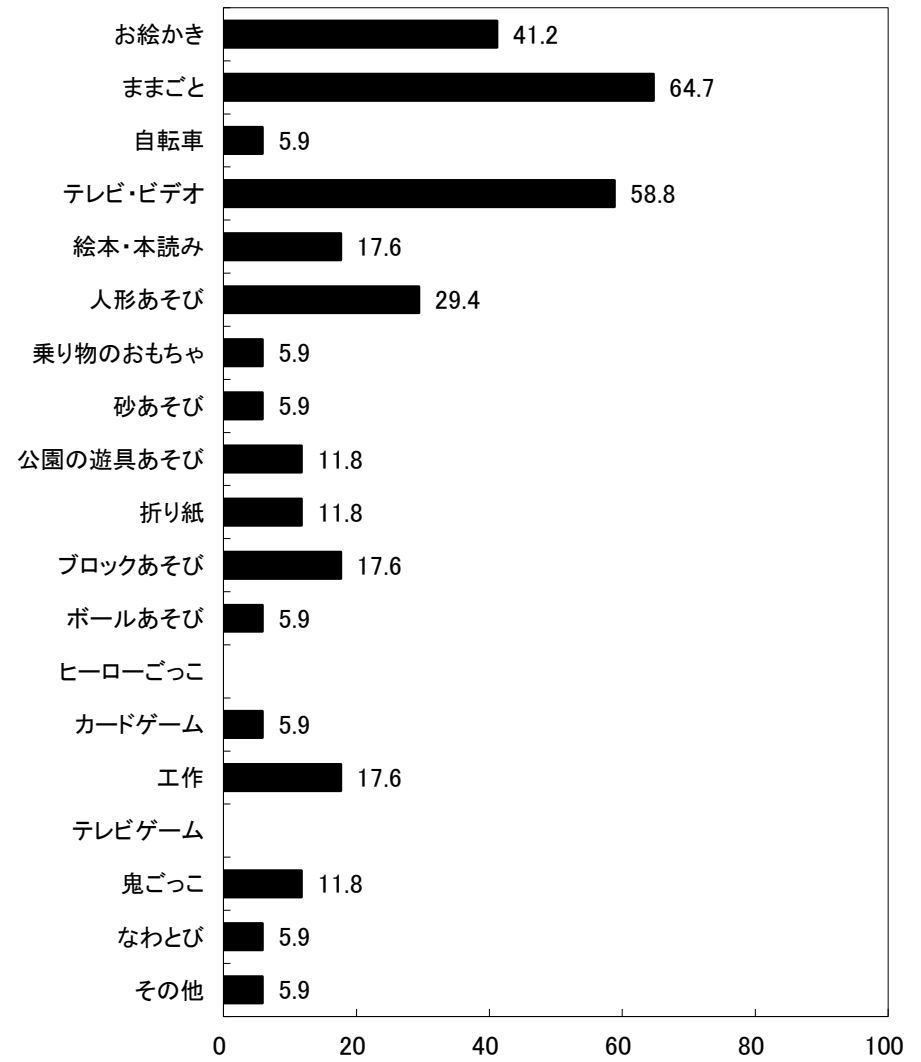

図29-1-5 帰宅後のあそび:3項目選択(男児) (%)

5歳児(15人)

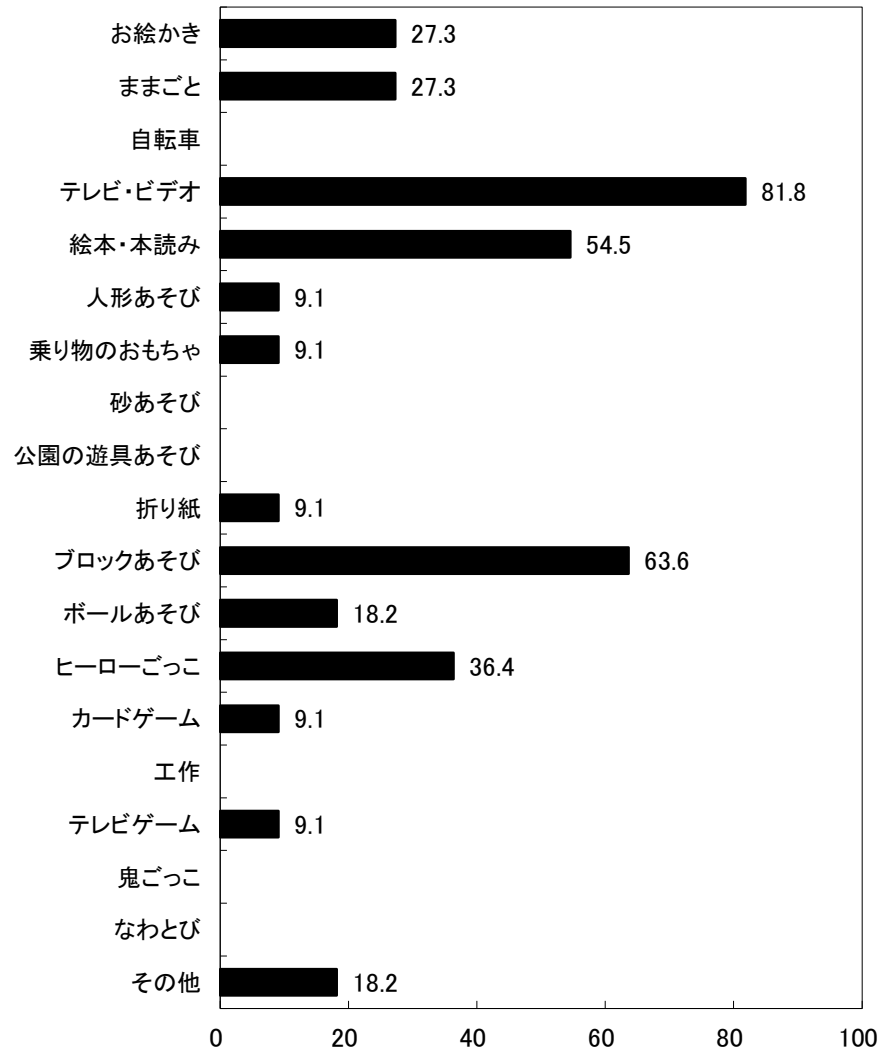

図29-2-5 帰宅後のあそび:3項目選択(女児) (%)

京都府綴喜郡 保育所(園)図

6歳児(6人)

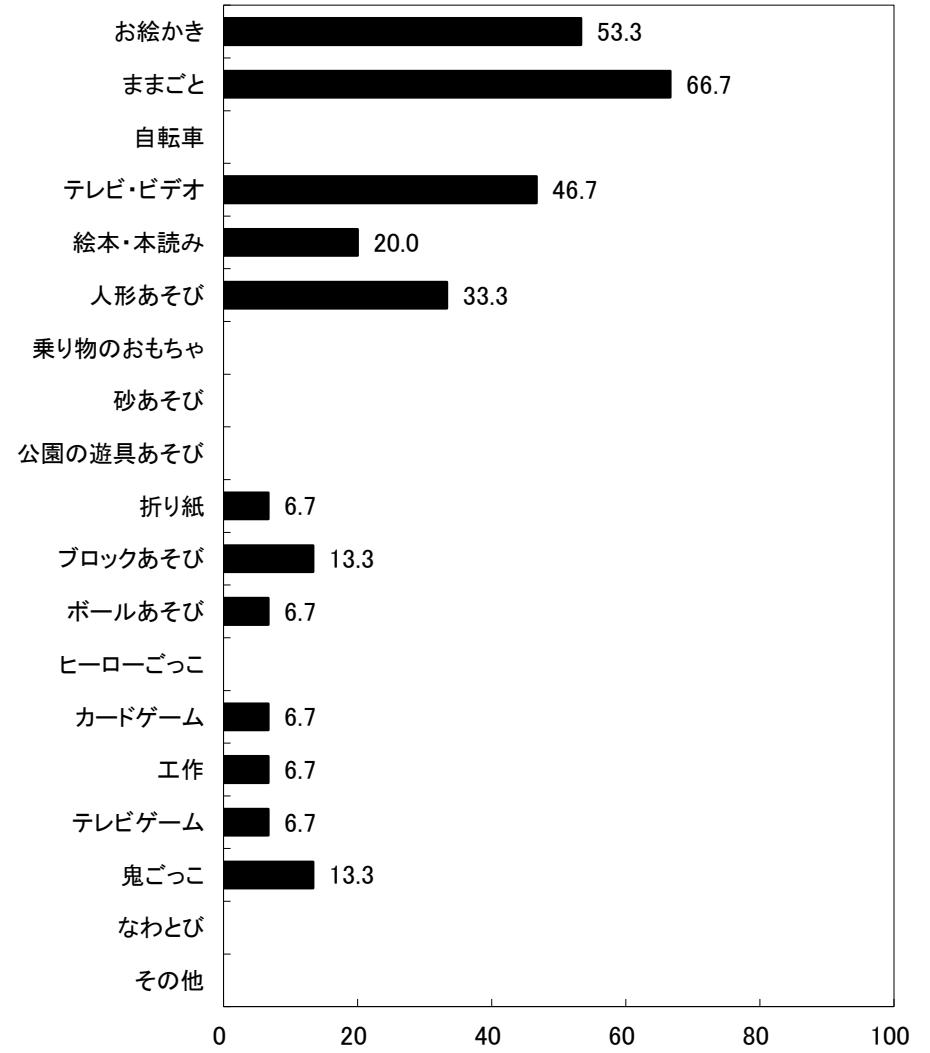

図29-1-6 帰宅後のあそび:3項目選択(男児)

6歳児(6人)

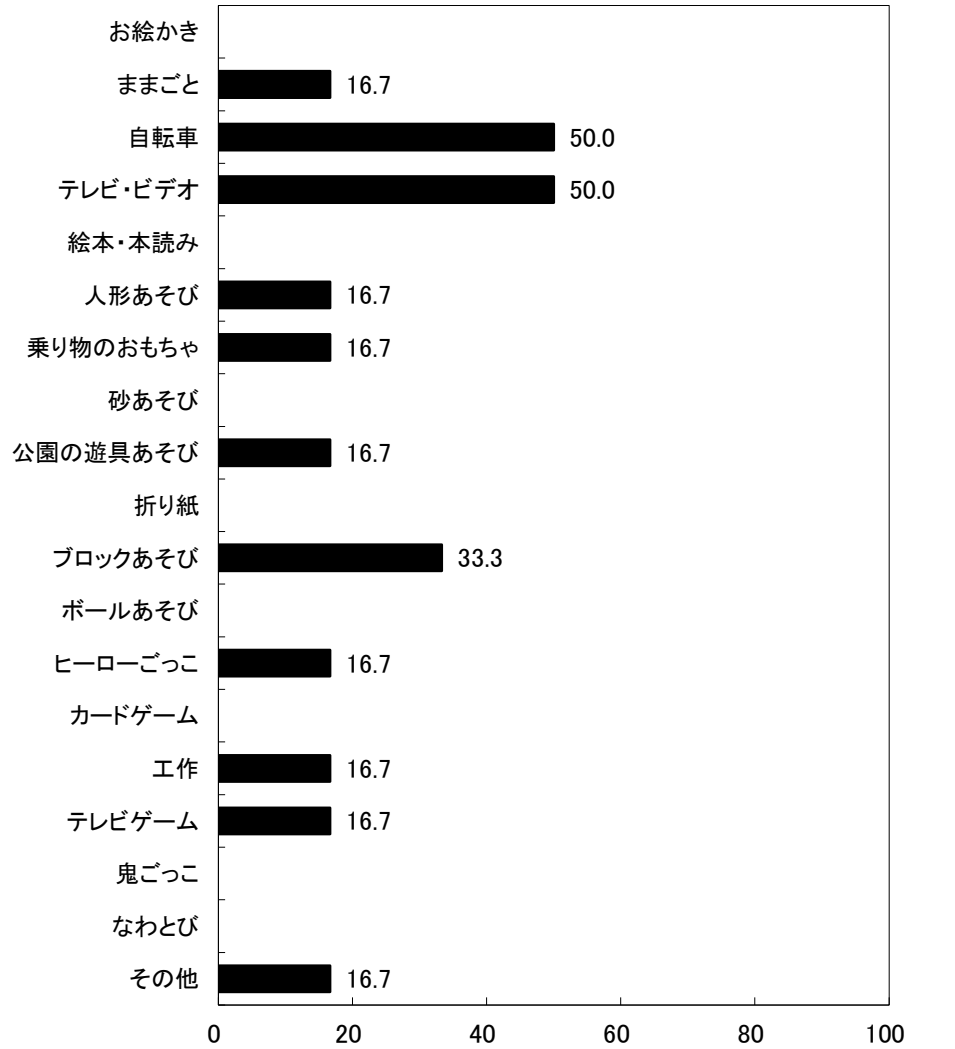

図29-2-6 帰宅後のあそび:3項目選択(女児)

京都府綴喜郡 保育所(園)図



京都府綴喜郡 保育所(園)図

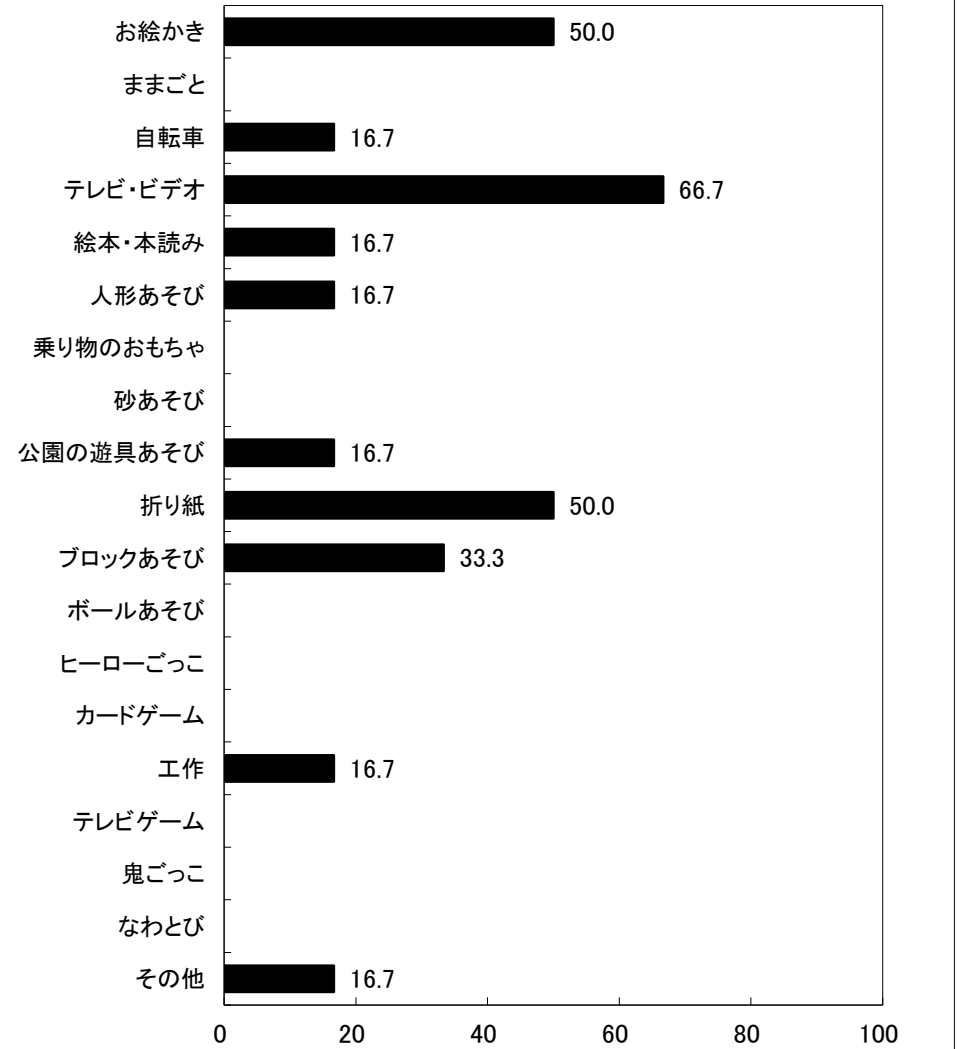
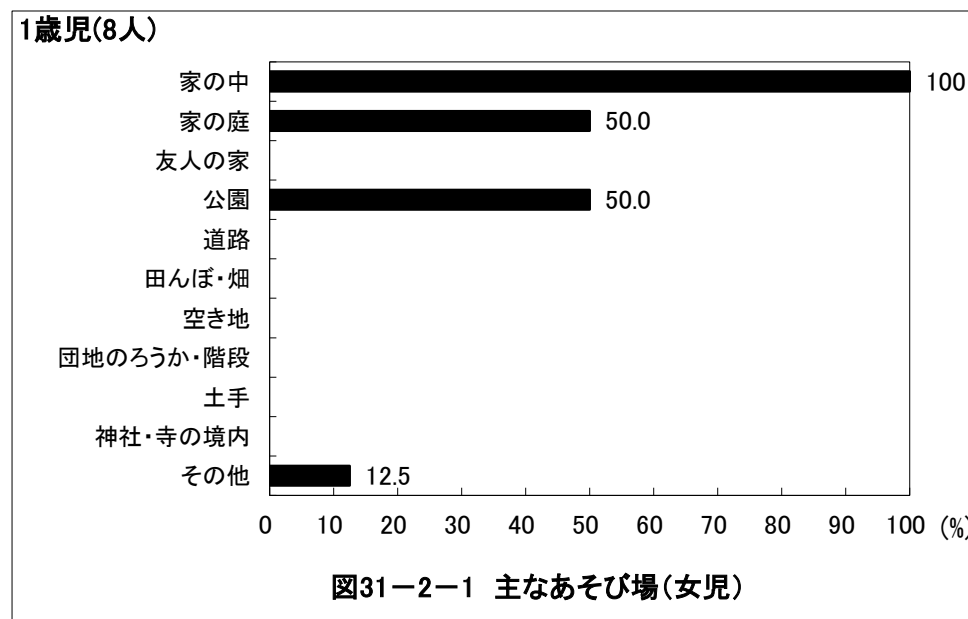
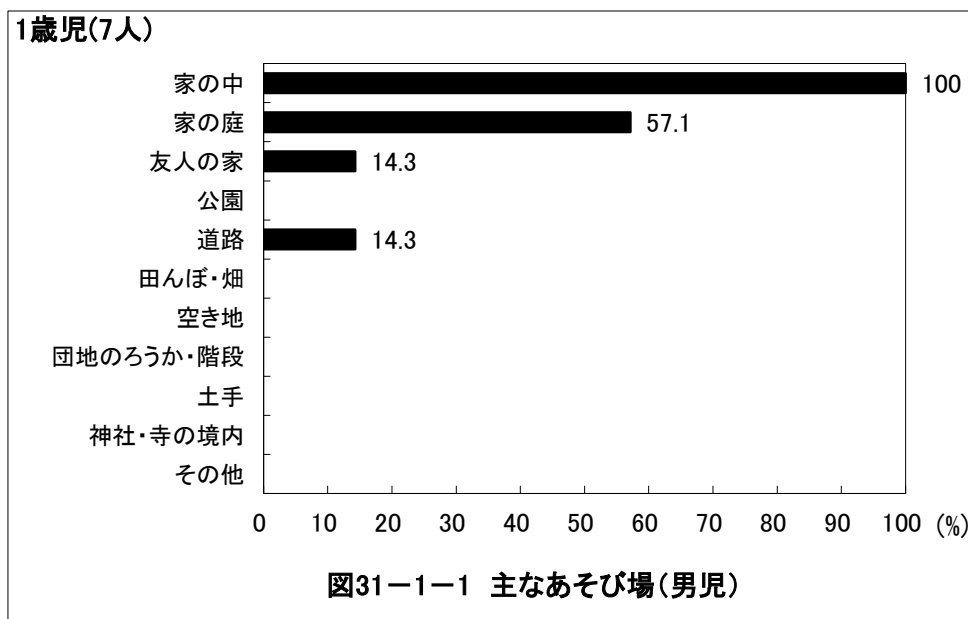
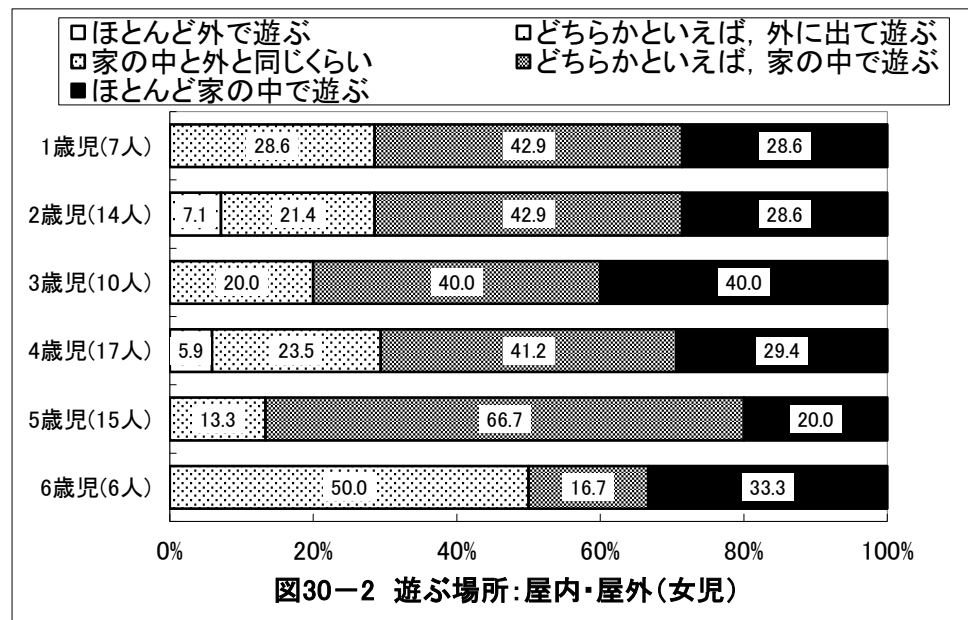
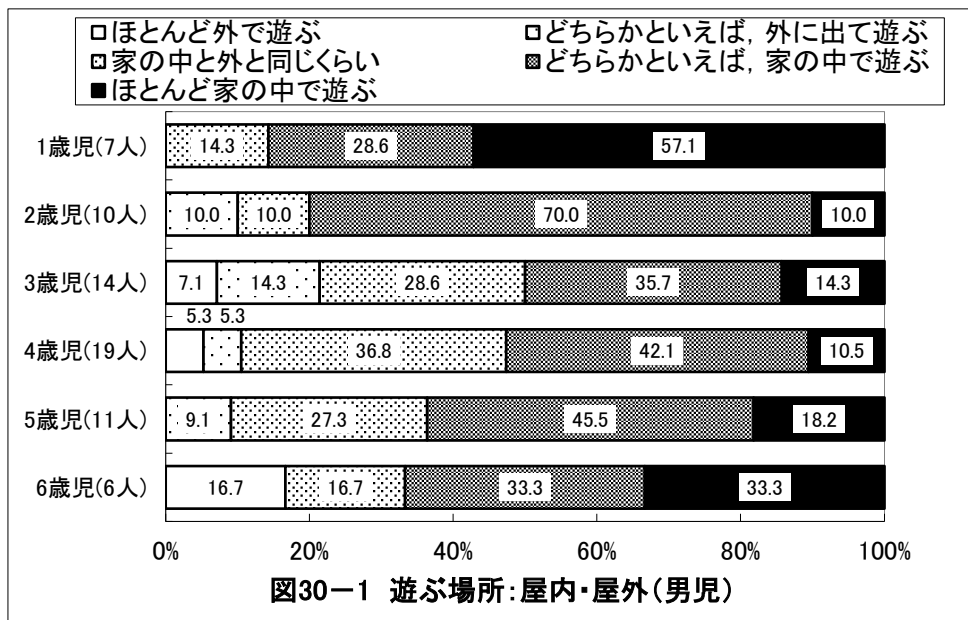
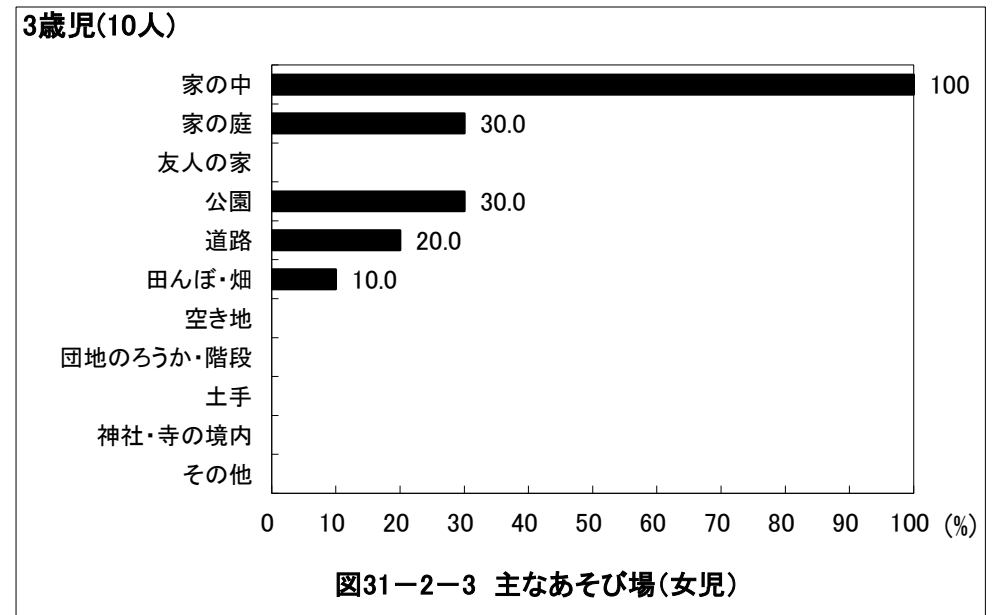
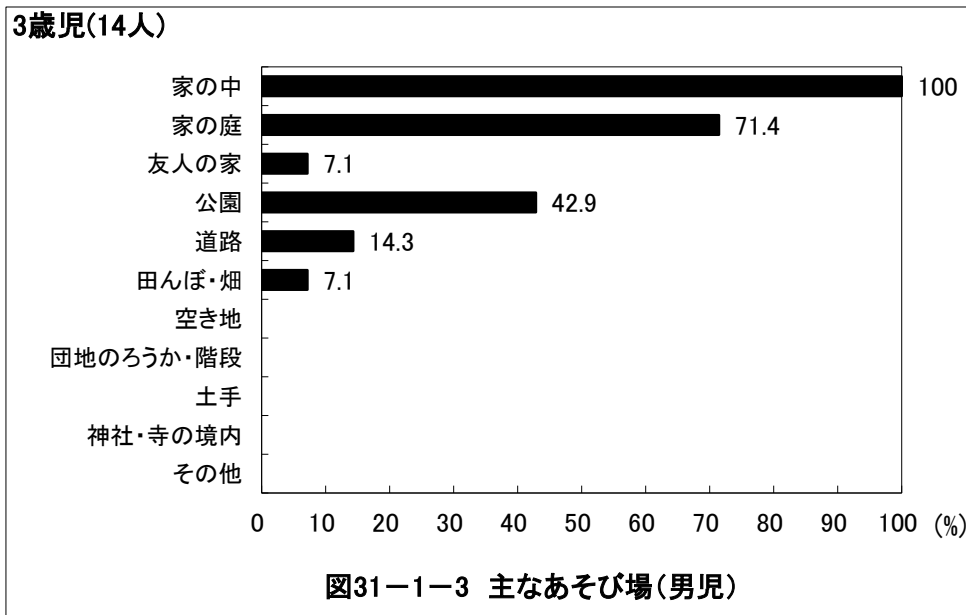
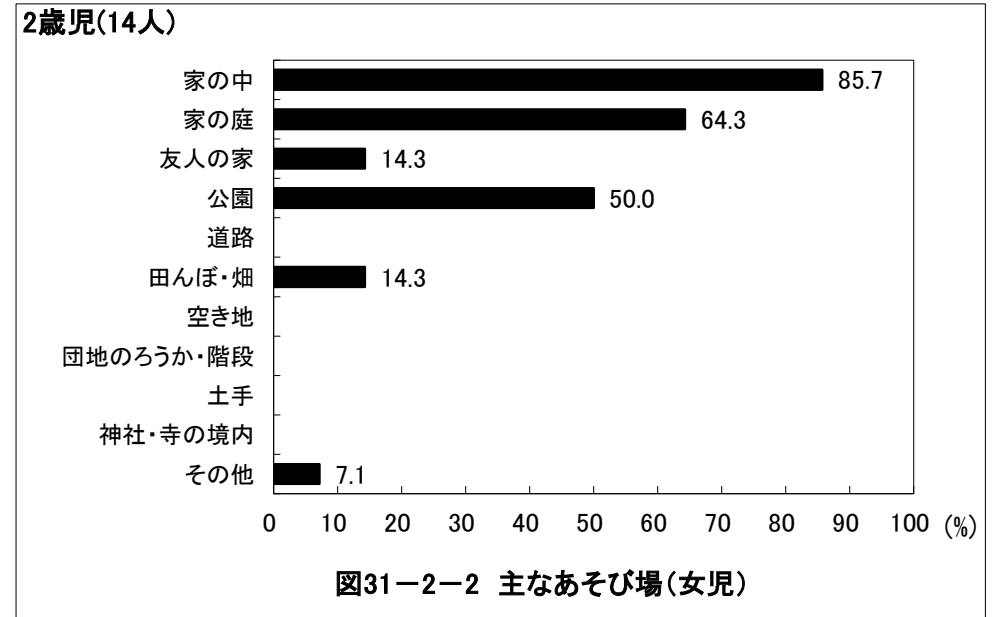
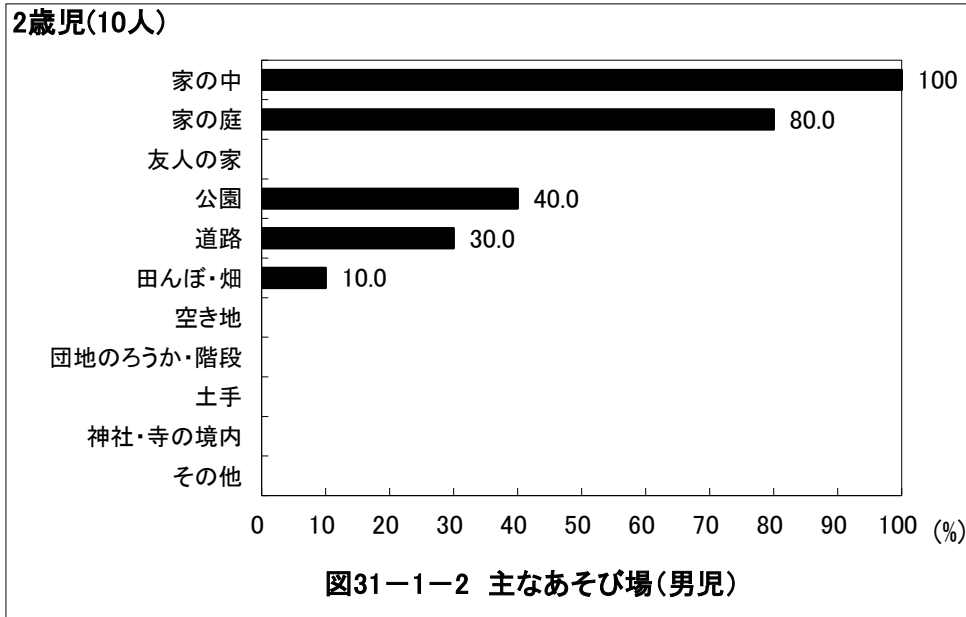

京都府綴喜郡 保育所(園)図

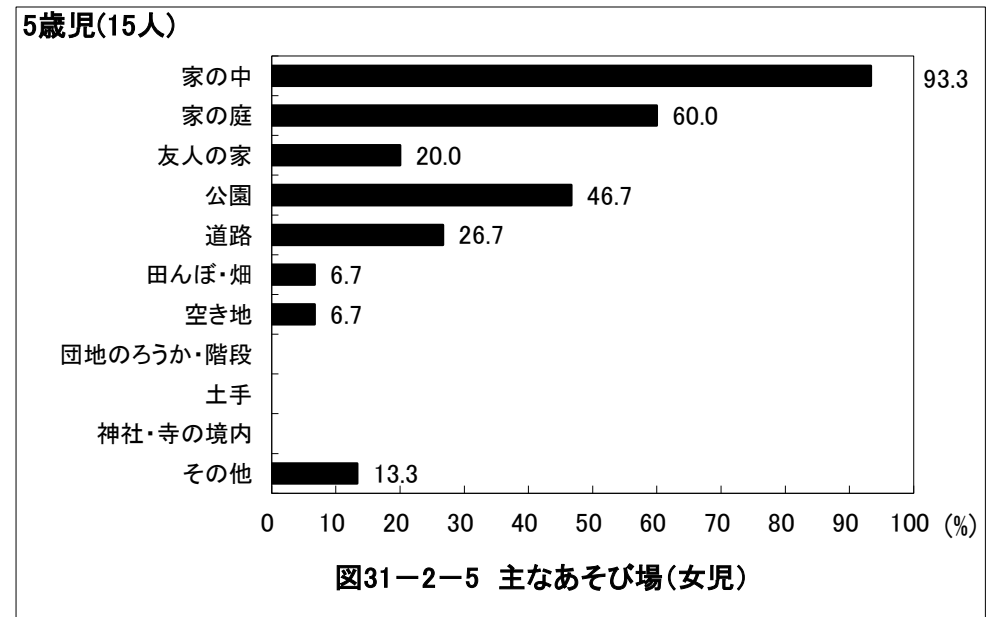
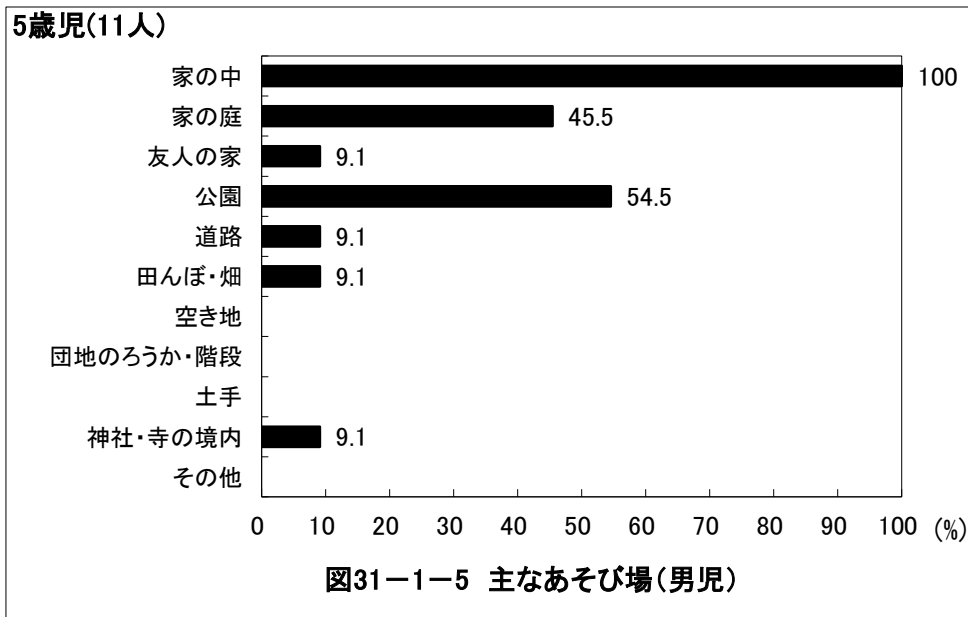
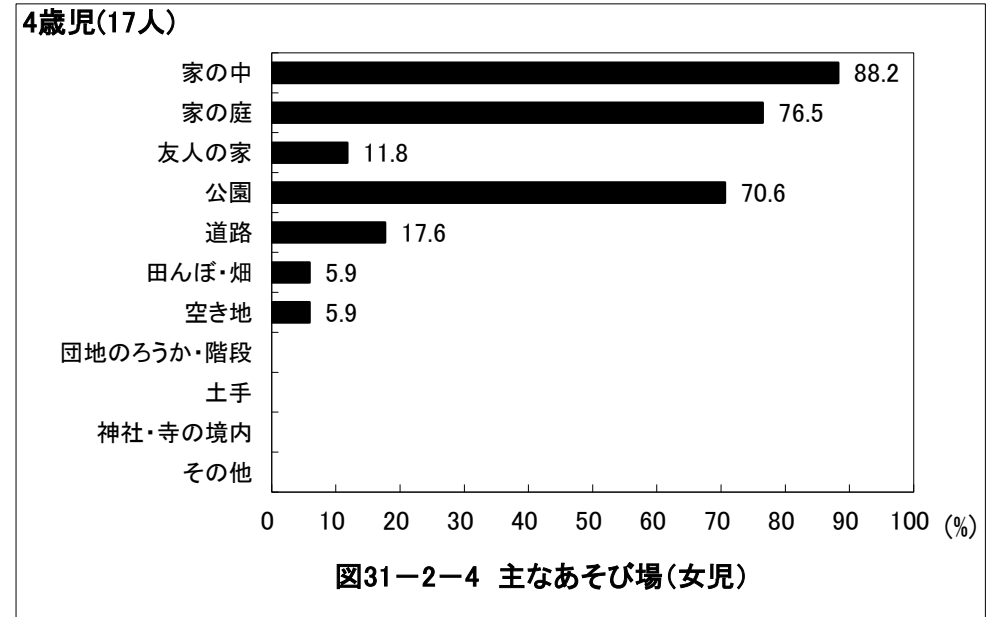
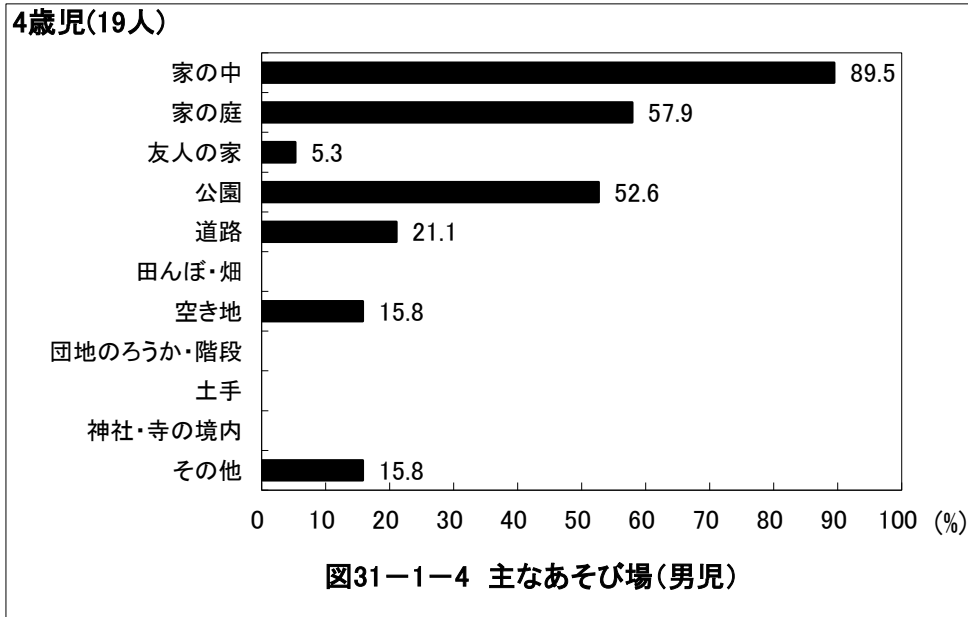

京都府綴喜郡 保育所(園)図

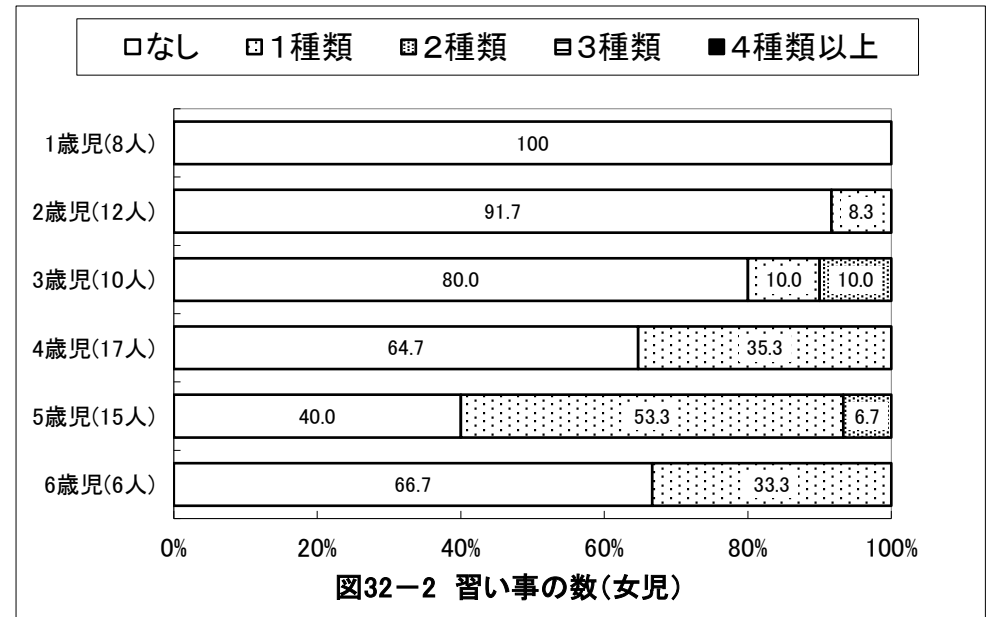
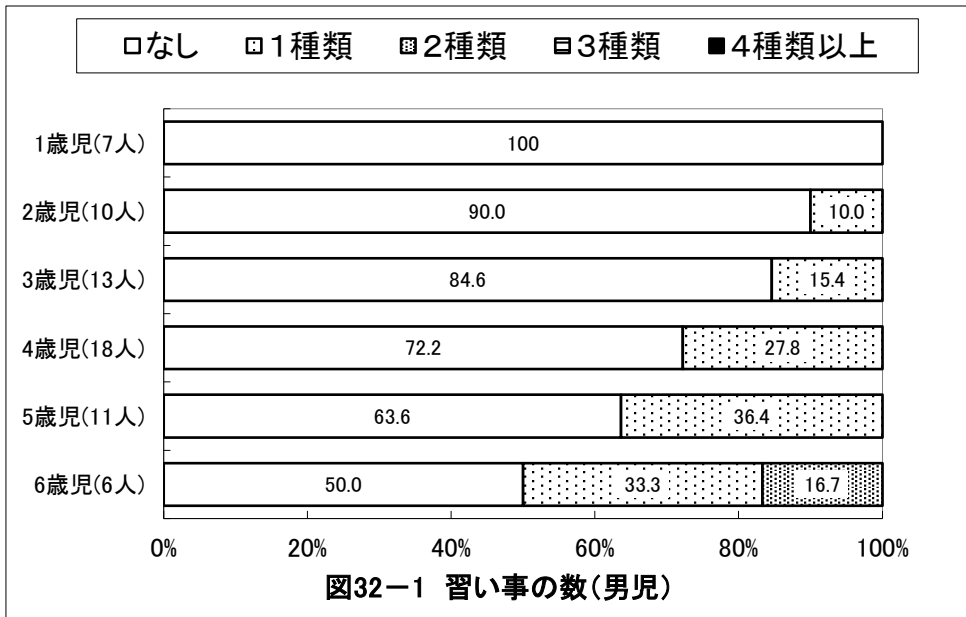
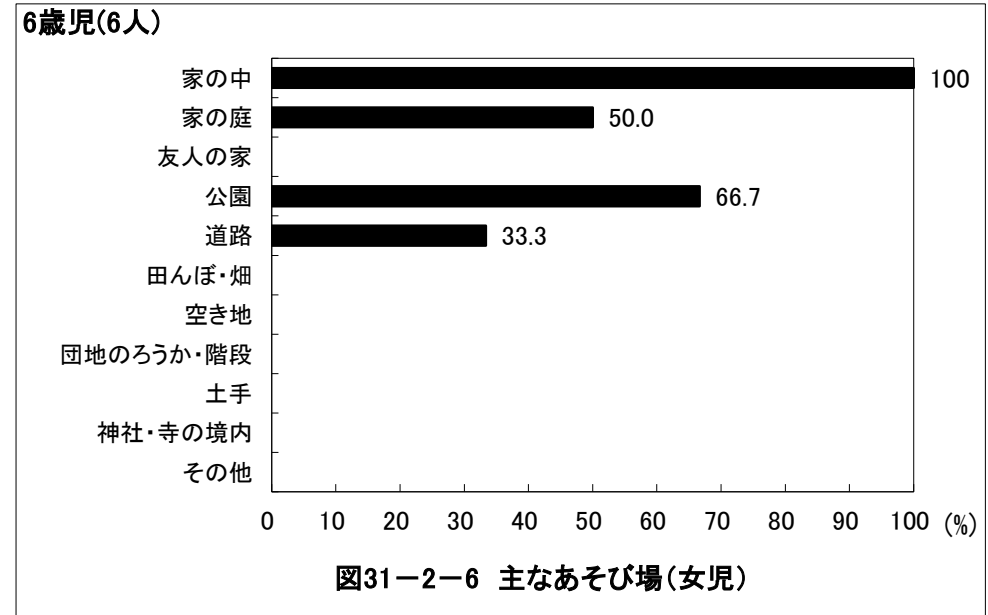
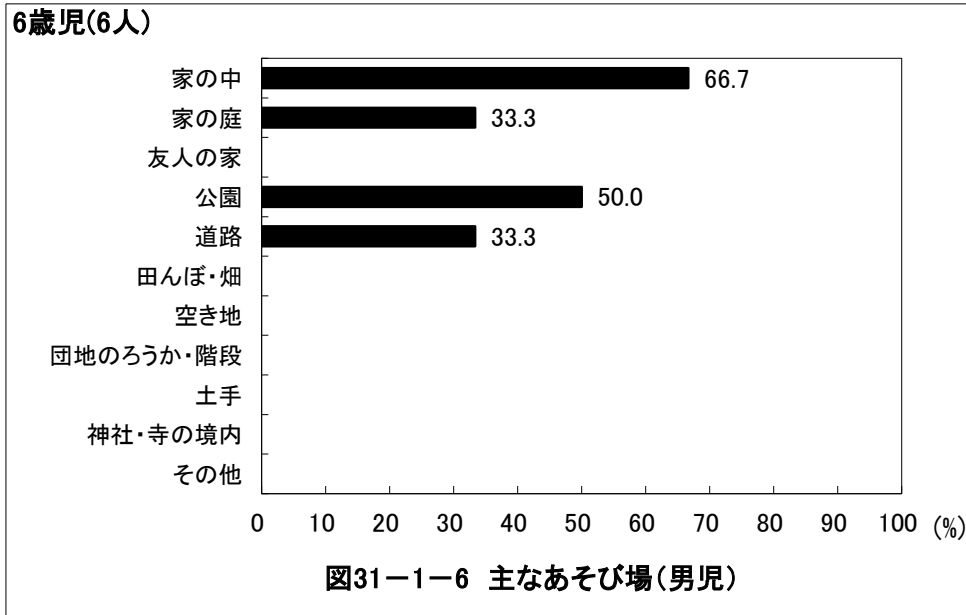

京都府綴喜郡 保育所(園)図

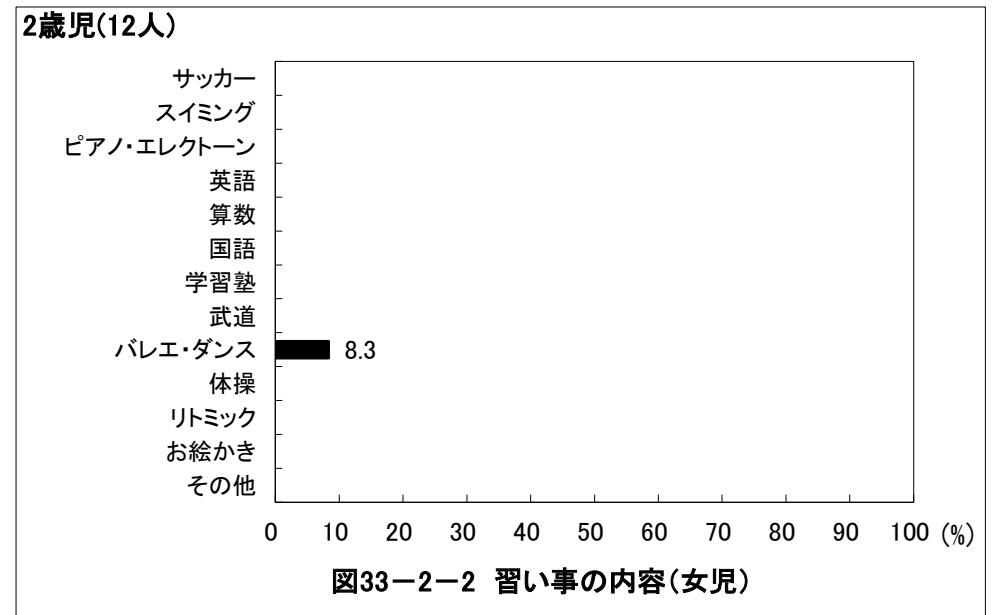
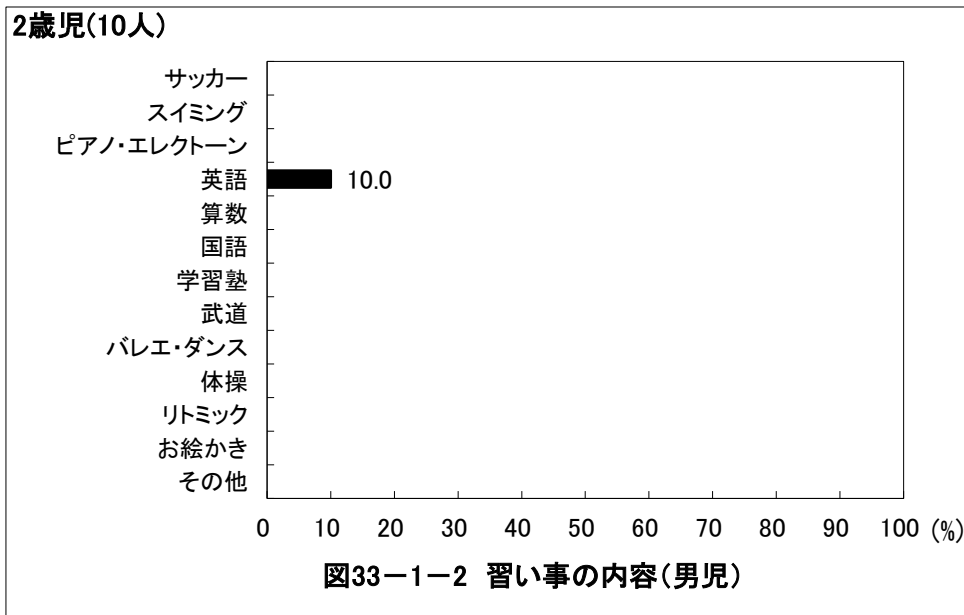
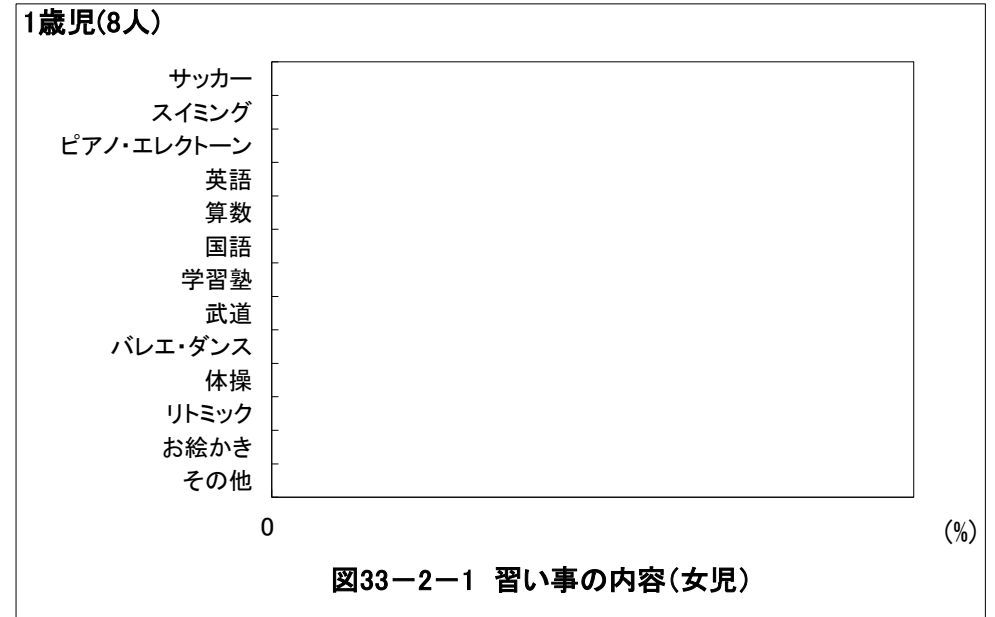
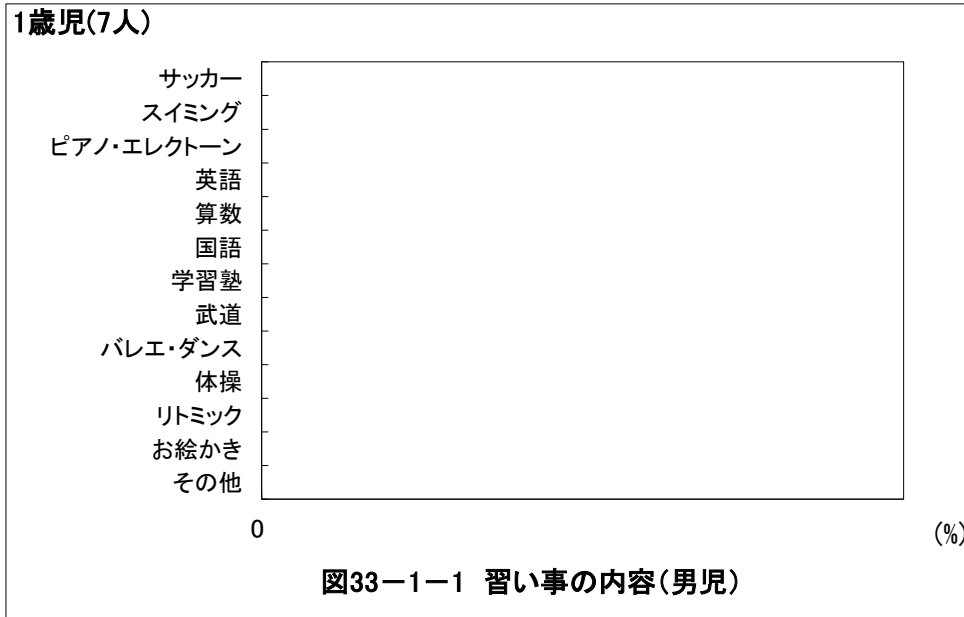

京都府綴喜郡 保育所(園)図

3歳児(13人)



図33-1-3 習い事の内容(男児)

3歳児(10人)

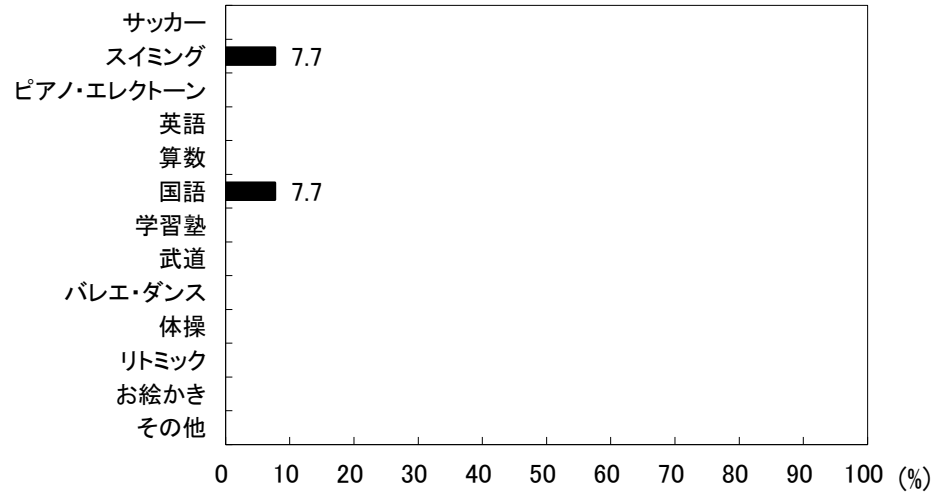

図33-2-3 習い事の内容(女児)

4歳児(18人)

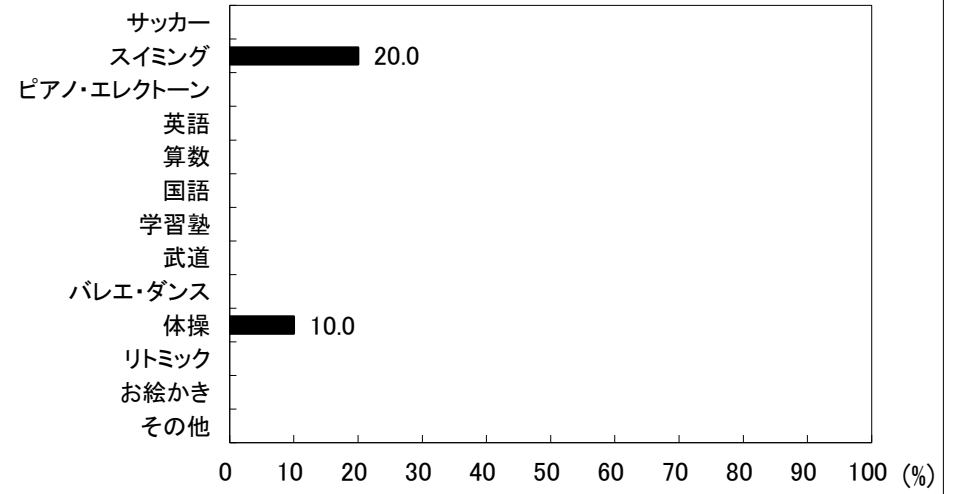

図33-1-4 習い事の内容(男児)

4歳児(17人)

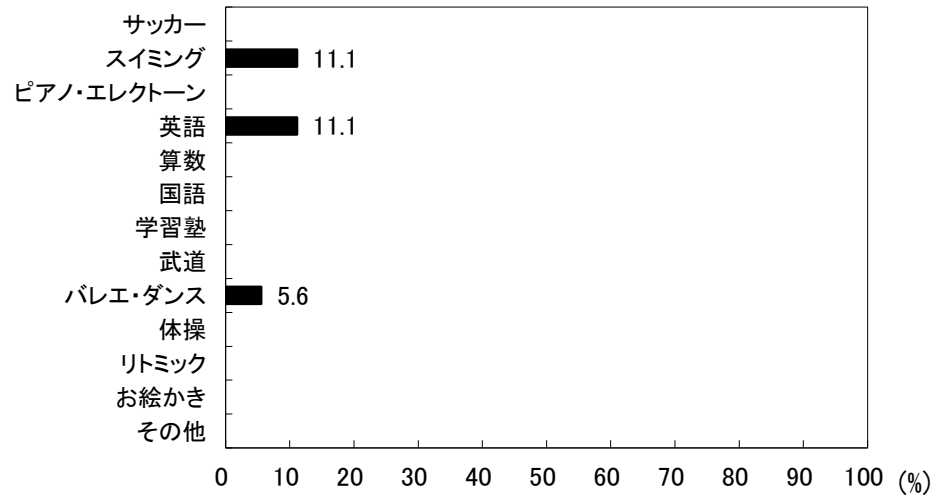

図33-2-4 習い事の内容(女児)

京都府綴喜郡 保育所(園)図

5歳児(11人)

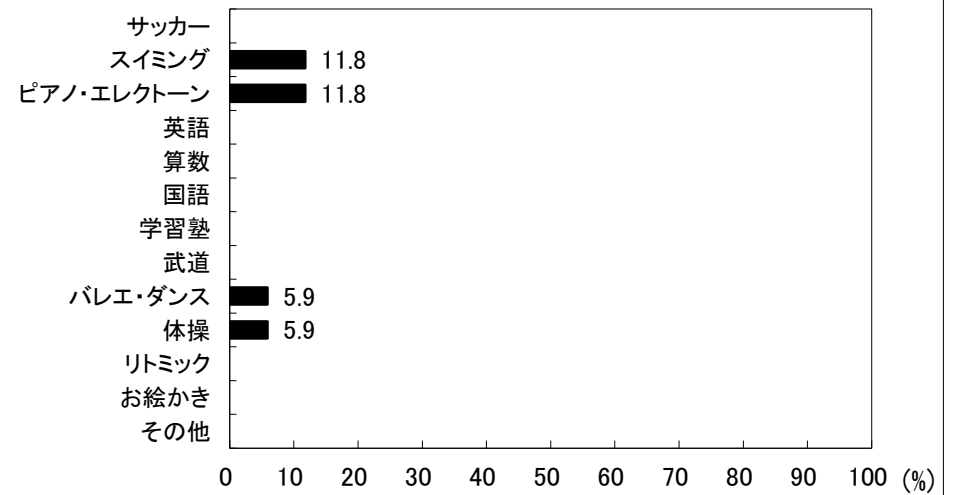

図33-1-5 習い事の内容(男児)

5歳児(15人)

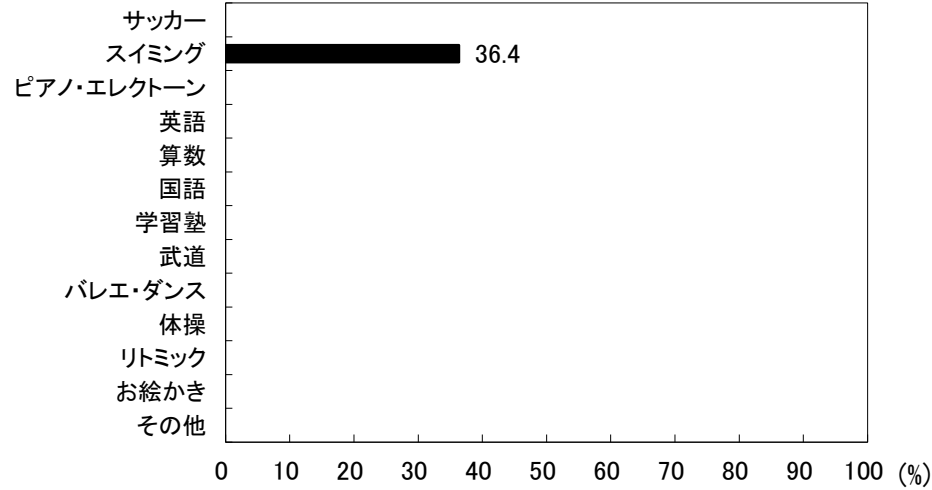

図33-2-5 習い事の内容(女児)

6歳児(6人)

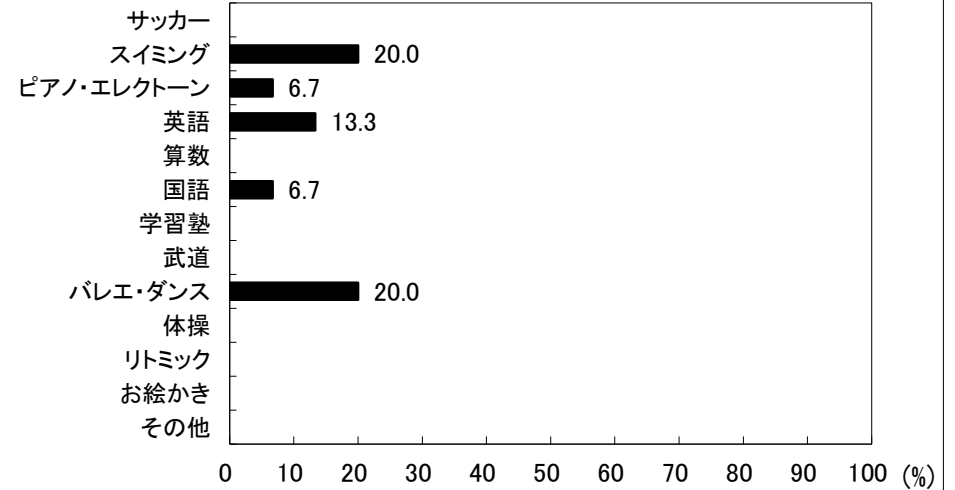

図33-1-6 習い事の内容(男児)

6歳児(6人)

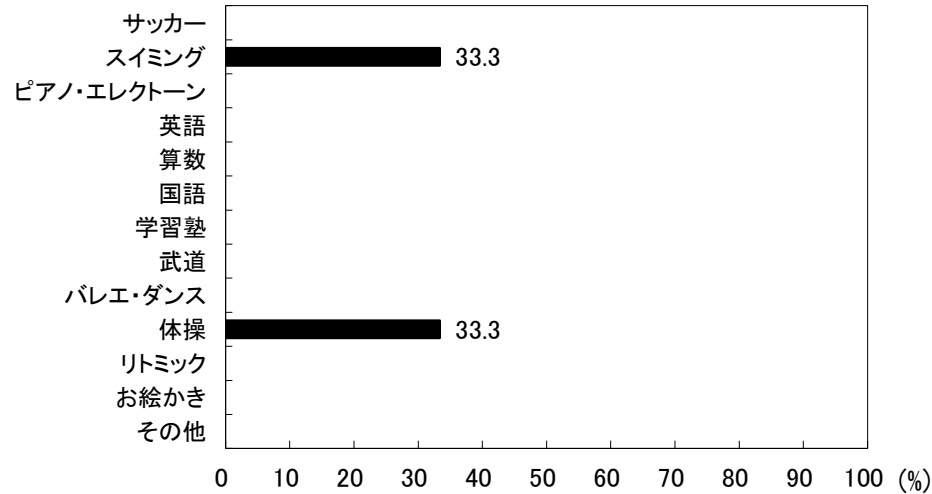

図33-2-6 習い事の内容(女児)

京都府綴喜郡 保育所(園)図



京都府綴喜郡 保育所(園)図

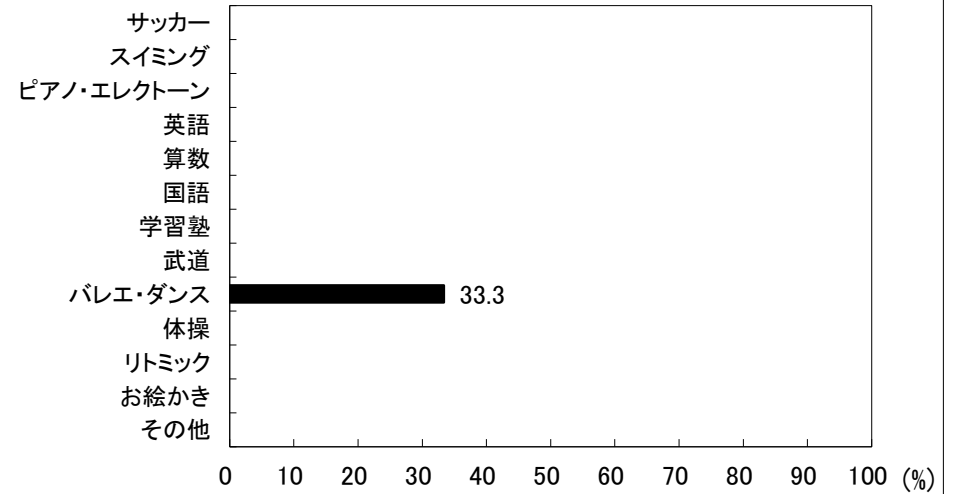
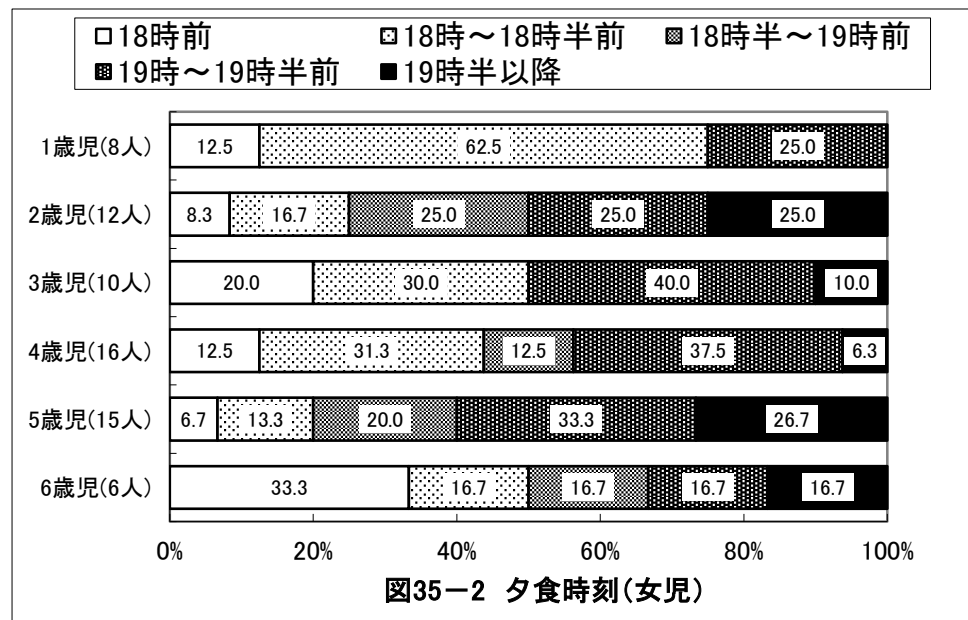
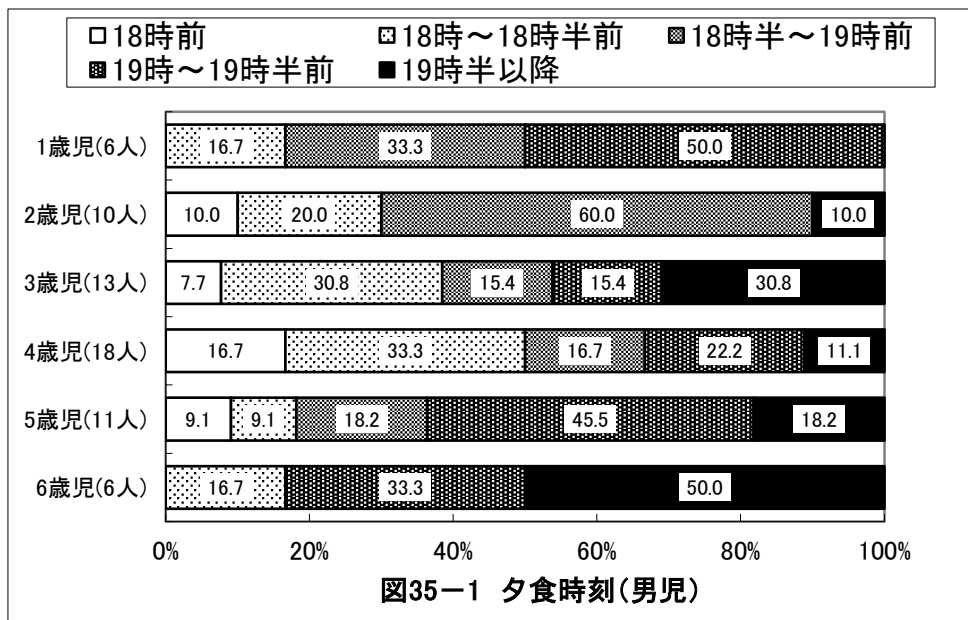
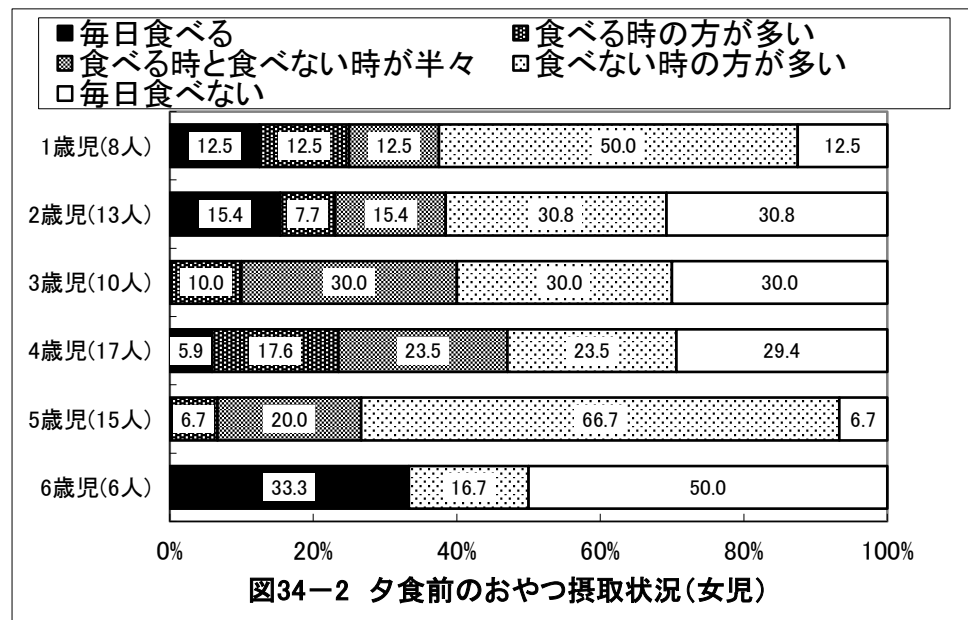
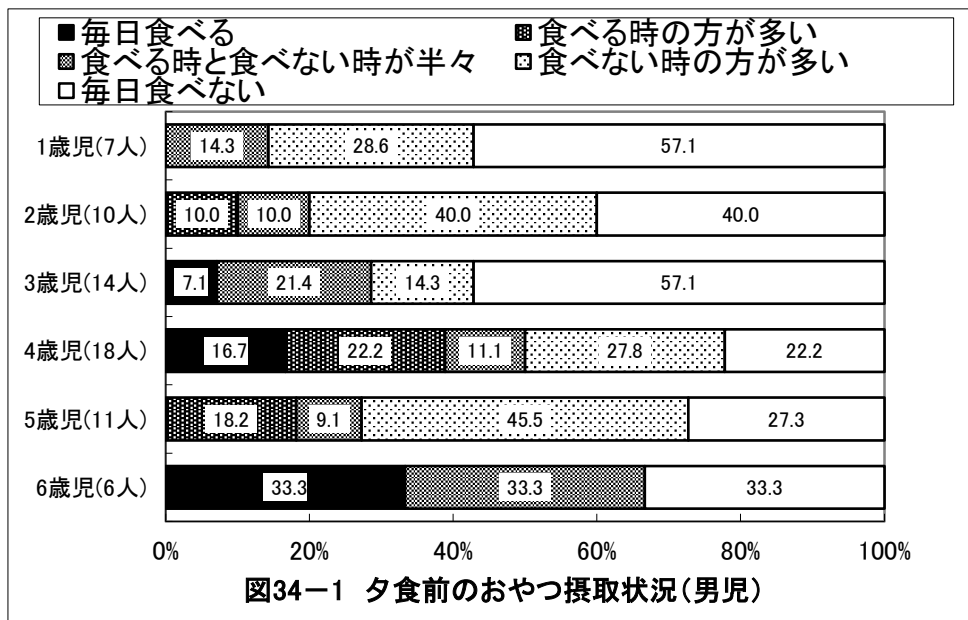
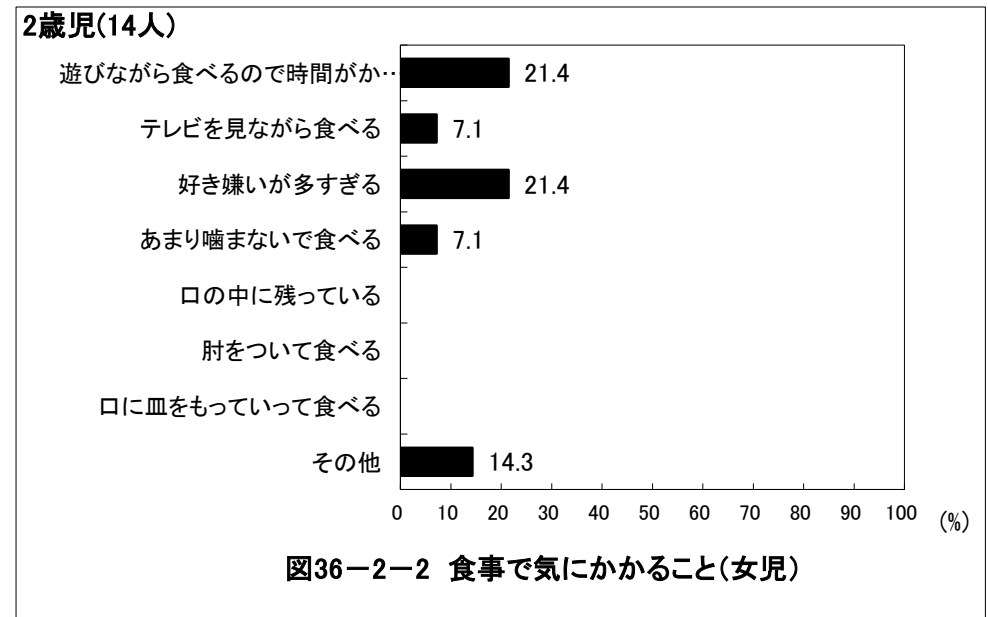
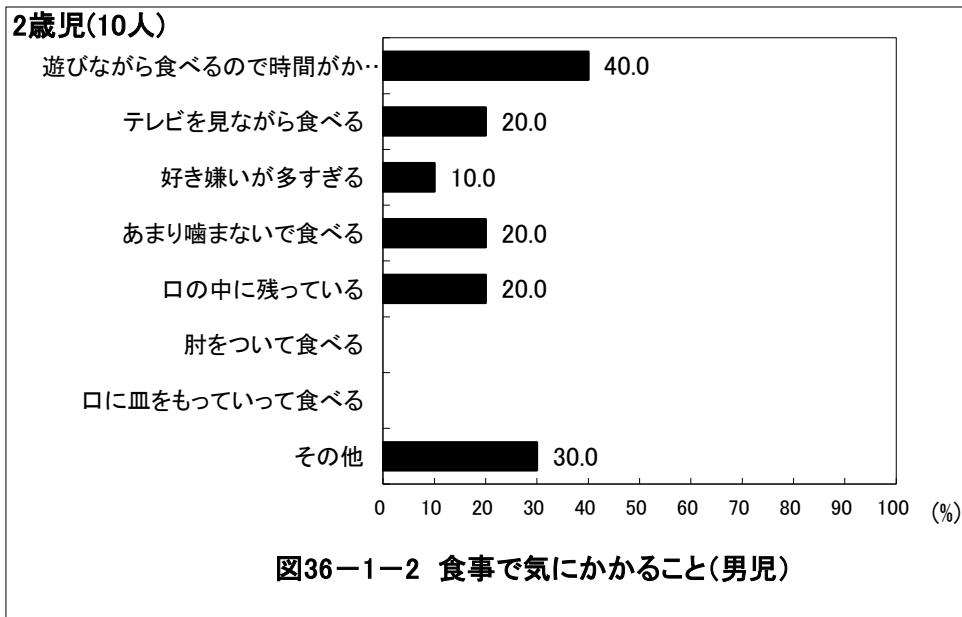
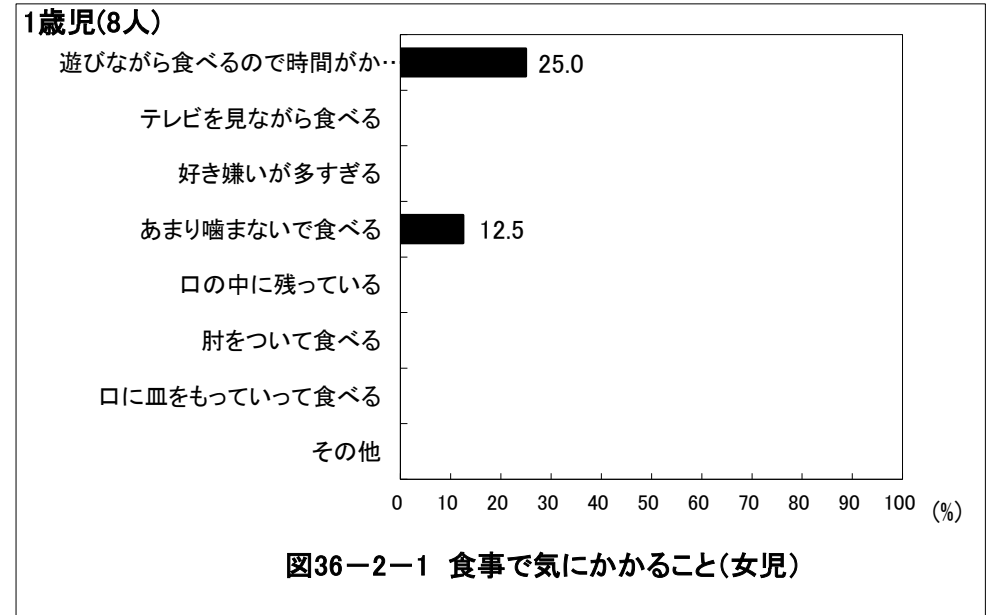
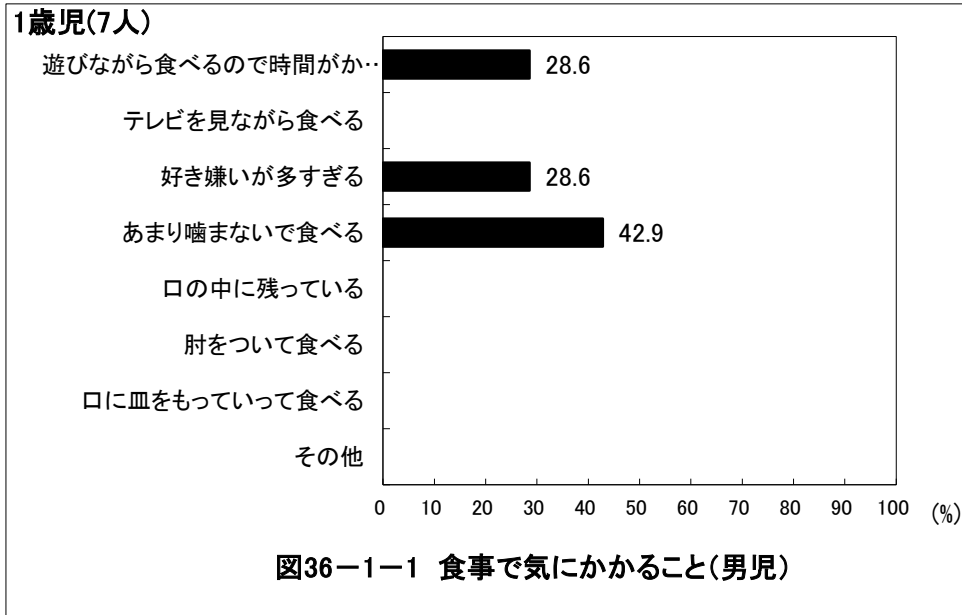

京都府綴喜郡 保育所(園)図

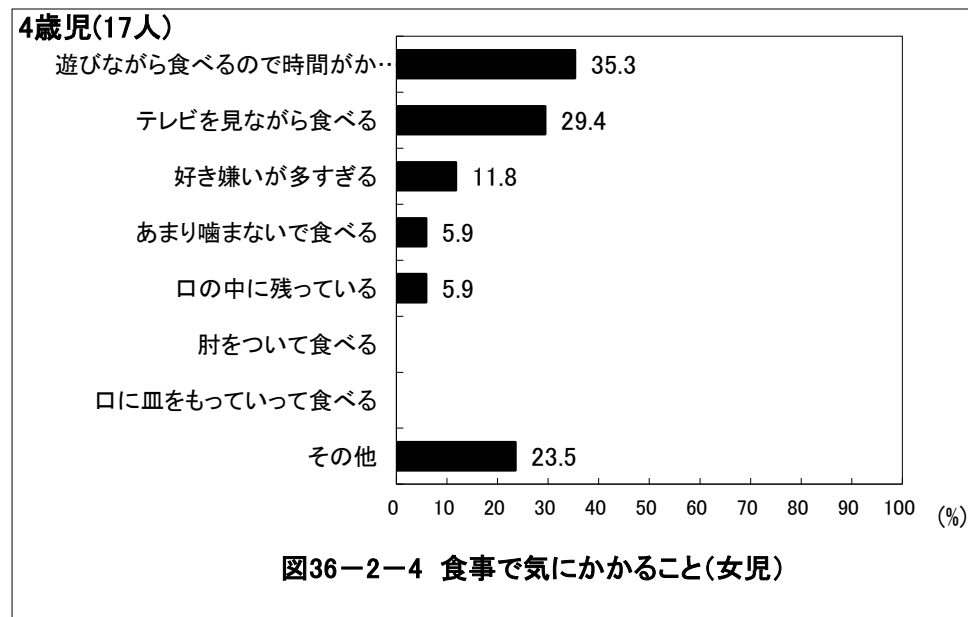
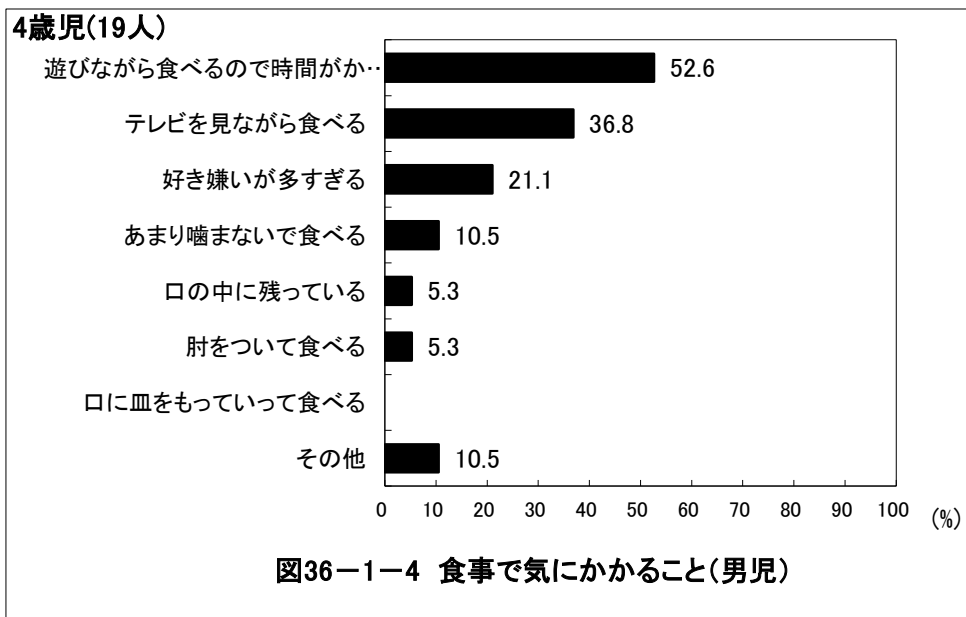
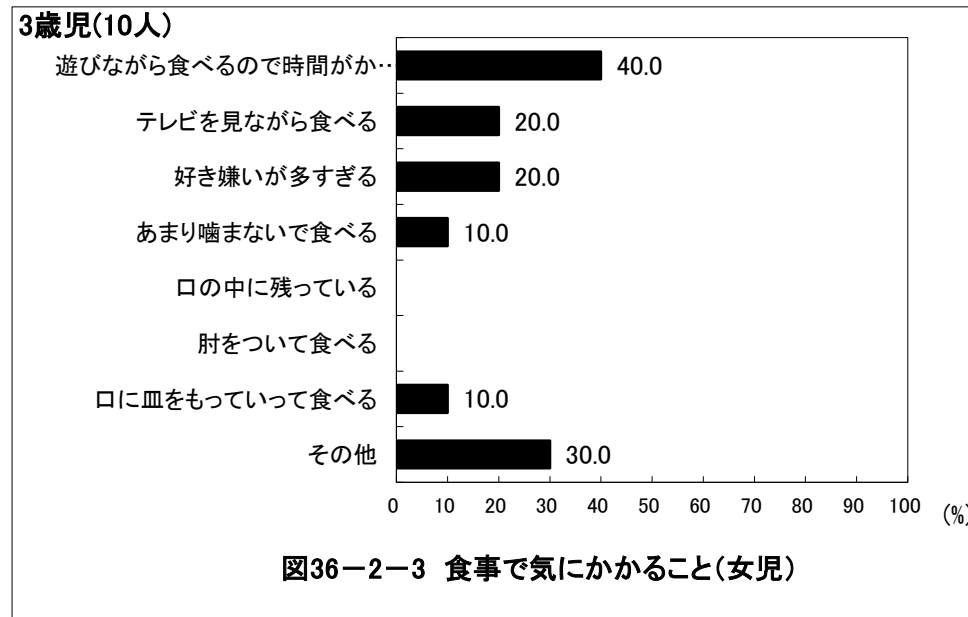
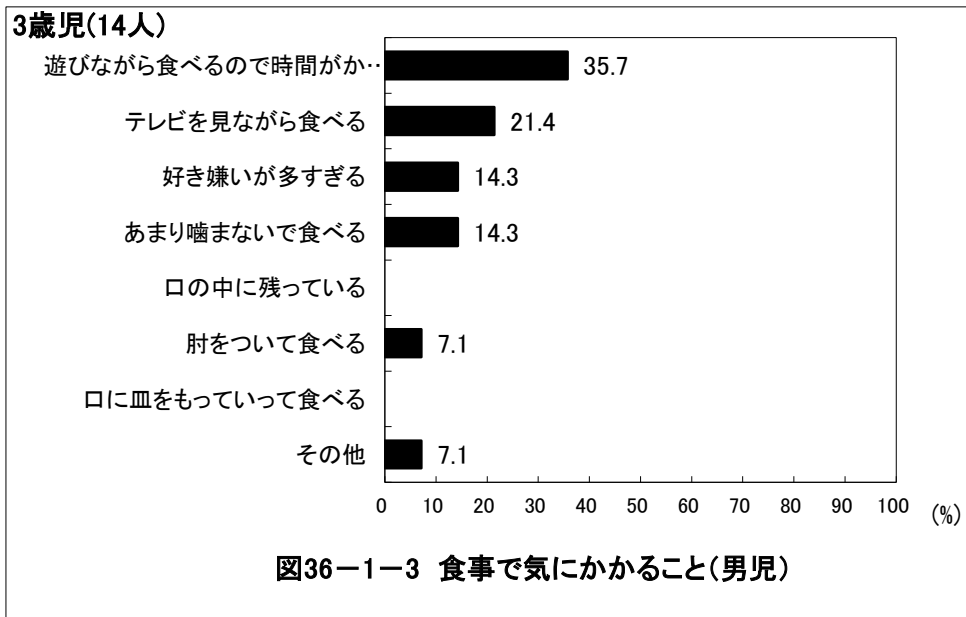

京都府綴喜郡 保育所(園)図



図36-1-5 食事で気にかかること(男児)



図36-2-5 食事で気にかかること(女児)

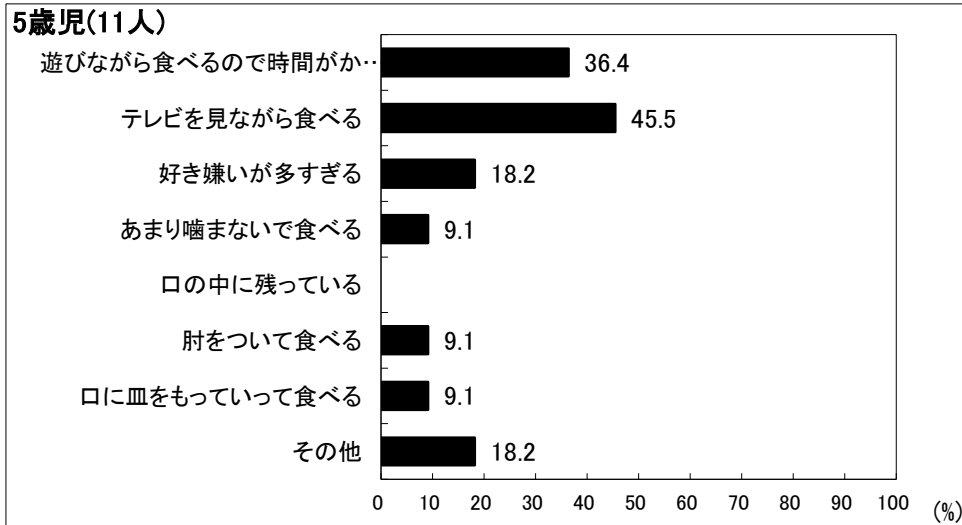

図36-1-6 食事で気にかかること(男児)

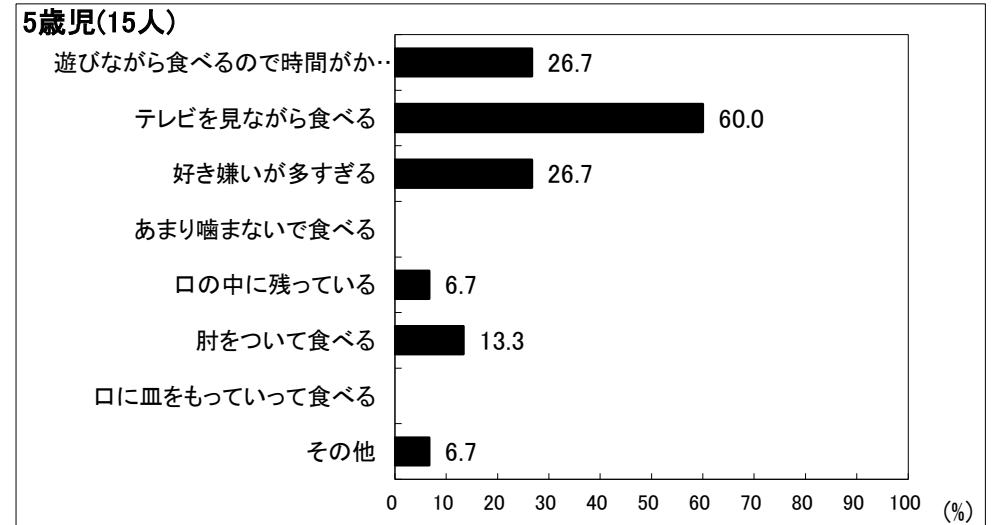

図36-2-6 食事で気にかかること(女児)

京都府綴喜郡 保育所(園)図

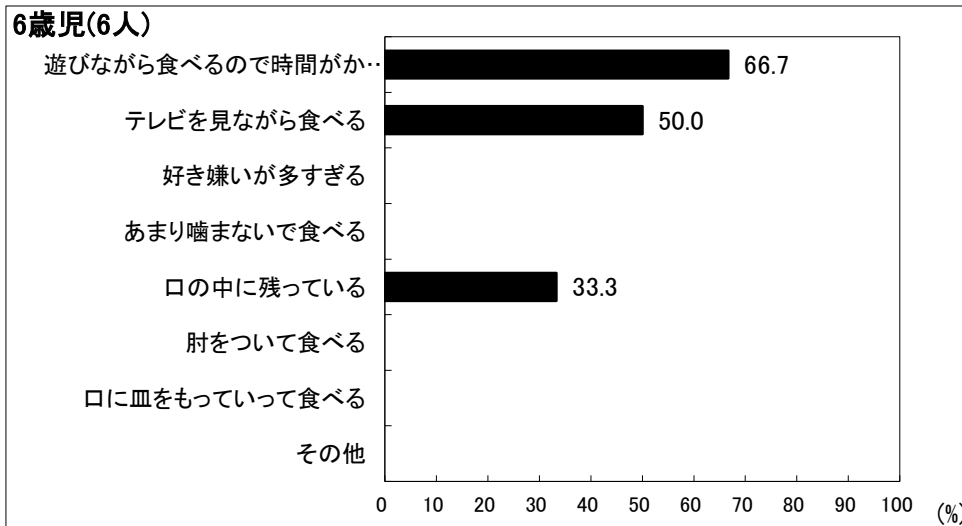

京都府綴喜郡 保育所(園)図

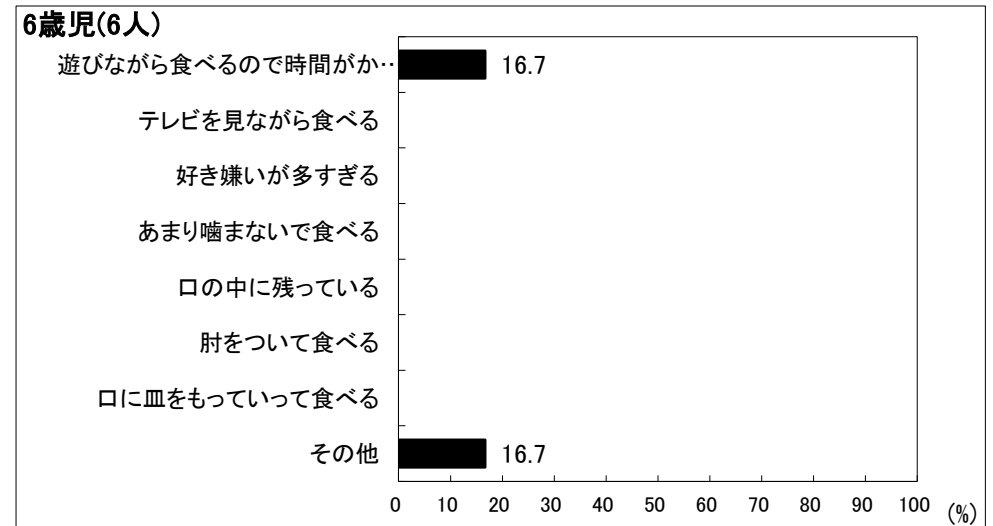
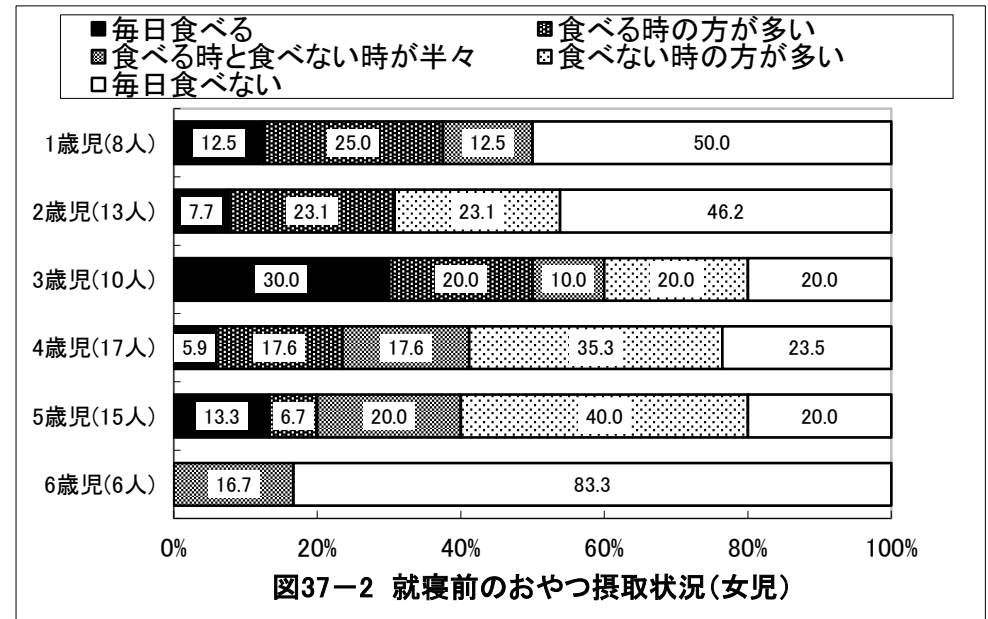
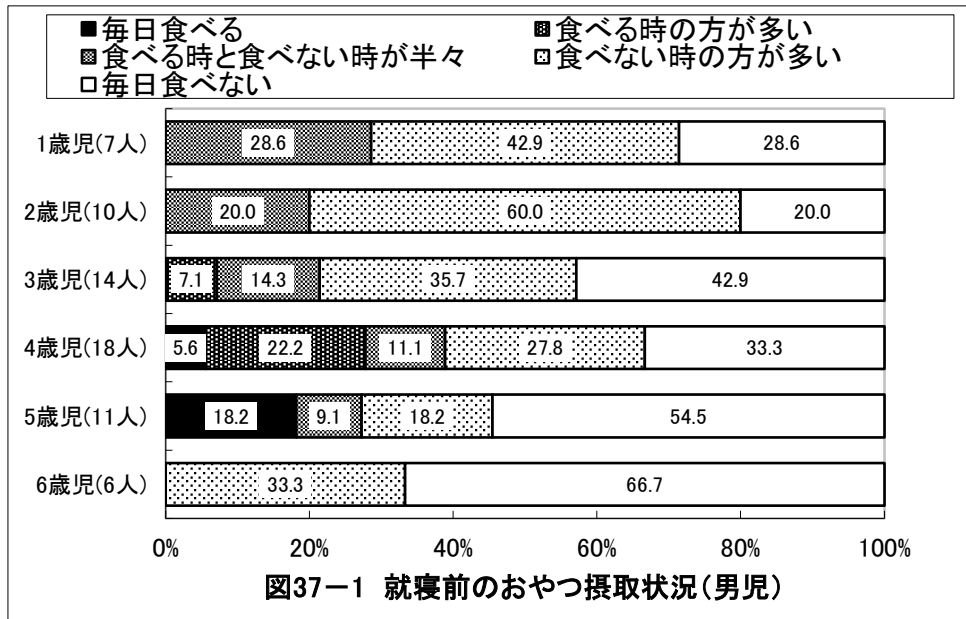
1歳児(7人)



図38-1-1 夜10時以降の活動(男児)

1歳児(8人)

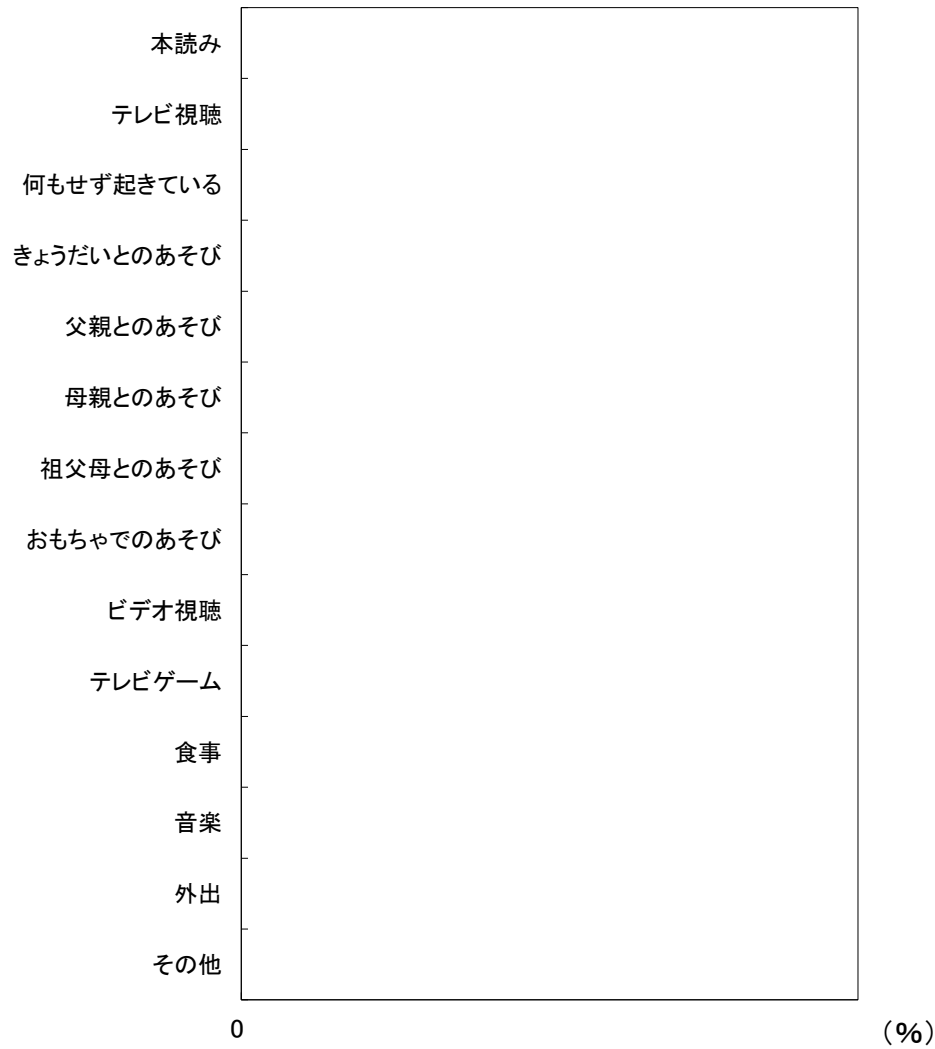

図38-2-1 夜10時以降の活動(女児)

京都府綴喜郡 保育所(園)図

2歳児(10人)

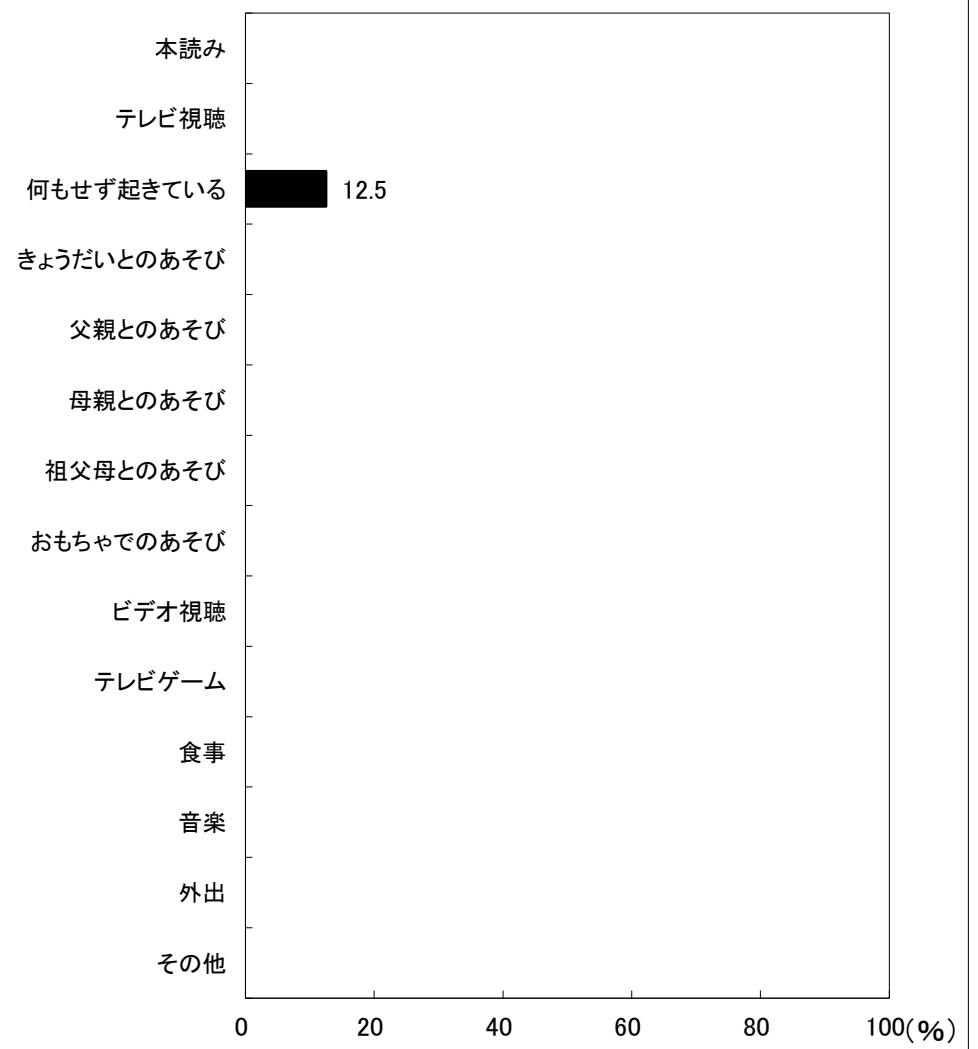

図38-1-2 夜10時以降の活動(男児)

2歳児(14人)

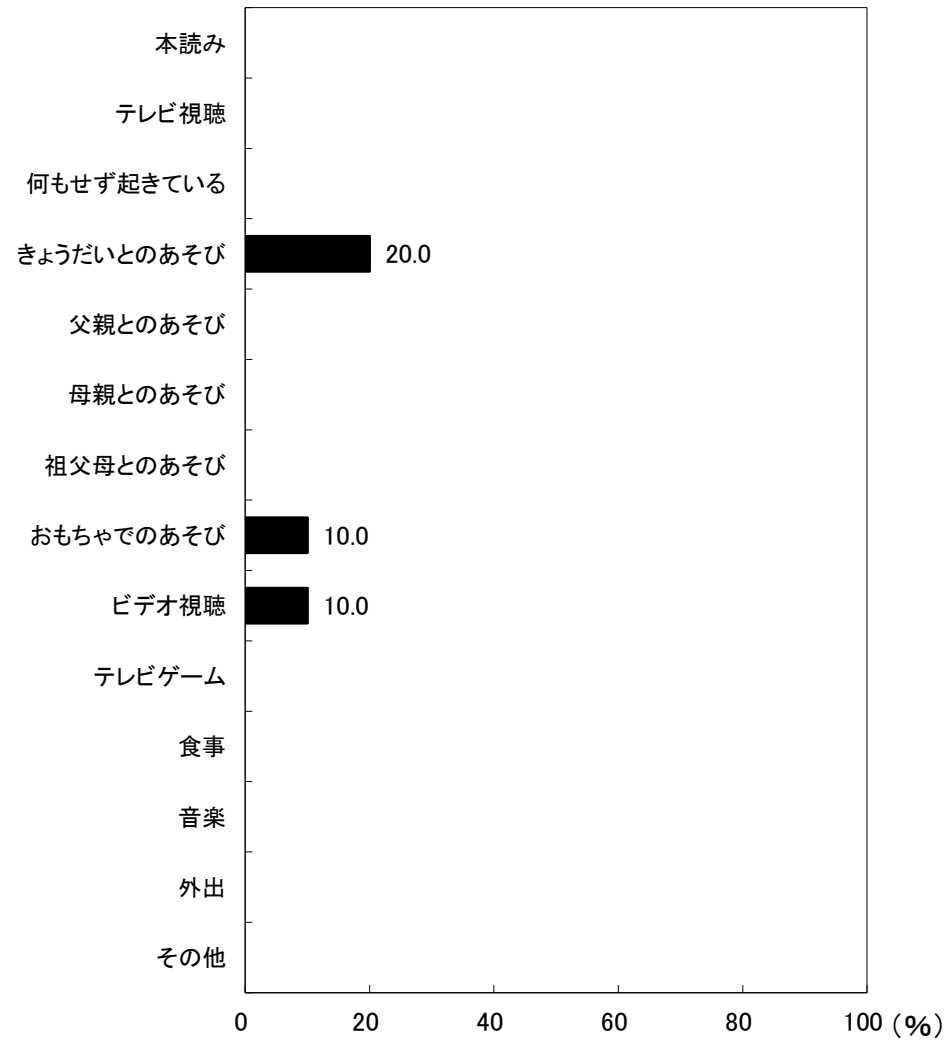

図38-2-2 夜10時以降の活動(女児)

京都府綴喜郡 保育所(園)図

3歳児(14人)

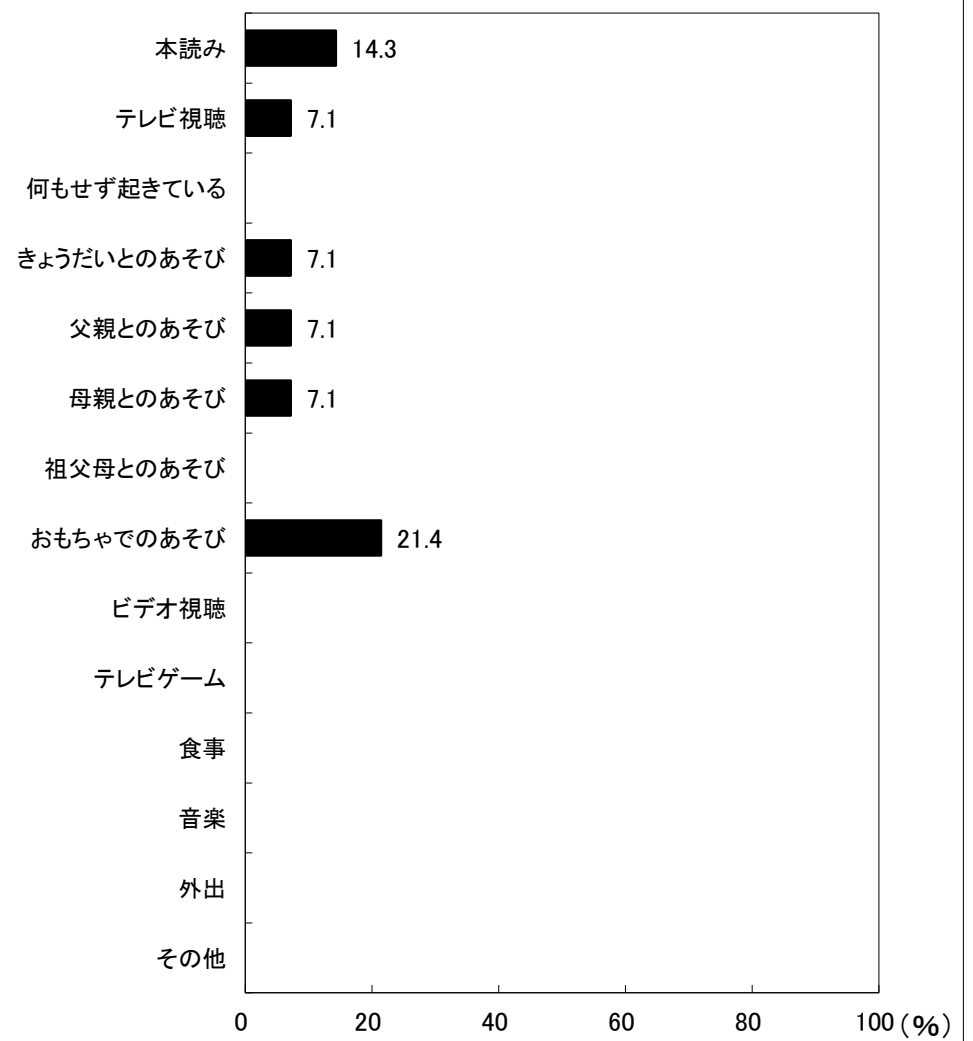

図38-1-3 夜10時以降の活動(男児)

3歳児(10人)

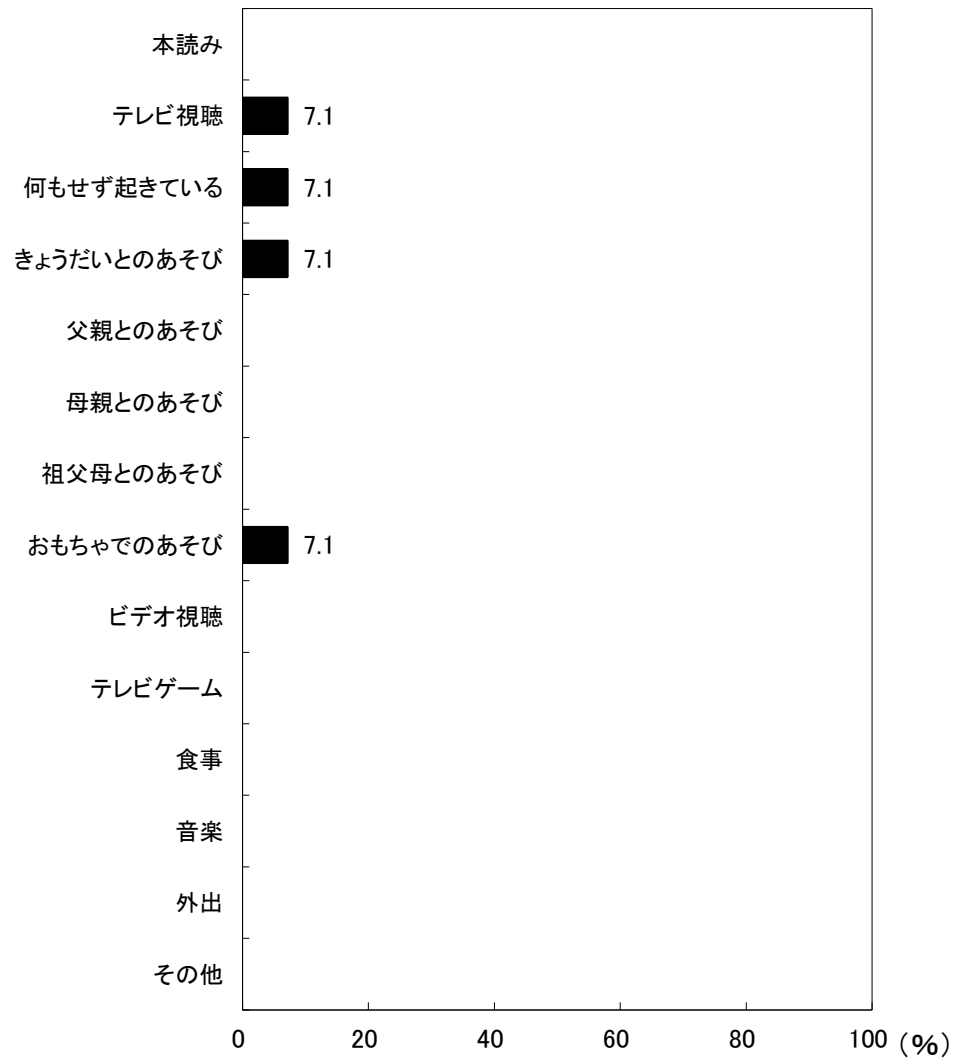

図38-2-3 夜10時以降の活動(女児)

京都府綴喜郡 保育所(園)図

4歳児(19人)

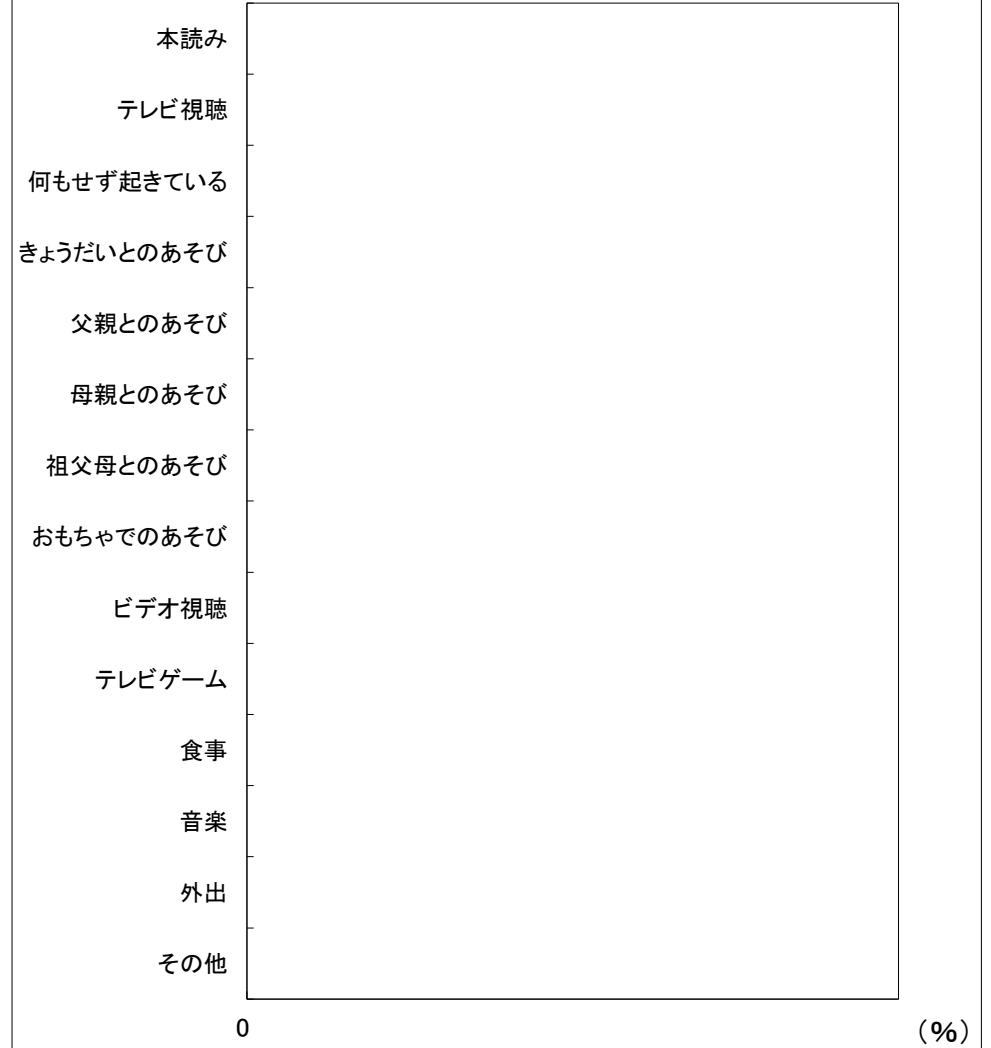

図38-1-4 夜10時以降の活動(男児)

4歳児(17人)

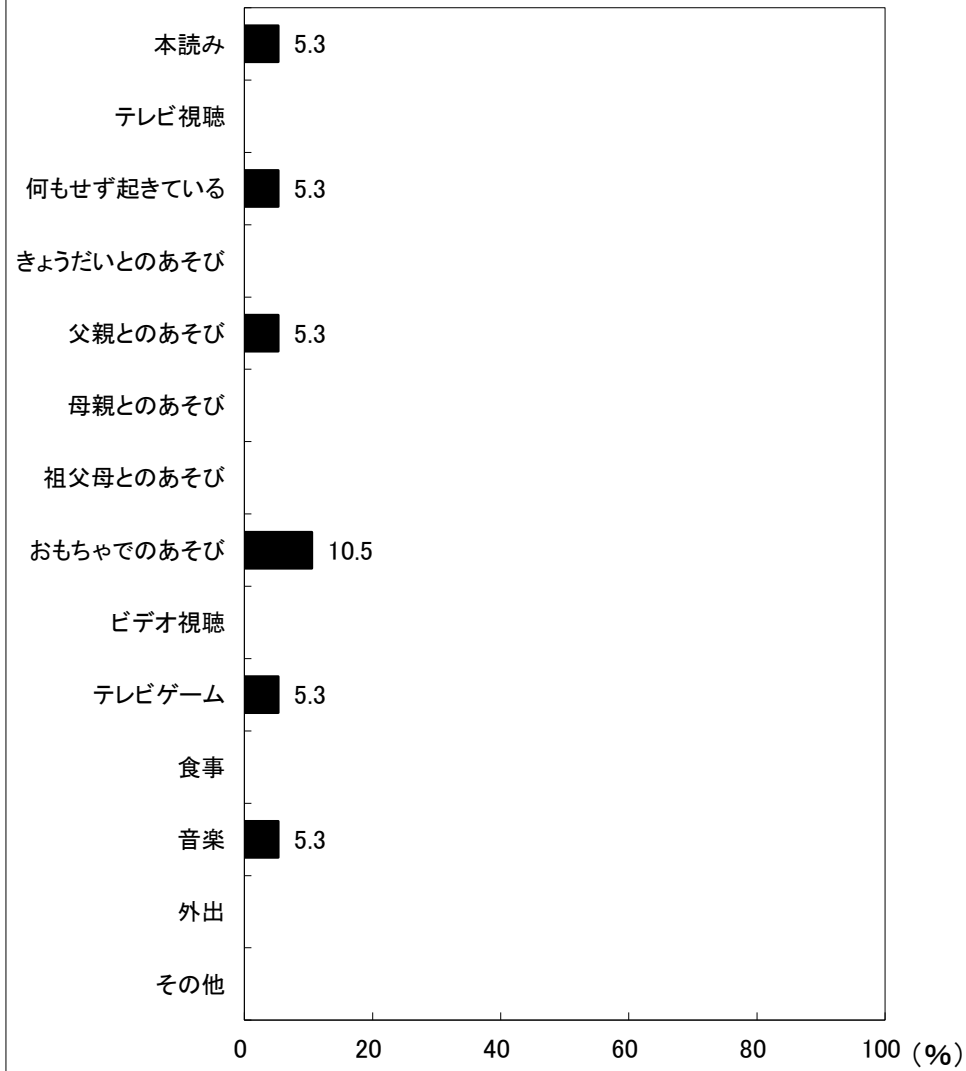

図38-2-4 夜10時以降の活動(女児)

京都府綴喜郡 保育所(園)図

5歳児(11人)

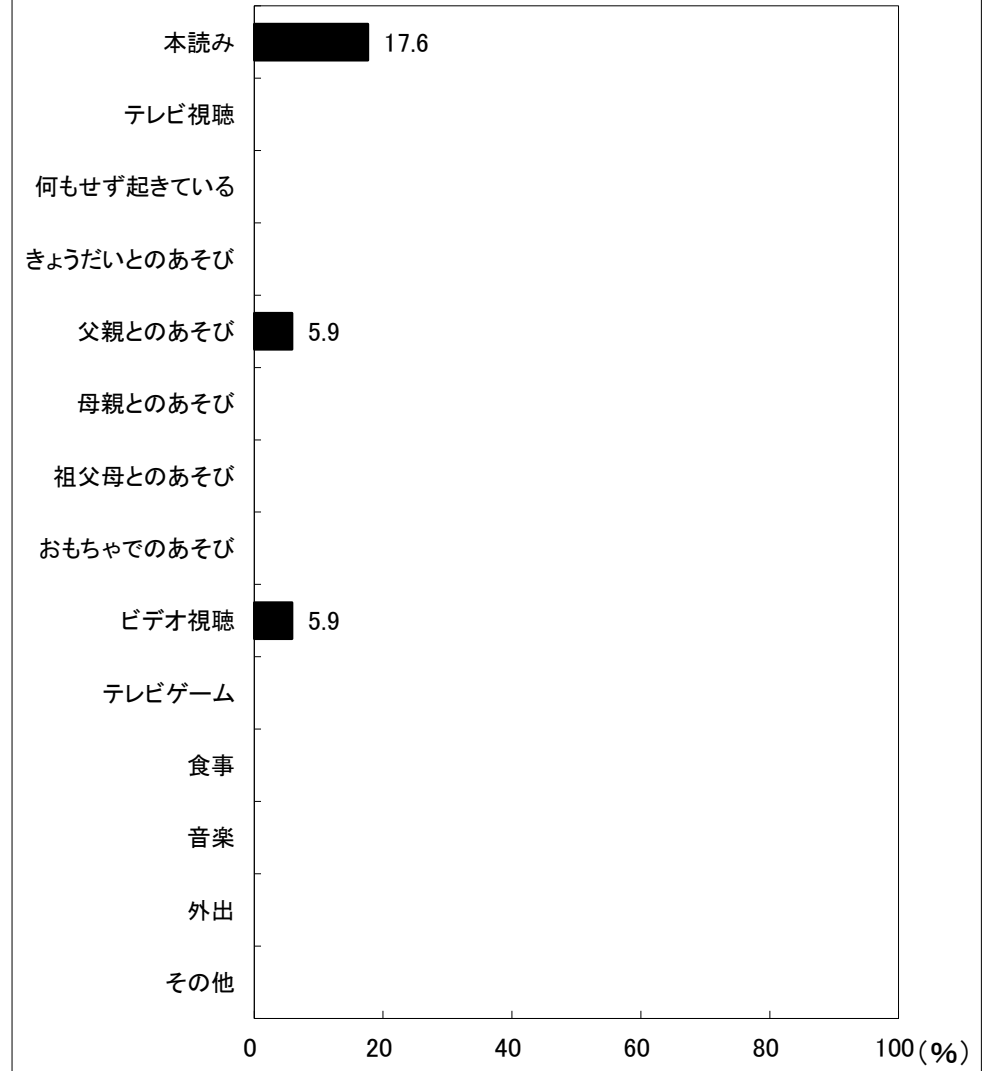

図38-1-5 夜10時以降の活動(男児)

5歳児(15人)

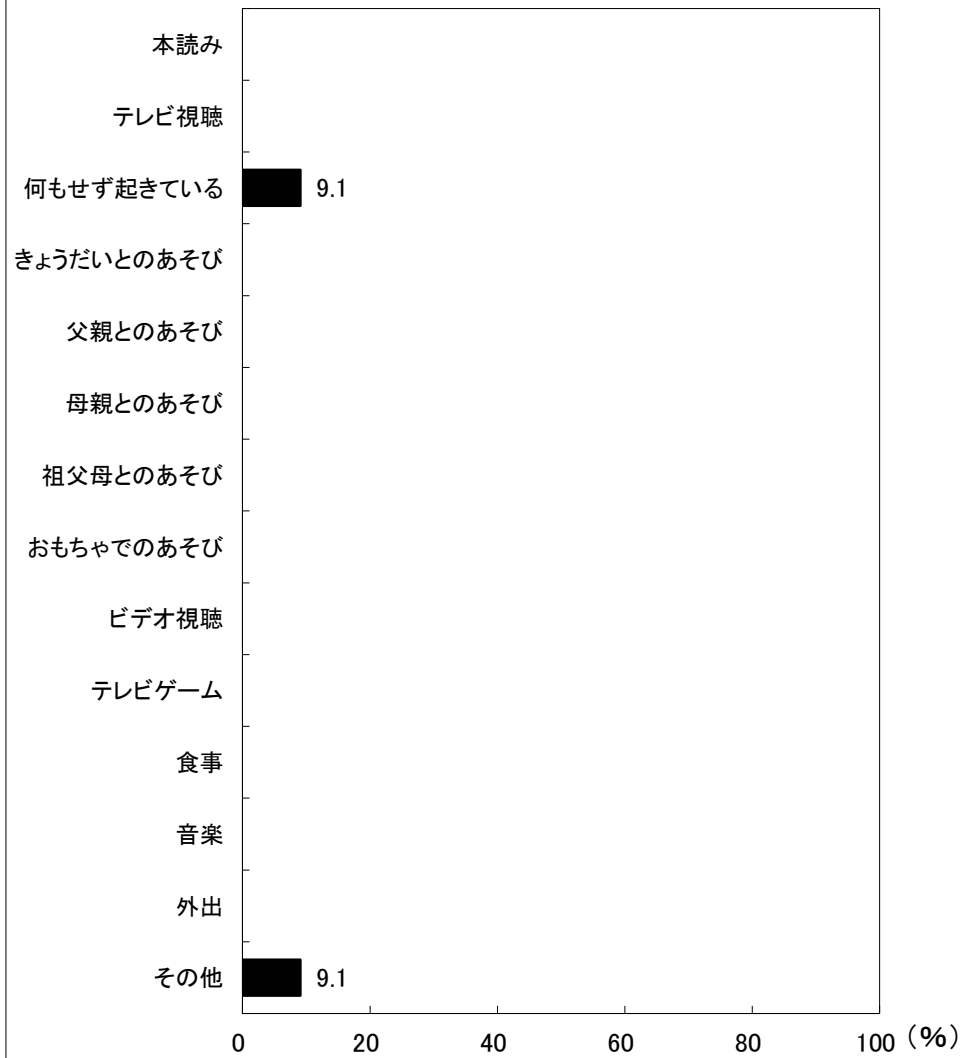

図38-2-5 夜10時以降の活動(女児)

京都府綴喜郡 保育所(園)図

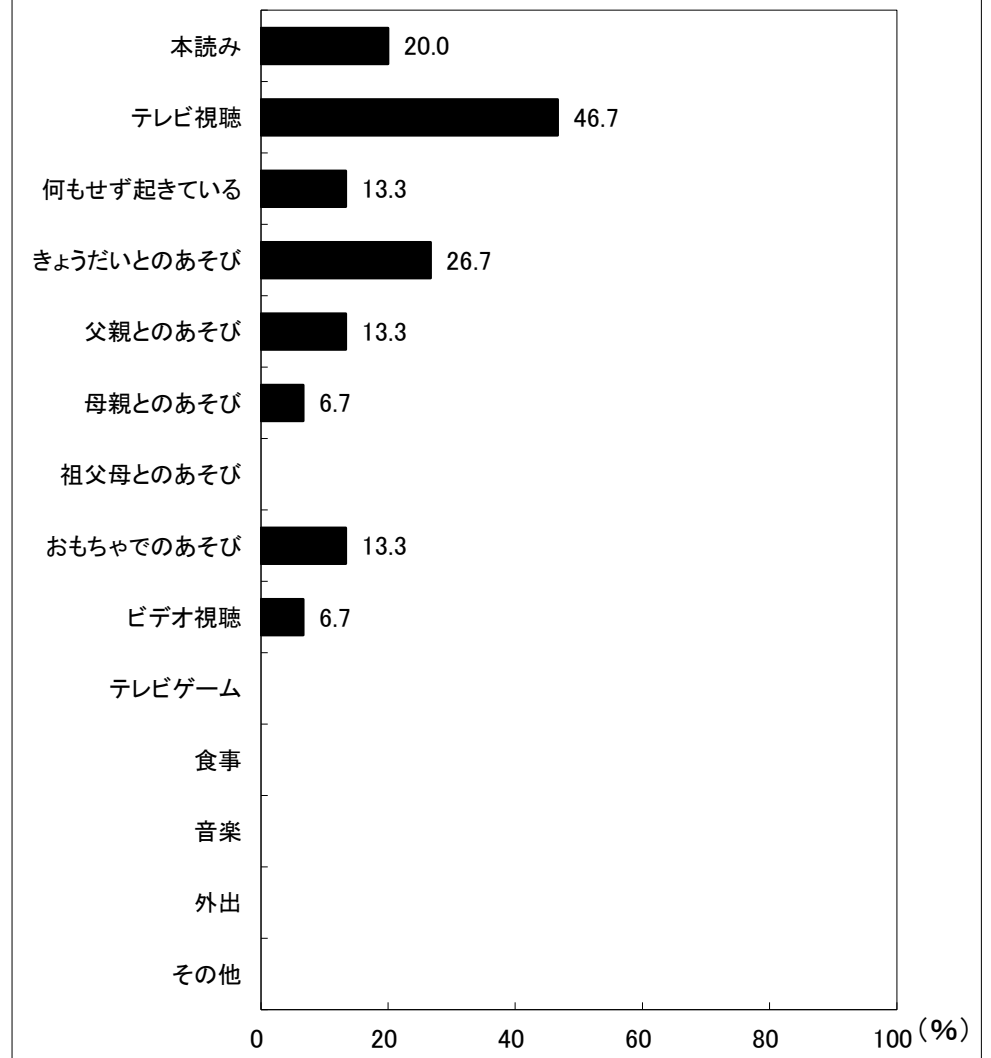